



REPÚBLICA FEDERATIVA DO BRASIL

**PROJETO DE LEI
ORÇAMENTÁRIA ANUAL**

EXERCÍCIO FINANCEIRO DE 1977

**PRESIDÊNCIA DA REPÚBLICA
SECRETARIA DE PLANEJAMENTO
Secretaria Geral
Secretaria de Orçamento e Finanças**

**DEPARTAMENTO DE IMPRENSA NACIONAL
BRASÍLIA — 1976**



PRESIDENTE DA REPÚBLICA

Vice-Presidente da República

Chefe do Gabinete Civil

Golbery do Couto e Silva

Secretaria de Planejamento

João Paulo dos Reis Velloso

ERNESTO GEISEL

Adalberto Pereira dos Santos

Chefe do Gabinete Militar

Hugo de Andrade Abreu

Serviço Nacional de Informações

João Baptista de Oliveira Figueiredo

Chefe do Estado-Maior das Forças Armadas

Moacyr Barcellos Potyguara

MINISTROS DE ESTADO

Justiça

Marinha

Exército

Relações Exteriores

Fazenda

Transportes

Agricultura

Educação e Cultura

Trabalho

Aeronáutica

Saúde

Indústria e do Comércio

Minas e Energia

Interior

Comunicações

Previdência e Assistência Social

Armando Ribeiro Falcão

Geraldo de Azevedo Henning

Sylvio Couto Coelho da Frota

Antônio Francisco Azeredo da Silveira

Mário Henrique Simonsen

Dyrceu Araujo Nogueira

Alysson Paulinelli

Ney Aminthas de Barros Braga

Arnaldo da Costa Prieto

Joelmir Campos de Araripe Macedo

Paulo de Almeida Machado

Severo Fagundes Gomes

Shigeaki Ueki

Maurício Rangel Reis

Euclides Quandt de Oliveira

Luiz Gonzaga do Nascimento e Silva

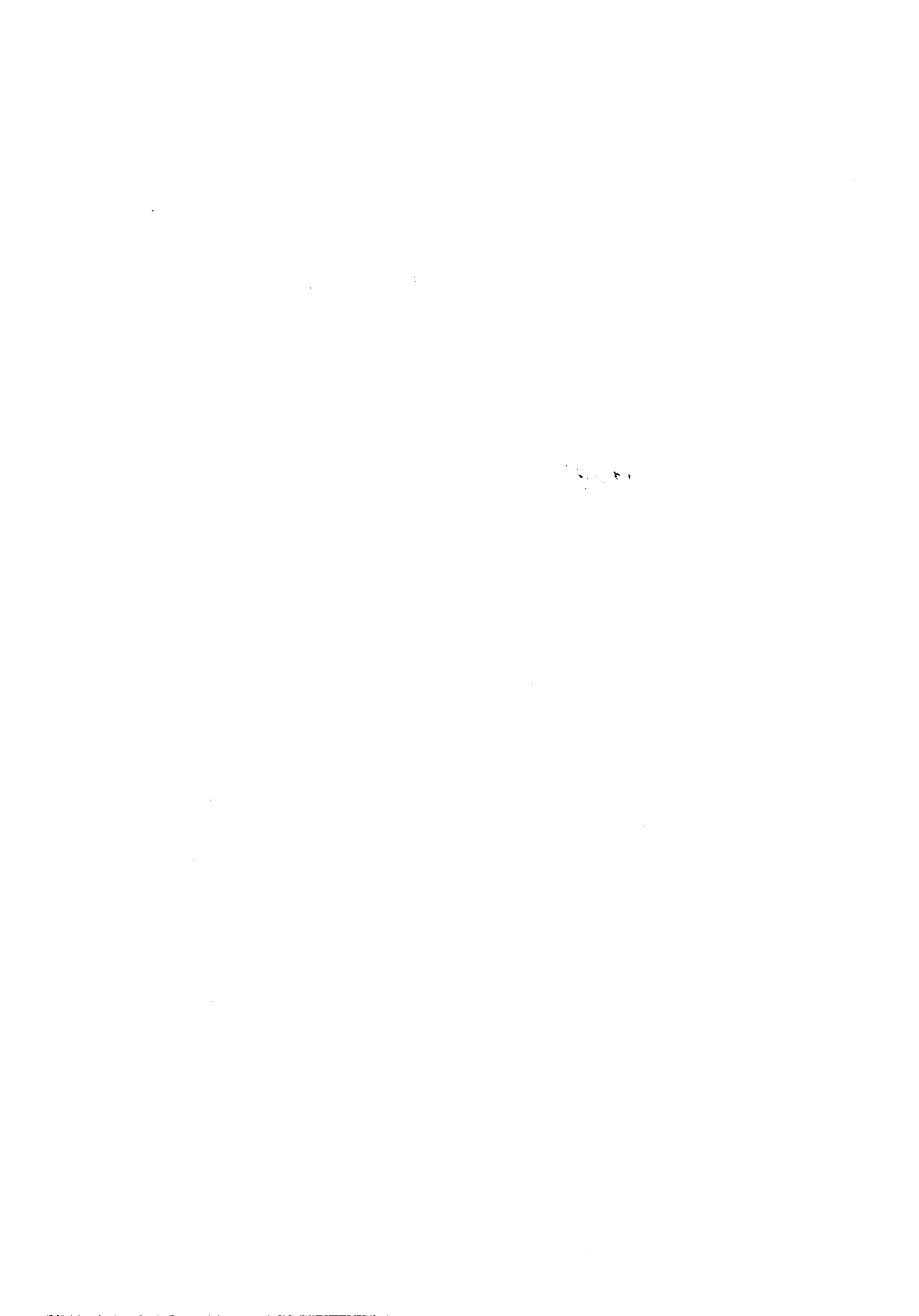

PROJETO DE LEI

Estima a Receita e Fixa a Despesa da União para o Exercício Financeiro de 1977

Sancionat
Em 9 de 2 76
Erival

O Congresso Nacional decreta:

Art. 19 - O Orçamento Geral da União para o Exercício Financeiro de 1977 composto pelas receita e despesa do Tesouro Nacional e pelas receita e despesa de Entidades da Administração Indireta e Fundações Instituídas pelo Poder Público, estima a Receita Geral em Cr\$ 287.540.536.000,00 (duzentos e oitenta e sete bilhões, quinhentos e quarenta milhões, quinhentos e trinta e seis mil cruzeiros) e fixa a despesa em igual importância.

Art. 29 - A Receita será realizada mediante a arrecadação dos tributos, rendas e outras Receitas Correntes e de Capital, na forma da legislação em vigor, relacionada no Anexo I, com o seguinte desdobramento:

	Cr\$ 1,00
1. RECEITA DO TESOURO	<u>229.894.000.000</u>
1.1 Receitas Correntes	229.807.000.000
Receita Tributária	209.049.000.000
Receita Patrimonial	798.000.000
Receita Industrial	58.800.000
Transferências Correntes	12.691.602.000
Receitas Diversas	7.209.598.000
1.2 Receitas de Capital	87.000.000
2. RECEITA DE OUTRAS FONTES, DE ENTIDADES DA ADMINISTRAÇÃO INDIRETA E DE FUNDAÇÕES INSTITUÍDAS PELO PODER PÚBLICO (exclusive Transferências do Tesouro)	<u>57.646.536.000</u>
2.1 Receitas Correntes	20.281.410.000
2.2 Receitas de Capital	37.365.126.000
Total Geral	<u><u>287.540.536.000</u></u>

Art. 39 - A despesa à conta de Recursos do Tesouro será realizada segundo a discriminação constante do Anexo II, que apresenta a sua composição por Órgãos conforme o desdobramento seguinte:

ESPECIFICAÇÃO	RECURSOS		TOTAL
	ORDINÁRIOS	VINCULADOS	
Câmara dos Deputados	787.195.600	-	787.195.600
Senado Federal	532.720.000	26.800.000	559.520.000
Tribunal de Contas da União	193.619.000	-	193.619.000
Supremo Tribunal Federal	73.526.000	-	73.526.000
Tribunal Federal de Recursos	73.289.000	-	73.289.000
Justiça Militar	111.500.000	-	111.500.000
Justiça Eleitoral	407.396.000	17.000.000	424.396.000
Justiça do Trabalho	832.474.000	-	832.474.000
Justiça Federal de 1ª Instância	173.554.000	-	173.554.000
Justiça do Distrito Federal e dos Territórios	85.923.000	-	85.923.000
Presidência da República	3.000.922.500	10.800.000	3.011.722.500
Ministério da Aeronáutica	6.553.400.000	791.570.000	7.344.970.000
Ministério da Agricultura	4.317.000.000	224.000.000	4.541.000.000
Ministério das Comunicações	1.567.000.000	20.300.000	1.587.300.000
Ministério da Educação e Cultura	10.374.200.000	1.812.056.000	12.186.256.000
Ministério do Exército	11.062.000.000	-	11.062.000.000
Ministério da Fazenda	3.889.808.000	173.600.000	4.063.408.000
Ministério da Indústria e do Comércio	662.200.000	99.570.000	761.770.000
Ministério do Interior	3.307.000.000	-	3.307.000.000
Ministério da Justiça	999.877.200	42.000.000	1.041.877.200
Ministério da Marinha	6.664.267.900	108.851.000	6.773.118.900
Ministério das Minas e Energia	1.212.000.000	539.119.000	1.751.119.000
Ministério da Previdência e Assistência Social	1.036.000.000	4.615.000.000	5.651.000.000
Ministério das Relações Exteriores	1.372.956.900	-	1.372.956.900
Ministério da Saúde	3.917.000.000	1.000.000	3.918.000.000
Ministério do Trabalho	966.000.000	379.951.000	1.345.951.000
Ministério dos Transportes	7.188.000.000	3.841.320.000	11.029.320.000
Encargos Gerais da União	11.466.833.900	17.850.100.000	29.316.933.900
Fundo Nacional de Desenvolvimento	-	28.766.200.000	28.766.200.000
Transferências a Estados, Distrito Federal e Municípios	1.868.090.000	43.179.630.000	45.047.720.000
Fundo Nacional de Apoio ao Desenvolvimento Urbano	-	3.808.480.000	3.808.480.000
Encargos Financeiros da União	9.987.900.000	-	9.987.900.000
Encargos Previdenciários da União	14.903.000.000	-	14.903.000.000
Subtotal	<u>109.586.653.000</u>	<u>106.307.347.000</u>	<u>215.894.000.000</u>
Reserva de Contingência	<u>14.000.000.000</u>	<u>-</u>	<u>14.000.000.000</u>
Total	<u>123.586.653.000</u>	<u>106.307.347.000</u>	<u>229.894.000.000</u>

Art. 40 - As despesas à conta de Recursos de Outras Fontes, de Entidades da Administração Indireta e de Fundações instituídas pelo Poder Público serão discriminadas em seus orçamentos próprios, aprovados em conformidade com a legislação vigente, os quais deverão apresentar a mesma forma do Orçamento Geral da União.

Art. 5º - O Poder Executivo, no interesse da Administração, poderá designar órgãos centrais para movimentar dotações atribuídas às Unidades Orçamentárias.

Art. 6º - O Poder Executivo é autorizado a tomar medidas necessárias para ajustar os dispêndios ao efetivo comportamento da Receita.

Parágrafo Único. Durante a execução orçamentária, o Poder Executivo é autorizado a realizar operações de crédito, por antecipação da Receita, até o limite previsto na Constituição.

Art. 7º - O Poder Executivo é autorizado a abrir créditos suplementares, mediante utilização dos recursos adiante indicados, até o limite correspondente a 20% (vinte por cento) do total da Despesa fixada nesta Lei, com as seguintes finalidades:

- I - reforçar dotações, especialmente as relativas a encargos com pessoal, utilizando, como recurso, a Reserva de Contingência;
- II - suprir insuficiência nas dotações atribuídas a órgãos que exerçam atividades econômicas, utilizando, como recurso, a diferença entre as receitas por eles auferidas e recolhidas ao Tesouro Nacional e as estimadas nesta Lei;
- III - atender insuficiência nas dotações destinadas a programas prioritários, utilizando como recurso as disponibilidades caracterizadas no item III do § 1º do artigo 43, da Lei nº 4.320, de 17 de março de 1964.

Art. 8º - É o Poder Executivo autorizado a suplementar os projetos e atividades financiados à conta de receitas com destinação específica, utilizando como recurso o de finido no § 3º do artigo 43 da Lei nº 4.320, de 17 de março de 1964, ficando dispensados os decretos de abertura de créditos nos casos em que a Lei determina a entrega, em forma automática, dos produtos dessas receitas aos órgãos, entidades ou fundos a que estiverem vinculados, observados os limites da efetiva arrecadação de caixa no exercício.

Art. 9º - Os créditos especiais e extraordinários, autorizados no Exercício Financeiro de 1976, ao serem reabertos na forma do § 4º do artigo 62 da Constituição, serão reclassificados em conformidade com a classificação adotada na presente Lei.

Art. 10 - A programação das despesas de capital discriminada nos Anexos II e III desta Lei, atualiza e recodifica a constante da Lei nº 6.188, de 16 de dezembro de 1974, que aprovou o Orçamento Plurianual de Investimentos para o triênio 1975/1977.

Art. 11 - Revogam-se as disposições em contrário.

Brasília, 30 de novembro de 1976; 1550 da Independência e 889 da República.

blica.

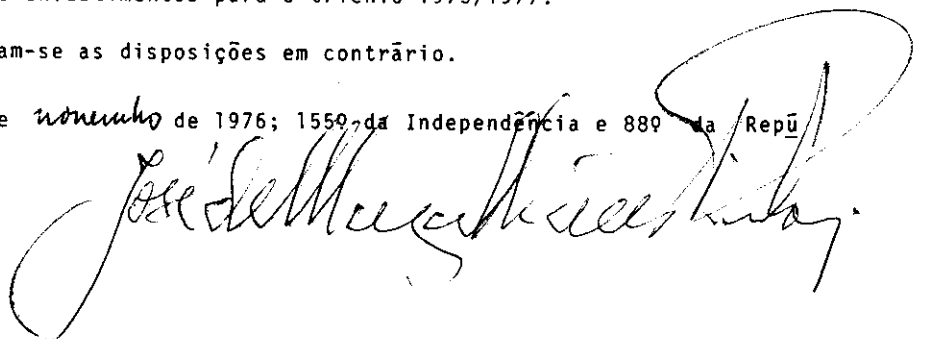



Í N D I C E

QUADROS DE CONSOLIDAÇÃO	<u>Página</u>
Evolução da Receita - 1973/1977	3
Consolidação da Receita por Fontes, segundo os Principais Títulos	4
Consolidação da Receita pelas Categorias Econômicas, segundo as Fontes	4
Resumo Geral da Receita do Tesouro	5
Resumo Geral da Despesa, conforme as Fontes de Recursos	6
Demonstrativo da Despesa por Fonte de Recursos - Recursos de Todas as Fontes	6
Segundo os Projetos e Atividades	6
Conforme as Categorias Econômicas	8
Demonstrativo da Despesa por Órgão e Função - Recursos de Todas as Fontes	10
Programa de Trabalho do Governo - Recursos de Todas as Fontes	
Por Projeto e Atividades	12
Por Categorias Econômicas	30
Demonstrativo da Despesa por Funções, conforme as Fontes de Recursos - Recursos de Todas as Fontes	49
Demonstrativo da Despesa por Funções, conforme o Vínculo com os Recursos - Recursos do Tesouro	50
Demonstrativo da Despesa por Funções, consolidando Projetos e Atividades - Recursos do Tesouro	50
Demonstrativo da Despesa por Funções e Categorias Econômicas - Recursos do Tesouro.	51
Demonstrativo da Despesa por Órgãos, conforme as Fontes de Recursos - Recursos de Todas as Fontes	51
Poder Legislativo	51
Poder Judiciário	51
Poder Executivo	52
Encargos Gerais da União	52
Transferências a Estados, Distrito Federal e Municípios	52
Encargos Financeiros da União	52
Encargos Previdenciários da União	53
Reserva de Contingência	53
Demonstrativo da Despesa por Órgãos, consolidando Projetos e Atividades - Recursos de Todas as Fontes	53
Poder Legislativo	53
Poder Judiciário	53
Poder Executivo	53
Encargos Gerais da União	54
Transferências a Estados, Distrito Federal e Municípios	54
Encargos Financeiros da União	54
Encargos Previdenciários da União	54
Reserva de Contingência	54

Demonstrativo da Despesa por Órgãos e Categorias Econômicas - Recursos de Todas as Fontes	55
Poder Legislativo	55
Poder Judiciário	55
Poder Executivo	55
Encargos Gerais da União	55
Transferências a Estados, Distrito Federal e Municípios	56
Encargos Financeiros da União	56
Encargos Previdenciários da União	56
Reserva de Contingência	56
Demonstrativo da Despesa por Órgãos, conforme o vínculo com os Recursos - Recursos do Tesouro	57
Poder Legislativo	57
Poder Judiciário	57
Poder Executivo	57
Encargos Gerais da União	57
Transferências a Estados, Distrito Federal e Municípios	58
Encargos Financeiros da União	58
Encargos Previdenciários da União	58
Reserva de Contingência	58
Demonstrativo da Despesa por Órgãos, consolidando Projetos e Atividades - Recursos do Tesouro	58
Poder Legislativo	58
Poder Judiciário	59
Poder Executivo	59
Encargos Gerais da União	59
Transferências a Estados, Distrito Federal e Municípios	59
Encargos Financeiros da União	60
Encargos Previdenciários da União	60
Reserva de Contingência	60
Demonstrativo da Despesa por Órgãos e Categorias Econômicas - Recursos do Tesouro.	60
Poder Legislativo	60
Poder Judiciário	60
Poder Executivo	61
Encargos Gerais da União	61
Transferências a Estados, Distrito Federal e Municípios	61
Encargos Financeiros da União	61
Encargos Previdenciários da União	61
Reserva de Contingência	62
Demonstrativo da Despesa por Órgãos, consolidando Projetos e Atividades - Recursos de Outras Fontes	62
Poder Executivo	62
Encargos Gerais da União	62
Demonstrativo da Despesa por Órgãos e Categorias Econômicas - Recursos de Outras Fontes	62
Poder Executivo	62
Encargos Gerais da União	62

	<u>Página</u>
Resumo Geral da Despesa	63
Recursos de Todas as Fontes	63
Recursos do Tesouro	64
Recursos de Outras Fontes	66

ANEXO I - RECEITA DO TESOIRO

Receita do Tesouro	69
Legislação da Receita	74

ANEXO II - DESPESA À CONTA DE RECURSOS DO TESOIRO

(Despesa por Órgãos e Unidades Orçamentárias)

Poder Legislativo

Câmara dos Deputados	90
Senado Federal	92
Senado Federal	93
Centro Gráfico	94
Centro de Processamento de Dados	95
Tribunal de Contas da União	97

Poder Judiciário

Supremo Tribunal Federal	100
Tribunal Federal de Recursos	102
Justiça Militar	104
Superior Tribunal Militar	105
Auditorias da Justiça Militar	106
Justiça Eleitoral	107
Tribunal Superior Eleitoral	108
Tribunal Regional Eleitoral de Alagoas	109
Tribunal Regional Eleitoral do Amazonas	110
Tribunal Regional Eleitoral da Bahia	111
Tribunal Regional Eleitoral do Ceará	112
Tribunal Regional Eleitoral do Distrito Federal	112
Tribunal Regional Eleitoral do Espírito Santo	113
Tribunal Regional Eleitoral de Goiás	114
Tribunal Regional Eleitoral do Maranhão	115
Tribunal Regional Eleitoral de Mato Grosso	116
Tribunal Regional Eleitoral de Minas Gerais	117
Tribunal Regional Eleitoral do Pará	118
Tribunal Regional Eleitoral da Paraíba	119
Tribunal Regional Eleitoral do Paraná	120
Tribunal Regional Eleitoral de Pernambuco	121
Tribunal Regional Eleitoral do Piauí	122
Tribunal Regional Eleitoral do Rio de Janeiro	123
Tribunal Regional Eleitoral do Rio Grande do Norte	124
Tribunal Regional Eleitoral do Rio Grande do Sul	125
Tribunal Regional Eleitoral de Santa Catarina	126

Tribunal Regional Eleitoral de São Paulo	127
Tribunal Regional Eleitoral de Sergipe	128
Tribunal Regional Eleitoral do Acre	129
Justiça do Trabalho	130
Tribunal Superior do Trabalho	131
Tribunal Regional do Trabalho da 1a. Região	132
Tribunal Regional do Trabalho da 2a. Região	133
Tribunal Regional do Trabalho da 3a. Região	133
Tribunal Regional do Trabalho da 4a. Região	134
Tribunal Regional do Trabalho da 5a. Região	135
Tribunal Regional do Trabalho da 6a. Região	136
Tribunal Regional do Trabalho da 7a. Região	137
Tribunal Regional do Trabalho da 8a. Região	138
Tribunal Regional do Trabalho da 9a. Região	139
Justiça Federal de 1a. Instância	140
Justiça do Distrito Federal e dos Territórios	142
Tribunal de Justiça do Distrito Federal	143
Tribunal de Justiça do Distrito Federal - Justiça dos Territórios	144
Juizado de Menores	145
Poder Executivo	
Presidência da República	148
Gabinete da Presidência da República	151
Gabinete da Vice-Presidência da República	152
Conselho de Segurança Nacional	153
Serviço Nacional de Informações	154
Estado-Maior das Forças Armadas	155
Escola Superior de Guerra	156
Consultoria Geral da República	157
Agência Nacional	158
Departamento Administrativo do Serviço Público	159
Escola Nacional de Informações	160
Hospital das Forças Armadas	161
Secretaria de Planejamento	162
Secretaria de Planejamento - Entidades Supervisionadas	163
Ministério da Aeronáutica	166
Ministério da Aeronáutica	168
Ministério da Aeronáutica - Entidades Supervisionadas	170

Ministério da Agricultura	171
Gabinete do Ministro	174
Secretaria Geral.....	175
Secretaria Geral - Entidades Supervisionadas	177
Inspetoria Geral de Finanças.....	179
Divisão de Segurança e Informações.....	180
Departamento de Administração.....	181
Departamento Nacional de Produção Animal.....	182
Departamento Nacional de Inspeção de Produtos de Origem Animal.....	183
Departamento Nacional de Produção Vegetal.....	184
Departamento Nacional de Engenharia Rural.....	185
Departamento Nacional de Serviços de Comercialização.....	186
Departamento Nacional de Meteorologia.....	187
Departamento do Pessoal.....	187
Diretoria do Território do Amapá.....	189
Diretoria do Território de Roraima.....	190
Diretoria do Território de Rondonia.....	191
Diretoria Estadual do Acre	192
Diretoria Estadual de Alagoas.....	193
Diretoria Estadual de Amazonas.....	194
Diretoria Estadual da Bahia.....	196
Diretoria Estadual do Ceará.....	197
Diretoria Estadual do Espírito Santo.....	199
Diretoria Estadual de Goiás.....	200
Diretoria Estadual do Maranhão.....	202
Diretoria Estadual de Mato Grosso	203
Diretoria Estadual de Minas Gerais	205
Diretoria Estadual de Pará.....	206
Diretoria Estadual da Paraíba	208
Diretoria Estadual do Paraná	209
Diretoria Estadual de Pernambuco	211
Diretoria Estadual do Piauí	212
Diretoria Estadual do Rio de Janeiro	214
Diretoria Estadual do Rio Grande do Norte	215
Diretoria Estadual do Rio Grande do Sul	217
Diretoria Estadual de Santa Catarina	218
Diretoria Estadual de São Paulo	220
Diretoria Estadual de Sergipe	221
Ministério das Comunicações	223
Gabinete do Ministro	224
Secretaria Geral	225
Secretaria Geral - Entidades Supervisionadas	226
Inspetoria Geral de Finanças	227
Divisão de Segurança e Informações	228
Departamento de Administração	229
Departamento Nacional de Telecomunicações	230
Departamento do Pessoal	231

	<u>Página</u>
Ministério da Educação e Cultura	232
Gabinete do Ministro	237
Secretaria Geral	238
Secretaria Geral - Entidades Supervisionadas	239
Secretaria de Apoio Administrativo	242
Secretaria de Apoio Administrativo - Entidades Supervisionadas	243
Inspetoria Geral de Finanças	244
Divisão de Segurança e Informações	245
Consultoria Jurídica	246
Conselho Federal de Cultura	247
Conselho Federal de Educação	248
Conselho Nacional de Desportos	249
Conselho Nacional de Serviço Social	250
Comissão Nacional de Moral e Civismo	251
Departamento de Administração	252
Departamento de Assistência ao Estudante	253
Departamento de Assuntos Culturais	254
Departamento de Assuntos Culturais - Entidades Supervisionadas	255
Departamento de Assuntos Universitários	256
Departamento de Assuntos Universitários - Entidades Supervisionadas	257
Departamento de Desportos e Educação Física	265
Departamento de Ensino Supletivo	266
Departamento de Ensino Supletivo - Entidades Supervisionadas	267
Departamento de Ensino Fundamental	268
Departamento de Ensino Médio	269
Departamento de Ensino Médio - Entidades Supervisionadas	270
Instituto Nacional do Livro	273
Departamento do Pessoal	274
Departamento de Documentação e Divulgação	275
Centro Nacional de Educação Especial	276
Coordenação do Aperfeiçoamento de Pessoal de Nível Superior	277
Coordenação Nacional do Ensino Agropecuário	278
Instituto Nacional de Estudos e Pesquisas Educacionais	279
Instituto do Patrimônio Histórico e Artístico Nacional	280
Centro Brasileiro de Construções e Equipamentos Escolares	281
Conselho Nacional de Direito Autoral	282
Conselho Nacional de Cinema	283
Ministério do Exército	284
Ministério do Exército	286
Território Federal de Fernando de Noronha	289
Ministério do Exército - Entidades Supervisionadas	290
Ministério da Fazenda	291
Gabinete do Ministro	293
Secretaria Geral	294
Secretaria Geral - Entidades Supervisionadas	295
Inspetoria Geral de Finanças	296
Divisão de Segurança e Informações	297

	<u>Página</u>
Procuradoria Geral da Fazenda Nacional	298
Escola de Administração Fazendária	299
Secretaria da Receita Federal	300
Departamento de Administração	301
Serviço do Patrimônio da União	302
Departamento do Pessoal	303
Coordenadoria das Empresas Incorporadas ao Patrimônio Nacional	304
Ministério da Indústria e do Comércio	305
Gabinete do Ministro	307
Secretaria Geral	309
Secretaria Geral - Órgãos Regionais da Indústria e do Comércio	310
Inspetoria Geral de Finanças	311
Divisão de Segurança e Informações	312
Consultoria Jurídica	313
Departamento de Serviços Gerais	314
Departamento Nacional de Registro do Comércio	315
Instituto Nacional de Tecnologia	316
Instituto Nacional de Pesos e Medidas	317
Departamento do Pessoal	318
Secretaria de Tecnologia Industrial	319
Secretaria de Administração	320
Secretaria Geral - Entidades Supervisionadas	321
Ministério do Interior	322
Gabinete do Ministro	325
Secretaria Geral	326
Secretaria Geral - Entidades Supervisionadas	328
Inspetoria Geral de Finanças	332
Divisão de Segurança e Informações	333
Secretaria Especial do Meio-Ambiente	334
Ministério da Justiça	335
Gabinete do Ministro	337
Secretaria Geral	338
Inspetoria Geral de Finanças	339
Ministério Público Federal	340
Ministério Público Militar	341
Ministério Público do Distrito Federal e dos Territórios	342
Ministério Público do Trabalho	343
Divisão de Segurança e Informações	344
Conselho Administrativo de Defesa Econômica	345
Departamento Nacional do Trânsito	346
Departamento Penitenciário Federal	347
Arquivo Nacional	348
Departamento de Administração	349
Departamento de Polícia Federal	350
Departamento Federal de Justiça	351
Departamento de Imprensa Nacional	352
Consultoria Jurídica	353
Departamento do Pessoal	354

	<u>Página</u>
Departamento de Assuntos Judiciários	355
Departamento de Assuntos Legislativos	356
Ministério da Marinha	357
Secretaria Geral da Marinha	358
Tribunal Marítimo	360
Ministério das Minas e Energia	361
Gabinete do Ministro	363
Secretaria Geral	364
Secretaria Geral - Entidades Supervisionadas	365
Inspetoria Geral de Finanças	366
Divisão de Segurança e Informações	367
Conselho Nacional do Petróleo	368
Departamento de Administração	369
Departamento Nacional de Águas e Energia Elétrica	370
Departamento Nacional da Produção Mineral	371
Departamento do Pessoal	372
Ministério da Previdência e Assistência Social	373
Gabinete do Ministro	375
Secretaria Geral	376
Secretaria Geral - Entidades Supervisionadas	377
Inspetoria Geral de Finanças	378
Divisão de Segurança e Informações	379
Secretaria de Assistência Social	380
Secretaria de Previdência Social	381
Secretaria de Serviços Médicos	382
Departamento do Pessoal	383
Departamento de Administração	384
Central de Medicamentos	385
Conselho de Recursos da Previdência Social	386
Ministério das Relações Exteriores	387
Ministério das Relações Exteriores	388
Ministério da Saúde	390
Gabinete do Ministro	392
Secretaria Geral	393
Secretaria Geral - Entidades Supervisionadas	394
Inspetoria Geral de Finanças	396
Consultoria Jurídica	397
Divisão de Segurança e Informações	398
Departamento de Administração	399
Superintendência de Campanhas de Saúde Pública	400
Departamento do Pessoal	401
Secretaria Nacional de Saúde	402
Coordenadorias de Saúde	403
Ministério do Trabalho	405
Gabinete do Ministro	407

Secretaria Geral	408
Secretaria Geral - Entidades Supervisionadas	409
Secretaria Geral - Órgãos Regionais do Trabalho	410
Inspetoria Geral de Finanças	411
Divisão de Segurança e Informações	412
Secretaria de Relações do Trabalho	413
Secretaria de Emprego e Salário	414
Secretaria de Mão-de-Obra	415
Departamento de Administração	416
Departamento do Pessoal	417
Secretaria Geral - Fundo de Assistência ao Desempregado	418
Secretaria Geral - Conta Especial Emprego e Salário	419
Serviço Especial de Bolsas de Estudo	420
Serviço Nacional de Formação Profissional Rural	421
Ministério dos Transportes	422
Gabinete do Ministro	424
Secretaria Geral	425
Secretaria Geral - Entidades Supervisionadas	426
Inspetoria Geral de Finanças	428
Divisão de Segurança e Informações	429
Departamento de Administração	430
Departamento do Pessoal	431
Conselho Nacional de Transportes	432
Encargos Gerais da União	433
Recursos sob Supervisão do Ministério da Fazenda	436
Recursos sob Supervisão da Secretaria de Planejamento da da República	437
Fundo de Desenvolvimento de Áreas Estratégicas	438
Fundo Nacional de Desenvolvimento Científico e Tecnológico	440
Programas Especiais - Recursos sob Supervisão da Secretaria de Plane- jamento/PR	441
Recursos sob Supervisão do Departamento Administrativo do Serviço Pú- blico	442
Fundo Nacional de Desenvolvimento	443
Recursos sob Supervisão da Secretaria de Planejamento da da República	446
Recursos sob Supervisão do Ministério da Aeronáutica	447
Recursos sob Supervisão do Ministério das Comunicações	449
Recursos sob Supervisão do Ministério das Minas e Energia	449
Recursos sob Supervisão do Ministério dos Transportes	451
Transferências a Estados, Distrito Federal de Municípios	453
Recursos sob Supervisão do Ministério da Fazenda	457
Recursos sob Supervisão da Secretaria de Planejamento da da República	459
Recursos sob Supervisão do Ministério das Minas e Energia	460
Recursos sob Supervisão do Ministério dos Transportes	461
Transferências ao Governo do Distrito Federal	462

Fundo Nacional de Apoio ao Desenvolvimento Urbano	466
Recursos sob Supervisão da Secretaria de Planejamento da Presidência da República	466
Encargos Financeiros da União	468
Recursos sob Supervisão do Ministério da Fazenda	468
Encargos Previdenciários da União	470
Recursos sob Supervisão do Ministério da Fazenda	470
Reserva de Contingência	472
<u>ANEXO III - PROGRAMAÇÃO A CARGO DAS ENTIDADES SUPERVISIONADAS</u>	
(À conta de Recursos do Tesouro)	
Presidência da República - Entidades Supervisionadas	475
Fundação Instituto Brasileiro de Geografia e Estatística	476
Instituto de Planejamento Econômico e Social	477
Conselho Nacional de Desenvolvimento Científico e Tecnológico	478
Ministério da Aeronáutica - Entidades Supervisionadas	480
Empresa Brasileira de Infra-Estrutura Aeroportuária	480
Ministério da Agricultura - Entidades Supervisionadas	482
Superintendência Nacional do Abastecimento	483
Superintendência do Desenvolvimento da Pesca	483
Instituto Nacional de Colonização e Reforma Agrária	484
Instituto Brasileiro de Desenvolvimento Florestal	484
Comissão de Financiamento da Produção	485
Empresa Brasileira de Pesquisa Agropecuária	485
Empresa Brasileira de Assistência Técnica e Extensão Rural	486
Ministério das Comunicações - Entidades Supervisionadas	487
Empresa Brasileira de Correios e Telégrafos	487
Empresa Brasileira de Radiodifusão	488
Ministério da Educação e Cultura - Entidades Supervisionadas	489
Fundação Movimento Brasileiro de Alfabetização	490
Fundo Nacional de Desenvolvimento da Educação	491
Fundação Nacional de Material Escolar	493
Fundação Casa de Ruy Barbosa	494
Instituto Joaquim Nabuco de Pesquisas Sociais	494
Fundação Centro Brasileiro de TV Educativa	495
Colégio Pedro II	495
Escola Técnica Federal de Alagoas	496
Escola Técnica Federal do Amazonas	496
Escola Técnica Federal da Bahia	497
Escola Técnica Federal de Campos	497
Escola Técnica Federal do Ceará	498
Escola Técnica Federal Celso Suckow da Fonseca	498
Escola Técnica Federal do Espírito Santo	499

	<u>Página</u>
Escola Técnica Federal de Goiás	500
Escola Técnica Federal do Maranhão	500
Escola Técnica Federal de Mato Grosso	501
Escola Técnica Federal de Minas Gerais	501
Escola Técnica Federal de Ouro Preto	502
Escola Técnica Federal do Pará	503
Escola Técnica Federal da Paraíba	503
Escola Técnica Federal do Paraná	504
Escola Técnica Federal de Pelotas	505
Escola Técnica Federal de Pernambuco	505
Escola Técnica Federal do Piauí	506
Escola Técnica Federal de Química - RJ	507
Escola Técnica Federal do Rio Grande do Norte	507
Escola Técnica Federal de Santa Catarina	508
Escola Técnica Federal de São Paulo	508
Escola Técnica Federal de Sergipe	509
Fundação Centro Nacional de Aperfeiçoamento de Pessoal para a Formação Profissional	509
Escola de Farmácia e Odontologia de Alfenas	510
Escola Federal de Engenharia de Itajubá	511
Escola Paulista de Medicina	511
Escola Superior de Agricultura de Lavras	511
Escola Superior de Agricultura de Mossoró	512
Faculdade de Ciências Agrárias do Pará	513
Faculdade de Medicina do Triângulo Mineiro	513
Faculdade de Odontologia de Diamantina	514
Federação das Escolas Federais Isoladas do Estado do Rio de Janeiro	515
Fundação Universidade do Amazonas	515
Fundação Universidade de Brasília	516
Fundação Universidade do Maranhão	517
Fundação Universidade do Rio Grande - RS	518
Fundação Universidade de Uberlândia	519
Fundação Universidade Federal do Acre	519
Fundação Universidade Federal de Mato Grosso	520
Fundação Universidade Federal de Ouro Preto	521
Fundação Universidade Federal de Pelotas	521
Fundação Universidade Federal do Piauí	522
Fundação Universidade Federal de São Carlos	523
Fundação Universidade Federal de Sergipe	524
Fundação Universidade Federal de Viçosa	524
Universidade Federal de Alagoas	525
Universidade Federal da Bahia	526
Universidade Federal do Ceará	527
Universidade Federal do Espírito Santo	528
Universidade Federal de Goiás	528
Universidade Federal Fluminense	529
Universidade Federal de Juiz de Fora	530
Universidade Federal de Minas Gerais	531
Universidade Federal do Pará	532

Universidade Federal da Paraíba	533
Universidade Federal do Paraná	534
Universidade Federal de Pernambuco	535
Universidade Federal do Rio Grande do Norte	536
Universidade Federal do Rio Grande do Sul	537
Universidade Federal do Rio de Janeiro	538
Universidade Federal de Santa Catarina	539
Universidade Federal de Santa Maria	539
Universidade Federal Rural de Pernambuco	540
Universidade Federal Rural do Rio de Janeiro	541
Hospital de Clínicas de Porto Alegre	542
Fundação Nacional de Arte	543
Centro de Educação Tecnológica da Bahia	543
Ministério do Exército - Entidades Supervisionadas	544
Indústria de Material Bélico do Brasil	545
Ministério da Fazenda - Entidades Supervisionadas	546
Casa da Moeda do Brasil	546
Ministério da Indústria e do Comércio - Entidades Supervisionadas	547
Empresa Brasileira de Turismo	548
Ministério do Interior - Entidades Supervisionadas	549
Departamento Nacional de Obras Contra as Secas	551
Departamento Nacional de Obras de Saneamento	552
Superintendência do Desenvolvimento da Amazônia	553
Superintendência do Desenvolvimento da Região Centro-Oeste	554
Superintendência do Desenvolvimento do Nordeste	555
Superintendência do Desenvolvimento da Região Sul	556
Superintendência da Zona Franca de Manaus	557
Território Federal do Amapá	558
Território Federal de Rondônia	558
Território Federal de Roraima	559
Fundação Nacional do Índio	559
Fundação Projeto Rondon	560
Ministério das Minas e Energia - Entidades Supervisionadas	561
Comissão Nacional de Energia Nuclear	561
Ministério da Previdência e Assistência Social - Entidades Supervisionadas ..	563
Instituto de Previdência e Assistência dos Servidores do Estado	563
Fundação Abrigo Cristo Redentor	564
Fundação Nacional do Bem-Estar do Menor	564
Ministério da Saúde - Entidades Supervisionadas	565
Fundação Oswaldo Cruz	566
Fundação Serviços de Saúde Pública	567
Instituto Nacional de Alimentação e Nutrição	568
Fundação das Pioneiras Sociais	569

	<u>Página</u>
Ministério do Trabalho - Entidades Supervisionadas	570
Fundação Centro Nacional de Segurança, Higiene e Medicina do Trabalho ...	570
Ministério dos Transportes - Entidades Supervisionadas	571
Rede Ferroviária Federal S/A	573
Superintendência Nacional da Marinha Mercante	574
Departamento Nacional de Estradas de Rodagem	574
Empresas de Portos do Brasil S/A	576
Empresa de Navegação da Amazônia S/A	577
Companhia de Navegação do São Francisco	578
Serviço de Navegação da Baía do Prata S/A	578
Serviço de Transportes da Baía de Guanabara S/A	579

**CONSOLIDAÇÃO DOS
QUADROS ORÇAMENTÁRIOS**



EVOLUÇÃO DA RECEITA DO TESOUREIRO 1973 / 1977
(Lei nº 4.320, de 17/03/64 - Art. 22, Alínea III - Letras A, B e C)

E S P E C I F I C A Ç Ã O	1973		1974		1975		1976		1976		1977	
	Arrecadação		Arrecadação		Arrecadação		Orçamento		Arrecadação Provisória		Estimativa	
	Cr\$ 1,00	%	Cr\$ 1,00	%	Cr\$ 1,00	%	Cr\$ 1,00	%	Cr\$ 1,00	%	Cr\$ 1,00	%
RECEITAS CORRENTES	52.465.586.436	44,2	75.660.096.632	44,2	100.586.499.993	32,9	139.324.300.000	38,5	166.681.710.000	65,7	229.807.000.000	37,9
RECEITA TRIBUTÁRIA	48.714.028.812	43,8	70.044.644.095	43,8	92.282.720.835	31,7	126.099.501.000	36,6	151.600.775.000	64,3	209.049.000.000	37,9
IMPOSTOS	46.074.333.015	43,6	66.172.734.906	43,6	87.426.816.606	32,1	116.365.700.000	33,1	140.842.700.000	61,1	194.327.700.000	38,0
Impostos sobre o Comércio Exterior	3.816.977.429	78,2	6.803.547.195	78,2	9.610.336.276	41,3	13.047.100.000	35,8	13.770.100.000	43,3	16.000.100.000	16,2
Imposto sobre a Importação	3.816.977.313	78,2	6.803.540.159	78,2	9.610.209.705	41,3	13.047.000.000	35,8	13.770.000.000	43,3	16.000.000.000	16,2
Imposto sobre a Exportação	116	-	7.036	-	126.571	-	100.000	- 21,0	100.000	- 21,0	100.000	0,0
Impostos sobre o Patrimônio e a Renda	12.803.002.619	51,1	19.340.194.569	51,1	26.312.677.976	36,1	33.433.600.000	27,1	41.440.600.000	57,5	53.620.600.000	29,4
Imposto sobre a Transmissão de Bens Imóveis	165.412	205,5	505.318	205,5	591.385	17,0	600.000	1,5	600.000	1,5	600.000	0,0
Imposto sobre a Renda e Proventos de Qualquer Natureza	12.802.837.207	51,1	19.339.689.251	51,1	26.312.086.591	36,1	33.433.000.000	27,1	41.440.000.000	57,5	53.620.000.000	29,4
Impostos sobre a Produção e a Circulação	22.017.397.217	40,3	30.882.457.523	40,3	39.696.858.551	28,5	53.902.000.000	35,8	57.487.000.000	44,8	82.907.000.000	44,2
Impostos sobre Produtos Industrializados	19.853.652.156	40,6	27.911.740.868	40,6	35.404.021.941	26,8	48.381.000.000	36,7	49.700.000.000	40,4	70.200.000.000	41,2
Imposto sobre a Circulação de Mercadorias	11.631.692	44,1	15.758.458	44,1	32.768.136	95,5	29.000.000	- 11,5	47.000.000	43,4	67.000.000	42,6
Imposto sobre Operações Financeiras	2.018.947.359	37,9	2.784.421.398	37,9	4.010.443.823	44,0	5.200.000.000	29,7	6.500.000.000	62,1	7.800.000.000	20,0
Imposto sobre os Serviços de Transporte Rodoviário Intermunicipal e Interestadual de Passageiros e Cargas	133.166.010	27,3	169.536.799	27,3	249.624.651	47,2	292.000.000	17,0	1.240.000.000	396,7	4.840.000.000	290,3
Impostos Especiais	7.436.955.750	23,0	9.146.535.619	23,0	11.806.943.803	29,1	15.983.000.000	35,4	28.145.000.000	138,4	41.800.000.000	48,5
Imposto Único sobre Lubrificantes e Combustíveis Líquidos e Gasosos e Adicional	5.556.279.644	20,1	6.671.977.088	20,1	8.255.413.707	23,7	11.000.000.000	33,2	22.600.000.000	173,8	34.000.000.000	50,4
Imposto Único sobre Energia Elétrica	1.543.425.074	28,0	1.975.263.204	28,0	2.721.472.772	37,8	3.948.000.000	45,1	4.155.000.000	52,7	6.000.000.000	44,4
Imposto Único sobre Minerais	337.251.032	48,1	499.295.327	48,1	830.057.324	66,2	1.035.000.000	24,7	1.390.000.000	67,5	1.800.000.000	29,5
TAXAS	2.639.695.797	46,7	3.871.909.189	46,7	4.855.893.916	25,4	9.733.800.000	100,4	10.758.075.000	121,5	14.721.300.000	36,8
CONTRIBUIÇÃO DE MELHORIA	-	-	-	-	10.313	- 90,3	1.000	- 90,3	-	-	-	-
RECEITA PATRIMONIAL	213.114.583	53,8	327.751.272	53,8	394.225.955	20,3	546.423.000	38,6	645.300.000	63,7	798.110.000	23,7
RECEITA INDUSTRIAL	24.073.965	- 95,2	1.168.172	- 95,2	14.123.422	-	41.900.000	196,7	41.880.000	196,5	58.800.000	40,4
TRANSFERÊNCIAS CORRENTES	2.717.560.011	52,0	4.130.342.439	52,0	6.076.513.655	47,1	7.329.002.000	20,6	9.094.478.000	49,7	12.691.602.000	39,6
RECEITAS DIVERSAS	796.809.065	45,1	1.156.190.654	45,1	1.818.916.126	57,3	5.307.474.000	191,8	5.299.277.000	191,3	7.209.598.000	36,0
RECEITAS DE CAPITAL	260.285.817	- 98,7	3.361.451	- 98,7	4.349.594	29,4	700.000	- 83,9	1.790.000	- 58,8	87.000.000	-
OPERAÇÕES DE CRÉDITO	259.098.119	-	-	-	-	-	-	-	-	-	-	-
ALIENAÇÃO DE BENS MÓVEIS E IMÓVEIS	1.184.574	183,5	3.358.717	183,5	4.346.069	29,4	650.000	- 85,0	650.000	- 85,0	1.110.000	70,8
AMORTIZAÇÃO DE EMPRÉSTIMOS CONCEDIDOS	545	-	-	-	436	-	5.000	-	1.095.000	-	1.190.000	8,7
OUTRAS RECEITAS DE CAPITAL	2.579	6,0	2.734	6,0	3.089	13,0	45.000	-	45.000	-	84.700.000	-
TOTAL	52.725.872.253	43,5	75.663.458.083	43,5	100.590.849.587	32,9	139.325.000.000	38,5	166.683.500.000	65,7	229.894.000.000	37,9

CONSOLIDAÇÃO DA RECEITA POR FONTES, SEGUNDO OS PRINCIPAIS TITULOS

ESPECIFICAÇÃO	TESOURO	OUTRAS FONTES	TOTAL
RECEITAS CORRENTES	229.807.000.000	20.281.410.000	250.088.410.000
RECEITA TRIBUTÁRIA	209.049.000.000	-	209.049.000.000
RECEITA PATRIMONIAL	798.000.000	1.195.472.300	1.993.472.300
RECEITA INDUSTRIAL	58.800.000	9.494.170.700	9.552.970.700
TRANSFERÊNCIAS CORRENTES	12.691.602.000	1.242.274.900	13.933.876.900
RECEITAS DIVERSAS	7.209.598.000	8.349.492.100	15.559.090.100
RECEITAS DE CAPITAL	87.000.000	37.365.126.000	37.452.126.000
OPERAÇÕES FINANCEIRAS	-	16.147.236.600	16.147.236.600
ALIENAÇÃO DE BENS MÓVEIS E IMÓVEIS	1.110.000	79.986.500	81.096.500
AMORTIZAÇÃO DE EMPRÉSTIMOS CONCEDIDOS	1.190.000	615.320.000	616.510.000
TRANSFERÊNCIAS DE CAPITAL	-	171.092.300	171.092.300
OUTRAS RECEITAS DE CAPITAL	84.700.000	20.351.490.600	20.436.190.600
TOTAL	229.894.000.000	57.646.536.000	287.540.536.000

CONSOLIDAÇÃO DA RECEITA PELAS CATEGORIAS ECONÔMICAS, SEGUNDO AS FONTES

CÓDIGO	ESPECIFICAÇÃO	CORRENTES	CAPITAL	TOTAL
	RECEITA DO TESOURO	229.807.000.000	87.000.000	229.894.000.000
	RECEITAS DE OUTRAS FONTES	20.281.410.000	37.365.126.000	57.646.536.000
1100	PRESIDÊNCIA DA REPÚBLICA	28.730.000	-	28.730.000
1200	MINISTÉRIO DA AERONÁUTICA	131.381.000	1.245.509.500	1.376.890.500
1300	MINISTÉRIO DA AGRICULTURA	1.604.001.000	446.038.100	2.050.039.100
1400	MINISTÉRIO DAS COMUNICAÇÕES	4.282.070.400	10.695.900	4.292.766.300
1500	MINISTÉRIO DA EDUCAÇÃO E CULTURA	1.591.108.700	2.278.706.300	3.869.815.000
1600	MINISTÉRIO DO EXÉRCITO	200.000	-	200.000
1700	MINISTÉRIO DA FAZENDA	863.970.500	200.000	864.170.500
1800	MINISTÉRIO DA INDÚSTRIA E DO COMÉRCIO	30.072.000	-	30.072.000
1900	MINISTÉRIO DO INTERIOR	376.100.000	122.127.400	498.227.400
2100	MINISTÉRIO DA MARINHA	40.424.800	353.734.600	394.159.400
2200	MINISTÉRIO DAS MINAS E ENERGIA	29.635.000	18.912.000	48.547.000
2300	MINISTÉRIO DA PREVIDÊNCIA E ASSISTÊNCIA SOCIAL	1.405.591.000	170.002.000	1.575.593.000
2500	MINISTÉRIO DA SAÚDE	301.817.600	271.942.000	573.759.600
2600	MINISTÉRIO DO TRABALHO	15.572.000	-	15.572.000
2700	MINISTÉRIO DOS TRANSPORTES	9.580.736.000	32.335.458.200	41.916.194.200
2800	ENCARGOS GERAIS DA UNIÃO	-	111.800.000	111.800.000
TOTAL		250.088.410.000	37.452.126.000	287.540.536.000

RESUMO GERAL DA RECEITA DO TESOUREO

CÓDIGO	E S P E C I F I C A Ç Ã O	ALÍNEAS SUBALÍNEAS	RUBRICAS	FONTES	CATEGORIA ECONÔMICA		
1.0.0.0.00.00	RECEITAS CORRENTES				229.807.000.000		
1.1.0.0.00.00	RECEITA TRIBUTÁRIA				209.049.000.000		
1.1.1.0.00.00	IMPOSTOS			194.327.700.000			
1.1.1.1.00.00	IMPOSTOS SOBRE O COMÉRCIO EXTERIOR		16.000.100.000				
01.00	IMPOSTO SOBRE A IMPORTAÇÃO	16.000.000.000					
02.00	IMPOSTO SOBRE A EXPORTAÇÃO	100.000					
1.1.2.0.00.00	IMPOSTOS SOBRE O PATRIMÔNIO E A RENDA		53.620.600.000				
03.00	IMPOSTO SOBRE A TRANSMISSÃO DE BENS IMÓVEIS	600.000					
04.00	IMPOSTO SOBRE A RENDA E PROVENIENTOS DE QUALQUER NATUREZA	53.620.000.000					
04.01	PESSOAS FÍSICAS	250.000.000					
04.02	PESSOAS JURÍDICAS	19.770.000.000					
04.03	RETIDO NAS FONTES	33.600.000.000					
1.1.1.3.00.00	IMPOSTOS SOBRE A PRODUÇÃO E A CIRCULAÇÃO		82.907.000.000				
01.00	IMPOSTO SOBRE PRODUTOS INDUSTRIALIZADOS	70.200.000.000					
02.00	IMPOSTO SOBRE A CIRCULAÇÃO DE MERCADORIAS	67.000.000					
04.00	IMPOSTO SOBRE OPERAÇÕES FINANCEIRAS	7.800.000.000					
05.00	IMPOSTO SOBRE OS SERVIÇOS DE TRANSPORTE RODOVIÁRIO INTERMUNICIPAL E INTERESTADUAL DE PASSAGEIROS E CARGAS	4.840.000.000					
1.1.1.4.00.00	IMPOSTOS ESPECIAIS		41.800.000.000				
01.00	IMPOSTO ÚNICO SOBRE LUBRIFICANTES E COMBUSTÍVEIS LÍQUIDOS E GASOSOS E ADICIONAL	34.000.000.000					
02.00	IMPOSTO ÚNICO SOBRE ENERGIA ELÉTRICA	6.000.000.000					
03.00	IMPOSTO ÚNICO SOBRE MINERAIS	1.800.000.000					
1.1.2.0.00.00	TAXAS			14.721.300.000			
1.2.0.0.00.00	RECEITA PATRIMONIAL				798.000.000		
1.2.1.0.00.00	RECEITAS IMOBILIÁRIAS			145.000.000			
1.2.2.0.00.00	RECEITAS DE VALORES MOBILIÁRIOS			3.800.000			
1.2.3.0.00.00	PARTICIPAÇÕES E DIVIDENDOS			610.300.000			
1.2.9.0.00.00	OUTRAS RECEITAS PATRIMONIAIS			38.900.000			
1.3.0.0.00.00	RECEITA INDUSTRIAL				58.800.000		
1.4.0.0.00.00	TRANSFERÊNCIAS CORRENTES				12.691.602.000		
1.4.5.0.00.00	PARTICIPAÇÕES DIVERSAS			2.423.600.000			
1.4.6.0.00.00	CONTRIBUIÇÕES			10.268.002.000			
1.4.6.2.00.00	CONTRIBUIÇÕES DOS ESTADOS		1.000				
1.4.6.3.00.00	CONTRIBUIÇÕES DOS MUNICÍPIOS		1.000				
1.4.6.9.00.00	CONTRIBUIÇÕES DIVERSAS		10.268.000.000				
01.00	CONTRIBUIÇÃO PARA O PROGRAMA DE INTEGRAÇÃO NACIONAL - PIN	6.030.000.000					
02.00	CONTRIBUIÇÃO PARA O PROGRAMA DE REDISTRIBUIÇÃO DE TERRAS E DE ESTÍMULO À AGROINDÚSTRIA DO NORTE E DO NORDESTE - PROTERRA	4.020.000.000					
99.00	OUTRAS CONTRIBUIÇÕES DIVERSAS	218.000.000					
1.5.0.0.00.00	RECEITAS DIVERSAS				7.209.598.000		
1.5.1.0.00.00	MULTAS			1.212.501.000			
1.5.2.0.00.00	INDENIZAÇÕES E RESTITUIÇÕES			92.000.000			
1.5.9.0.00.00	OUTRAS RECEITAS DIVERSAS			5.905.097.000			
2.0.0.0.00.00	RECEITAS DE CAPITAL				87.000.000		
2.3.0.0.00.00	ALIENAÇÃO DE BENS MÓVEIS E IMÓVEIS				1.110.000		
2.4.0.0.00.00	AMORTIZAÇÃO DE EMPRÉSTIMOS CONCEDIDOS				1.190.000		
2.9.0.0.00.00	OUTRAS RECEITAS DE CAPITAL				84.700.000		
RECEITA TRIBUTÁRIA	RECEITA PATRIMONIAL	RECEITA INDUSTRIAL	TRANSF. CORRENTES	RECEITAS DIVERSAS	RECEITAS CORRENTES TOTAL	RECEITAS DE CAPITAL TOTAL	RECEITA DO TESOUREO TOTAL
209.049.000.000	798.000.000	58.800.000	12.691.602.000	7.209.598.000	229.807.000.000	87.000.000	229.894.000.000

RESUMO GERAL DA DESPESA, CONFORME AS FONTES DE RECURSOS			
ESPECIFICAÇÃO	TESOURO	OUTRAS	TOTAL
PODER LEGISLATIVO	1.540.334.600		1.540.334.600
PODER JUDICIÁRIO	1.774.662.000		1.774.662.000
PODER EXECUTIVO	113.323.449.500	57.534.736.000	170.858.185.500
ENCARGOS GERAIS DA UNIÃO	29.316.933.900	111.800.000	29.428.733.900
TRANSFERÊNCIAS A ESTADOS, DISTRITO FEDERAL E MUNICÍPIOS	45.047.720.000		45.047.720.000
ENCARGOS FINANCEIROS DA UNIÃO	9.987.900.000		9.987.900.000
ENCARGOS PREVIDENCIÁRIOS DA UNIÃO	14.903.000.000		14.903.000.000
RESERVA DE CONTINGÊNCIA	14.000.000.000		14.000.000.000
TOTAL	229.894.000.000	57.646.536.000	287.540.536.000

DEMONSTRATIVO DE DESPESA POR FONTE DE RECURSOS, SEGUNDO OS PROJETOS E ATIVIDADES				
CÓDIGO	ESPECIFICAÇÃO	PROJETOS	ATIVIDADES	TOTAL
00	ORDINARIO NAO VINCULADO	33.871.614.300	89.715.038.700	123.586.653.000
01	IMPOSTO SOBRE A RENDA E PROVENTOS DE QUALQUER NATUREZA	1.072.400.000	7.506.800.000	8.579.200.000
02	IMPOSTO SOBRE PRODUTOS INDUSTRIALIZADOS	1.404.000.000	9.828.000.000	11.232.000.000
03	IMPOSTO SOBRE TRANSPORTE RODOVIARIO DE PASSAGEIROS E CARGAS	3.320.000.000	1.520.000.000	4.840.000.000
04	IMPOSTO UNICO SOBRE LUBRIFICANTES E COMBUSTIVEIS LIQUIDOS E GASOSOS	17.158.661.300	6.967.144.700	24.125.806.000
05	IMPOSTO UNICO SOBRE ENERGIA ELETRICA	5.537.406.000	16.800.000	5.554.206.000
06	IMPOSTO UNICO SOBRE MINERAIS	1.766.594.000		1.766.594.000
07	TAXA DE FISCALIZACAO DAS TELECOMUNICACOES	20.000.000		20.000.000
08	TARIFA ADICIONAL SOBRE PASSAGENS AEREAS		120.000.000	120.000.000
09	TAXA SOBRE CORRIDA DE CAVALOS		24.000.000	24.000.000
10	RENDAS DE ORGAOS DO MINISTERIO DA AGRICULTURA		200.000.000	200.000.000
11	TAXA RODOVIARIA UNICA (E/DU MULTA)	6.351.100.000	263.900.000	6.615.000.000
12	TAXA DE MELHORAMENTO DOS PORTOS	1.714.027.500	385.972.500	2.100.000.000

RECURSOS DE TODAS AS FONTES
DEMONSTRATIVO DE DESPESA POR FONTE DE RECURSOS, SEGUNDO OS PROJETOS E ATIVIDADES

CÓDIGO	ESPECIFICAÇÃO	PROJETOS	ATIVIDADES	TOTAL
13	COTA-PARTE DO SALARIO-EDUCAÇÃO	1.064.524.500	735.475.500	1.800.000.000
14	COTA-PARTE DA CONTRIBUIÇÃO SINDICAL	26.415.000	259.585.000	286.000.000
15	CONTRIBUIÇÃO PARA PROGRAMAS ESPECIAIS (PIN E PROTERRA)	10.050.000.000		10.050.000.000
16	TARIFA DE UTILIZAÇÃO DE FAROIS	15.000.000		15.000.000
17	TARIFAS AEROPORTUARIAS	65.740.000	176.260.000	242.000.000
18	FUNDO NACIONAL DE DESENVOLVIMENTO - PROGRAMAÇÃO ESPECIAL	5.766.601.000	1.705.379.000	7.471.980.000
19	IMPOSTO SOBRE OPERAÇÕES FINANCEIRAS	7.800.000.000		7.800.000.000
20	IMPOSTO SOBRE A EXPORTAÇÃO	100.000		100.000
21	SOBRETARIFAS DO FUNDO NACIONAL DE TELECOMUNICAÇÕES	3.338.414.000		3.338.414.000
22	RECURSOS DE ÓRGÃOS AUTÔNOMOS	256.619.000	525.707.000	782.326.000
23	COTA DE PREVIDÊNCIA		4.440.000.000	4.440.000.000
24	CONTRIBUIÇÃO PARA O FUNDO AEROMARÍTIMO		41.000.000	41.000.000
25	CONTRIBUIÇÃO PARA O FUNDO DE DESENVOLVIMENTO DO ENSINO PROFISSIONAL MARÍTIMO		73.000.000	73.000.000
26	DIVIDENDOS		172.000.000	172.000.000
27	RENDAS DO INSTITUTO NACIONAL DE PESOS E MEDIDAS (E/OU MULTA)		97.600.000	97.600.000
28	ADICIONAL DO IMPOSTO ÚNICO SOBRE LUBRIFICANTES E COMBUSTÍVEIS LÍQUIDOS E GASOSOS	3.643.000.000		3.643.000.000
29	ADICIONAL DA TAXA RODOVIÁRIA ÚNICA	718.000.000		718.000.000
30	RENDAS DO INSTITUTO NACIONAL DE TECNOLOGIA		1.200.000	1.200.000
31	RENDAS DA SECRETARIA DA RECEITA FEDERAL		120.000.000	120.000.000
32	MULTAS DA TAXA DE FISCALIZAÇÃO DAS TELECOMUNICAÇÕES (INCLUSIVE CORREÇÃO MONETÁRIA)	300.000		300.000
33	MULTAS DE POLUIÇÃO DE ÁGUAS		9.000.000	9.000.000
34	MULTAS DO REGULAMENTO PARA O TRÁFEGO MARÍTIMO		6.600.000	6.600.000
35	MULTAS PREVISTAS EM ACORDOS INTERNACIONAIS DE PESCA		1.000	1.000
36	MULTAS DECORRENTES DE APREENSÃO DE EMBARCAÇÕES DE PESCA		250.000	250.000
37	RENDAS DOS SERVIÇOS DE SOCORRO MARÍTIMO		5.000.000	5.000.000
38	MULTAS DO CÓDIGO ELEITORAL E LEIS CONEXAS (INCLUSIVE SELO ELEITORAL)		17.000.000	17.000.000
39	RENDAS DA COMISSÃO EXECUTIVA DO SAL		770.000	770.000
40	RECURSOS DIRETAMENTE ARRECADADOS	3.674.713.000	16.271.451.900	19.946.164.900
51	OPERAÇÕES DE CRÉDITO INTERNAS - EM MOEDA	6.013.777.200	42.664.000	6.056.441.200
52	OPERAÇÕES DE CRÉDITO INTERNAS - EM BENS E/OU SERVIÇOS	82.644.000		82.644.000
61	OPERAÇÕES DE CRÉDITO EXTERNAS - EM MOEDA	7.655.073.700	43.265.500	7.698.339.200
62	OPERAÇÕES DE CRÉDITO EXTERNAS - EM BENS E/OU SERVIÇOS	2.134.812.200		2.134.812.200
82	CONVENIO COM ÓRGÃOS NÃO FEDERAIS	250.977.900	126.408.200	377.386.100
90	DIVERSAS	16.925.576.300	4.425.172.100	21.350.748.400
TOTAL		141.698.090.900	145.842.445.100	287.540.536.000

RECURSOS DE TODAS AS FONTES

DEMONSTRATIVO DE DESPESA POR FONTE DE RECURSOS, CONFORME AS CATEGORIAS ECONOMICAS

CÓDIGO	ESPECIFICAÇÃO	CORRENTES	CAPITAL	TOTAL
00	ORDINARIO NAO VINCULADO	103.454.743.500	20.131.909.500	123.586.653.000
01	IMPOSTO SOBRE A RENDA E PROVENTOS DE QUALQUER NATUREZA	5.865.060.300	2.714.139.700	8.579.200.000
02	IMPSTO SOBRE PRODUTOS INDUSTRIALIZADOS	7.757.239.300	3.474.760.700	11.232.000.000
03	IMPOSTO SOBRE TRANSPORTE RODOVIARIO DE PASSAGEIROS E CARGAS		4.840.000.000	4.840.000.000
04	IMPOSTO UNICO SOBRE LUBRIFICANTES E COMBUSTIVEIS LIQUIDOS E GASOSOS	8.204.126.800	15.921.679.200	24.125.806.000
05	IMPOSTO UNICO SOBRE ENERGIA ELETRICA	142.800.000	5.411.406.000	5.554.206.000
06	IMPOSTO UNICO SOBRE MINERAIS	126.000.000	1.640.594.000	1.766.594.000
07	TAXA DE FISCALIZACAO DAS TELECOMUNICACOES		20.000.000	20.000.000
08	TARIFA ADICIONAL SOBRE PASSAGENS AEREAS		120.000.000	120.000.000
09	TAXA SOBRE CORRIDA DE CAVALOS		24.000.000	24.000.000
10	RENDAS DE CRGOS DO MINISTERIO DA AGRICULTURA	200.000	199.800.000	200.000.000
11	TAXA RODOVIARIA UNICA (E/OU MULTA)	1.190.700.000	5.424.300.000	6.615.000.000
12	TAXA DE MELHORAMENTO DOS PORTOS		2.100.000.000	2.100.000.000
13	COTA-PARTE DO SALARIO-EDUCACAO	968.541.000	831.459.000	1.800.000.000
14	COTA-PARTE DA CONTRIBUICAO SINDICAL	237.210.000	48.796.000	286.000.000
15	CONTRIBUICAO PARA PROGRAMAS ESPECIAIS (PIN E PROTERRA)		10.050.000.000	10.050.000.000
16	TARIFA DE UTILIZACAO DE FAROIS		15.000.000	15.000.000
17	TARIFAS AEROPORTUARIAS	155.812.100	86.187.900	242.000.000
18	FUNDO NACIONAL DE DESENVOLVIMENTO - PROGRAMACAO ESPECIAL	2.661.577.600	4.810.402.400	7.471.980.000
19	IMPOSTO SOBRE OPERACOES FINANCEIRAS		7.800.000.000	7.800.000.000
20	IMPSTO SOBRE A EXPORTACAO		100.000	100.000
21	SOBRETARIFAS DO FUNDO NACIONAL DE TELECOMUNICACOES		3.338.414.000	3.338.414.000
22	RECURSOS DE ORGaos AUTONOMOS	604.732.500	177.593.500	782.326.000
23	COTA DE PREVIDENCIA	4.440.000.000		4.440.000.000
24	CONTRIBUICAO PARA O FUNDO AEROVIAIO		41.000.000	41.000.000
25	CONTRIBUICAO PARA O FUNDO DE DESENVOLVIMENTO DO ENSINO PROFISSIONAL MARITIMO	49.600.000	23.400.000	73.000.000
26	DIVIDENDOS		172.000.000	172.000.000
27	RENDAS DO INSTITUTO NACIONAL DE PESOS E MEDIDAS (E/OU MULTA)		97.600.000	97.600.000
28	ADICIONAL DO IMPOSTO UNICO SOBRE LUBRIFICANTES E COMBUSTIVEIS LIQUIDOS E GASOSOS		3.643.000.000	3.643.000.000
29	ADICIONAL DA TAXA RODOVIARIA UNICA		718.000.000	718.000.000
30	RENDAS DO INSTITUTO NACIONAL DE TECNOLOGIA	700.000	500.000	1.200.000
31	RENDAS DA SECRETARIA DA RECEITA FEDERAL		120.000.000	120.000.000
32	MULTAS DA TAXA DE FISCALIZACAO DAS TELECOMUNICACOES (INCLUSIVE CORRECAO MONETARIA)		300.000	300.000
33	MULTAS DE POLUICAO DE AGUAS	9.000.000		9.000.000
34	MULTAS DO REGULAMENTO PARA O TRAFEGO MARITIMO	6.600.000		6.600.000
35	MULTAS PREVISTAS EM ACORDOS INTERNACIONAIS DE PESCA	1.000		1.000
36	MULTAS DECORRENTES DE APREENSAO DE EMBARCACOES DE PESCA	250.000		250.000
37	RENDAS DOS SERVICOS DE SOCORRO MARITIMO	5.000.000		5.000.000

DEMONSTRATIVO DE DESPESA POR FONTE DE RECURSOS, CONFORME AS CATEGORIAS ECONOMICAS

CÓDIGO	ESPECIFICAÇÃO	CORRENTES	CAPITAL	TOTAL
38	MULTAS DO CODIGO ELEITORAL E LEIS CONEXAS (INCLUSIVE SELO ELEITORAL)	17.000.000		17.000.000
39	RENDAS DA COMISSAO EXECUTIVA DO SAL	680.000	90.000	770.000
40	RECURSOS DIRETAMENTE ARRECADADOS	14.512.825.100	5.433.339.800	19.946.164.900
51	OPERACOES DE CREDITO INTERNAS - EM MOEDA		6.056.441.200	6.056.441.200
52	OPERACOES DE CREDITO INTERNAS - EM BENS E/OU SERVICOS		82.644.000	82.644.000
61	OPERACOES DE CREDITO EXTERNAS - EM MOEDA	21.291.200	7.677.048.000	7.698.339.200
62	OPERACOES DE CREDITO EXTERNAS - EM BENS E/OU SERVICOS	15.963.700	2.118.848.500	2.134.812.200
82	CONVENIO COM ORGaos NAO FEDERAIS	29.725.900	347.660.200	377.386.100
90	DIVERSAS	801.935.200	20.548.813.200	21.350.748.400
TOTAL ➡		151.279.315.200	136.261.220.800	287.540.536.000

DEMONSTRATIVO DA DESPESA POR ORGAO E FUNCAO
RECURSOS DE TODAS AS FONTES

Cr\$ 1,00

CODIGO/FUNCAO CODIGO/ORGAO	01- LEGISLATIVA	02- JUDICIARIA	03- ADMINISTRACAO E PLANEJAMENTO	04- AGRICULTURA	05- COMUNICACOES	06- DEFESA NAC. E SEG. PUBLICA	07- DESENVOLV. REGIONAL	08- EDUCACAO E CULTURA	09- ENERGIA E RECURSOS MINERAIS
PODER LEGISLATIVO	1.417.673.600								
CÂMARA DOS DEPUTADOS	733.395.600								
SENADO FEDERAL	534.760.000								
TRIB. CONTAS DA UNIAO	145.524.000								
PODER JUDICIARIO		1.570.547.000							
SUPR. TRIBUNAL FEDERAL		51.626.000							
TRIBUNAL FED. RECURSOS		60.539.000							
JUSTICA MILITAR		86.357.000							
JUSTICA ELEITORAL		364.413.000							
JUSTICA DO TRABALHO		762.275.000							
JUST. FED. LA. INST.		165.972.000							
JUST. DO DE. E TERRIT.		79.365.000							
PODER EXECUTIVO		188.983.000	10.315.691.300	6.544.118.500	8.714.398.100	23.212.822.300	4.387.103.400	17.625.464.600	5.256.409.000
PRESDA REPUBLICA			2.578.735.400			294.193.100		10.190.000	
M. AERONAUTICA						6.156.508.500		45.000.000	
M. AGRICULTURA				6.544.118.500					
M. COMUNICACOES					5.844.398.100				
M. EDUC. E CULTURA								15.834.770.100	
M. EXERCITO								914.897.500	
M. FAZENDA								111.013.000	
M. IND. E COMERCIO			3.813.428.700						
M. INTERIOR			12.700.000						
M. JUSTICA		188.983.000	271.707.200						
M. MARINHA									
M. MINAS E ENERGIA									
M. PREV. E ASS. SOC.									
M. REL. EXTERIORES									
M. SAUDE									
M. TRABALHO									
M. TRANSPORTES									
F N D U			3.639.120.000						
SUB TOTAL	1.417.673.600	1.759.530.000	10.315.691.300	6.544.118.500	8.714.398.100	23.212.822.300	4.387.103.400	17.625.464.600	5.256.409.000
ENC. GERAIS DA UNIAO		21.100.000	12.353.413.500	2.179.700.000				491.120.000	362.000.000
TRANS. EST. DE. MUNIC.	5.060.000	1.100.000	1.052.290.500	877.905.000				3.991.366.100	5.220.000.000
ENC. FINANC. DA UNIAO			9.587.500.000			385.452.000			
ENC. PREVID. DA UNIAO									
RESERVA CONTINGENCIA									
TOTAL GERAL	1.422.733.600	1.781.730.000	33.709.495.700	9.601.723.500	8.714.398.100	23.598.274.300	27.066.154.700	22.107.950.700	10.838.409.000

DEMONSTRATIVO DA DESPESA POR ORGÃO E FUNÇÃO
RECURSOS DE TODAS AS FONTES

Cr\$ 1,00

CODIGO/FUNCAO CODIGO/ORGAO	10- HABITACAO E URBANISMO	11 - INDUSTRIA COMERCIO E SERVICOS	12- RELACOES EXTERIORES	13- SAUDE E SANEAMENTO	14- TRABALHO	15- ASSISTENCIA E PREVIDENCIA	16- TRANSPORTE	99- RESERVA DE CONTINGENCIA	TOTAL GERAL
PODER LEGISLATIVO									
CÂMARA DOS DEPUTADOS	18.000.000					104.661.000			1.540.334.600
SENADO FEDERAL	18.000.000					35.806.000			787.195.600
TRIB. CONTAS DA UNIAO						24.760.000			559.520.000
						44.095.000			193.619.000
PODER JUDICIARIO						204.115.000			1.774.662.000
SUPR. TRIBUNAL FEDERAL						21.900.000			73.526.000
TRIBUNAL FED. RECURSOS						12.750.000			73.289.000
JUSTICA MILITAR						25.143.000			111.500.000
JUSTICA ELEITORAL						59.983.000			424.396.000
JUSTICA DO TRABALHO						70.199.000			832.474.000
JUST. FED. 1A. INST.						7.582.000			173.554.000
JUST. DO DE E TERRIT.						6.558.000			85.923.000
PODER EXECUTIVO						8.513.795.400	74.316.184.100		170.858.185.500
PRES. DA REPUBLICA	583.950.000	2.925.596.500	1.372.956.900	5.539.189.400	1.361.523.000	45.344.000			3.040.452.500
M. AERONAUTICA				112.000.000		5.218.400			8.721.860.500
M. AGRICULTURA	14.000.000					32.920.600			6.591.039.100
M. COMUNICACOES						35.668.200			5.880.066.300
M. EDUC. E CULTURA	500.000			16.440.000		221.300.900			16.056.071.600
M. EXERCITO						28.710.500			11.062.200.000
M. FAZENDA						6.882.300			4.492.7578.500
M. INTERIOR	23.000.000			934.688.000		1.500.000			791.842.000
M. JUSTICA						176.736.000			3.805.227.400
M. MARINHA						49.710.300	329.682.300		1.041.877.200
M. MINAS E ENERGIA						4.000.000			7.167.278.300
M. PREV. E ASS. SOC.						7.226.593.000			1.799.666.000
M. REL. EXTERIORES									7.226.593.000
M. SAUDE						15.698.200			1.372.956.500
M. TRABALHO						262.460.000			4.491.759.600
M. TRANSPORTES						401.053.000			4.491.759.600
F N D U	546.650.000	1.100.000.000		4.476.061.400	1.361.523.000	262.460.000	52.683.054.200		52.945.514.200
						15.526.284.000	15.526.284.000		26.766.200.000
						3.262.030.000	3.262.030.000		3.808.480.000
SUB. TOTAL	601.950.000	2.925.596.500	1.372.956.900	5.539.189.400	1.361.523.000	8.822.571.400	74.316.184.100		174.173.182.100
ENC. GERATS DA UNIAO	377.000.000	2.654.600.000	230.600.000	80.000.000	140.000.000	277.500.000	212.000.000		25.428.733.500
TRANS. EST. DE MUNIC.	1.900.594.700	6.520.000		1.420.337.600		819.226.300	16.738.816.500		45.047.720.000
ENC. FINANÇ. DA UNIAO									9.987.900.000
ENC. PREVID. DA UNIAO									14.903.000.000
RESERVA CONTINGENCIA								14.000.000.000	14.000.000.000
TOTAL GERAL	2.879.544.700	9.586.716.500	1.603.556.500	7.039.527.000	1.501.523.000	24.821.797.700	91.267.000.600	14.000.000.000	287.540.536.000

PROGRAMA DE TRABALHO DO GOVERNO DEMONSTRATIVO DE FUNCOES, PROGRAMAS, E SUBPROGRAMAS POR PROJETOS E ATIVIDADES		RECURSOS DE TODAS AS FONTES		
--	--	-----------------------------	--	--

CÓDIGO	E S P E C I F I C A Ç Ã O	PROJETOS	ATIVIDADES	TOTAL
010000	LEGISLATIVA	<u>56.861.000</u>	<u>1.365.872.600</u>	<u>1.422.733.600</u>
010100	PROCESSO LEGISLATIVO	<u>22.600.000</u>	<u>1.112.439.600</u>	<u>1.135.039.600</u>
0101001	ACAO LEGISLATIVA		1.094.139.600	1.094.139.600
0101021	ADMINISTRACAO GERAL	13.300.000	9.200.000	22.500.000
0101025	EDIFICACOES PUBLICAS	9.300.000		9.300.000
0101031	ASSISTENCIA FINANCEIRA		9.100.000	9.100.000
0102000	FISCALIZACAO FINANCEIRA E ORCAMENTARIA EXTERNA	<u>6.701.000</u>	<u>144.583.000</u>	<u>151.284.000</u>
0102002	CONTROLE EXTERNO		141.095.000	141.095.000
0102021	ADMINISTRACAO GERAL	5.101.000		5.101.000
0102022	DOCUMENTACAO E BIBLIOGRAFIA	600.000		600.000
0102025	EDIFICACOES PUBLICAS	1.000.000		1.000.000
0102428	ASSISTENCIA MEDICA E SANITARIA		3.488.000	3.488.000
0107000	ADMINISTRACAO	<u>900.000</u>	<u>38.390.000</u>	<u>39.290.000</u>
0107024	PROCESSAMENTO DE DADOS	900.000	38.390.000	39.290.000
0108000	ADMINISTRACAO FINANCEIRA		<u>6.860.000</u>	<u>6.860.000</u>
0108033	DIVIDA INTERNA		6.860.000	6.860.000
0157000	HABITACAO	<u>23.300.000</u>		<u>23.300.000</u>
0157316	HABITACOES URBANAS	23.300.000		23.300.000
0162000	INDUSTRIA	<u>3.360.000</u>	<u>63.600.000</u>	<u>66.960.000</u>
0162025	EDIFICACOES PUBLICAS	3.360.000		3.360.000
0162347	PRODUCAO INDUSTRIAL		63.600.000	63.600.000
0200000	JUDICIARIA	<u>114.965.000</u>	<u>1.666.765.000</u>	<u>1.781.730.000</u>
0204000	PROCESSO JUDICIARIO	<u>108.365.000</u>	<u>1.666.005.000</u>	<u>1.774.370.000</u>
0204013	ACAO JUDICIARIA		1.499.392.000	1.499.392.000
0204014	DEFESA DO INTERESSE PUBLICO NO PROCESSO JUDICIARIO	487.000	132.839.500	133.326.500
0204015	CUSTODIA E REINTEGRACAO SOCIAL	42.000.000	10.396.500	52.396.500
0204021	ADMINISTRACAO GERAL	11.504.000	16.820.000	28.324.000
0204025	EDIFICACOES PUBLICAS	54.374.000		54.374.000
0204032	CONTROLE INTERNO		2.448.000	2.448.000
0204217	TREINAMENTO DE RECURSOS HUMANOS		2.119.000	2.119.000
0204428	ASSISTENCIA MEDICA E SANITARIA		1.990.000	1.990.000
0207000	ADMINISTRACAO	<u>3.600.000</u>	<u>760.000</u>	<u>4.360.000</u>
0207021	ADMINISTRACAO GERAL		760.000	760.000
0207025	EDIFICACOES PUBLICAS	3.600.000		3.600.000
0257000	HABITACAO	<u>3.000.000</u>		<u>3.000.000</u>
0257316	HABITACOES URBANAS	3.000.000		3.000.000
0300000	ADMINISTRACAO E PLANEJAMENTO	<u>15.653.719.700</u>	<u>18.055.776.000</u>	<u>33.709.495.700</u>
0307000	ADMINISTRACAO	<u>994.266.100</u>	<u>2.897.499.200</u>	<u>3.891.765.300</u>
0307020	SUPERVISAO E COORDENACAO SUPERIOR	3.800.000	192.665.900	196.465.900
0307021	ADMINISTRACAO GERAL	94.445.400	1.457.916.900	1.552.362.300
0307022	DOCUMENTACAO E BIBLIOGRAFIA		12.680.000	12.680.000
0307023	DIVULGACAO OFICIAL	4.084.700	198.953.400	203.038.100
0307024	PROCESSAMENTO DE CADCS	1.000.000	114.345.000	115.345.000

PROGRAMA DE TRABALHO DO GOVERNO
DEMONSTRATIVO DE FUNÇÕES, PROGRAMAS, E SUBPROGRAMAS POR PROJETOS E ATIVIDADES

RECURSOS DE TODAS AS FONTES

CÓDIGO	ESPECIFICAÇÃO	PROJETOS	ATIVIDADES	TOTAL
0307025	EDIFICAÇÕES PÚBLICAS	890.936.000	6.600.000	897.536.000
0307031	ASSISTÊNCIA FINANCEIRA		36.000.000	36.000.000
0307179	SERVIÇOS ESPECIAIS DE SEGURANÇA		1.420.000	1.420.000
0307181	TRANSFERÊNCIAS FINANCEIRAS A ESTADOS E MUNICÍPIOS		866.740.000	866.740.000
0307217	TREINAMENTO DE RECURSOS HUMANOS		1.800.000	1.800.000
0307428	ASSISTÊNCIA MÉDICA E SANITÁRIA		8.378.000	8.378.000
0308000	ADMINISTRAÇÃO FINANCEIRA	7.809.200.000	13.390.002.200	21.199.202.200
0308021	ADMINISTRAÇÃO GERAL		983.361.000	983.361.000
0308030	ADMINISTRAÇÃO DE RECEITAS	7.805.200.000	3.249.964.000	11.055.164.000
0308031	ASSISTÊNCIA FINANCEIRA		150.000.000	150.000.000
0308032	CONTROLE INTERNO		119.697.200	119.697.200
0308033	DÍVIDA INTERNA		3.372.700.000	3.372.700.000
0308034	DÍVIDA EXTERNA		1.146.280.000	1.146.280.000
0308042	ORDENAMENTO ECONÔMICO-FINANCEIRO		4.368.000.000	4.368.000.000
0308043	ORGANIZAÇÃO E MODERNIZAÇÃO ADMINISTRATIVA	4.000.000		4.000.000
0309000	PLANEJAMENTO GOVERNAMENTAL	6.190.064.900	1.055.531.300	7.245.596.200
0309021	ADMINISTRAÇÃO GERAL		1.685.100	1.685.100
0309024	PROCESSAMENTO DE DADOS		2.376.500	2.376.500
0309031	ASSISTÊNCIA FINANCEIRA	834.133.900		834.133.900
0309040	PLANEJAMENTO E ORÇAMENTAÇÃO	3.834.920.000	188.926.300	4.023.846.300
0309042	ORDENAMENTO ECONÔMICO-FINANCEIRO		27.092.200	27.092.200
0309043	ORGANIZAÇÃO E MODERNIZAÇÃO ADMINISTRATIVA		3.926.700	3.926.700
0309044	INFORMAÇÕES GEOGRÁFICAS E ESTATÍSTICAS	290.546.000	641.085.000	931.631.000
0309045	ESTUDOS E PESQUISAS ECONÔMICO-SOCIAIS	28.500.000	171.757.000	200.257.000
0309183	PROGRAMAÇÃO ESPECIAL	1.177.400.000		1.177.400.000
0309217	TREINAMENTO DE RECURSOS HUMANOS		17.894.000	17.894.000
0309316	HABITAÇÕES URBANAS	1.000.000		1.000.000
0309323	PLANEJAMENTO URBANO	23.565.000		23.565.000
0309411	COOPERAÇÃO INTERNACIONAL		788.500	788.500
0310000	CIÊNCIA E TECNOLOGIA	220.188.700	690.070.300	910.259.000
0310021	ADMINISTRAÇÃO GERAL		193.892.000	193.892.000
0310025	EDIFICAÇÕES PÚBLICAS	5.000.000		5.000.000
0310054	PESQUISA CIENTÍFICA	91.188.700	260.000.000	351.188.700
0310055	PESQUISA TECNOLÓGICA	124.000.000	79.720.000	203.720.000
0310057	INFORMAÇÃO CIENTÍFICA E TECNOLÓGICA		25.155.000	25.155.000
0310059	LEVANTAMENTO DO MEIO-AMBIENTE		128.303.300	128.303.300
0310411	COOPERAÇÃO INTERNACIONAL		3.000.000	3.000.000
0329000	SERVIÇOS DE INFORMAÇÕES		9.973.000	9.973.000
0329169	SERVIÇOS DE INFORMAÇÃO E CONTRA-INFORMAÇÃO		9.973.000	9.973.000
0340000	PROGRAMAS INTEGRADOS	380.000.000		380.000.000
0340183	PROGRAMAÇÃO ESPECIAL	380.000.000		380.000.000

PROGRAMA DE TRABALHO DO GOVERNO
DEMONSTRATIVO DE FUNCOES, PROGRAMAS, E SUBPROGRAMAS POR PROJETOS E ATIVIDADES

RECURSOS DE TODAS AS FONTES

CÓDIGO	E S P E C I F I C A Ç Ã O	PROJETOS	ATIVIDADES	TOTAL
0344000	ENSINO SUPERIOR	60.000.000		60.000.000
0344207	EXTENSÃO UNIVERSITARIA	60.000.000		60.000.000
0381000	ASSISTENCIA		12.700.000	12.700.000
0381178	DEFESA CONTRA SINISTROS		12.700.000	12.700.000
0400000	AGRICULTURA	3.640.892.500	5.960.831.000	9.601.723.500
0407000	ADMINISTRAÇÃO	6.212.000	1.006.886.200	1.013.098.200
0407020	SUPERVISÃO E COORDENAÇÃO SUPERIOR		19.707.000	19.707.000
0407021	ADMINISTRAÇÃO GERAL		977.907.200	977.907.200
0407023	DIVULGAÇÃO OFICIAL		1.402.000	1.402.000
0407025	EDIFICACOES PUBLICAS	6.212.000		6.212.000
0407078	MECANIZAÇÃO AGRICOLA		7.870.000	7.870.000
0408000	ADMINISTRAÇÃO FINANCEIRA		776.428.200	776.428.200
0408032	CONTROLE INTERNO		18.267.000	18.267.000
0408033	DIVIDA INTERNA		450.679.800	450.679.800
0408034	DIVIDA EXTERNA		307.481.400	307.481.400
0409000	PLANEJAMENTO GOVERNAMENTAL		412.454.100	412.454.100
0409040	PLANEJAMENTO E ORÇAMENTAÇÃO		395.053.800	395.053.800
0409044	INFORMACOES GEOGRAFICAS E ESTATISTICAS		2.344.000	2.344.000
0409045	ESTUDOS E PESQUISAS ECONOMICO-SOCIAIS		2.757.000	2.757.000
0409411	COOPERAÇÃO INTERNACIONAL		12.299.300	12.299.300
0410000	CIENCIA E TECNOLOGIA	46.650.400	482.604.800	529.255.200
0410054	PESQUISA CIENTIFICA		465.031.300	465.031.300
0410055	PESQUISA TECNOLÓGICA	25.000.000		25.000.000
0410059	LEVANTAMENTO DO MEIO-AMBIENTE	21.650.400	17.573.500	39.223.900
0413000	ORGANIZAÇÃO AGRARIA	610.000.000	883.421.200	1.493.421.200
0413021	ADMINISTRAÇÃO GERAL		873.421.200	873.421.200
0413066	REFORMA AGRARIA	430.000.000	10.000.000	440.000.000
0413067	COLONIZAÇÃO	180.000.000		180.000.000
0414000	PRODUÇÃO VEGETAL	125.215.000	159.516.500	284.731.500
0414021	ADMINISTRAÇÃO GERAL		11.940.000	11.940.000
0414025	EDIFICACOES PUBLICAS	14.511.000		14.511.000
0414044	INFORMACOES GEOGRAFICAS E ESTATISTICAS		9.500.000	9.500.000
0414075	DEFESA SANITARIA VEGETAL	24.500.000	18.489.000	42.989.000
0414076	CORRETIVOS E FERTILIZANTES	6.048.000		6.048.000
0414078	MECANIZAÇÃO AGRICOLA		25.762.000	25.762.000
0414080	SEMENTES E MUDAS	80.156.000		80.156.000
0414097	INSPEÇÃO, PADRONIZAÇÃO E CLASSIFICAÇÃO DE PRODUTOS		26.300.000	26.300.000
0414098	EXECUÇÃO DA POLÍTICA DE PREÇOS AGRICOLAS		63.574.500	63.574.500
0414105	CCNSERVAÇÃO DO SOLO		3.951.000	3.951.000

**PROGRAMA DE TRABALHO DO GOVERNO
DEMONSTRATIVO DE FUNÇÕES, PROGRAMAS, E SUBPROGRAMAS POR PROJETOS E ATIVIDADES**

RECURSOS DE TODAS AS FONTES

CÓDIGO	ESPECIFICAÇÃO	PROJETOS	ATIVIDADES	TOTAL
0415000	PRODUÇÃO ANIMAL	299.564.100	261.664.700	561.228.800
0415021	ADMINISTRAÇÃO GERAL		11.662.400	11.662.400
0415025	EDIFICAÇÕES PÚBLICAS	10.000.000		10.000.000
0415087	DEFESA SANITÁRIA ANIMAL	233.698.000	89.466.100	323.164.100
0415088	DESENVOLVIMENTO ANIMAL	14.078.000	34.302.900	48.380.900
0415089	DESENVOLVIMENTO DA PESCA	41.788.100	57.138.700	98.926.800
0415097	INSPEÇÃO, PADRONIZAÇÃO E CLASSIFICAÇÃO DE PRODUTOS		69.094.600	69.094.600
0416000	ABASTECIMENTO	1.895.700.000	129.116.200	2.024.816.200
0416020	SUPERVISÃO E COORDENAÇÃO SUPERIOR		23.477.800	23.477.800
0416035	PARTICIPAÇÃO SOCIETÁRIA	170.000.000		170.000.000
0416042	ORDENAMENTO ECONÔMICO-FINANCEIRO		105.638.400	105.638.400
0416094	ESTOQUES REGULADORES	617.000.000		617.000.000
0416181	TRANSFERÊNCIAS FINANCEIRAS A ESTADOS E MUNICÍPIOS	1.108.700.000		1.108.700.000
0417000	PRESERVAÇÃO DE RECURSOS NATURAIS RENOVÁVEIS	75.481.000	226.700.900	302.181.900
0417021	ADMINISTRAÇÃO GERAL		226.700.900	226.700.900
0417104	REFLORESTAMENTO	75.481.000		75.481.000
0418000	PROMOÇÃO E EXTENSÃO RURAL	522.070.000	1.319.056.200	1.841.126.200
0418031	ASSISTÊNCIA FINANCEIRA	419.000.000		419.000.000
0418040	PLANEJAMENTO E ORÇAMENTAÇÃO		3.796.800	3.796.800
0418110	COOPERATIVISMO	52.290.000		52.290.000
0418111	EXTENSÃO RURAL		438.211.700	438.211.700
0418112	PROMOÇÃO AGRÁRIA		2.285.000	2.285.000
0418181	TRANSFERÊNCIAS FINANCEIRAS A ESTADOS E MUNICÍPIOS		866.740.000	866.740.000
0418183	PROGRAMAÇÃO ESPECIAL	10.000.000		10.000.000
0418269	ELETIFICAÇÃO RURAL	40.780.000		40.780.000
0418473	ASSOCIATIVISMO E SINDICALISMO		8.022.700	8.022.700
0429000	SERVIÇOS DE INFORMAÇÕES		3.482.000	3.482.000
0429169	SERVIÇOS DE INFORMAÇÃO E CONTRA-INFORMAÇÃO		3.482.000	3.482.000
0440000	PROGRAMAS INTEGRADOS		264.500.000	264.500.000
0440031	ASSISTÊNCIA FINANCEIRA		264.500.000	264.500.000
0462000	INDÚSTRIA	10.000.000	35.000.000	45.000.000
0462347	PRODUÇÃO INDUSTRIAL	10.000.000	35.000.000	45.000.000
0464000	SERVIÇOS FINANCEIROS	50.000.000		50.000.000
0464035	PARTICIPAÇÃO SOCIETÁRIA	50.000.000		50.000.000
0500000	COMUNICAÇÕES	3.921.056.300	4.793.341.800	8.714.398.100
0507000	ADMINISTRAÇÃO		732.304.500	732.304.500
0507020	SUPERVISÃO E COORDENAÇÃO SUPERIOR		13.089.800	13.089.800
0507021	ADMINISTRAÇÃO GERAL		712.832.200	712.832.200
0507023	DIVULGAÇÃO OFICIAL		6.124.500	6.124.500
0507217	TREINAMENTO DE RECURSOS HUMANOS		84.000	84.000
0507428	ASSISTÊNCIA MÉDICA E SANITÁRIA		174.000	174.000

PROGRAMA DE TRABALHO DO GOVERNO
DEMONSTRATIVO DE FUNÇÕES, PROGRAMAS, E SUBPROGRAMAS POR PROJETOS E ATIVIDADES

RECURSOS DE TODAS AS FONTES

CÓDIGO	ESPECIFICAÇÃO	PROJETOS	ATIVIDADES	TOTAL
0508000	ADMINISTRAÇÃO FINANCEIRA		51.396.900	51.396.900
0508032	CONTROLE INTERNO		15.490.000	15.490.000
0508034	DÍVIDA EXTERNA		35.906.900	35.906.900
0509000	PLANEJAMENTO GOVERNAMENTAL		48.350.100	48.350.100
0509040	PLANEJAMENTO E ORÇAMENTAÇÃO		40.664.100	40.664.100
0509411	COOPERAÇÃO INTERNACIONAL		7.686.000	7.686.000
0521000	COMUNICAÇÕES POSTAIS	724.001.200	3.197.640.900	3.921.642.100
0521021	ADMINISTRAÇÃO GERAL		943.670.900	943.670.900
0521024	PROCESSAMENTO DE DADOS	800.000	28.442.800	29.242.800
0521025	EDIFICAÇÕES PÚBLICAS	173.696.000		173.696.000
0521043	ORGANIZAÇÃO E MODERNIZAÇÃO ADMINISTRATIVA	46.019.000		46.019.000
0521127	SERVIÇOS POSTAIS CONVENCIONAIS	478.473.200	1.584.613.900	2.063.087.100
0521128	SERVIÇOS POSTAIS ESPECIAIS	25.013.000	570.787.900	595.800.900
0521217	TREINAMENTO DE RECURSOS HUMANOS		70.125.400	70.125.400
0522000	TELECOMUNICAÇÕES	3.197.055.100	754.923.900	3.951.979.000
0522021	ADMINISTRAÇÃO GERAL	83.852.800	246.167.800	330.020.600
0522035	PARTICIPAÇÃO SOCIETÁRIA	2.925.400.000		2.925.400.000
0522043	ORGANIZAÇÃO E MODERNIZAÇÃO ADMINISTRATIVA	15.292.300		15.292.300
0522135	TELEGRAFIA	85.200.000	502.524.100	587.724.100
0522137	RÁDIODIFUSÃO	87.310.000	6.232.000	93.542.000
0529000	SERVIÇOS DE INFORMAÇÕES		8.725.500	8.725.500
0529169	SERVIÇOS DE INFORMAÇÃO E CONTRA-INFORMAÇÃO		8.725.500	8.725.500
0600000	DEFESA NACIONAL E SEGURANÇA PÚBLICA	2.647.986.700	20.950.287.600	23.598.274.300
0607000	ADMINISTRAÇÃO	1.100.000	92.821.700	93.921.700
0607021	ADMINISTRAÇÃO GERAL	1.100.000	92.821.700	93.921.700
0608000	ADMINISTRAÇÃO FINANCEIRA		1.315.223.400	1.315.223.400
0608033	DÍVIDA INTERNA		88.215.900	88.215.900
0608034	DÍVIDA EXTERNA		1.227.007.500	1.227.007.500
0609000	PLANEJAMENTO GOVERNAMENTAL		117.902.200	117.902.200
0609020	SUPERVISÃO E COORDENAÇÃO SUPERIOR		81.918.000	81.918.000
0609206	ENSINO DE PÓS-GRADUAÇÃO		35.984.200	35.984.200
0610000	CIÊNCIA E TECNOLOGIA		42.024.400	42.024.400
0610054	PESQUISA CIENTÍFICA		42.024.400	42.024.400
0626000	DEFESA AEREA	797.999.600	4.770.820.000	5.568.819.600
0626020	SUPERVISÃO E COORDENAÇÃO SUPERIOR		20.000.000	20.000.000
0626021	ADMINISTRAÇÃO GERAL		448.360.000	448.360.000
0626024	PROCESSAMENTO DE DADOS		8.600.000	8.600.000
0626025	EDIFICAÇÕES PÚBLICAS	35.000.000		35.000.000
0626044	INFORMAÇÕES GEOGRÁFICAS E ESTATÍSTICAS		600.000	600.000
0626160	OPERAÇÕES AERÉAS	758.299.600	4.235.760.000	4.994.059.600
0626217	TREINAMENTO DE RECURSOS HUMANOS		43.900.000	43.900.000

PROGRAMA DE TRABALHO DO GOVERNO
DEMONSTRATIVO DE FUNÇÕES, PROGRAMAS, E SUBPROGRAMAS POR PROJETOS E ATIVIDADES

RECURSOS DE TODAS AS FONTES

CÓDIGO	ESPECIFICAÇÃO	PROJETOS	ATIVIDADES	TOTAL
0626316	HABITACOES URBANAS	4.700.000		4.700.000
0626428	ASSISTENCIA MEDICA E SANITARIA		13.600.000	13.600.000
0627000	DEFESA NAVAL	884.128.500	4.464.518.700	5.348.647.200
0627163	OPERACOES NAVAIS	874.128.500	4.096.744.600	4.970.873.100
0627428	ASSISTENCIA MEDICA E SANITARIA	10.000.000	367.774.100	377.774.100
0628000	DEFESA TERRESTRE	853.482.000	8.893.639.900	9.747.121.900
0628021	ADMINISTRACAO GERAL		661.658.000	661.658.000
0628024	PROCESSAMENTO DE DADOS		3.500.000	3.500.000
0628043	ORGANIZACAO E MODERNIZACAO ADMINISTRATIVA	2.000.000		2.000.000
0628044	INFORMACOES GEOGRAFICAS E ESTATISTICAS	7.200.000		7.200.000
0628054	PESQUISA CIENTIFICA	47.999.000		47.999.000
0628166	OPERACOES TERRESTRES	796.283.000	8.219.003.900	9.015.286.900
0628217	TREINAMENTO DE RECURSOS HUMANOS		9.478.000	9.478.000
0629000	SERVICOS DE INFORMACOES	940.000	136.180.900	137.120.900
0629169	SERVICOS DE INFORMACAO E CONTRA-INFORMACAO	940.000	102.618.900	103.558.900
0629217	TREINAMENTO DE RECURSOS HUMANOS		33.562.000	33.562.000
0630000	SEGURANCA PUBLICA	61.764.600	903.694.400	965.459.000
0630021	ADMINISTRACAO GERAL		157.643.100	157.643.100
0630024	PROCESSAMENTO DE DADOS	3.910.000		3.910.000
0630025	EDIFICACOES PUBLICAS	15.560.000		15.560.000
0630174	POLICIAMENTO CIVIL	37.227.000	389.241.400	426.468.400
0630177	POLICIAMENTO MILITAR		185.774.700	185.774.700
0630178	DEFESA CONTRA SINISTROS	3.964.100	73.212.700	77.176.800
0630179	SERVICOS ESPECIAIS DE SEGURANCA		58.159.500	58.159.500
0630217	TREINAMENTO DE RECURSOS HUMANOS		39.243.000	39.243.000
0630411	COOPERACAO INTERNACIONAL		420.000	420.000
0630428	ASSISTENCIA MEDICA E SANITARIA	500.000		500.000
0630573	CONTROLE E SEGURANCA DE TRAFEGO URBANO	603.500		603.500
0662000	INDUSTRIA	48.572.000	213.462.000	262.034.000
0662021	ADMINISTRACAO GERAL		102.028.000	102.028.000
0662024	PROCESSAMENTO DE DADOS	5.000.000		5.000.000
0662043	ORGANIZACAO E MODERNIZACAO ADMINISTRATIVA	20.600.000		20.600.000
0662055	PESQUISA TECNOLOGICA	6.000.000		6.000.000
0662169	SERVICOS DE INFORMACAO E CONTRA-INFORMACAO	2.500.000		2.500.000
0662217	TREINAMENTO DE RECURSOS HUMANOS		3.000.000	3.000.000
0662316	HABITACOES URBANAS	7.272.000		7.272.000
0662347	PRODUCAO INDUSTRIAL	7.200.000	108.434.000	115.634.000

PROGRAMA DE TRABALHO DO GOVERNO
DEMONSTRATIVO DE FUNCOES, PROGRAMAS, E SUBPROGRAMAS POR PROJETOS E ATIVIDADES

RECURSOS DE TODAS AS FONTES

CÓDIGO	ESPECIFICAÇÃO	PROJETOS	ATIVIDADES	TOTAL
0700000	DESENVOLVIMENTO REGIONAL	15.063.930.400	12.002.224.300	27.066.154.700
0707000	ADMINISTRAÇÃO	57.700.000	1.516.545.000	1.574.245.000
0707020	SUPERVISÃO E COORDENAÇÃO SUPERIOR		34.003.000	34.003.000
0707021	ADMINISTRAÇÃO GERAL		1.433.542.000	1.433.542.000
0707025	EDIFICAÇÕES PÚBLICAS	54.000.000		54.000.000
0707031	ASSISTÊNCIA FINANCEIRA		29.000.000	29.000.000
0707043	ORGANIZAÇÃO E MODERNIZAÇÃO ADMINISTRATIVA		20.000.000	20.000.000
0707316	HABITAÇÕES URBANAS	3.700.000		3.700.000
0708000	ADMINISTRAÇÃO FINANCEIRA		52.226.000	52.226.000
0708032	CONTROLE INTERNO		6.326.000	6.326.000
0708033	DÍVIDA INTERNA		9.860.000	9.860.000
0708034	DÍVIDA EXTERNA		36.040.000	36.040.000
0709000	PLANEJAMENTO GOVERNAMENTAL		163.313.000	163.313.000
0709021	ADMINISTRAÇÃO GERAL		38.000.000	38.000.000
0709040	PLANEJAMENTO E ORÇAMENTAÇÃO		125.313.000	125.313.000
0710000	CIÊNCIA E TECNOLOGIA	10.500.000		10.500.000
0710025	EDIFICAÇÕES PÚBLICAS	2.500.000		2.500.000
0710054	PESQUISA CIENTÍFICA	8.000.000		8.000.000
0713000	ORGANIZAÇÃO AGRÁRIA	2.000.000		2.000.000
0713021	ADMINISTRAÇÃO GERAL	2.000.000		2.000.000
0715000	PRODUÇÃO ANIMAL	1.500.000		1.500.000
0715089	DESENVOLVIMENTO DA PISCA	1.500.000		1.500.000
0718000	PROMOÇÃO E EXTENSÃO RURAL	34.000.000		34.000.000
0718054	PESQUISA CIENTÍFICA	23.000.000		23.000.000
0718111	EXTENSÃO RURAL	2.000.000		2.000.000
0718112	PROMOÇÃO AGRÁRIA	9.000.000		9.000.000
0729000	SERVIÇOS DE INFORMAÇÕES		4.402.000	4.402.000
0729169	SERVIÇOS DE INFORMAÇÃO E CONTRA-INFORMAÇÃO		4.402.000	4.402.000
0734000	PROGRAMA DE INTEGRAÇÃO NACIONAL - PIN	6.030.000.000		6.030.000.000
0734183	PROGRAMAÇÃO ESPECIAL	6.030.000.000		6.030.000.000
0735000	PROGRAMA DE REDISTRIBUIÇÃO DE TERRAS E DE ESTÍMULO A AGRO-INDÚSTRIA DO NORTE E DO NORDESTE - PROTERRA	4.020.000.000		4.020.000.000
0735183	PROGRAMAÇÃO ESPECIAL	4.020.000.000		4.020.000.000
0738000	PROGRAMAÇÃO A CARGO DE ESTADOS E MUNICÍPIOS	2.478.778.000	10.150.273.300	12.629.051.300
0738181	TRANSFERÊNCIAS FINANCEIRAS A ESTADOS E MUNICÍPIOS	2.478.778.000	10.150.273.300	12.629.051.300
0739000	DESENVOLVIMENTO DE MICRO-REGIÕES	127.500.000	43.100.000	170.600.000
0739021	ADMINISTRAÇÃO GERAL		43.100.000	43.100.000
0739067	COLONIZAÇÃO	37.500.000		37.500.000
0739346	PROMOÇÃO INDUSTRIAL	82.000.000		82.000.000
0739531	RODOVIAS	8.000.000		8.000.000
0740000	PROGRAMAS INTEGRADOS	1.505.494.400	33.000.000	1.538.494.400
0740031	ASSISTÊNCIA FINANCEIRA	20.000.000		20.000.000
0740045	ESTUDOS E PESQUISAS ECONÔMICAS-SOCIAIS	48.994.400		48.994.400

PROGRAMA DE TRABALHO DO GOVERNO
DEMONSTRATIVO DE FUNÇÕES, PROGRAMAS, E SUBPROGRAMAS POR PROJETOS E ATIVIDADES

RECURSOS DE TERC. AN. 1971

CÓDIGO	ESPECIFICAÇÃO	PROJETOS	ATIVIDADES	TOTAL
0740067	COLONIZAÇÃO	1.500.000		1.500.000
0740077	IRRIGAÇÃO	15.000.000		15.000.000
0740183	PROGRAMAÇÃO ESPECIAL	1.360.000.000		1.360.000.000
0740217	TREINAMENTO DE RECURSOS HUMANOS		33.000.000	33.000.000
0744000	ENSINO SUPERIOR	46.800.000	36.865.000	83.665.000
0744021	ADMINISTRAÇÃO GERAL		36.865.000	36.865.000
0744207	EXTENSÃO UNIVERSITÁRIA	46.800.000		46.800.000
0751000	ENERGIA ELÉTRICA	53.000.000		53.000.000
0751035	PARTICIPACÃO SOCIETÁRIA	24.000.000		24.000.000
0751267	TRANSMISSÃO DE ENERGIA ELÉTRICA	29.000.000		29.000.000
0754000	RECURSOS HÍDRICOS	83.200.000		83.200.000
0754257	REGULAÇÃO DE FLUXOS D'ÁGUA	83.200.000		83.200.000
0758000	DESENVOLVIMENTO	35.458.000		35.458.000
0758323	DESENVOLVIMENTO RURAL	35.458.000		35.458.000
0762000	INDÚSTRIA	213.000.000		213.000.000
0762346	INDÚSTRIA DE CIMENTO	213.000.000		213.000.000
0763000	COMÉRCIO	20.000.000		20.000.000
0763055	ADMINISTRAÇÃO DE VILAÇÃES	20.000.000		20.000.000
0765000	MINÉRIO		2.000.000	2.000.000
0765363	INDÚSTRIA DE CIMENTO		2.000.000	2.000.000
0776000	SANEAMENTO	25.000.000		25.000.000
0776257	REGULAÇÃO DE FLUXOS D'ÁGUA	3.000.000		3.000.000
0776447	REGULAÇÃO DE FLUXOS D'ÁGUA	11.000.000		11.000.000
0776448	TREINAMENTO GERAL	11.000.000		11.000.000
0777000	REGULAÇÃO DE FLUXOS D'ÁGUA	320.000.000		320.000.000
0777455	REGULAÇÃO DE FLUXOS D'ÁGUA	120.000.000		120.000.000
0777458	REGULAÇÃO DE FLUXOS D'ÁGUA	200.000.000		200.000.000
0788000	TRANSPORTE RODOVIÁRIO		500.000	500.000
0788535	DESENVOLVIMENTO DE TRANÇA DE TRAFEGO RODOVIÁRIO		500.000	500.000
0800000	DESENVOLVIMENTO GERAL	4.930.067.000	17.177.883.700	22.107.950.700
0807000	ADMINISTRAÇÃO GERAL	216.979.300	1.418.015.200	1.634.994.500
0807020	ADMINISTRAÇÃO DE SUBORDENAÇÃO SUPERIOR		8.647.400	8.647.400
0807021	ADMINISTRAÇÃO GERAL	135.638.200	1.378.793.500	1.514.421.700
0807022	DOCUMENTAÇÃO E BIBLIOGRAFIA	2.230.000	5.400.000	7.630.000
0807023	DESENVOLVIMENTO GERAL		900.000	900.000
0807024	PROCESSAMENTO DE DADOS	54.000.000		54.000.000
0807025	EXIBIÇÃO PÚBLICA	1.000.000		1.000.000
0807040	PLANEJAMENTO E ORGANIZAÇÃO	3.500.000		3.500.000
0807043	DESENVOLVIMENTO E MODERNIZAÇÃO ADMINISTRATIVA	5.251.100		5.251.100
0807045	DESENVOLVIMENTO DE AÇÕES ECONÔMICAS E SOCIAIS	15.360.000	15.402.300	30.762.300
0807217	DESENVOLVIMENTO DE RECURSOS HUMANOS		8.390.000	8.390.000

PROGRAMA DE TRABALHO DO GOVERNO
DEMONSTRATIVO DE FUNÇÕES, PROGRAMAS, E SUBPROGRAMAS POR PROJETOS E ATIVIDADES

RECURSOS DE TODAS AS FONTES

CÓDIGO	ESPECIFICAÇÃO	PROJETOS	ATIVIDADES	TOTAL
0807411	COOPERACAO INTERNACIONAL		492.000	492.000
0808000	ADMINISTRACAO FINANCEIRA		460.158.700	460.158.700
0808032	CONTROLE INTERNO		8.124.600	8.124.600
0808033	DIVIDA INTERNA		178.792.600	178.792.600
0808034	DIVIDA EXTERNA		273.241.500	273.241.500
0809000	PLANEJAMENTO GOVERNAMENTAL	70.191.400	25.741.200	95.932.600
0809020	SUPERVISAO E COORDENACAO SUPERIOR	68.616.400		68.616.400
0809040	PLANEJAMENTO E ORCAMENTACAO		20.186.200	20.186.200
0810000	CIENCIA E TECNOLOGIA	325.620.000		325.620.000
0810054	PESQUISA CIENTIFICA	325.620.000		325.620.000
0829000	SERVICOS DE INFORMACOES		3.958.700	3.958.700
0829169	SERVICOS DE INFORMACAO E CONTRA-INFORMACAO		3.958.700	3.958.700
0839000	DESENVOLVIMENTO DE MICRO-REGIOES		1.000.000	1.000.000
0839021	ADMINISTRACAO GERAL		1.000.000	1.000.000
0842000	ENSINO DE PRIMEIRO GRAU	1.133.975.100	2.753.188.600	3.887.163.700
0842021	ADMINISTRACAO GERAL		47.389.300	47.389.300
0842044	INFORMACOES GEOGRAFICAS E ESTATISTICAS	18.000.000		18.000.000
0842181	TRANSFERENCIAS FINANCEIRAS A ESTADOS E MUNICIPIOS		1.733.480.000	1.733.480.000
0842188	ENSINO REGULAR	1.071.025.100	368.759.300	1.439.784.400
0842190	EDUCACAO PRE-ESCOLAR	10.000.000		10.000.000
0842213	CURSOS DE SUPLENCIA	30.000.000	45.000.000	75.000.000
0842216	CURSOS DE APRENDIZAGEM	1.800.000		1.800.000
0842217	TREINAMENTO DE RECURSOS HUMANOS	3.150.000	4.300.000	7.450.000
0842427	ALIMENTACAO E NUTRICAO		554.260.000	554.260.000
0843000	ENSINO DE SEGUNDO GRAU	485.832.500	3.467.480.100	3.953.312.600
0843021	ADMINISTRACAO GERAL	100.000	311.576.100	311.676.100
0843025	EDIFICACOES PUBLICAS	17.622.900		17.622.900
0843031	ASSISTENCIA FINANCEIRA		40.957.500	40.957.500
0843045	ESTUDOS E PESQUISAS ECONOMICO-SOCIAIS	4.436.000		4.436.000
0843181	TRANSFERENCIAS FINANCEIRAS A ESTADOS E MUNICIPIOS		1.733.480.000	1.733.480.000
0843188	ENSINO REGULAR		125.002.000	125.002.000
0843196	FORMACAO PARA O SETOR PRIMARIO	28.000.000	254.833.700	282.833.700
0843197	FORMACAO PARA O SETOR SECUNDARIO	800.000	418.030.000	418.830.000
0843198	FORMACAO PARA O SETOR TERCIARIO	8.522.200	533.040.400	541.562.600
0843199	ENSINO POLIVALENTE	403.763.600	24.680.600	428.444.200
0843217	TREINAMENTO DE RECURSOS HUMANOS	22.587.800	25.879.800	48.467.600
0844000	ENSINO SUPERIOR	2.165.401.100	7.428.648.600	9.594.049.700
0844021	ADMINISTRACAO GERAL	2.367.700	2.467.043.000	2.469.410.700
0844022	DOCUMENTACAO E BIBLIOGRAFIA	2.908.800	4.606.600	7.515.400
0844024	PROCESSAMENTO DE DADOS	597.000	5.871.900	6.468.900
0844025	EDIFICACOES PUBLICAS	70.670.000		70.670.000

PROGRAMA DE TRABALHO DO GOVERNO
DEMONSTRATIVO DE FUNÇÕES, PROGRAMAS, E SUBPROGRAMAS POR PROJETOS E ATIVIDADES

CÓDIGO	ESPECIFICAÇÃO	PROJETOS	ATIVIDADES	TOTAL
0844031	ASSISTENCIA FINANCEIRA		165.500.000	165.500.000
0844043	ORGANIZAÇÃO E MODERNIZAÇÃO ADMINISTRATIVA	200.000		200.000
0844045	ESTUDOS E PESQUISAS ECONÔMICO-SOCIAIS	6.500.000	1.573.600	8.073.600
0844054	PESQUISA CIENTIFICA	2.486.600	16.102.000	18.588.600
0844055	PESQUISA TECNOLÓGICA		833.000	833.000
0844205	ENSINO DE GRADUAÇÃO	216.266.400	3.853.766.800	4.070.033.200
0844206	ENSINO DE PÓS-GRADUAÇÃO	3.993.900	367.846.600	371.840.500
0844207	EXTENSÃO UNIVERSITÁRIA	280.000	66.339.400	66.619.400
0844208	CAMPUS UNIVERSITÁRIO	1.654.658.500	14.040.200	1.668.698.700
0844209	ENSINO DE CURTA DURAÇÃO	15.850.900	62.424.700	78.275.600
0844217	TREINAMENTO DE RECURSOS HUMANOS	1.200.000	1.034.800	2.234.800
0844223	EDUCAÇÃO FÍSICA		2.961.400	2.961.400
0844224	DESPORTO AMADOR		1.187.800	1.187.800
0844234	ASSOCIATIVISMO ESTUDANTIL		12.929.200	12.929.200
0844235	BOLSAS DE ESTUDO		17.226.400	17.226.400
0844238	RESIDÊNCIA PARA EDUCANDOS		880.900	880.900
0844247	DIFUSÃO CULTURAL		2.770.000	2.770.000
0844411	COOPERAÇÃO INTERNACIONAL		1.380.000	1.380.000
0844427	ALIMENTAÇÃO E NUTRIÇÃO		20.849.300	20.849.300
0844428	ASSISTÊNCIA MÉDICA E SANITÁRIA	187.421.300	332.962.100	520.383.400
0844486	ASSISTÊNCIA SOCIAL GERAL		6.227.000	6.227.000
0844487	ASSISTÊNCIA COMUNITÁRIA		2.291.900	2.291.900
0845000	ENSINO SUPLETIVO	312.917.700	290.654.400	603.572.100
0845021	ADMINISTRAÇÃO GERAL	50.000	49.790.100	49.840.100
0845045	ESTUDOS E PESQUISAS ECONÔMICO-SOCIAIS	25.000.000		25.000.000
0845055	PESQUISA TECNOLÓGICA	1.000.000		1.000.000
0845137	RÁDIO-DIFUSÃO		82.502.300	82.502.300
0845213	CURSOS DE SUPLENÇA	284.867.700	24.499.000	309.366.700
0845215	CURSOS DE QUALIFICAÇÃO		15.950.000	15.950.000
0845217	TREINAMENTO DE RECURSOS HUMANOS	2.000.000	117.913.000	119.913.000
0846000	EDUCAÇÃO FÍSICA E DESPORTOS	119.161.000	128.867.400	248.028.400
0846021	ADMINISTRAÇÃO GERAL		16.602.400	16.602.400
0846054	PESQUISA CIENTIFICA	5.110.000		5.110.000
0846217	TREINAMENTO DE RECURSOS HUMANOS		10.100.000	10.100.000
0846223	EDUCAÇÃO FÍSICA	64.860.000	5.015.000	69.875.000
0846224	DESPORTO AMADOR	25.580.000	92.740.000	118.320.000
0846227	DESPORTO PROFISSIONAL		2.500.000	2.500.000
0846228	PARQUES RECREATIVOS E DESPORTIVOS	23.611.000		23.611.000
0846411	COOPERAÇÃO INTERNACIONAL		1.910.000	1.910.000

		04.100		
		PROGRAMA DE TRABALHO DO GOVERNO DEMONSTRATIVO DE FUNÇÕES, PROGRAMAS, E SUBPROGRAMAS POR PROJETOS E ATIVIDADES		
		RECURSOS DE TODAS AS FONTES		
CÓDIGO	ESPECIFICAÇÃO	PROJETOS	ATIVIDADES	TOTAL
0847000	ASSISTENCIA A EDUCANDOS	3.549.800	826.315.400	829.865.200
0847021	ADMINISTRACAO GERAL		28.319.000	28.319.000
0847234	ASSOCIATIVISMO ESTUDANTIL		3.000.000	3.000.000
0847235	BOLSAS DE ESTUDO		522.200.200	522.200.200
0847236	LIVRO DIDATICO	499.800	191.394.000	191.893.800
0847237	MATERIAL DE APOIO PEDAGOGICO		76.277.200	76.277.200
0847238	RESIDENCIA PARA EDUCANDOS	3.050.000	4.800.000	7.850.000
0847428	ASSISTENCIA MEDICA E SANITARIA		80.000	80.000
0847486	ASSISTENCIA SOCIAL GERAL		245.000	245.000
0848000	CULTURA	76.145.100	286.242.400	362.391.500
0848021	ADMINISTRACAO GERAL		170.860.500	170.860.500
0848025	EDIFICACOES PUBLICAS	1.382.100		1.382.100
0848045	ESTUDOS E PESQUISAS ECONOMICO-SOCIAIS		17.521.700	17.521.700
0848137	RADIODIFUSAO		6.170.000	6.170.000
0848217	TREINAMENTO DE RECURSOS HUMANOS	13.000.000		13.000.000
0848236	LIVRO DIDATICO		1.000.000	1.000.000
0848246	PATRIMONIO HISTORICO, ARTISTICO E ARQUEOLOGICO		22.834.000	22.834.000
0848247	DIFUSAO CULTURAL	61.767.000	47.456.200	109.223.200
0848411	COOPERACAO INTERNACIONAL		20.400.000	20.400.000
0849000	EDUCACAO ESPECIAL	18.790.000	87.363.000	106.153.000
0849021	ADMINISTRACAO GERAL		54.363.000	54.363.000
0849188	ENSINO REGULAR		6.830.000	6.830.000
0849217	TREINAMENTO DE RECURSOS HUMANOS		5.410.000	5.410.000
0849252	EDUCACAO COMPENSATORIA	18.790.000	19.920.000	38.710.000
0849253	EDUCACAO PRECOCE		840.000	840.000
0875000	SAUDE	1.500.000		1.500.000
0875427	ALIMENTACAO E NUTRICAO	1.500.000		1.500.000
0881000	ASSISTENCIA		250.000	250.000
0881487	ASSISTENCIA COMUNITARIA		250.000	250.000
0900000	ENERGIA E RECURSOS MINERAIS	9.974.924.300	863.484.700	10.838.409.000
0907000	ADMINISTRACAO	48.700.000	85.130.400	133.830.400
0907020	SUPERVISAO E COORDENACAO SUPERIOR		7.715.000	7.715.000
0907021	ADMINISTRACAO GERAL		38.718.000	38.718.000
0907025	EDIFICACOES PUBLICAS	48.700.000		48.700.000
0907043	ORGANIZACAO E MODERNIZACAO ADMINISTRATIVA		9.612.000	9.612.000
0907217	TREINAMENTO DE RECURSOS HUMANOS		29.085.400	29.085.400
0908000	ADMINISTRACAO FINANCEIRA		20.869.300	20.869.300
0908032	CONTROLE INTERNO		9.675.000	9.675.000
0908033	DIVIDA INTERNA		6.308.700	6.308.700
0908034	DIVIDA EXTERNA		4.885.600	4.885.600
0909000	PLANEJAMENTO GOVERNAMENTAL		46.415.000	46.415.000
0909040	PLANEJAMENTO E ORÇAMENTACAO		46.415.000	46.415.000

RECURSOS DE TODAS AS FONTES

PROGRAMA DE TRABALHO DO GOVERNO
DEMONSTRATIVO DE FUNÇÕES, PROGRAMAS, E SUBPROGRAMAS POR PROJETOS E ATIVIDADES

CÓDIGO	ESPECIFICAÇÃO	PROJETOS	ATIVIDADES	TOTAL
0910000	CIENCIA E TECNOLOGIA	585.492.000	308.283.000	893.775.000
0910021	ADMINISTRAÇÃO GERAL		129.695.500	129.695.500
0910024	PROCESSAMENTO DE DADOS		300.000	300.000
0910025	EDIFICAÇÕES PÚBLICAS	2.232.000		2.232.000
0910035	PARTICIPACAO SOCIETARIA	212.800.000		212.800.000
0910054	PESQUISA CIENTIFICA		149.839.500	149.839.500
0910055	PESQUISA TECNOLÓGICA	370.460.000		370.460.000
0910217	TREINAMENTO DE RECURSOS HUMANOS		20.239.500	20.239.500
0910456	CONTROLE DA POLUIÇÃO		8.208.500	8.208.500
0929000	SERVICOS DE INFORMACOES		4.595.000	4.595.000
0929169	SERVICOS DE INFORMACAO E CONTRA-INFORMACAO		4.595.000	4.595.000
0940000	PROGRAMAS INTEGRADOS	1.620.000.000		1.620.000.000
0940181	TRANSFERENCIAS FINANCEIRAS A ESTADOS E MUNICIPIOS	1.620.000.000		1.620.000.000
0951000	ENERGIA ELETRICA	5.469.385.000	106.064.000	5.575.449.000
0951021	ADMINISTRAÇÃO GERAL	26.250.000	106.064.000	132.314.000
0951035	PARTICIPACAO SOCIETARIA	1.512.000.000		1.512.000.000
0951181	TRANSFERENCIAS FINANCEIRAS A ESTADOS E MUNICIPIOS	3.600.000.000		3.600.000.000
0951263	GERACAO DE ENERGIA HIDRELETRICA	150.000.000		150.000.000
0951264	GERACAO DE ENERGIA TERMELETRICA	16.500.000		16.500.000
0951265	GERACAO DE ENERGIA TERMONUCLEAR	164.635.000		164.635.000
0952000	PETROLEO	1.088.695.000	136.501.000	1.225.196.000
0952021	ADMINISTRAÇÃO GERAL		136.501.000	136.501.000
0952025	EDIFICACOES PÚBLICAS	26.200.000		26.200.000
0952289	PROSPECCAO E AVALIACAO DE JAZIDAS	1.062.495.000		1.062.495.000
0953000	RECURSOS MINERAIS	974.642.300	155.627.000	1.130.269.300
0953021	ADMINISTRAÇÃO GERAL	19.121.600	155.627.000	174.748.600
0953289	PROSPECCAO E AVALIACAO DE JAZIDAS	847.127.700		847.127.700
0953292	LEVANTAMENTOS GEOLÓGICOS	108.393.000		108.393.000
0954000	RECURSOS HIDRICOS	188.010.000		188.010.000
0954296	ESTUDOS E PESQUISAS HIDROLOGICOS	127.050.000		127.050.000
0954297	REGULARIZACAO DE CURSOS D'AGUA	60.960.000		60.960.000
1000000	HABITACAO E URBANISMO	2.478.571.000	400.973.700	2.879.544.700
1007000	ADMINISTRAÇÃO		708.000	708.000
1007021	ADMINISTRAÇÃO GERAL		708.000	708.000
1057000	HABITACAO	409.100.000	500.000	409.600.000
1057316	HABITACOES URBANAS	409.100.000	500.000	409.600.000
1058000	URBANISMO	2.040.351.000	26.920.000	2.067.311.000
1058025	EDIFICACOES PÚBLICAS	1.000.000		1.000.000
1058181	TRANSFERENCIAS FINANCEIRAS A ESTADOS E MUNICIPIOS	1.457.200.000		1.457.200.000
1058323	PLANEJAMENTO URBANO	546.450.000	23.000.000	569.450.000
1058575	VIAS URBANAS	35.741.000	3.920.000	39.661.000
1059000	REGIOES METROPOLITANAS		337.280.700	337.280.700

PROGRAMA DE TRABALHO DO GOVERNO
DEMONSTRATIVO DE FUNÇÕES, PROGRAMAS, E SUBPROGRAMAS POR PROJETOS E ATIVIDADES

RECURSOS DE TODAS AS FONTES

CÓDIGO	ESPECIFICAÇÃO	PROJETOS	ATIVIDADES	TOTAL
1059181	TRANSFERENCIAS FINANCEIRAS A ESTADOS E MUNICIPIOS		337.280.700	337.280.700
1060000	SERVICOS DE UTILIDADE PUBLICA	29.080.000	35.565.000	64.645.000
1060021	ADMINISTRACAO GERAL		9.220.000	9.220.000
1060025	EDIFICACOES PUBLICAS	5.100.000		5.100.000
1060325	LIMPEZA PUBLICA	1.400.000		1.400.000
1060326	SERVICOS FUNERARIOS	1.000.000		1.000.000
1060327	ILUMINACAO PUBLICA	16.580.000	16.445.000	33.025.000
1060328	PARQUES E JARDINS	5.000.000	9.900.000	14.900.000
1100000	INDUSTRIA, COMERCIO E SERVICOS	4.344.208.000	1.242.508.500	5.586.716.500
1107000	ADMINISTRACAO	26.081.000	104.532.200	130.613.200
1107020	SUPERVISAO E COORDENACAO SUPERIOR		29.344.000	29.344.000
1107021	ADMINISTRACAO GERAL	4.209.000	74.107.200	78.316.200
1107023	DIVULGACAO OFICIAL		445.000	445.000
1107025	EDIFICACOES PUBLICAS	372.000		372.000
1107031	ASSISTENCIA FINANCEIRA	21.500.000		21.500.000
1107217	TREINAMENTO DE RECURSOS HUMANOS		636.000	636.000
1108000	ADMINISTRACAO FINANCEIRA		15.802.400	15.802.400
1108032	CONTROLE INTERNO		5.753.400	5.753.400
1108034	DIVIDA EXTERNA		10.049.000	10.049.000
1109000	PLANEJAMENTO GOVERNAMENTAL		19.237.000	19.237.000
1109040	PLANEJAMENTO E ORCAMENTACAO		19.237.000	19.237.000
1110000	CIENCIA E TECNOLOGIA	1.076.100.000	71.637.000	1.147.737.000
1110021	ADMINISTRACAO GERAL		7.933.000	7.933.000
1110025	EDIFICACOES PUBLICAS	48.000.000		48.000.000
1110055	PESQUISA TECNOLOGICA	1.024.600.000	22.124.000	1.046.724.000
1110058	TESTES E ANALISE DE QUALIDADE		9.830.000	9.830.000
1110217	TREINAMENTO DE RECURSOS HUMANOS	3.500.000		3.500.000
1110346	PRMOCAO INDUSTRIAL		24.550.000	24.550.000
1110375	METROLOGIA		7.200.000	7.200.000
1129000	SERVICOS DE INFORMACOES		2.153.500	2.153.500
1129169	SERVICOS DE INFORMACAO E CONTRA-INFORMACAO		2.153.500	2.153.500
1162000	INDUSTRIA	581.383.000	805.217.600	1.386.600.600
1162035	PARTICIPACAO SOCIETARIA	347.000.000		347.000.000
1162055	PESQUISA TECNOLOGICA		27.770.000	27.770.000
1162346	PROMOCAO INDUSTRIAL		37.985.100	37.985.100
1162347	PRODUCAO INDUSTRIAL	234.383.000	739.362.500	973.745.500
1162375	METROLOGIA		100.000	100.000
1163000	COMERCIO	972.000.000	11.697.500	983.697.500
1163031	ASSISTENCIA FINANCEIRA	322.000.000		322.000.000
1163354	PRMOCAO INTERNA DO COMERCIO		10.730.000	10.730.000
1163355	PRMOCAO EXTERNA DO COMERCIO	650.000.000	967.500	650.967.500
1164000	SERVICOS FINANCEIROS	1.600.000.000	1.197.000	1.601.197.000
1164035	PARTICIPACAO SOCIETARIA	1.600.000.000		1.600.000.000

PROGRAMA DE TRABALHO DO GOVERNO
DEMONSTRATIVO DE FUNÇÕES, PROGRAMAS, E SUBPROGRAMAS POR PROJETOS E ATIVIDADES

RECURSOS DE TODAS AS FONTES

CÓDIGO	ESPECIFICAÇÃO	PROJETOS	ATIVIDADES	TOTAL
1164361	SEGUROS E CAPITALIZAÇÃO		1.197.000	1.197.000
1165000	TURISMO	<u>56.244.000</u>	<u>96.382.000</u>	<u>152.626.000</u>
1165021	ADMINISTRAÇÃO GERAL		57.800.000	57.800.000
1165217	TREINAMENTO DE RECURSOS HUMANOS		10.000.000	10.000.000
1165363	PROMOÇÃO DO TURISMO		19.366.000	19.366.000
1165364	EMPREENDIMENTOS TURÍSTICOS	49.500.000	3.500.000	53.000.000
1165571	SERVIÇOS DE TRANSPORTE URBANO	6.744.000	5.716.000	12.460.000
1166000	NORMATIZAÇÃO E FISCALIZAÇÃO DA ATIVIDADE EMPRESARIAL	<u>32.400.000</u>	<u>114.652.300</u>	<u>147.052.300</u>
1166375	METROLOGIA		107.908.500	107.908.500
1166376	REGISTRO DE EMPRESAS	32.400.000	6.743.800	39.143.800
1200000	RELAÇÕES EXTERIORES	<u>119.876.600</u>	<u>1.483.680.300</u>	<u>1.603.556.900</u>
1207000	ADMINISTRAÇÃO	<u>2.684.000</u>	<u>71.401.600</u>	<u>74.085.600</u>
1207021	ADMINISTRAÇÃO GERAL	2.684.000	71.401.600	74.085.600
1244000	ENSINO SUPERIOR		5.096.600	5.096.600
1244205	ENSINO DE GRADUAÇÃO		5.096.600	5.096.600
1263000	COMÉRCIO	<u>32.022.000</u>	<u>125.212.700</u>	<u>157.234.700</u>
1263355	PROMOÇÃO EXTERNA DO COMÉRCIO	32.022.000	125.212.700	157.234.700
1272000	POLÍTICA EXTERIOR	<u>85.170.600</u>	<u>1.281.969.400</u>	<u>1.367.140.000</u>
1272021	ADMINISTRAÇÃO GERAL	51.190.000	60.610.000	111.800.000
1272023	DIVULGAÇÃO OFICIAL	3.360.000	1.848.000	5.208.000
1272057	INFORMAÇÃO CIENTÍFICA E TECNOLÓGICA	4.821.600		4.821.600
1272136	SERVIÇOS ESPECIAIS DE TELECOMUNICAÇÕES	8.476.000		8.476.000
1272247	DIFUSÃO CULTURAL	6.048.000	42.962.400	49.010.400
1272410	RELAÇÕES DIPLOMÁTICAS	11.275.000	940.016.200	951.291.200
1272411	COOPERAÇÃO INTERNACIONAL		236.532.800	236.532.800
1300000	SAÚDE E SANEAMENTO	<u>2.957.757.700</u>	<u>4.081.769.300</u>	<u>7.039.527.000</u>
1307000	ADMINISTRAÇÃO	<u>4.260.000</u>	<u>421.974.000</u>	<u>426.234.000</u>
1307020	SUPERVISÃO E COORDENAÇÃO SUPERIOR		16.926.800	16.926.800
1307021	ADMINISTRAÇÃO GERAL		396.108.200	396.108.200
1307024	PROCESSAMENTO DE DADOS	4.260.000		4.260.000
1307217	TREINAMENTO DE RECURSOS HUMANOS		8.939.000	8.939.000
1308000	ADMINISTRAÇÃO FINANCEIRA		74.518.600	74.518.600
1308032	CONTROLE INTERNO		7.394.400	7.394.400
1308033	DÍVIDA INTERNA		22.395.100	22.395.100
1308034	DÍVIDA EXTERNA		44.729.100	44.729.100
1309000	PLANEJAMENTO GOVERNAMENTAL	<u>5.851.200</u>	<u>33.995.500</u>	<u>39.846.700</u>
1309040	PLANEJAMENTO E ORÇAMENTAÇÃO		33.995.500	33.995.500
1309044	INFORMAÇÕES GEOGRÁFICAS E ESTATÍSTICAS	5.851.200		5.851.200
1310000	Ciência e tecnologia	<u>80.000.000</u>		<u>80.000.000</u>
1310055	PESQUISA TECNOLÓGICA	80.000.000		80.000.000
1329000	SERVIÇOS DE INFORMAÇÕES		<u>3.808.000</u>	<u>3.808.000</u>
1329169	SERVIÇOS DE INFORMAÇÃO E CONTRA-INFORMAÇÃO		3.808.000	3.808.000
1344000	ENSINO SUPERIOR		<u>8.036.400</u>	<u>8.036.400</u>
1344205	ENSINO DE GRADUAÇÃO		8.036.400	8.036.400

PROGRAMA DE TRABALHO DO GOVERNO
DEMONSTRATIVO DE FUNÇÕES, PROGRAMAS, E SUBPROGRAMAS POR PROJETOS E ATIVIDADES

RECURSOS DE TODAS AS FATES

CÓDIGO	ESPECIFICAÇÃO	PROJETOS	ATIVIDADES	TOTAL
1375000	SAUDE	1.869.993.900	3.204.380.100	5.074.374.000
1375021	ADMINISTRACÃO GERAL	50.000.000	249.934.600	299.934.600
1375025	EDIFICACOES PUBLICAS	69.255.000		69.255.000
1375031	ASSISTENCIA FINANCEIRA		19.500.000	19.500.000
1375044	INFORMACOES GEOGRAFICAS E ESTATISTICAS		2.468.100	2.468.100
1375054	PESQUISA CIENTIFICA		45.531.100	45.531.100
1375055	PESQUISA TECNOLOGICA	52.138.100		52.138.100
1375181	TRANSFERENCIAS FINANCEIRAS A ESTADOS E MUNICIPIOS		1.300.110.000	1.300.110.000
1375207	EXTENSÃO UNIVERSITARIA		32.510.000	32.510.000
1375217	TREINAMENTO DE RECURSOS HUMANOS		12.488.000	12.488.000
1375237	MATERIAL DE APOIO PEDAGOGICO	1.650.000		1.650.000
1375411	COOPERACAO INTERNACIONAL		1.000.000	1.000.000
1375427	ALIMENTACAO E NUTRICAO	433.407.600		433.407.600
1375428	ASSISTENCIA MEDICA E SANITARIA	392.349.600	836.841.900	1.229.191.500
1375429	CONTROLE E ERRADICACAO DAS DOENÇAS TRANSMISSIVEIS	871.193.600	663.616.000	1.534.809.600
1375430	FISCALIZACAO E INSPECÃO SANITARIA		35.497.400	35.497.400
1375431	PRODUTOS PROFILATICOS E TERAPEUTICOS		4.883.000	4.883.000
1376000	SANEAMENTO	997.152.600	304.251.700	1.301.404.300
1376021	ADMINISTRACÃO GERAL	50.000.000	270.594.700	320.594.700
1376025	EDIFICACOES PUBLICAS	25.000.000		25.000.000
1376055	PESQUISA TECNOLOGICA	4.997.600		4.997.600
1376447	ABASTECIMENTO D'AGUA	18.750.000		18.750.000
1376448	SANEAMENTO GERAL	520.405.000	33.657.000	554.062.000
1376449	SISTEMAS DE ESGOTOS	22.000.000		22.000.000
1376458	DEFESA CONTRA INUNDACOES	266.000.000		266.000.000
1376459	RECUPERACAO DE TERRAS	90.000.000		90.000.000
1377000	PROTECAO AO MEIO-AMBIENTE	500.000	29.655.000	30.155.000
1377021	ADMINISTRACÃO GERAL		17.655.000	17.655.000
1377455	DEFESA CONTRA A EROSÃO	500.000		500.000
1377456	CONTROLE DA POLUICAO		12.000.000	12.000.000
1381000	ASSISTENCIA		1.150.000	1.150.000
1381486	ASSISTENCIA SOCIAL GERAL		1.150.000	1.150.000
1400000	TRABALHO	336.123.000	1.165.400.000	1.501.523.000
1407000	ADMINISTRACÃO	4.000.000	78.988.000	82.988.000
1407020	SUPERVISAO E COORDENACAO SUPERIOR		15.943.200	15.943.200
1407021	ADMINISTRACÃO GERAL		63.044.800	63.044.800
1407025	EDIFICACOES PUBLICAS	4.000.000		4.000.000
1408000	ADMINISTRACÃO FINANCEIRA		12.819.200	12.819.200
1408032	CONTROLE INTERNO		12.819.200	12.819.200
1409000	PLANEJAMENTO GOVERNAMENTAL		13.870.600	13.870.600
1409040	PLANEJAMENTO E ORCAMENTACAO		13.870.600	13.870.600
1429000	SERVICOS DE INFORMACAOES		4.238.000	4.238.000
1429169	SERVICOS DE INFORMACAO E CONTRA-INFORMACAO		4.238.000	4.238.000

PROGRAMA DE TRABALHO DO GOVERNO
DEMONSTRATIVO DE FUNÇÕES, PROGRAMAS, E SUBPROGRAMAS POR PROJETOS E ATIVIDADES

RECURSOS DE TODAS AS FONTES

CÓDIGO	ESPECIFICAÇÃO	PROJETOS	ATIVIDADES	TOTAL
1445000	ENSINO SUPLETIVO	140.000.000	160.958.000	300.958.000
1445021	ADMINISTRAÇÃO GERAL		45.958.000	45.958.000
1445217	TREINAMENTO DE RECURSOS HUMANOS	140.000.000	115.000.000	255.000.000
1447000	ASSISTÊNCIA A EDUCANDOS		203.750.000	203.750.000
1447021	ADMINISTRAÇÃO GERAL		14.923.700	14.923.700
1447235	BOLSAS DE ESTUDO		188.826.300	188.826.300
1479000	SEGURANÇA, HIGIENE E MEDICINA DO TRABALHO	15.700.000	22.390.200	38.090.200
1479021	ADMINISTRAÇÃO GERAL		15.890.200	15.890.200
1479045	ESTUDOS E PESQUISAS ECONÔMICO-SOCIAIS	10.900.000		10.900.000
1479217	TREINAMENTO DE RECURSOS HUMANOS		6.500.000	6.500.000
1479480	PREVENÇÃO DO ACIDENTE DO TRABALHO	4.800.000		4.800.000
1480000	RELAÇÕES DO TRABALHO	176.423.000	666.486.000	842.909.000
1480021	ADMINISTRAÇÃO GERAL		77.199.700	77.199.700
1480022	DOCUMENTAÇÃO E BIBLIOGRAFIA	1.000.000		1.000.000
1480023	DIVULGAÇÃO OFICIAL		3.450.000	3.450.000
1480024	PROCESSAMENTO DE DADOS	7.915.000	20.946.300	28.861.300
1480045	ESTUDOS E PESQUISAS ECONÔMICO-SOCIAIS	7.600.000	40.200.000	47.800.000
1480217	TREINAMENTO DE RECURSOS HUMANOS		910.000	910.000
1480411	COOPERAÇÃO INTERNACIONAL		324.000	324.000
1480473	ASSOCIATIVISMO E SINDICALISMO		16.000.000	16.000.000
1480475	FISCALIZAÇÃO DAS RELAÇÕES DE TRABALHO	155.908.000	405.434.000	561.342.000
1480477	ORDENAMENTO DO EMPREGO E DO SALÁRIO	4.000.000	102.022.000	106.022.000
1481000	ASSISTÊNCIA		1.900.000	1.900.000
1481031	ASSISTÊNCIA FINANCEIRA		1.900.000	1.900.000
1500000	ASSISTÊNCIA E PREVIDÊNCIA	452.550.000	24.369.247.700	24.821.797.700
1507000	ADMINISTRAÇÃO	8.000.000	381.623.100	389.623.100
1507020	SUPERVISÃO E COORDENAÇÃO SUPERIOR		14.281.000	14.281.000
1507021	ADMINISTRAÇÃO GERAL		366.542.100	366.542.100
1507025	EDIFICAÇÕES PÚBLICAS	8.000.000		8.000.000
1507217	TREINAMENTO DE RECURSOS HUMANOS		800.000	800.000
1508000	ADMINISTRAÇÃO FINANCEIRA		7.301.000	7.301.000
1508032	CENTRO INTERNO		6.201.000	6.201.000
1508033	DÍVIDA INTERNA		1.100.000	1.100.000
1509000	PLANEJAMENTO GOVERNAMENTAL		14.500.000	14.500.000
1509040	PLANEJAMENTO E ORÇAMENTAÇÃO		14.500.000	14.500.000
1529000	SERVIÇOS DE INFORMAÇÕES		3.950.000	3.950.000
1529169	SERVIÇOS DE INFORMAÇÃO E CONTRA-INFORMAÇÃO		3.950.000	3.950.000
1557000	HABITACÃO	2.000.000	2.000.000	4.000.000
1557316	HABITACÕES URBANAS	2.000.000		2.000.000
1557362	SERVIÇOS BANCÁRIOS E FINANCEIROS		2.000.000	2.000.000
1575000	SAÚDE	10.700.000	394.130.000	404.830.000
1575021	ADMINISTRAÇÃO GERAL		14.000.000	14.000.000
1575023	DIVULGAÇÃO OFICIAL		400.000	400.000
1575054	PESQUISA CIENTÍFICA		3.480.000	3.480.000

PROGRAMA DE TRABALHO DO GOVERNO
DEMONSTRATIVO DE FUNÇÕES, PROGRAMAS, E SUBPROGRAMAS POR PROJETOS E ATIVIDADES

RECURSOS DE TODAS AS FONTES

CÓDIGO	ESPECIFICAÇÃO	PROJETOS	ATIVIDADES	TOTAL
1575431	PRODUTOS PROFILÁTICOS E TERAPEUTICOS	10.700.000	376.250.000	386.950.000
1581000	ASSISTENCIA	431.850.000	2.114.919.400	2.546.769.400
1581021	ADMINISTRACAO GERAL		148.943.500	148.943.500
1581031	ASSISTENCIA FINANCEIRA		531.392.000	531.392.000
1581217	TREINAMENTO DE RECURSOS HUMANOS		1.456.000	1.456.000
1581428	ASSISTENCIA MEDICA E SANITARIA	42.850.000	1.001.590.900	1.044.440.900
1581483	ASSISTENCIA AO MENOR	600.000	318.026.000	318.626.000
1581484	ASSISTENCIA AO SILVICOLA	25.000.000	17.770.000	42.770.000
1581486	ASSISTENCIA SOCIAL GERAL	363.400.000	95.741.000	459.141.000
1582000	PREVIDENCIA		18.455.632.500	18.455.632.500
1582021	ADMINISTRACAO GERAL		127.918.900	127.918.900
1582492	PREVIDENCIA SOCIAL GERAL		4.538.315.000	4.538.315.000
1582495	PREVIDENCIA SOCIAL A INATIVOS E PENSIONISTAS		13.789.398.600	13.789.398.600
1584000	PROGRAMA DE FORMACAO DO PATRIMONIO DO SERVIDOR PUBLICO		2.995.191.700	2.995.191.700
1584181	TRANSFERENCIAS FINANCEIRAS A ESTADOS E MUNICIPIOS		346.696.000	346.696.000
1584494	PREVIDENCIA SOCIAL AC SERVIDOR PUBLICO		2.648.495.700	2.648.495.700
1600000	TRANSPORTE	61.004.601.700	30.262.398.900	91.267.000.600
1607000	ADMINISTRACAO	48.000.000	248.873.000	296.873.000
1607020	SUPERVISAO E COORDENACAO SUPERIOR		13.998.000	13.998.000
1607021	ADMINISTRACAO GERAL	48.000.000	228.848.000	276.848.000
1607022	DOCUMENTACAO E BIBLIOGRAFIA		6.027.000	6.027.000
1608000	ADMINISTRACAO FINANCEIRA		14.355.422.000	14.355.422.000
1608032	CONTROLE INTERNO		9.530.000	9.530.000
1608033	DIVIDA INTERNA		7.750.745.900	7.750.745.900
1608034	CIVICA EXTERNA		6.595.146.100	6.595.146.100
1609000	PLANEJAMENTO GOVERNAMENTAL		104.163.000	104.163.000
1609040	PLANEJAMENTO E ORCAMENTACAO		104.163.000	104.163.000
1610000	CIENCIA E TECNOLOGIA	110.000.000	10.000.000	120.000.000
1610054	PESQUISA CIENTIFICA	62.000.000	10.000.000	72.000.000
1610055	PESQUISA TECNOLOGICA	48.000.000		48.000.000
1629000	SERVICOS DE INFORMACOES		2.809.000	2.809.000
1629169	SERVICOS DE INFORMACAO E CONTRA-INFORMACAO		2.809.000	2.809.000
1644000	ENSINO SUPERIOR		3.907.000	3.907.000
1644207	EXTENSAO UNIVERSITARIA		3.907.000	3.907.000
1687000	TRANSPORTE AEREO	1.281.117.500	522.052.600	1.803.170.100
1687031	ASSISTENCIA FINANCEIRA		121.400.000	121.400.000
1687316	HABITACOES URBANAS	4.090.000		4.090.000
1687523	INFRAESTRUTURA AEROPORTUARIA	1.207.192.000	230.222.600	1.437.414.600
1687524	CONTROLE E SEGURANCA DE TRAFEGO AEREO	69.835.500	159.360.000	229.195.500
1687525	SERVICOS DE TRANSPORTE AEREO		11.070.000	11.070.000
1688000	TRANSPORTE RODoviARIO	28.357.590.500	6.105.030.000	34.462.620.500
1688021	ADMINISTRACAO GERAL	3.700.500	3.492.838.000	3.496.538.500
1688024	PROCESSAMENTO DE DADOS		56.860.000	56.860.000
1688025	EDIFICACOES PUBLICAS	200.000.000		200.000.000
1688181	TRANSFERENCIAS FINANCEIRAS A ESTADOS E MUNICIPIOS	16.691.230.000		16.691.230.000

PROGRAMA DE TRABALHO DO GOVERNO
DEMONSTRATIVO DE FUNÇÕES, PROGRAMAS, E SUBPROGRAMAS POR PROJETOS E ATIVIDADES

RECURSOS DE TODAS AS FONTES

CÓDIGO	ESPECIFICAÇÃO	PROJETOS	ATIVIDADES	TOTAL
1688217	TREINAMENTO DE RECURSOS HUMANOS		9.000.000	9.000.000
1688316	HABITAÇÕES URBANAS	260.000.000		260.000.000
1688531	RODOVIAS	11.050.650.000	2.545.106.000	13.595.756.000
1688532	TERMINAIS RODOVIARIOS	102.010.000	1.226.000	103.236.000
1688534	ESTRADAS VICINAIS	50.000.000		50.000.000
1689000	TRANSPORTE FERROVIARIO	8.851.180.000	7.461.577.000	16.312.757.000
1689021	ADMINISTRAÇÃO GERAL		7.461.577.000	7.461.577.000
1689025	EDIFICAÇÕES PÚBLICAS	24.000.000		24.000.000
1689411	COOPERAÇÃO INTERNACIONAL	5.500.000		5.500.000
1689542	FERROVIAS	146.200.000		146.200.000
1689543	TERMINAIS FERROVIARIOS	262.400.000		262.400.000
1689544	CONTROLE E SEGURANÇA DE TRAFEGO FERROVIARIO	2.758.580.000		2.758.580.000
1689545	SERVIÇOS DE TRANSPORTE FERROVIARIO	5.654.500.000		5.654.500.000
1690000	TRANSPORTE HIDROVIARIO	11.973.033.700	1.436.565.300	13.409.599.000
1690021	ADMINISTRAÇÃO GERAL		992.224.600	992.224.600
1690025	EDIFICAÇÕES PÚBLICAS	17.610.000		17.610.000
1690031	ASSISTÊNCIA FINANCEIRA		75.000.000	75.000.000
1690035	PARTICIPAÇÃO SOCIETARIA	272.000.000		272.000.000
1690045	ESTUDOS E PESQUISAS ECONÔMICO-SOCIAIS	20.000.000		20.000.000
1690055	PESQUISA TECNOLÓGICA	17.000.000		17.000.000
1690297	REGULARIZAÇÃO DE CURSOS D'ÁGUA	288.000.000	65.000.000	353.000.000
1690316	HABITAÇÕES URBANAS	73.000.000		73.000.000
1690346	PROMOÇÃO INDUSTRIAL	6.792.343.000		6.792.343.000
1690455	DEFESA CONTRA A EROSÃO	15.000.000		15.000.000
1690562	PORTOS E TERMINAIS FLUVIAIS E LACUSTRES	76.000.000		76.000.000
1690563	PORTOS E TERMINAIS MARÍTIMOS	3.876.349.400		3.876.349.400
1690564	CONTROLE E SEGURANÇA DE TRAFEGO HIDROVIARIO	231.163.300	304.340.700	535.504.000
1690565	SERVIÇOS DE TRANSPORTE MARÍTIMO	211.600.000		211.600.000
1690566	SERVIÇOS DE TRANSPORTE FLUVIAL E LACUSTRE	82.968.000		82.968.000
1691000	TRANSPORTE URBANO	3.390.680.000	12.000.000	3.402.680.000
1691323	PLANEJAMENTO URBANO	3.262.030.000		3.262.030.000
1691573	CONTROLE E SEGURANÇA DE TRAFEGO URBANO	2.000.000		2.000.000
1691574	VIAS EXPRESSAS	100.000.000		100.000.000
1691575	VIAS URBANAS	26.650.000	12.000.000	38.650.000
1692000	CORREDORES DE TRANSPORTE	6.993.000.000		6.993.000.000
1692542	FERROVIAS	6.445.000.000		6.445.000.000
1692544	CONTROLE E SEGURANÇA DE TRAFEGO FERROVIARIO	120.000.000		120.000.000
1692563	PORTOS E TERMINAIS MARÍTIMOS	428.000.000		428.000.000
9900000	RESERVA DE CONTINGENCIA	14.000.000.000		14.000.000.000
9999000	RESERVA DE CONTINGENCIA	14.000.000.000		14.000.000.000
9999999	RESERVA DE CONTINGENCIA	14.000.000.000		14.000.000.000

TOTAL

141.698.090.900 145.842.445.100 287.540.536.000

PROGRAMA DE TRABALHO DO GOVERNO
DEMONSTRATIVO DE FUNÇÕES, PROGRAMAS, E SUBPROGRAMAS POR CATEGORIA ECONOMICA

RECURSOS DE TODAS AS FONTES

CÓDIGO	E S P E C I F I C A Ç Ã O	CORRENTES	CAPITAL	TOTAL
010000	LEGISLATIVA	<u>1.263.303.000</u>	<u>159.430.600</u>	<u>1.422.733.600</u>
0101000	PROCESSO LEGISLATIVO	<u>1.043.722.000</u>	<u>91.317.600</u>	<u>1.135.039.600</u>
0101001	AÇAO LEGISLATIVA	1.040.472.000	53.667.600	1.094.139.600
0101021	ADMINISTRACAO GERAL		22.500.000	22.500.000
0101025	EDIFICACCES PUBLICAS		9.300.000	9.300.000
0101031	ASSISTENCIA FINANCEIRA	3.250.000	5.850.000	9.100.000
0102000	FISCALIZACAO FINANCEIRA E ORCAMENTARIA EXTERNA	<u>146.431.000</u>	<u>4.853.000</u>	<u>151.284.000</u>
0102002	CCNTROLE EXTERNO	141.095.000		141.095.000
0102021	ADMINISTRACAO GERAL	1.920.000	3.181.000	5.101.000
0102022	DOCUMENTACAO E BIBLIOGRAFIA		600.000	600.000
0102025	EDIFICACCES PUBLICAS		1.000.000	1.000.000
0102428	ASSISTENCIA MEDICA E SANITARIA	3.416.000	72.000	3.488.000
0107000	ADMINISTRACAO	<u>28.530.000</u>	<u>10.760.000</u>	<u>39.290.000</u>
0107024	PROCESSAMENTO DE DADOS	28.530.000	10.760.000	39.290.000
0108000	ADMINISTRACAO FINANCEIRA	<u>700.000</u>	<u>6.160.000</u>	<u>6.860.000</u>
0108033	DIVIDA INTERNA	700.000	6.160.000	6.860.000
0157000	HABITACAO		<u>23.300.000</u>	<u>23.300.000</u>
0157316	HABITACOES URBANAS		23.300.000	23.300.000
0162000	INDUSTRIA	<u>43.920.000</u>	23.040.000	<u>66.960.000</u>
0162025	EDIFICACOES PUBLICAS		3.360.000	3.360.000
0162347	PRODUCAO INDUSTRIAL	43.920.000	19.680.000	63.600.000
0200000	JUICIARIA	<u>1.639.112.700</u>	<u>142.617.300</u>	<u>1.781.730.000</u>
0204000	PROCESSO JUDICIARIO	<u>1.638.352.700</u>	<u>136.017.300</u>	<u>1.774.370.000</u>
0204013	AÇAO JUDICIARIA	1.473.626.700	25.765.300	1.499.392.000
0204014	DEFESA DO INTERESSE PUBLICO NO PROCESSO JUDICIARIO	130.249.500	3.077.000	133.326.500
0204015	CUSTODIA E REINTEGRACAO SOCIAL	10.176.500	42.220.000	52.396.500
0204021	ADMINISTRACAO GERAL	17.864.000	10.460.000	28.324.000
0204025	EDIFICACOES PUBLICAS	300.000	54.074.000	54.374.000
0204032	CCNTROLE INTERNO	2.317.000	131.000	2.448.000
0204217	TREINAMENTO DE RECURSOS HUMANOS	2.119.000		2.119.000
0204428	ASSISTENCIA MEDICA E SANITARIA	1.700.000	290.000	1.990.000
0207000	ADMINISTRACAO	<u>760.000</u>	<u>3.600.000</u>	<u>4.360.000</u>
0207021	ADMINISTRACAO GERAL	760.000		760.000
0207025	EDIFICACOES PUBLICAS		3.600.000	3.600.000
0257000	HABITACAO		<u>3.000.000</u>	<u>3.000.000</u>
0257316	HABITACOES URBANAS		3.000.000	3.000.000
0300000	ADMINISTRACAO E PLANEJAMENTO	<u>15.715.199.700</u>	<u>17.994.296.000</u>	<u>33.709.495.700</u>
0307000	ADMINISTRACAO	<u>1.911.383.500</u>	<u>1.980.381.800</u>	<u>3.891.765.300</u>
0307020	SUPERVISAO E COORDENACAO SUPERIOR	179.639.900	16.826.000	196.465.900
0307021	ADMINISTRACAO GERAL	1.370.515.200	181.847.100	1.552.362.300

RECURSOS DE TODAS AS FONTES

PROGRAMA DE TRABALHO DO GOVERNO
DEMONSTRATIVO DE FUNÇÕES, PROGRAMAS, E SUBPROGRAMAS POR CATEGORIAS ECONOMICAS

CÓDIGO	E S P E C I F I C A Ç Ã O	CORRENTES	CAPITAL	TOTAL
0307022	DOCUMENTAÇÃO E BIBLIOGRAFIA	11.680.000	1.000.000	12.680.000
0307023	CIVILIZAÇÃO OFICIAL	186.785.400	16.252.700	203.038.100
0307024	PROCESSAMENTO DE DADOS	115.345.000		115.345.000
0307025	EDIFICAÇÕES PÚBLICAS		897.536.000	897.536.000
0307031	ASSISTÊNCIA FINANCEIRA	36.000.000		36.000.000
0307179	SERVIÇOS ESPECIAIS DE SEGURANÇA	1.240.000	180.000	1.420.000
0307181	TRANSFERÊNCIAS FINANCEIRAS A ESTADOS E MUNICÍPIOS		866.740.000	866.740.000
0307217	TREINAMENTO DE RECURSOS HUMANOS	1.800.000		1.800.000
0307428	ASSISTÊNCIA MÉDICA E SANITÁRIA	8.378.000		8.378.000
0308000	ADMINISTRAÇÃO FINANCEIRA	<u>11.620.066.200</u>	<u>9.579.136.000</u>	<u>21.199.202.200</u>
0308021	ADMINISTRAÇÃO GERAL	386.992.600	596.368.400	983.361.000
0308030	ADMINISTRAÇÃO DE RECEITAS	3.097.701.000	7.957.463.000	11.055.164.000
0308031	ASSISTÊNCIA FINANCEIRA		150.000.000	150.000.000
0308032	CENTRO INTERNO	119.287.200	410.000	119.697.200
0308033	DÍVIDA INTERNA	3.312.079.000	60.621.000	3.372.700.000
0308034	DÍVIDA EXTERNA	336.006.400	810.273.600	1.146.280.000
0308042	ORDENAMENTO ECONÔMICO-FINANCEIRO	4.368.000.000		4.368.000.000
0308043	ORGANIZAÇÃO E MODERNIZAÇÃO ADMINISTRATIVA		4.000.000	4.000.000
0309000	PLANEJAMENTO GOVERNAMENTAL	<u>1.462.961.700</u>	<u>5.782.634.500</u>	<u>7.245.596.200</u>
0309021	ADMINISTRAÇÃO GERAL	1.685.100		1.685.100
0309024	PROCESSAMENTO DE DADOS	2.176.500	200.000	2.376.500
0309031	ASSISTÊNCIA FINANCEIRA	305.500.000	528.633.900	834.133.900
0309040	PLANEJAMENTO E ORÇAMENTAÇÃO	178.082.900	3.845.763.400	4.023.846.300
0309042	ORDENAMENTO ECONÔMICO-FINANCEIRO	26.244.000	848.200	27.092.200
0309043	ORGANIZAÇÃO E MODERNIZAÇÃO ADMINISTRATIVA	3.497.700	429.000	3.926.700
0309044	INFORMAÇÕES GEOGRÁFICAS E ESTATÍSTICAS	706.631.000	225.000.000	931.631.000
0309045	ESTUDOS E PESQUISAS ECONÔMICO-SOCIAIS	198.557.000	1.700.000	200.257.000
0309183	PROGRAMAÇÃO ESPECIAL		1.177.400.000	1.177.400.000
0309217	TREINAMENTO DE RECURSOS HUMANOS	17.474.000	420.000	17.894.000
0309316	HABITAÇÕES URBANAS		1.000.000	1.000.000
0309323	PLANEJAMENTO URBANO	22.365.000	1.200.000	23.565.000
0309411	COOPERAÇÃO INTERNACIONAL	748.500	40.000	788.500
0310000	Ciência e tecnologia	<u>711.105.300</u>	<u>199.153.700</u>	<u>910.259.000</u>
0310021	ADMINISTRAÇÃO GERAL	180.817.000	13.075.000	193.892.000
0310025	EDIFICAÇÕES PÚBLICAS		5.000.000	5.000.000
0310054	PESQUISA CIENTÍFICA	336.515.000	14.673.700	351.188.700
0310055	PESQUISA TECNOLÓGICA	53.985.000	149.735.000	203.720.000
0310057	INFORMAÇÃO CIENTÍFICA E TECNOLÓGICA	18.355.000	6.800.000	25.155.000

04.100				
PROGRAMA DE TRABALHO DO GOVERNO DEMONSTRATIVO DE FUNÇÕES, PROGRAMAS, E SUBPROGRAMAS POR CATEGORIA ECONOMICA				
CÓDIGO	E S P E C I F I C A Ç Ã O	CORRENTES	CAPITAL	TOTAL
0310059	LEVANTAMENTO DO MEIO-AMBIENTE	118.433.300	9.870.000	128.303.300
0310411	COOPERACÃO INTERNACIONAL	3.000.000		3.000.000
0329000	SERVIÇOS DE INFORMAÇÕES	9.683.000	290.000	9.973.000
0329169	SERVIÇOS DE INFORMAÇÃO E CONTRA-INFORMAÇÃO	9.683.000	290.000	9.973.000
0340000	PROGRAMAS INTEGRADOS		380.000.000	380.000.000
0340183	PROGRAMAÇÃO ESPECIAL		380.000.000	380.000.000
0344000	ENSINO SUPERIOR		60.000.000	60.000.000
0344207	EXTENSÃO UNIVERSITÁRIA		60.000.000	60.000.000
0381000	ASSISTÊNCIA		12.700.000	12.700.000
0381178	DEFESA CONTRA SINISTROS		12.700.000	12.700.000
0400000	AGRICULTURA	<u>6.030.621.900</u>	3.571.101.600	<u>9.601.723.500</u>
0407000	ADMINISTRAÇÃO	<u>929.254.000</u>	73.844.200	<u>1.013.098.200</u>
0407020	SUPERVISÃO E COORDENAÇÃO SUPERIOR	15.177.000	4.530.000	19.707.000
0407021	ADMINISTRAÇÃO GERAL	915.353.000	62.554.200	977.907.200
0407023	DIVULGAÇÃO OFICIAL	1.214.000	188.000	1.402.000
0407025	EDIFICAÇÕES PÚBLICAS		6.212.000	6.212.000
0407078	MECANIZAÇÃO AGRÍCOLA	7.510.000	360.000	7.870.000
0408000	ADMINISTRAÇÃO FINANCEIRA	<u>219.114.600</u>	557.313.600	<u>776.428.200</u>
0408032	CENTRO INTERNO	13.237.000	5.030.000	18.267.000
0408033	DÍVIDA INTERNA	65.240.800	385.439.000	450.679.800
0408034	DÍVIDA EXTERNA	140.636.800	166.844.600	307.481.400
0409000	PLANEJAMENTO GOVERNAMENTAL	<u>262.865.700</u>	149.588.400	412.454.100
0409040	PLANEJAMENTO E ORÇAMENTAÇÃO	246.259.400	148.794.400	395.053.800
0409044	INFORMAÇÕES GEOGRÁFICAS E ESTATÍSTICAS	1.918.000	426.000	2.344.000
0409045	ESTUDOS E PESQUISAS ECONÔMICAS E SOCIAIS	2.507.000	250.000	2.757.000
0409411	COOPERACÃO INTERNACIONAL	12.181.300	118.000	12.299.300
0410000	Ciência e tecnologia	<u>449.624.700</u>	79.630.500	529.255.200
0410054	PESQUISA CIENTÍFICA	426.031.300	39.000.000	465.031.300
0410055	PESQUISA TECNOLÓGICA		25.000.000	25.000.000
0410059	LEVANTAMENTO DO MEIO-AMBIENTE	23.593.400	15.630.500	39.223.900
0413000	ORGANIZAÇÃO AGRÁRIA	<u>926.225.800</u>	567.195.400	1.493.421.200
0413021	ADMINISTRAÇÃO GERAL	762.225.800	111.195.400	873.421.200
0413066	REFORMA AGRÁRIA	108.000.000	332.000.000	440.000.000
0413067	COLONIZAÇÃO	56.000.000	124.000.000	180.000.000
0414000	PRODUÇÃO VEGETAL	<u>206.372.500</u>	78.359.000	284.731.500
0414021	ADMINISTRAÇÃO GERAL	11.575.000	365.000	11.940.000
0414025	EDIFICAÇÕES PÚBLICAS		14.511.000	14.511.000
0414044	INFORMAÇÕES GEOGRÁFICAS E ESTATÍSTICAS	9.085.000	415.000	9.500.000

PROGRAMA DE TRABALHO DO GOVERNO
DEMONSTRATIVO DE FUNÇÕES, PROGRAMAS, E SUBPROGRAMAS POR CATEGORIA ECONOMICA

RECURSOS DE TODAS AS FONTES

CÓDIGO	ESPECIFICAÇÃO	CORRENTES	CAPITAL	TOTAL
0414075	DEFESA SANITARIA VEGETAL	29.983.000	13.006.000	42.989.000
0414076	CORRETIVOS E FERTILIZANTES	4.236.000	1.812.000	6.048.000
0414078	MECANIZAÇÃO AGRICOLA	14.977.000	10.785.000	25.762.000
0414080	SEMENTES E MUDAS	55.081.000	25.075.000	80.156.000
0414097	INSPEÇÃO, PADRONIZAÇÃO E CLASSIFICAÇÃO DE PRODUTOS	19.960.000	6.340.000	26.300.000
0414098	EXECUÇÃO DA POLITICA DE PREÇOS AGRICOLAS	57.884.500	5.690.000	63.574.500
0414105	CONSERVAÇÃO DO SOLO	3.591.000	360.000	3.951.000
0415000	PRODUÇÃO ANIMAL	<u>174.513.100</u>	<u>386.715.700</u>	<u>561.228.800</u>
0415021	ADMINISTRAÇÃO GERAL	11.260.400	402.000	11.662.400
0415025	EDIFICAÇÕES PÚBLICAS		10.000.000	10.000.000
0415087	DEFESA SANITARIA ANIMAL	65.779.000	257.385.100	323.164.100
0415088	DESENVOLVIMENTO ANIMAL	23.426.900	24.954.000	48.380.900
0415089	DESENVOLVIMENTO DA PESCA	57.194.800	41.732.000	98.926.800
0415097	INSPEÇÃO, PADRONIZAÇÃO E CLASSIFICAÇÃO DE PRODUTOS	16.852.000	52.242.600	69.094.600
0416000	ABASTECIMENTO	<u>1.846.386.200</u>	<u>178.430.000</u>	<u>2.024.816.200</u>
0416020	SUPERVISÃO E COORDENAÇÃO SUPERIOR	15.627.800	7.850.000	23.477.800
0416035	PARTICIPAÇÃO SOCIETARIA		170.000.000	170.000.000
0416042	ORDENAMENTO ECONOMICO-FINANCEIRO	105.058.400	580.000	105.638.400
0416094	ESTOQUES REGULADORES	617.000.000		617.000.000
0416181	TRANSFERÊNCIAS FINANCEIRAS A ESTADOS E MUNICIPIOS	1.108.700.000		1.108.700.000
0417000	PRESERVAÇÃO DE RECURSOS NATURAIS RENOVAVEIS	<u>121.643.900</u>	<u>180.538.000</u>	<u>302.181.900</u>
0417021	ADMINISTRAÇÃO GERAL	121.643.900	105.057.000	226.700.900
0417104	REFLORESTAMENTO		75.481.000	75.481.000
0418000	PROMOÇÃO E EXTENSÃO RURAL	<u>860.859.400</u>	<u>980.266.800</u>	<u>1.841.126.200</u>
0418031	ASSISTENCIA FINANCEIRA	419.000.000		419.000.000
0418040	PLANEJAMENTO E ORÇAMENTAÇÃO	2.390.000	1.406.800	3.796.800
0418110	COOPERATIVISMO	27.120.000	25.170.000	52.290.000
0418111	EXTENSÃO RURAL	403.126.700	35.085.000	438.211.700
0418112	PROMOÇÃO AGRARIA	1.200.000	1.085.000	2.285.000
0418181	TRANSFERÊNCIAS FINANCEIRAS A ESTADOS E MUNICIPIOS		866.740.000	866.740.000
0418183	PROGRAMAÇÃO ESPECIAL		10.000.000	10.000.000
0418269	ELETRIFICAÇÃO RURAL		40.780.000	40.780.000
0418473	ASSOCIATIVISMO E SINDICALISMO	8.022.700		8.022.700
0429000	SERVIÇOS DE INFORMAÇÕES	<u>3.182.000</u>	<u>300.000</u>	<u>3.482.000</u>
0429169	SERVIÇOS DE INFORMAÇÃO E CONTRA-INFORMAÇÃO	3.182.000	300.000	3.482.000
0440000	PROGRAMAS INTEGRADOS	<u>20.580.000</u>	<u>243.920.000</u>	<u>264.500.000</u>
0440031	ASSISTENCIA FINANCEIRA	20.580.000	243.920.000	264.500.000
0462000	INDUSTRIA		<u>45.000.000</u>	<u>45.000.000</u>
0462347	PRODUÇÃO INDUSTRIAL		45.000.000	45.000.000

PROGRAMA DE TRABALHO DO GOVERNO
DEMONSTRATIVO DE FUNÇÕES, PROGRAMAS, E SUBPROGRAMAS POR CATEGORIA ECONOMICA

RECURSOS DE TODAS AS FONTES

CÓDIGO	E S P E C I F I C A Ç Ã O	CORRENTES	CAPITAL	TOTAL
0464000	SERVICOS FINANCEIROS		<u>50.000.000</u>	<u>50.000.000</u>
0464035	PARTICIPACAO SOCIETARIA		50.000.000	50.000.000
0500000	COMUNICACOES	<u>4.732.641.600</u>	<u>3.981.756.500</u>	<u>8.714.398.100</u>
0507000	ADMINISTRACAO	730.261.700	2.042.800	732.304.500
0507020	SUPERVISAO E COORDENACAO SUPERIOR	12.783.800	306.000	13.089.800
0507021	ADMINISTRACAO GERAL	711.394.600	1.437.600	712.832.200
0507023	DIVULGACAO OFICIAL	5.993.300	131.200	6.124.500
0507217	TREINAMENTO DE RECURSOS HUMANOS	12.000	72.000	84.000
0507428	ASSISTENCIA MEDICA E SANITARIA	78.000	96.000	174.000
0508000	ADMINISTRACAO FINANCEIRA	<u>29.480.000</u>	<u>21.916.900</u>	<u>51.396.900</u>
0508032	CONTROLE INTERNO	15.226.000	264.000	15.490.000
0508034	CIVICA EXTERNA	14.254.000	21.652.900	35.906.900
0509000	PLANEJAMENTO GOVERNAMENTAL	<u>45.409.400</u>	<u>2.940.700</u>	<u>48.350.100</u>
0509040	PLANEJAMENTO E ORCAMENTACAO	37.723.400	2.940.700	40.664.100
0509411	COOPERACAO INTERNACIONAL	7.686.000		7.686.000
0521000	COMUNICACOES POSTAIS	<u>3.167.876.900</u>	<u>753.765.200</u>	<u>3.921.642.100</u>
0521021	ADMINISTRACAO GERAL	913.906.900	29.764.000	943.670.900
0521024	PROCESSAMENTO DE DADOS	28.442.800	800.000	29.242.800
0521025	EDIFICACOES PUBLICAS		173.696.000	173.696.000
0521043	ORGANIZACAO E MODERNIZACAO ADMINISTRATIVA		46.019.000	46.019.000
0521127	SERVICOS POSTAIS CONVENCIONAIS	1.584.613.900	478.473.200	2.063.087.100
0521128	SERVICOS POSTAIS ESPECIAIS	570.787.900	25.013.000	595.800.900
0521217	TREINAMENTO DE RECURSOS HUMANOS	70.125.400		70.125.400
0522000	TELECOMUNICACOES	<u>751.269.700</u>	<u>3.200.709.300</u>	<u>3.951.979.000</u>
0522021	ADMINISTRACAO GERAL	239.221.300	90.799.300	330.020.600
0522035	PARTICIPACAO SOCIETARIA		2.925.400.000	2.925.400.000
0522043	ORGANIZACAO E MODERNIZACAO ADMINISTRATIVA	2.292.300	13.000.000	15.292.300
0522135	TELEGRAFIA	502.524.100	85.200.000	587.724.100
0522137	RADIODIFUSAO	7.232.000	86.310.000	93.542.000
0529000	SERVICOS DE INFORMACOES	<u>8.343.900</u>	<u>381.600</u>	<u>8.725.500</u>
0529169	SERVICOS DE INFORMACAO E CONTRA-INFORMACAO	8.343.900	381.600	8.725.500
0600000	DEFESA NACIONAL E SEGURANCA PUBLICA	<u>19.871.486.400</u>	<u>3.726.784.900</u>	<u>23.598.271.300</u>
0607000	ADMINISTRACAO	<u>63.567.700</u>	<u>30.354.000</u>	<u>93.921.700</u>
0607021	ADMINISTRACAO GERAL	63.567.700	30.354.000	93.921.700
0608000	ADMINISTRACAO FINANCEIRA	<u>419.630.700</u>	<u>895.592.700</u>	<u>1.315.223.400</u>
0608033	CIVICA INTERNA	18.863.500	69.352.400	88.215.900
0608034	DIVIDA EXTERNA	400.767.200	826.240.300	1.227.007.500
0609000	PLANEJAMENTO GOVERNAMENTAL	<u>102.025.000</u>	<u>15.877.200</u>	<u>117.902.200</u>
0609020	SUPERVISAO E COORDENACAO SUPERIOR	69.288.000	12.630.000	81.918.000
0609206	ENSINO DE POS-GRADUACAO	32.737.000	3.247.200	35.984.200

PROGRAMA DE TRABALHO DO GOVERNO
DEMONSTRATIVO DE FUNÇÕES, PROGRAMAS, E SUBPROGRAMAS POR CATEGORIA ECONOMICA

RECURSOS DE TODAS AS FONTES

CÓDIGO	ESPECIFICAÇÃO	CORRENTES	CAPITAL	TOTAL
0610000	CIENCIA E TECNOLOGIA	<u>42.024.400</u>		<u>42.024.400</u>
0610054	PESQUISA CIENTIFICA	42.024.400		42.024.400
0626000	DEFESA AEREA	<u>4.716.550.000</u>	<u>852.269.600</u>	<u>5.568.819.600</u>
0626020	SUPERVISAO E COORDENACAO SUPERIOR	8.000.000	12.000.000	20.000.000
0626021	ADMINISTRACAO GERAL	448.360.000		448.360.000
0626024	PROCESSAMENTO DE DADOS	8.600.000		8.600.000
0626025	EDIFICACOES PUBLICAS		35.000.000	35.000.000
0626044	INFORMACOES GEOGRAFICAS E ESTATISTICAS	540.000	60.000	600.000
0626160	OPERACOES AEREAS	4.235.350.000	758.709.600	4.994.059.600
0626217	TREINAMENTO DE RECURSOS HUMANOS	2.500.000	41.400.000	43.900.000
0626316	HABITACOES URBANAS		4.700.000	4.700.000
0626428	ASSISTENCIA MEDICA E SANITARIA	13.200.000	400.000	13.600.000
0627000	DEFESA NAVAL	<u>4.538.554.200</u>	<u>810.093.000</u>	<u>5.348.647.200</u>
0627163	OPERACOES NAVAIS	4.200.514.700	770.358.400	4.970.873.100
0627428	ASSISTENCIA MEDICA E SANITARIA	338.039.500	39.734.600	377.774.100
0628000	DEFESA TERRESTRE	<u>8.745.511.900</u>	<u>1.001.610.000</u>	<u>9.747.121.900</u>
0628021	ADMINISTRACAO GERAL	558.945.000	102.713.000	661.658.000
0628024	PROCESSAMENTO DE DADOS	3.060.000	440.000	3.500.000
0628043	ORGANIZACAO E MODERNIZACAO ADMINISTRATIVA	1.250.000	750.000	2.000.000
0628044	INFORMACOES GEOGRAFICAS E ESTATISTICAS	6.833.700	366.300	7.200.000
0628054	PESQUISA CIENTIFICA	42.230.000	5.769.000	47.999.000
0628166	OPERACOES TERRESTRES	8.125.823.200	889.463.700	9.015.286.900
0628217	TREINAMENTO DE RECURSOS HUMANOS	7.370.000	2.108.000	9.478.000
0629000	SERVICOS DE INFORMACOES	<u>123.378.400</u>	<u>13.742.500</u>	<u>137.120.900</u>
0629169	SERVICOS DE INFORMACAO E CONTRA-INFORMACAO	92.748.400	10.810.500	103.558.900
0629217	TREINAMENTO DE RECURSOS HUMANOS	30.630.000	2.932.000	33.562.000
0630000	SEGURANCA PUBLICA	<u>906.804.400</u>	<u>58.654.600</u>	<u>965.459.000</u>
0630021	ADMINISTRACAO GERAL	157.643.100		157.643.100
0630024	PROCESSAMENTO DE DADOS	3.710.000	200.000	3.910.000
0630025	EDIFICACOES PUBLICAS		15.560.000	15.560.000
0630174	POLICIAMENTO CIVIL	389.241.400	37.227.000	426.468.400
0630177	POLICIAMENTO MILITAR	185.774.700		185.774.700
0630178	DEFESA CONTRA SINISTROS	73.212.700	3.964.100	77.176.800
0630179	SERVICOS ESPECIAIS DE SEGURANCA	58.159.500		58.159.500
0630217	TREINAMENTO DE RECURSOS HUMANOS	38.643.000	600.000	39.243.000
0630411	COOPERACAO INTERNACIONAL	420.000		420.000
0630428	ASSISTENCIA MEDICA E SANITARIA		500.000	500.000
0630573	CONTROLE E SEGURANCA DE TRAFEGO URBANO		603.500	603.500
0662000	INDUSTRIA	<u>213.442.700</u>	<u>48.591.300</u>	<u>262.034.000</u>
0662021	ADMINISTRACAO GERAL	72.028.000	30.000.000	102.028.000

PROGRAMA DE TRABALHO DO GOVERNO
DEMONSTRATIVO DE FUNÇÕES, PROGRAMAS, E SUBPROGRAMAS POR CATEGORIA ECONOMICA

RECURSOS DE TODAS AS FONTES

CÓDIGO	ESPECIFICAÇÃO	CORRENTES	CAPITAL	TOTAL
0662024	PROCESSAMENTO DE DADOS	1.750.000	3.250.000	5.000.000
0662043	ORGANIZAÇÃO E MODERNIZAÇÃO ADMINISTRATIVA	20.600.000		20.600.000
0662055	PESQUISA TECNOLÓGICA		6.000.000	6.000.000
0662169	SERVIÇOS DE INFORMAÇÃO E CONTRA-INFORMAÇÃO	800.000	1.700.000	2.500.000
0662217	TREINAMENTO DE RECURSOS HUMANOS	3.000.000		3.000.000
0662316	HABITAÇÕES URBANAS		7.272.000	7.272.000
0662347	PRODUÇÃO INDUSTRIAL	115.264.700	369.300	115.634.000
0700000	DESENVOLVIMENTO REGIONAL	<u>10.202.178.600</u>	<u>16.863.978.100</u>	<u>27.066.154.700</u>
0707000	ADMINISTRAÇÃO	<u>1.398.395.000</u>	<u>175.850.000</u>	<u>1.574.245.000</u>
0707020	SUPERVISÃO E COORDENAÇÃO SUPERIOR	30.703.000	3.300.000	34.003.000
0707021	ADMINISTRAÇÃO GERAL	1.367.692.000	65.850.000	1.433.542.000
0707025	EDIFICAÇÕES PÚBLICAS		54.000.000	54.000.000
0707031	ASSISTÊNCIA FINANCEIRA		29.000.000	29.000.000
0707043	ORGANIZAÇÃO E MODERNIZAÇÃO ADMINISTRATIVA		20.000.000	20.000.000
0707316	HABITAÇÕES URBANAS		3.700.000	3.700.000
0708000	ADMINISTRAÇÃO FINANCEIRA	<u>23.782.000</u>	<u>28.444.000</u>	<u>52.226.000</u>
0708032	CONTROLE INTERNO	5.826.000	500.000	6.326.000
0708033	DÍVIDA INTERNA	7.318.000	2.542.000	9.860.000
0708034	DÍVIDA EXTERNA	10.638.000	25.402.000	36.040.000
0709000	PLANEJAMENTO GOVERNAMENTAL	<u>102.627.000</u>	<u>60.686.000</u>	<u>163.313.000</u>
0709021	ADMINISTRAÇÃO GERAL	11.000.000	27.000.000	38.000.000
0709040	PLANEJAMENTO E DOCUMENTAÇÃO	91.627.000	33.686.000	125.313.000
0710000	CIÊNCIA E TECNOLOGIA	<u>2.685.000</u>	<u>7.815.000</u>	<u>10.500.000</u>
0710025	EDIFICAÇÕES PÚBLICAS		2.500.000	2.500.000
0710054	PESQUISA CIENTÍFICA	2.685.000	5.315.000	8.000.000
0713000	ORGANIZAÇÃO AGRÁRIA		<u>2.000.000</u>	<u>2.000.000</u>
0713021	ADMINISTRAÇÃO GERAL		2.000.000	2.000.000
0715000	PRODUÇÃO ANIMAL		<u>1.500.000</u>	<u>1.500.000</u>
0715089	DESENVOLVIMENTO DA PESCADA		1.500.000	1.500.000
0718000	PROMOÇÃO E EXTENSÃO RURAL	<u>20.260.000</u>	<u>13.740.000</u>	<u>34.000.000</u>
0718054	PESQUISA CIENTÍFICA	15.160.000	7.840.000	23.000.000
0718111	EXTENSÃO RURAL	100.000	1.900.000	2.000.000
0718112	PROMOÇÃO AGRÁRIA	5.000.000	4.000.000	9.000.000
0729000	SERVIÇOS DE INFORMAÇÕES	<u>3.452.000</u>	<u>950.000</u>	<u>4.402.000</u>
0729169	SERVIÇOS DE INFORMAÇÃO E CONTRA-INFORMAÇÃO	3.452.000	950.000	4.402.000
0734000	PROGRAMA DE INTEGRAÇÃO NACIONAL - PIN		<u>6.030.000.000</u>	<u>6.030.000.000</u>
0734183	PROGRAMAÇÃO ESPECIAL		6.030.000.000	6.030.000.000
0735000	PROGRAMA DE REDISTRIBUIÇÃO DE TERRAS E DE ESTÍMULO A AGRO-INDÚSTRIA DO NORTE E DO NORDESTE - PROTERRA		<u>4.020.000.000</u>	<u>4.020.000.000</u>
0735183	PROGRAMAÇÃO ESPECIAL		4.020.000.000	4.020.000.000

PROGRAMA DE TRABALHO DO GOVERNO
DEMONSTRATIVO DE FUNÇÕES, PROGRAMAS, E SUBPROGRAMAS POR CATEGORIA ECONOMICA

RECURSOS DE TODAS AS FONTES

CÓDIGO	ESPECIFICAÇÃO	CORRENTES	CAPITAL	TOTAL
0738000	PROGRAMAÇÃO A CARGO DE ESTADOS E MUNICIPIOS	<u>8.508.533.600</u>	<u>4.120.517.700</u>	<u>12.629.051.300</u>
0738181	TRANSFERENCIAS FINANCEIRAS A ESTADOS E MUNICIPIOS	8.508.533.600	4.120.517.700	12.629.051.300
0739000	DESENVOLVIMENTO DE MICRO-REGIOES		<u>170.600.000</u>	<u>170.600.000</u>
0739021	ADMINISTRAÇÃO GERAL		43.100.000	43.100.000
0739067	COLONIZAÇÃO		37.500.000	37.500.000
0739346	PROMOÇÃO INDUSTRIAL		82.000.000	82.000.000
0739531	RODOVIAS		8.000.000	8.000.000
0740000	PROGRAMAS INTEGRADOS	<u>63.011.000</u>	<u>1.475.483.400</u>	<u>1.538.494.400</u>
0740031	ASSISTENCIA FINANCEIRA		20.000.000	20.000.000
0740045	ESTUDOS E PESQUISAS ECONOMICO-SOCIAIS	36.827.000	12.167.400	48.994.400
0740067	COLONIZAÇÃO	500.000	1.000.000	1.500.000
0740077	IRRIGACÃO		75.000.000	75.000.000
0740183	PROGRAMAÇÃO ESPECIAL		1.360.000.000	1.360.000.000
0740217	TREINAMENTO DE RECURSOS HUMANOS	25.684.000	7.316.000	33.000.000
0744000	ENSINO SUPERIOR	<u>35.065.000</u>	<u>48.600.000</u>	<u>83.665.000</u>
0744021	ADMINISTRAÇÃO GERAL	35.065.000	1.800.000	36.865.000
0744207	EXTENSÃO UNIVERSITARIA		46.800.000	46.800.000
0751000	ENERGIA ELETRICA	<u>2.000.000</u>	<u>51.000.000</u>	<u>53.000.000</u>
0751035	PARTICIPACÃO SOCIETARIA		24.000.000	24.000.000
0751267	TRANSMISSÃO DE ENERGIA ELETRICA	2.000.000	27.000.000	29.000.000
0754000	RECURSOS HIDRICOS		<u>83.200.000</u>	<u>83.200.000</u>
0754297	REGULARIZAÇÃO DE CURSOS D'AGUA		83.200.000	83.200.000
0758000	URBANISMO	<u>23.518.000</u>	<u>11.940.000</u>	<u>35.458.000</u>
0758323	PLANEJAMENTO URBANO	23.518.000	11.940.000	35.458.000
0762000	INDUSTRIA	<u>8.700.000</u>	<u>204.300.000</u>	<u>213.000.000</u>
0762346	PROMOÇÃO INDUSTRIAL	8.700.000	204.300.000	213.000.000
0763000	COMERCIO		<u>20.000.000</u>	<u>20.000.000</u>
0763095	ARMAZENAMENTO E SILAGEM		20.000.000	20.000.000
0765000	TURISMO	<u>650.000</u>	<u>1.350.000</u>	<u>2.000.000</u>
0765363	PROMOÇÃO DO TURISMO	650.000	1.350.000	2.000.000
0776000	SANEAMENTO	<u>2.500.000</u>	<u>15.500.000</u>	<u>25.000.000</u>
0776297	REGULARIZAÇÃO DE CURSOS D'AGUA		3.000.000	3.000.000
0776447	ABASTECIMENTO D'AGUA	9.500.000	1.500.000	11.000.000
0776448	SANEAMENTO GERAL		11.000.000	11.000.000
0777000	PROTEÇÃO AO MEIO-AMBIENTE		<u>320.000.000</u>	<u>320.000.000</u>
0777455	DEFESA CONTRA A EROSOÃO		120.000.000	120.000.000
0777458	DEFESA CONTRA INUNDAÇÕES		200.000.000	200.000.000
0788000	TRANSPORTE RODOVIARIO		<u>500.000</u>	<u>500.000</u>
0788535	CONTROLE E SEGURANCA DE TRAFEGO RODOVIARIO		500.000	500.000
0800000	EDUCAÇÃO E CULTURA	<u>16.904.750.500</u>	<u>5.203.200.200</u>	<u>22.107.950.700</u>
0807000	ADMINISTRAÇÃO	<u>1.474.998.200</u>	<u>160.056.300</u>	<u>1.634.994.500</u>

C4.100				
PROGRAMA DE TRABALHO DO GOVERNO DEMONSTRATIVO DE FUNÇÕES, PROGRAMAS, E SUBPROGRAMAS POR CATEGORIA ECONOMICA				
RECURSOS DE TODAS AS FONTES				
CÓDIGO	ESPECIFICAÇÃO	CORRENTES	CAPITAL	TOTAL
0807020	SUPERVISÃO E COORDENAÇÃO SUPERIOR	8.647.400		8.647.400
0807021	ADMINISTRAÇÃO GERAL	1.380.516.500	133.905.200	1.514.421.700
0807022	DOCUMENTAÇÃO E BIBLIOGRAFIA	7.380.000	250.000	7.630.000
0807023	DIVULGAÇÃO OFICIAL	900.000		900.000
0807024	PROCESSAMENTO DE DADOS	34.000.000	20.000.000	54.000.000
0807025	EDIFICAÇÕES PÚBLICAS		1.000.000	1.000.000
0807040	PLANEJAMENTO E ORÇAMENTAÇÃO	3.500.000		3.500.000
0807043	ORGANIZAÇÃO E MODERNIZAÇÃO ADMINISTRATIVA	1.060.000	4.191.100	5.251.100
0807045	ESTUDOS E PESQUISAS ECONÔMICO-SOCIAIS	30.052.300	710.000	30.762.300
0807217	TREINAMENTO DE RECURSOS HUMANOS	8.390.000		8.390.000
0807411	COOPERAÇÃO INTERNACIONAL	492.000		492.000
0808000	ADMINISTRAÇÃO FINANCEIRA	<u>248.267.000</u>	<u>211.891.700</u>	<u>460.158.700</u>
0808032	CONTROLE INTERNO	8.124.600		8.124.600
0808033	DÍVIDA INTERNA	91.979.600	86.813.000	178.792.600
0808034	DÍVIDA EXTERNA	148.162.800	125.078.700	273.241.500
0809000	PLANEJAMENTO GOVERNAMENTAL	<u>25.390.200</u>	<u>70.542.400</u>	<u>95.932.600</u>
0809020	SUPERVISÃO E COORDENAÇÃO SUPERIOR		68.616.400	68.616.400
0809040	PLANEJAMENTO E ORÇAMENTAÇÃO	18.470.200	1.716.000	20.186.200
0809044	INFORMAÇÕES GEOGRÁFICAS E ESTATÍSTICAS	6.920.000	210.000	7.130.000
0810000	CIÊNCIA E TECNOLOGIA		<u>325.620.000</u>	<u>325.620.000</u>
0810054	PESQUISA CIENTÍFICA		325.620.000	325.620.000
0829000	SERVIÇOS DE INFORMAÇÕES	<u>3.958.700</u>		<u>3.958.700</u>
0829169	SERVIÇOS DE INFORMAÇÃO E CONTRA-INFORMAÇÃO	3.958.700		3.958.700
0839000	DESENVOLVIMENTO DE MICRO-REGIÕES	<u>1.000.000</u>		<u>1.000.000</u>
0839021	ADMINISTRAÇÃO GERAL	1.000.000		1.000.000
0842000	ENSINO DE PRIMEIRO GRAU	<u>2.949.986.400</u>	<u>937.177.300</u>	<u>3.887.163.700</u>
0842021	ADMINISTRAÇÃO GERAL	44.545.200	2.844.100	47.389.300
0842044	INFORMAÇÕES GEOGRÁFICAS E ESTATÍSTICAS	15.000.000	3.000.000	18.000.000
0842181	TRANSFERÊNCIAS FINANCEIRAS A ESTADOS E MUNICÍPIOS	1.733.480.000		1.733.480.000
0842188	ENSINO REGULAR	632.608.200	807.176.200	1.439.784.400
0842190	EDUCAÇÃO PRÉ-ESCOLAR	2.133.000	7.867.000	10.000.000
0842213	CURSOS DE SUPLENÇA	63.900.000	11.100.000	75.000.000
0842216	CURSOS DE APRENDIZAGEM		1.800.000	1.800.000
0842217	TREINAMENTO DE RECURSOS HUMANOS	5.560.000	1.890.000	7.450.000
0842427	ALIMENTAÇÃO E NUTRIÇÃO	452.760.000	101.500.000	554.260.000
0843000	ENSINO DE SEGUNDO GRAU	<u>3.399.683.700</u>	<u>553.628.900</u>	<u>3.953.312.600</u>
0843021	ADMINISTRAÇÃO GERAL	285.152.500	26.523.600	311.676.100
0843025	EDIFICAÇÕES PÚBLICAS		17.622.900	17.622.900
0843031	ASSISTÊNCIA FINANCEIRA	11.563.500	29.394.000	40.957.500

PROGRAMA DE TRABALHO DO GOVERNO DEMONSTRATIVO DE FUNÇÕES, PROGRAMAS, E SUBPROGRAMAS POR CATEGORIA ECONOMICA			RECURSOS DE TODAS AS FONTES	
--	--	--	-----------------------------	--

CÓDIGO	ESPECIFICAÇÃO	CORRENTES	CAPITAL	TOTAL
0843045	ESTUDOS E PESQUISAS ECONÓMICO-SOCIAIS	4.436.000		4.436.000
0843181	TRANSFERENCIAS FINANCEIRAS A ESTADOS E MUNICIPIOS	1.733.480.000		1.733.480.000
0843188	ENSINO REGULAR	125.002.000		125.002.000
0843196	FORMAÇÃO PARA O SETOR PRIMARIO	250.341.200	32.492.500	282.833.700
0843197	FORMAÇÃO PARA O SETOR SECUNDARIO	406.020.800	12.809.200	418.830.000
0843198	FORMAÇÃO PARA O SETOR TERCIARIO	507.787.800	33.774.800	541.562.600
0843199	ENSINO POLIVALENTE	33.686.300	394.757.900	428.444.200
0843217	TREINAMENTO DE RECURSOS HUMANOS	42.213.600	6.254.000	48.467.600
0844000	ENSINO SUPERIOR	<u>7.001.261.600</u>	<u>2.592.788.100</u>	<u>9.594.049.700</u>
0844021	ADMINISTRAÇÃO GERAL	2.324.188.200	145.222.500	2.469.410.700
0844022	DOCUMENTAÇÃO E BIBLIOGRAFIA	4.987.800	2.527.600	7.515.400
0844024	PROCESSAMENTO DE DADOS	4.473.000	1.995.900	6.468.900
0844025	EDIFICAÇÕES PÚBLICAS		70.670.000	70.670.000
0844031	ASSISTÊNCIA FINANCEIRA	165.500.000		165.500.000
0844043	ORGANIZAÇÃO E MODERNIZAÇÃO ADMINISTRATIVA	200.000		200.000
0844045	ESTUDOS E PESQUISAS ECONÓMICO-SOCIAIS	1.573.600	6.500.000	8.073.600
0844054	PESQUISA CIENTIFICA	13.077.300	5.511.300	18.588.600
0844055	PESQUISA TECNOLÓGICA	433.000	400.000	833.000
0844205	ENSINO DE GRADUAÇÃO	3.800.528.800	269.504.400	4.070.033.200
0844206	ENSINO DE PÓS-GRADUAÇÃO	195.489.800	176.350.700	371.840.500
0844207	EXTENSÃO UNIVERSITARIA	30.703.300	35.916.100	66.619.400
0844208	CAMPUS UNIVERSITARIO	16.250.200	1.652.448.500	1.668.698.700
0844209	ENSINO DE CURTA DURAÇÃO	73.316.000	4.959.600	78.275.600
0844217	TREINAMENTO DE RECURSOS HUMANOS	2.074.800	160.000	2.234.800
0844223	EDUCAÇÃO FÍSICA	2.549.400	412.000	2.961.400
0844224	DESPORTO AMADOR	807.800	380.000	1.187.800
0844234	ASSOCIATIVISMO ESTUDANTIL	12.905.200	24.000	12.929.200
0844235	BOLSAS DE ESTUDO	17.226.400		17.226.400
0844238	RESIDÊNCIA PARA EDUCANDOS	856.300	24.600	880.900
0844247	DIFUSÃO CULTURAL	2.354.300	415.700	2.770.000
0844411	COOPERAÇÃO INTERNACIONAL	1.380.000		1.380.000
0844427	ALIMENTAÇÃO E NUTRIÇÃO	20.669.300	180.000	20.849.300
0844428	ASSISTÊNCIA MÉDICA E SANITARIA	301.838.200	218.545.200	520.383.400
0844486	ASSISTÊNCIA SOCIAL GERAL	5.987.000	240.000	6.227.000
0844487	ASSISTÊNCIA COMUNITARIA	1.891.900	400.000	2.291.900
0845000	ENSINO SUPLETIVO	<u>522.709.300</u>	<u>80.862.800</u>	<u>603.572.100</u>
0845021	ADMINISTRAÇÃO GERAL	48.181.300	1.658.800	49.840.100

GR 1.00				
PROGRAMA DE TRABALHO DO GOVERNO DEMONSTRATIVO DE FUNCOES, PROGRAMAS, E SUBPROGRAMAS POR CATEGORIA ECONOMICA				
CÓDIGO	E S P E C I F I C A Ç Ã O	CORRENTES	CAPITAL	TOTAL
0845045	ESTUDOS E PESQUISAS ECONOMICO-SOCIAIS	21.000.000	4.000.000	25.000.000
0845055	PESQUISA TECNOLOGICA	1.000.000		1.000.000
0845137	RADIO-DIFUSÃO	77.864.300	4.638.000	82.502.300
0845213	CURSOS DE SUPLENCIA	296.637.700	12.729.000	309.366.700
0845215	CURSOS DE QUALIFICACAO	15.050.000	900.000	15.950.000
0845217	TREINAMENTO DE RECURSOS HUMANOS	62.976.000	56.937.000	119.913.000
0846000	EDUCACAO FISICA E DESPORTOS	<u>105.082.400</u>	<u>142.946.000</u>	<u>248.028.400</u>
0846021	ADMINISTRACAO GERAL	16.552.400	50.000	16.602.400
0846054	PESQUISA CIENTIFICA		5.110.000	5.110.000
0846217	TREINAMENTO DE RECURSOS HUMANOS	10.100.000		10.100.000
0846223	EDUCACAO FISICA	6.940.000	62.935.000	69.875.000
0846224	DESPORTO AMADOR	67.080.000	51.240.000	118.320.000
0846227	DESPORTO PROFISSIONAL	2.500.000		2.500.000
0846228	PARQUES RECREATIVOS E DESPORTIVOS		23.611.000	23.611.000
0846411	COOPERACAO INTERNACIONAL	1.910.000		1.910.000
0847000	ASSISTENCIA A EDUCANDOS	<u>779.708.800</u>	<u>50.156.400</u>	<u>829.865.200</u>
0847021	ADMINISTRACAO GERAL	27.869.000	450.000	28.319.000
0847234	ASSOCIATIVISMO ESTUDANTIL	3.000.000		3.000.000
0847235	BOLSAS DE ESTUDO	522.200.200		522.200.200
0847236	LIVRO DIDACTICO	189.353.800	2.540.000	191.893.800
0847237	MATERIAL DE APOIO PEDAGOGICO	34.338.800	41.938.400	76.277.200
0847238	RESIDENCIA PARA EDUCANDOS	2.750.000	5.100.000	7.850.000
0847428	ASSISTENCIA MEDICA E SANITARIA	80.000		80.000
0847486	ASSISTENCIA SOCIAL GERAL	117.000	128.000	245.000
0848000	CULTURA	<u>302.861.200</u>	<u>59.530.300</u>	<u>362.391.500</u>
0848021	ADMINISTRACAO GERAL	166.638.600	4.221.900	170.860.500
0848025	EDIFICACOES PUBLICAS		1.382.100	1.382.100
0848045	ESTUDOS E PESQUISAS ECONOMICO-SOCIAIS	17.351.700	170.000	17.521.700
0848137	RADIO-DIFUSÃO	5.600.000	570.000	6.170.000
0848217	TREINAMENTO DE RECURSOS HUMANOS	13.000.000		13.000.000
0848236	LIVRO DIDACTICO	1.000.000		1.000.000
0848246	PATRIMONIO HISTORICO, ARTISTICO E ARQUEOLOGICO	6.134.000	16.700.000	22.834.000
0848247	DIFUSAO CULTURAL	72.736.900	36.486.300	109.223.200
0848411	COOPERACAO INTERNACIONAL	20.400.000		20.400.000
0849000	EDUCACAO ESPECIAL	<u>88.203.000</u>	<u>17.950.000</u>	<u>106.153.000</u>
0849021	ADMINISTRACAO GERAL	53.963.000	400.000	54.363.000
0849188	ENSINO REGULAR	4.420.000	2.410.000	6.830.000
0849217	TREINAMENTO DE RECURSOS HUMANOS	5.410.000		5.410.000

PROGRAMA DE TRABALHO DO GOVERNO
DEMONSTRATIVO DE FUNCOES, PROGRAMAS, E SUBPROGRAMAS POR CATEGORIA ECONOMICA

CÓDIGO	E S P E C I F I C A Ç Ã O	CORRENTES	CAPITAL	TOTAL
0849252	EDUCAÇÃO COMPENSATORIA	23.780.000	14.930.000	38.710.000
0849253	EDUCAÇÃO PRECOZE	630.000	210.000	840.000
0875000	SAUDE	<u>1.500.000</u>		<u>1.500.000</u>
0875427	ALIMENTAÇÃO E NUTRIÇÃO	1.500.000		1.500.000
0881000	ASSISTENCIA	<u>200.000</u>	<u>50.000</u>	<u>250.000</u>
0881487	ASSISTENCIA COMUNITARIA	200.000	50.000	250.000
0900000	ENERGIA E RECURSOS MINERAIS	<u>1.369.106.600</u>	<u>9.469.302.400</u>	<u>10.838.409.000</u>
0907000	ADMINISTRAÇÃO	<u>82.426.700</u>	<u>51.403.700</u>	<u>133.830.400</u>
0907020	SUPERVISÃO E COORDENAÇÃO SUPERIOR	7.565.000	150.000	7.715.000
0907021	ADMINISTRAÇÃO GERAL	36.704.300	2.013.700	38.718.000
0907025	EDIFICAÇÕES PÚBLICAS		48.700.000	48.700.000
0907043	ORGANIZAÇÃO E MODERNIZAÇÃO ADMINISTRATIVA	9.072.000	540.000	9.612.000
0907217	TREINAMENTO DE RECURSOS HUMANOS	29.085.400		29.085.400
0908000	ADMINISTRAÇÃO FINANCEIRA	<u>14.800.700</u>	<u>6.068.600</u>	<u>20.869.300</u>
0908032	CONTROLE INTERNO	9.435.000	240.000	9.675.000
0908033	DÍVIDA INTERNA	480.100	5.828.600	6.308.700
0908034	DÍVIDA EXTERNA	4.885.600		4.885.600
0909000	PLANEJAMENTO GOVERNAMENTAL	<u>45.695.000</u>	720.000	<u>46.415.000</u>
0909040	PLANEJAMENTO E ORÇAMENTAÇÃO	45.695.000	720.000	46.415.000
0910000	CIÊNCIA E TECNOLOGIA	<u>135.051.500</u>	<u>758.723.500</u>	<u>893.775.000</u>
0910021	ADMINISTRAÇÃO GERAL	93.639.000	36.056.500	129.695.500
0910024	PROCESSAMENTO DE DADOS	158.000	142.000	300.000
0910025	EDIFICAÇÕES PÚBLICAS		2.232.000	2.232.000
0910035	PARTICIPAÇÃO SOCIETÁRIA		212.800.000	212.800.000
0910054	PESQUISA CIENTÍFICA	7.006.000	142.833.500	149.839.500
0910055	PESQUISA TECNOLÓGICA	8.460.000	362.000.000	370.460.000
0910217	TREINAMENTO DE RECURSOS HUMANOS	19.439.500	800.000	20.239.500
0910456	CONTROLE DA POLUIÇÃO	6.349.000	1.859.500	8.208.500
0929000	SERVIÇOS DE INFORMAÇÕES	<u>4.335.000</u>	<u>260.000</u>	<u>4.595.000</u>
0929169	SERVIÇOS DE INFORMAÇÃO E CONTRA-INFORMAÇÃO	4.335.000	260.000	4.595.000
0940000	PROGRAMAS INTEGRADOS		<u>1.620.000.000</u>	<u>1.620.000.000</u>
0940181	TRANSFERÊNCIAS FINANCEIRAS A ESTADOS E MUNICÍPIOS		1.620.000.000	1.620.000.000
0951000	ENERGIA ELÉTRICA	<u>103.256.000</u>	<u>5.472.193.000</u>	<u>5.575.449.000</u>
0951021	ADMINISTRAÇÃO GERAL	103.256.000	29.058.000	132.314.000
0951035	PARTICIPAÇÃO SOCIETÁRIA		1.512.000.000	1.512.000.000
0951181	TRANSFERÊNCIAS FINANCEIRAS A ESTADOS E MUNICÍPIOS		3.600.000.000	3.600.000.000
0951263	GERAÇÃO DE ENERGIA HIDRELÉTRICA		150.000.000	150.000.000
0951264	GERAÇÃO DE ENERGIA TERMOELÉTRICA		16.500.000	16.500.000
0951265	GERAÇÃO DE ENERGIA TERMONUCLEAR		164.635.000	164.635.000

PROGRAMA DE TRABALHO DO GOVERNO DEMONSTRATIVO DE FUNCOES, PROGRAMAS, E SUBPROGRAMAS POR CATEGORIA ECONOMICA		RECURSOS DE TODAS AS FONTES		
--	--	-----------------------------	--	--

CÓDIGO	E S P E C I F I C A Ç Ã O	CORRENTES	CAPITAL	TOTAL
0952000	PETROLEO	<u>125.186.000</u>	<u>1.100.010.000</u>	<u>1.225.196.000</u>
0952021	ADMINISTRACAO GERAL	125.186.000	11.315.000	136.501.000
0952025	EDIFICACOES PUBLICAS		26.200.000	26.200.000
0952289	PROSPECCAO E AVALIACAO DE JAZIDAS		1.062.495.000	1.062.495.000
0953000	RECURSOS MINERAIS	<u>731.305.700</u>	<u>398.963.600</u>	<u>1.130.269.300</u>
0953021	ADMINISTRACAO GERAL	146.660.000	28.088.600	174.748.600
0953289	PROSPECCAO E AVALIACAO DE JAZIDAS	524.645.700	322.482.000	847.127.700
0553292	LEVANTAMENTOS GEOLOGICOS	60.000.000	48.393.000	108.393.000
0954000	RECURSOS HIDRICOS	<u>127.050.000</u>	<u>60.960.000</u>	<u>188.010.000</u>
0954296	ESTUDOS E PESQUISAS HIDROLOGICOS	127.050.000		127.050.000
0954297	REGULARIZACAO DE CURSOS D'AGUA		60.960.000	60.960.000
1000000	HABITACAO E URBANISMO	<u>37.873.000</u>	<u>2.841.671.700</u>	<u>2.879.544.700</u>
1007000	ADMINISTRACAO	<u>708.000</u>		<u>708.000</u>
1007021	ADMINISTRACAO GERAL	708.000		708.000
1057000	HABITACAO	<u>500.000</u>	<u>409.100.000</u>	<u>409.600.000</u>
1057316	HABITACOES URBANAS	500.000	409.100.000	409.600.000
1058000	URBANISMO	<u>11.000.000</u>	<u>2.056.311.000</u>	<u>2.067.311.000</u>
1058025	EDIFICACOES PUBLICAS		1.000.000	1.000.000
1058181	TRANSFERENCIAS FINANCEIRAS A ESTADOS E MUNICIPIOS		1.457.200.000	1.457.200.000
1058323	PLANEJAMENTO URBANO	11.000.000	558.450.000	569.450.000
1058575	VIAS URBANAS		39.661.000	39.661.000
1059000	REGIOES METROPOLITANAS		<u>337.280.700</u>	<u>337.280.700</u>
1059181	TRANSFERENCIAS FINANCEIRAS A ESTADOS E MUNICIPIOS		337.280.700	337.280.700
1060000	SERVICOS DE UTILIDADE PUBLICA	<u>25.665.000</u>	<u>38.980.000</u>	<u>64.645.000</u>
1060021	ADMINISTRACAO GERAL	9.220.000		9.220.000
1060025	EDIFICACOES PUBLICAS		5.100.000	5.100.000
1060325	LIMPEZA PUBLICA		1.400.000	1.400.000
1060326	SERVICOS FUNERARICOS		1.000.000	1.000.000
1060327	ILUMINACAO PUBLICA	16.445.000	16.580.000	33.025.000
1060328	PARQUES E JARDINS		14.900.000	14.900.000
1100000	INDUSTRIA, COMERCIO E SERVICOS	<u>1.841.004.100</u>	<u>3.745.712.400</u>	<u>5.586.716.500</u>
1107000	ADMINISTRACAO	<u>125.379.200</u>	<u>5.234.000</u>	<u>130.613.200</u>
1107020	SUPERVISAO E COORDENACAO SUPERIOR	28.354.000	990.000	29.344.000
1107021	ADMINISTRACAO GERAL	74.480.200	3.836.000	78.316.200
1107023	DIVULGACAO OFICIAL	425.000	20.000	445.000
1107025	EDIFICACOES PUBLICAS		372.000	372.000
1107031	ASSISTENCIA FINANCEIRA	21.500.000		21.500.000
1107217	TREINAMENTO DE RECURSOS HUMANOS	620.000	16.000	636.000
1108000	ADMINISTRACAO FINANCEIRA	<u>8.720.400</u>	<u>7.082.000</u>	<u>15.802.400</u>
1108032	CCNTRELE INTERNO	5.588.400	165.000	5.753.400

PROGRAMA DE TRABALHO DO GOVERNO
DEMONSTRATIVO DE FUNÇÕES, PROGRAMAS, E SUBPROGRAMAS POR CATEGORIA ECONOMICA

RECURSOS DE TODAS AS FONTES

CÓDIGO	ESPECIFICAÇÃO	CORRENTES	CAPITAL	TOTAL
1108034	DIVIDA EXTERNA	3.132.000	6.917.000	10.049.000
1109000	PLANEJAMENTO GOVERNAMENTAL	<u>18.377.000</u>	<u>860.000</u>	<u>19.237.000</u>
1109040	PLANEJAMENTO E ORÇAMENTAÇÃO	18.377.000	860.000	19.237.000
1110000	CIENCIA E TECNOLOGIA	<u>65.037.000</u>	<u>1.082.700.000</u>	<u>1.147.737.000</u>
1110021	ADMINISTRAÇÃO GERAL	7.433.000	500.000	7.933.000
1110025	EDIFICAÇÕES PÚBLICAS		48.000.000	48.000.000
1110055	PESQUISA TECNOLÓGICA	19.924.000	1.026.800.000	1.046.724.000
1110058	TESTES E ANÁLISE DE QUALIDADE	7.130.000	2.700.000	9.830.000
1110217	TREINAMENTO DE RECURSOS HUMANOS	3.500.000		3.500.000
1110346	PROMOÇÃO INDUSTRIAL	21.950.000	2.600.000	24.550.000
1110375	METROLOGIA	5.100.000	2.100.000	7.200.000
1129000	SERVIÇOS DE INFORMAÇÕES	<u>2.086.000</u>	<u>67.500</u>	<u>2.153.500</u>
1129169	SERVIÇOS DE INFORMAÇÃO E CONTRA-INFORMAÇÃO	2.086.000	67.500	2.153.500
1162000	INDÚSTRIA	<u>791.792.600</u>	<u>594.808.000</u>	<u>1.386.600.600</u>
1162035	PARTICIPAÇÃO SOCIETÁRIA		347.000.000	347.000.000
1162055	PESQUISA TECNOLÓGICA	27.680.000	90.000	27.770.000
1162346	PROMOÇÃO INDUSTRIAL	36.670.100	1.315.000	37.985.100
1162347	PRODUÇÃO INDUSTRIAL	727.342.500	246.403.000	973.745.500
1162375	METROLOGIA	100.000		100.000
1163000	COMÉRCIO	<u>661.256.500</u>	<u>322.441.000</u>	<u>983.697.500</u>
1163031	ASSISTÊNCIA FINANCEIRA		322.000.000	322.000.000
1163354	PROMOÇÃO INTERNA DO COMÉRCIO	10.330.000	400.000	10.730.000
1163355	PROMOÇÃO EXTERNA DO COMÉRCIO	650.926.500	41.000	650.967.500
1164000	SERVIÇOS FINANCEIROS	<u>197.000</u>	<u>1.601.000.000</u>	<u>1.601.197.000</u>
1164035	PARTICIPAÇÃO SOCIETÁRIA		1.600.000.000	1.600.000.000
1164361	SEGUROS E CAPITALIZAÇÃO	197.000	1.000.000	1.197.000
1165000	TURISMO	<u>126.154.000</u>	<u>26.472.000</u>	<u>152.626.000</u>
1165021	ADMINISTRAÇÃO GERAL	56.600.000	1.200.000	57.800.000
1165217	TREINAMENTO DE RECURSOS HUMANOS	9.500.000	500.000	10.000.000
1165363	PROMOÇÃO DO TURISMO	19.338.000	28.000	19.366.000
1165364	EMPREENHIMENTOS TURÍSTICOS	36.000.000	17.000.000	53.000.000
1165571	SERVIÇOS DE TRANSPORTE URBANO	4.716.000	7.744.000	12.460.000
1166000	NORMATIZAÇÃO E FISCALIZAÇÃO DA ATIVIDADE EMPRESARIAL	<u>42.004.400</u>	<u>105.047.900</u>	<u>147.052.300</u>
1166375	METROLOGIA	9.008.500	98.900.000	107.908.500
1166376	REGISTRO DE EMPRESAS	32.995.900	6.147.900	39.143.800
1200000	RELAÇÕES EXTERIORES	<u>1.524.121.300</u>	<u>79.435.600</u>	<u>1.603.556.900</u>
1207000	ADMINISTRAÇÃO	<u>71.355.200</u>	<u>2.730.400</u>	<u>74.085.600</u>
1207021	ADMINISTRAÇÃO GERAL	71.355.200	2.730.400	74.085.600
1244000	ENSINO SUPERIOR	<u>5.076.600</u>	<u>20.000</u>	<u>5.096.600</u>
1244205	ENSINO DE GRADUAÇÃO	5.076.600	20.000	5.096.600

PROGRAMA DE TRABALHO DO GOVERNO
DEMONSTRATIVO DE FUNÇÕES, PROGRAMAS, E SUBPROGRAMAS POR CATEGORIA ECONOMICA

RECURSOS DE TODAS AS FONTES

CÓDIGO	E S P E C I F I C A Ç Ã O	CORRENTES	CAPITAL	TOTAL
1263000	COMERCIO	<u>155.165.500</u>	<u>2.069.200</u>	<u>157.234.700</u>
1263355	PROMOÇÃO EXTERNA DO COMERCIO	155.165.500	2.069.200	157.234.700
1272000	POLITICA EXTERIOR	<u>1.292.524.000</u>	<u>74.616.000</u>	<u>1.367.140.000</u>
1272021	ADMINISTRAÇÃO GERAL	50.864.000	60.936.000	111.800.000
1272023	DIVULGAÇÃO OFICIAL	3.708.000	1.500.000	5.208.000
1272057	INFORMAÇÃO CIENTIFICA E TECNOLÓGICA	4.161.600	660.000	4.821.600
1272136	SERVIÇOS ESPECIAIS DE TELECOMUNICAÇÕES	5.840.000	2.636.000	8.476.000
1272247	DIFUSÃO CULTURAL	46.118.400	2.892.000	49.010.400
1272410	RELAÇÕES DIPLOMATICAS	945.299.200	5.992.000	951.291.200
1272411	COOPERAÇÃO INTERNACIONAL	236.532.800		236.532.800
1300000	SAUDE E SANEAMENTO	<u>4.928.814.500</u>	<u>2.110.712.500</u>	<u>7.039.527.000</u>
1307000	ADMINISTRAÇÃO	412.080.500	14.153.500	426.234.000
1307020	SUPERVISÃO E COORDENAÇÃO SUPERIOR	16.558.800	368.000	16.926.800
1307021	ADMINISTRAÇÃO GERAL	383.522.700	12.585.500	396.108.200
1307024	PROCESSAMENTO DE DADOS	3.060.000	1.200.000	4.260.000
1307217	TREINAMENTO DE RECURSOS HUMANOS	8.939.000		8.939.000
1308000	ADMINISTRAÇÃO FINANCEIRA	<u>53.299.000</u>	<u>21.219.600</u>	<u>74.518.600</u>
1308032	CENTRO INTERNO	7.157.400	237.000	7.394.400
1308033	DÍVIDA INTERNA	10.695.100	11.700.000	22.395.100
1308034	DÍVIDA EXTERNA	35.446.500	9.282.600	44.729.100
1309000	PLANEJAMENTO GOVERNAMENTAL	<u>25.597.400</u>	<u>14.249.300</u>	<u>39.846.700</u>
1309040	PLANEJAMENTO E ORÇAMENTAÇÃO	23.156.200	10.839.300	33.995.500
1309044	INFORMAÇÕES GEOGRÁFICAS E ESTATÍSTICAS	2.441.200	3.410.000	5.851.200
1310000	Ciência e tecnologia		<u>80.000.000</u>	<u>80.000.000</u>
1310055	PESQUISA TECNOLÓGICA		80.000.000	80.000.000
1329000	SERVIÇOS DE INFORMAÇÕES	<u>3.743.000</u>	<u>65.000</u>	<u>3.808.000</u>
1329169	SERVIÇOS DE INFORMAÇÃO E CONTRA-INFORMAÇÃO	3.743.000	65.000	3.808.000
1344000	ENSINO SUPERIOR	<u>7.850.400</u>	<u>186.000</u>	<u>8.036.400</u>
1344205	ENSINO DE GRADUAÇÃO	7.850.400	186.000	8.036.400
1375000	SAUDE	<u>4.115.232.800</u>	<u>959.141.200</u>	<u>5.074.374.000</u>
1375021	ADMINISTRAÇÃO GERAL	240.573.600	59.361.000	299.934.600
1375025	EDIFICAÇÕES PÚBLICAS		69.255.000	69.255.000
1375031	ASSISTÊNCIA FINANCEIRA	4.200.000	15.300.000	19.500.000
1375044	INFORMAÇÕES GEOGRÁFICAS E ESTATÍSTICAS	2.431.200	36.900	2.468.100
1375054	PESQUISA CIENTÍFICA	42.429.100	3.102.000	45.531.100
1375055	PESQUISA TECNOLÓGICA	8.815.100	43.323.000	52.138.100
1375181	TRANSFERÊNCIAS FINANCEIRAS A ESTADOS E MUNICÍPIOS	1.300.110.000		1.300.110.000
1375207	EXTENSÃO UNIVERSITÁRIA	32.510.000		32.510.000
1375217	TREINAMENTO DE RECURSOS HUMANOS	3.500.000	8.988.000	12.488.000
1375237	MATERIAL DE APOIO PEDAGÓGICO	1.633.000	17.000	1.650.000

RECURSOS DE TODAS AS FONTES

PROGRAMA DE TRABALHO DO GOVERNO
DEMONSTRATIVO DE FUNÇÕES, PROGRAMAS, E SUBPROGRAMAS POR CATEGORIA ECONOMICA

CÓDIGO	ESPECIFICAÇÃO	CORRENTES	CAPITAL	TOTAL
1375411	COOPERACAO INTERNACIONAL	1.000.000		1.000.000
1375427	ALIMENTACAO E NUTRICAO	326.891.500	106.516.100	433.407.600
1375428	ASSISTENCIA MEDICA E SANITARIA	831.855.000	397.336.500	1.229.191.500
1375429	CONTROLE E ERRADICACAO DAS DOENCAS TRANSMISSIVEIS	1.280.663.900	254.145.700	1.534.809.600
1375430	FISCALIZACAO E INSPECAO SANITARIA	35.237.400	260.000	35.497.400
1375431	PRODUTOS PROFILATICOS E TERAPEUTICOS	3.383.000	1.500.000	4.883.000
1376000	SANEAMENTO	293.856.400	1.007.547.900	1.301.404.300
1376021	ADMINISTRACAO GERAL	239.768.700	80.826.000	320.594.700
1376025	EDIFICACOES PUBLICAS		25.000.000	25.000.000
1376055	PESQUISA TECNOLOGICA	3.647.600	1.350.000	4.997.600
1376447	ABASTECIMENTO D'AGUA	3.767.700	14.982.300	18.750.000
1376448	SANEAMENTO GERAL	46.672.400	507.389.600	554.062.000
1376449	SISTEMAS DE ESGOTOS		22.000.000	22.000.000
1376458	DEFESA CONTRA INUNDAÇÕES		266.000.000	266.000.000
1376459	RECUPERACAO DE TERRAS		90.000.000	90.000.000
1377000	PROTECAO AO MEIO-AMBIENTE	16.005.000	14.150.000	30.155.000
1377021	ADMINISTRACAO GERAL	16.005.000	1.650.000	17.655.000
1377455	DEFESA CONTRA A EROSAO		500.000	500.000
1377456	CONTROLE DA POLUICAO		12.000.000	12.000.000
1381000	ASSISTENCIA	1.150.000		1.150.000
1381486	ASSISTENCIA SOCIAL GERAL	1.150.000		1.150.000
1400000	TRABALHO	1.218.525.000	282.994.000	1.501.523.000
1407000	ADMINISTRACAO	79.824.000	3.164.000	82.988.000
1407020	SUPERVISAO E COORDENACAO SUPERIOR	15.323.200	620.000	15.943.200
1407021	ADMINISTRACAO GERAL	60.500.800	2.544.000	63.044.800
1407025	EDIFICACOES PUBLICAS	4.000.000		4.000.000
1408000	ADMINISTRACAO FINANCEIRA	12.019.200	800.000	12.819.200
1408032	CONTROLE INTERNO	12.019.200	800.000	12.819.200
1409000	PLANEJAMENTO GOVERNAMENTAL	13.720.600	150.000	13.870.600
1409040	PLANEJAMENTO E ORCAMENTACAO	13.720.600	150.000	13.870.600
1429000	SERVICOS DE INFORMACOES	3.918.000	320.000	4.238.000
1429169	SERVICOS DE INFORMACAO E CONTRA-INFORMACAO	3.918.000	320.000	4.238.000
1445000	ENSINO SUPLETIVO	121.778.000	179.180.000	300.958.000
1445021	ADMINISTRACAO GERAL	41.778.000	4.180.000	45.958.000
1445217	TREINAMENTO DE RECURSOS HUMANOS	80.000.000	175.000.000	255.000.000
1447000	ASSISTENCIA A EDUCANDOS	175.342.000	28.408.000	203.750.000
1447021	ADMINISTRACAO GERAL	14.373.700	550.000	14.923.700
1447235	BOLSAS DE ESTUDO	160.968.300	27.858.000	188.826.300
1479000	SEGURANCA, HIGIENE E MEDICINA DO TRABALHO	20.190.200	17.900.000	38.090.200
1479021	ADMINISTRACAO GERAL	15.390.200	500.000	15.890.200

PROGRAMA DE TRABALHO DO GOVERNO DEMONSTRATIVO DE FUNCOES, PROGRAMAS, E SUBPROGRAMAS POR CATEGORIA ECONOMICA				
RECURSOS DE TODAS AS FONTES				
CÓDIGO	E S P E C I F I C A Ç Ã O	CORRENTES	CAPITAL	TOTAL
1479045	ESTUDOS E PESQUISAS ECONOMICO-SOCIAIS		10.900.000	10.900.000
1479217	TREINAMENTO DE RECURSOS HUMANOS		6.500.000	6.500.000
1479480	PREVENÇÃO DO ACIDENTE DO TRABALHO	4.800.000		4.800.000
1480000	RELAÇÕES DO TRABALHO	<u>789.837.000</u>	<u>53.072.000</u>	<u>842.909.000</u>
1480021	ADMINISTRAÇÃO GERAL	71.056.700	6.143.000	77.199.700
1480022	DOCUMENTAÇÃO E BIBLIOGRAFIA	310.000	690.000	1.000.000
1480023	DIVULGAÇÃO OFICIAL	2.600.000	850.000	3.450.000
1480024	PROCESSAMENTO DE DADOS	27.461.300	1.400.000	28.861.300
1480045	ESTUDOS E PESQUISAS ECONOMICO-SOCIAIS	47.800.000		47.800.000
1480217	TREINAMENTO DE RECURSOS HUMANOS	700.000	210.000	910.000
1480411	COOPERAÇÃO INTERNACIONAL	324.000		324.000
1480473	ASSOCIATIVISMO E SINDICALISMO	12.750.000	3.250.000	16.000.000
1480475	FISCALIZAÇÃO DAS RELAÇÕES DE TRABALHO	544.943.000	16.399.000	561.342.000
1480477	ORDENAMENTO DO EMPREGO E DO SALÁRIO	81.892.000	24.130.000	106.022.000
1481000	ASSISTÊNCIA	<u>1.900.000</u>		<u>1.900.000</u>
1481031	ASSISTÊNCIA FINANCEIRA	1.900.000		1.900.000
1500000	ASSISTÊNCIA E PREVIDÊNCIA	<u>24.238.876.200</u>	<u>582.921.500</u>	<u>24.821.797.700</u>
1507000	ADMINISTRAÇÃO	<u>367.923.100</u>	<u>21.700.000</u>	<u>389.623.100</u>
1507020	SUPERVISÃO E COORDENAÇÃO SUPERIOR	13.481.000	800.000	14.281.000
1507021	ADMINISTRAÇÃO GERAL	353.642.100	12.900.000	366.542.100
1507025	EDIFICAÇÕES PÚBLICAS		8.000.000	8.000.000
1507217	TREINAMENTO DE RECURSOS HUMANOS	800.000		800.000
1508000	ADMINISTRAÇÃO FINANCEIRA	<u>6.361.000</u>	<u>940.000</u>	<u>7.301.000</u>
1508032	CENTRO INTERNO	5.901.000	300.000	6.201.000
1508033	DÍVIDA INTERNA	460.000	640.000	1.100.000
1509000	PLANEJAMENTO GOVERNAMENTAL	<u>13.700.000</u>	<u>800.000</u>	<u>14.500.000</u>
1509040	PLANEJAMENTO E ORÇAMENTAÇÃO	13.700.000	800.000	14.500.000
1529000	SERVIÇOS DE INFORMAÇÕES	<u>3.450.000</u>	<u>500.000</u>	<u>3.950.000</u>
1529169	SERVIÇOS DE INFORMAÇÃO E CONTRA-INFORMAÇÃO	3.450.000	500.000	3.950.000
1557000	HABITAÇÃO		<u>4.000.000</u>	<u>4.000.000</u>
1557316	HABITAÇÕES URBANAS		2.000.000	2.000.000
1557362	SERVIÇOS BANCÁRIOS E FINANCEIROS		2.000.000	2.000.000
1575000	SAÚDE	<u>392.230.000</u>	<u>12.600.000</u>	<u>404.830.000</u>
1575021	ADMINISTRAÇÃO GERAL	13.300.000	700.000	14.000.000
1575023	DIVULGAÇÃO OFICIAL	400.000		400.000
1575054	PESQUISA CIENTÍFICA	2.280.000	1.200.000	3.480.000
1575431	PRODUTOS PROFILÁTICOS E TERAPÊUTICOS	376.250.000	10.700.000	386.950.000
1581000	ASSISTÊNCIA	<u>2.005.747.900</u>	<u>541.021.500</u>	<u>2.546.769.400</u>
1581021	ADMINISTRAÇÃO GERAL	147.851.500	1.092.000	148.943.500

PROGRAMA DE TRABALHO DO GOVERNO
DEMONSTRATIVO DE FUNÇÕES, PROGRAMAS, E SUBPROGRAMAS POR CATEGORIA ECONOMICA

RECURSOS DE TODAS AS FONTES

CÓDIGO	ESPECIFICAÇÃO	CORRENTES	CAPITAL	TOTAL
1581031	ASSISTENCIA FINANCEIRA	281.392.000	250.000.000	531.392.000
1581217	TREINAMENTO DE RECURSOS HUMANOS	1.456.000		1.456.000
1581428	ASSISTENCIA MEDICA E SANITARIA	968.870.900	75.570.000	1.044.440.900
1581483	ASSISTENCIA AO MENOR	130.117.000	188.509.000	318.626.000
1581484	ASSISTENCIA AO SILVICOLA	20.230.000	22.540.000	42.770.000
1581486	ASSISTENCIA SOCIAL GERAL	455.830.500	3.310.500	459.141.000
1582000	PREVIDENCIA	<u>18.454.272.500</u>	<u>1.360.000</u>	<u>18.455.632.500</u>
1582021	ADMINISTRACAO GERAL	127.558.900	360.000	127.918.900
1582492	PREVIDENCIA SOCIAL GERAL	4.537.315.000	1.000.000	4.538.315.000
1582495	PREVIDENCIA SOCIAL A INATIVOS E PENSIONISTAS	13.789.398.600		13.789.398.600
1584000	PROGRAMA DE FORMACAO DO PATRIMONIO DO SERVIDOR PUBLICO	<u>2.995.191.700</u>		<u>2.995.191.700</u>
1584181	TRANSFERENCIAS FINANCEIRAS A ESTADOS E MUNICIPIOS	346.696.000		346.696.000
1584494	PREVIDENCIA SOCIAL AO SERVIDOR PUBLICO	2.648.495.700		2.648.495.700
1600000	TRANSPORTE	<u>25.761.693.100</u>	<u>65.505.307.500</u>	<u>91.267.000.600</u>
1607000	ADMINISTRACAO	<u>244.143.000</u>	<u>52.730.000</u>	<u>296.873.000</u>
1607020	SUPERVISAO E COORDENACAO SUPERIOR	13.898.000	100.000	13.998.000
1607021	ADMINISTRACAO GERAL	224.418.000	52.430.000	276.848.000
1607022	DOCUMENTACAO E BIBLICGRAFIA	5.827.000	200.000	6.027.000
1608000	ADMINISTRACAO FINANCEIRA	<u>5.322.217.200</u>	<u>9.033.204.800</u>	<u>14.355.422.000</u>
1608032	CONTROLE INTERNO	9.380.000	150.000	9.530.000
1608033	DIVIDA INTERNA	2.103.625.000	5.647.120.900	7.750.745.900
1608034	DIVIDA EXTERNA	3.209.212.200	3.385.933.900	6.595.146.100
1609000	PLANEJAMENTO GOVERNAMENTAL	<u>103.933.000</u>	<u>230.000</u>	<u>104.163.000</u>
1609040	PLANEJAMENTO E ORCAMENTACAO	103.933.000	230.000	104.163.000
1610000	CIENCIA E TECNOLOGIA	<u>54.600.000</u>	<u>65.400.000</u>	<u>120.000.000</u>
1610054	PESQUISA CIENTIFICA	54.600.000	17.400.000	72.000.000
1610055	PESQUISA TECNOLOGICA		48.000.000	48.000.000
1629000	SERVICOS DE INFORMACOES	<u>2.749.000</u>	<u>60.000</u>	<u>2.809.000</u>
1629169	SERVICOS DE INFORMACAO E CONTRA-INFORMACAO	2.749.000	60.000	2.809.000
1644000	ENSINO SUPERIOR	<u>3.845.000</u>	<u>62.000</u>	<u>3.907.000</u>
1644207	EXTENSAO UNIVERSITARIA	3.845.000	62.000	3.907.000
1687000	TRANSPORTE AEREO	<u>382.782.600</u>	<u>1.420.387.500</u>	<u>1.803.170.100</u>
1687031	ASSISTENCIA FINANCEIRA	1.400.000	120.000.000	121.400.000
1687316	HABITACOES URBANAS		4.090.000	4.090.000
1687523	INFRAESTRUTURA AEROPORTUARIA	208.642.600	1.228.772.000	1.437.414.600
1687524	CONTROLE E SEGURANCA DE TRAFEGO AEREO	164.470.000	54.725.500	229.195.500
1687525	SERVICOS DE TRANSPORTE AEREO	8.270.000	2.800.000	11.070.000
1688000	TRANSPORTE RODOVIARIO	<u>8.356.699.000</u>	<u>26.105.921.500</u>	<u>34.462.620.500</u>
1688021	ADMINISTRACAO GERAL	3.425.838.000	70.700.500	3.496.538.500
1688024	PROCESSAMENTO DE DADOS	56.860.000		56.860.000

PROGRAMA DE TRABALHO DO GOVERNO DEMONSTRATIVO DE FUNCOES, PROGRAMAS, E SUBPROGRAMAS POR CATEGORIA ECONOMICA			RECURSOS DE TODAS AS FONTES	
--	--	--	-----------------------------	--

CÓDIGO	E S P E C I F I C A Ç Ã O	CORRENTES	CAPITAL	TOTAL
1688025	EDIFICACOES PUBLICAS		200.000.000	200.000.000
1688181	TRANSFERENCIAS FINANCEIRAS A ESTADOS E MUNICIPIOS	4.716.969.000	11.974.261.000	16.691.230.000
1688217	TREINAMENTO DE RECURSOS HUMANOS	9.000.000		9.000.000
1688316	HABITACOES URBANAS		260.000.000	260.000.000
1688531	RODOVIAS	146.806.000	13.448.950.000	13.595.756.000
1688532	TERMINAIS RODOVIARIOS	1.226.000	102.010.000	103.236.000
1688534	ESTRADAS VICINAIS		50.000.000	50.000.000
1689000	TRANSPORTE FERROVIARIO	<u>7.461.577.000</u>	<u>8.851.180.000</u>	<u>16.312.757.000</u>
1689021	ADMINISTRACAO GERAL	7.461.577.000		7.461.577.000
1689025	EDIFICACOES PUBLICAS		24.000.000	24.000.000
1689411	COOPERACAO INTERNACIONAL		5.500.000	5.500.000
1689542	FERROVIAS		146.200.000	146.200.000
1689543	TERMINAIS FERROVIARIOS		262.400.000	262.400.000
1689544	CONTROLE E SEGURANCA DE TRAFEGO FERROVIARIO		2.758.580.000	2.758.580.000
1689545	SERVICOS DE TRANSPORTE FERROVIARIO		5.654.500.000	5.654.500.000
1690000	TRANSPORTE HIDROVIARIO	<u>3.829.147.300</u>	<u>9.580.451.700</u>	<u>13.409.599.000</u>
1690021	ADMINISTRACAO GERAL	938.745.600	53.479.000	992.224.600
1690025	EDIFICACOES PUBLICAS		17.610.000	17.610.000
1690031	ASSISTENCIA FINANCEIRA		75.000.000	75.000.000
1690035	PARTICIPACAO SOCIETARIA		272.000.000	272.000.000
1690045	ESTUDOS E PESQUISAS ECONMICO-SOCIAIS		20.000.000	20.000.000
1690055	PESQUISA TECNOLOGICA	17.000.000		17.000.000
1690297	REGULARIZACAO DE CURSOS D'AGUA		353.000.000	353.000.000
1690316	HABITACOES URBANAS		73.000.000	73.000.000
1690346	PROMOCAO INDUSTRIAL	2.368.820.000	4.423.523.000	6.792.343.000
1690455	DEFESA CONTRA A EROSAO		15.000.000	15.000.000
1690562	PORTOS E TERMINAIS FLUVIAIS E LACUSTRES		76.000.000	76.000.000
1690563	PORTOS E TERMINAIS MARITIMOS		3.876.349.400	3.876.349.400
1690564	CONTROLE E SEGURANCA DE TRAFEGO HIDROVIARIO	304.581.700	230.922.300	535.504.000
1690565	SERVICOS DE TRANSPORTE MARITIMO	200.000.000	11.600.000	211.600.000
1690566	SERVICOS DE TRANSPORTE FLUVIAL E LACUSTRE		82.968.000	82.968.000
1691000	TRANSPORTE URBANO		<u>3.402.680.000</u>	<u>3.402.680.000</u>
1691323	PLANEJAMENTO URBANO		3.262.030.000	3.262.030.000
1691573	CONTROLE E SEGURANCA DE TRAFEGO URBANO		2.000.000	2.000.000
1691574	VIAS EXPRESSAS		100.000.000	100.000.000
1691575	VIAS URBANAS		38.650.000	38.650.000
1692000	CORREDORES DE TRANSPORTE		<u>6.993.000.000</u>	<u>6.993.000.000</u>
1692542	FERROVIAS		6.445.000.000	6.445.000.000

02/88

**PROGRAMA DE TRABALHO DO GOVERNO
DENONSTRATIVO DE FUNCOES, PROGRAMAS, E SUBPROGRAMAS POR CATEGORIA ECONOMICA**

RECURSOS DE TODAS AS FONTES

CÓDIGO	ESPECIFICAÇÃO	CORRENTES	CAPITAL	TOTAL
1692544	CONTROLE E SEGURANCA DE TRAFEGO FERROVIARIO		120.000.000	120.000.000
1692563	PORTOS E TERMINAIS MARITIMOS		428.000.000	428.000.000
9900000	RESERVA DE CONTINGENCIA	14.000.000.000		14.000.000.000
9999000	RESERVA DE CONTINGENCIA	14.000.000.000		14.000.000.000
9999999	RESERVA DE CONTINGENCIA	14.000.000.000		14.000.000.000
TOTAL		151.279.315.200	136.261.220.000	287.540.536.000

02/88

DENONSTRATIVO DA DESPESA POR FUNCOES CONFORME AS FONTES DE RECURSOS

RECURSOS DE TODAS AS FONTES

CÓDIGO	ESPECIFICAÇÃO	TESOURO	OUTRAS FONTES	TOTAL
01	LEGISLATIVA	1.422.733.600		1.422.733.600
02	JUDICIARIA	1.781.730.000		1.781.730.000
03	ADMINISTRACAO E PLANEJAMENTO	33.680.765.700	28.730.000	33.709.495.700
04	AGRICULTURA	7.575.964.400	2.025.759.100	9.601.723.500
05	COMUNICACOES	4.457.300.000	4.257.098.100	8.714.398.100
06	DEFESA NACIONAL E SEGURANCA PUBLICA	23.139.192.900	459.081.400	23.598.274.300
07	DESENVOLVIMENTO REGIONAL	26.701.927.300	364.227.400	27.066.154.700
08	EDUCACAO E CULTURA	18.293.529.100	3.814.421.600	22.107.950.700
09	ENERGIA E RECURSOS MINERAIS	10.789.862.000	48.547.000	10.838.409.000
10	HABITACAO E URBANISMO	2.865.544.700	14.000.000	2.879.544.700
11	INDUSTRIA, COMERCIO E SERVICOS	4.587.556.300	999.160.200	5.586.716.500
12	RELACOES EXTERIORES	1.603.556.900		1.603.556.900
13	SAUDE E SANEAMENTO	6.337.949.900	701.577.100	7.039.527.000
14	TRABALHO	1.485.951.000	15.572.000	1.501.523.000
15	ASSISTENCIA E PREVIDENCIA	23.072.399.900	1.749.397.800	24.821.797.700
16	TRANSPORTE	48.098.036.300	43.168.964.300	91.267.000.600
TOTAL		215.894.000.000	57.446.536.000	273.340.536.000

02/88

DENONSTRATIVO DA DESPESA POR FUNCOES CONFORME AS FONTES DE RECURSOS

RECURSOS DE TODAS AS FONTES

CÓDIGO	ESPECIFICAÇÃO	TESOURO	OUTRAS FONTES	TOTAL
99	RESERVA DE CONTINGENCIA	14.000.000.000		14.000.000.000
TOTAL		14.000.000.000		14.000.000.000

DEMONSTRATIVO DA DESPESA POR FUNCOES CONFORME O VINCULO COM OS RECURSOS				
RECURSOS DO TESOURO				
CÓDIGO	ESPECIFICAÇÃO	ORDINARIOS	VINCULADOS	TOTAL
01	LEGISLATIVA	1.395.933.600	26.800.000	1.422.733.600
02	JUDICIARIA	1.764.730.000	17.000.000	1.781.730.000
03	ADMINISTRACAO E PLANEJAMENTO	21.203.605.700	12.477.160.000	33.680.765.700
04	AGRICULTURA	6.485.224.400	1.090.740.000	7.575.964.400
05	CCMUNICACOES	1.567.000.000	2.890.300.000	4.457.300.000
06	DEFESA NACIONAL E SEGURANCA PUBLICA	23.092.941.900	46.251.000	23.139.192.900
07	DESENVOLVIMENTO REGIONAL	2.295.254.000	24.406.673.300	26.701.927.300
08	EDUCACAO E CULTURA	12.891.513.100	5.402.016.000	18.293.529.100
09	ENERGIA E RECURSOS MINERAIS	1.531.000.000	9.258.862.000	10.789.862.000
10	HABITACAO E URBANISMO	524.614.000	2.340.930.700	2.865.544.700
11	INDUSTRIA, COMERCIO E SERVICOS	3.385.786.300	1.201.770.000	4.587.556.300
12	RELACOES EXTERIORES	1.603.556.900		1.603.556.900
13	SAUDE E SANEAMENTO	5.033.839.900	1.304.110.000	6.337.949.900
14	TRABALHO	1.106.000.000	379.951.000	1.485.951.000
15	ASSISTENCIA E PREVIDENCIA	17.709.650.900	5.362.749.000	23.072.399.900
16	TRANSPORTE	7.996.002.300	40.102.034.000	48.098.036.300
TOTAL		109.586.653.000	106.307.347.000	215.894.000.000

DEMONSTRATIVO DA DESPESA POR FUNCOES CONFORME O VINCULO COM OS RECURSOS				
RECURSOS DO TESOURO				
CÓDIGO	ESPECIFICAÇÃO	ORDINARIOS	VINCULADOS	TOTAL
99	RESERVA DE CONTINGENCIA	14.000.000.000		14.000.000.000
TOTAL		14.000.000.000		14.000.000.000

DEMONSTRATIVO DA DESPESA POR FUNCOES CONSOLIDANDO PROJETOS E ATIVIDADES				
RECURSOS DO TESOURO				
CÓDIGO	ESPECIFICAÇÃO	PROJETOS	ATIVIDADES	TOTAL
01	LEGISLATIVA	56.861.000	1.365.872.600	1.422.733.600
02	JUDICIARIA	114.965.000	1.666.765.000	1.781.730.000
03	ADMINISTRACAO E PLANEJAMENTO	15.628.369.700	18.052.396.000	33.680.765.700
04	AGRICULTURA	2.758.901.500	4.817.062.900	7.575.964.400
05	CCMUNICACOES	3.197.631.100	1.259.668.900	4.457.300.000
06	DEFESA NACIONAL E SEGURANCA PUBLICA	2.258.204.700	20.880.988.200	23.139.192.900
07	DESENVOLVIMENTO REGIONAL	14.751.536.000	11.950.391.300	26.701.927.300
08	EDUCACAO E CULTURA	2.279.477.800	16.014.051.300	18.293.529.100
09	ENERGIA E RECURSOS MINERAIS	9.926.377.300	863.484.700	10.789.862.000
10	HABITACAO E URBANISMO	2.464.571.000	400.973.700	2.865.544.700
11	INDUSTRIA, COMERCIO E SERVICOS	4.015.353.000	572.203.300	4.587.556.300
12	RELACOES EXTERIORES	119.876.600	1.483.680.300	1.603.556.900
13	SAUDE E SANEAMENTO	2.457.799.900	3.880.150.000	6.337.949.900
14	TRABALHO	336.123.000	1.149.828.000	1.485.951.000
15	ASSISTENCIA E PREVIDENCIA	401.700.000	22.670.699.900	23.072.399.900
16	TRANSPORTE	30.192.769.000	17.905.267.300	48.098.036.300
TOTAL		90.960.516.600	124.933.483.400	215.894.000.000

DEMONSTRATIVO DA DESPESA POR FUNCOES CONSOLIDANDO PROJETOS E ATIVIDADES				
RECURSOS DO TESOURO				
CÓDIGO	ESPECIFICAÇÃO	PROJETOS	ATIVIDADES	TOTAL
99	RESERVA DE CONTINGENCIA			14.000.000.000
TOTAL				14.000.000.000

DEMONSTRATIVO DA DESPESA POR FUNCOES E CATEGORIAS ECONOMICAS RECURSOS DO TESOURO

CODIGO	ESPECIFICACAO	CORRENTES	CAPITAL	TOTAL
01	LEGISLATIVA	1.263.303.000	159.430.600	1.422.733.600
02	JUDICIARIA	1.639.112.700	142.617.300	1.781.730.000
03	ADMINISTRACAO E PLANEJAMENTO	15.711.669.700	17.969.096.000	33.680.765.700
04	AGRICULTURA	5.014.468.400	2.561.496.000	7.575.964.400
05	COMUNICACOES	1.234.685.600	3.222.614.400	4.457.300.000
06	DEFESA NACIONAL E SEGURANCA PUBLICA	19.830.864.600	3.308.328.300	23.139.192.900
07	DESENVOLVIMENTO REGIONAL	10.173.360.600	16.528.566.700	26.701.927.300
08	EDUCACAO E CULTURA	15.823.023.400	2.470.505.700	18.293.529.100
09	ENERGIA E RECURSOS MINERAIS	1.369.106.600	9.420.755.400	10.789.862.000
10	HABITACAO E URBANISMO	37.873.000	2.827.671.700	2.865.544.700
11	INDUSTRIA, COMERCIO E SERVICOS	1.172.618.900	3.414.937.400	4.587.556.300
12	RELACOES EXTERIORES	1.524.121.300	79.435.600	1.603.556.900
13	SAUDE E SANEAMENTO	4.736.488.400	1.601.461.500	6.337.949.900
14	TRABALHO	1.203.457.000	282.494.000	1.485.951.000
15	ASSISTENCIA E PREVIDENCIA	22.984.026.400	88.373.500	23.072.399.900
16	TRANSPORTE	18.179.394.500	29.918.641.800	48.098.036.300

TOTAL → 121.897.574.100 93.996.425.900 215.894.000.000

DEMONSTRATIVO DA DESPESA POR FUNCOES E CATEGORIAS ECONOMICAS RECURSOS DO TESOURO

CODIGO	ESPECIFICACAO	CORRENTES	CAPITAL	TOTAL
99	RESERVA DE CONTINGENCIA	14.000.000.000		14.000.000.000

TOTAL → 14.000.000.000 14.000.000.000

PODER LEGISLATIVO DEMONSTRATIVO DA DESPESA POR ORGAOS, CONFORME AS FONTES DE RECURSOS RECURSOS DE TODAS AS FONTES

CODIGO	ESPECIFICACAO	TESOURO	OUTRAS	TOTAL
0100	CAMARA DOS DEPUTADOS	787.195.600		787.195.600
0200	SENADO FEDERAL	559.520.000		559.520.000
0300	TRIBUNAL DE CONTAS DA UNIAO	193.619.000		193.619.000

TOTAL → 1.540.334.600 1.540.334.600

PODER JUDICIARIO DEMONSTRATIVO DA DESPESA POR ORGAOS, CONFORME AS FONTES DE RECURSOS RECURSOS DE TODAS AS FONTES

CODIGO	ESPECIFICACAO	TESOURO	OUTRAS	TOTAL
0400	SUPREMO TRIBUNAL FEDERAL	73.526.000		73.526.000
0500	TRIBUNAL FEDERAL DE RECURSOS	73.289.000		73.289.000
0600	JUSTICA MILITAR	111.500.000		111.500.000
0700	JUSTICA ELEITORAL	424.396.000		424.396.000
0800	JUSTICA DO TRABALHO	832.474.000		832.474.000
0900	JUSTICA FEDERAL DE 1A INSTANCIA	173.554.000		173.554.000
1000	JUSTICA DO DISTRITO FEDERAL E DOS TERRITORIOS	85.923.000		85.923.000

TOTAL → 1.774.662.000 1.774.662.000

C4100

PODER EXECUTIVO DEMONSTRATIVO DA DESPESA POR ORGAOS, CONFORME AS FONTES DE RECURSOS RECURSOS DE TODAS AS FONTES

CÓDIGO	ESPECIFICAÇÃO	TESOURO	OUTRAS	TOTAL
1100	PRESIDENCIA DA REPUBLICA	3.011.722.500	28.730.000	3.040.452.500
1200	MINISTERIO DA AERONAUTICA	7.344.970.000	1.376.890.500	8.721.860.500
1300	MINISTERIO DA AGRICULTURA	4.541.000.000	2.050.039.100	6.591.039.100
1400	MINISTERIO DAS COMUNICACOES	1.587.300.000	4.292.766.300	5.880.066.300
1500	MINISTERIO DA EDUCACAO E CULTURA	12.186.256.000	3.869.815.000	16.056.071.000
1600	MINISTERIO DO EXERCITO	11.062.000.000	200.000	11.062.200.000
1700	MINISTERIO DA FAZENDA	4.063.408.000	864.170.500	4.927.578.500
1800	MINISTERIO DA INDUSTRIA E DO COMERCIO	761.770.000	30.072.000	791.842.000
1900	MINISTERIO DO INTERIOR	3.307.000.000	498.227.400	3.805.227.400
2000	MINISTERIO DA JUSTICA	1.041.877.200		1.041.877.200
2100	MINISTERIO DA MARINHA	6.773.118.900	394.159.400	7.167.278.300
2200	MINISTERIO DAS MINAS E ENERGIA	1.751.119.000	48.547.000	1.799.666.000
2300	MINISTERIO DA PREVIDENCIA E ASSISTENCIA SOCIAL	5.651.000.000	1.575.593.000	7.226.593.000
2400	MINISTERIO DAS RELACOES EXTERIORES	1.372.956.900		1.372.956.900
2500	MINISTERIO DA SAUDE	3.918.000.000	573.759.600	4.491.759.600
2600	MINISTERIO DO TRABALHO	1.345.951.000	15.572.000	1.361.523.000
2700	MINISTERIO DOS TRANSPORTES	11.029.320.000	41.916.194.200	52.945.514.200
2900	FUNDO NACIONAL DE DESENVOLVIMENTO	28.766.200.000		28.766.200.000
3100	FUNDO NACIONAL DE APOIO AO DESENVOLVIMENTO URBANO	3.808.480.000		3.808.480.000

TOTAL → 113.323.449.500 57.534.736.000 170.858.185.500

C4100

ENCARGOS GERAIS DA UNIAO DEMONSTRATIVO DA DESPESA POR ORGAOS, CONFORME AS FONTES DE RECURSOS RECURSOS DE TODAS AS FONTES

CÓDIGO	ESPECIFICAÇÃO	TESOURO	OUTRAS	TOTAL
2800	ENCARGOS GERAIS DA UNIAO	29.316.933.900	111.800.000	29.428.733.900

TOTAL → 29.316.933.900 111.800.000 29.428.733.900

C4100

DEMONSTRATIVO DA DESPESA POR ORGAOS, CONFORME AS FONTES DE RECURSOS RECURSOS DE TODAS AS FONTES TRANSFERENCIAS A ESTADOS, DISTRITO FEDERAL E MUNICIPIOS

CÓDIGO	ESPECIFICAÇÃO	TESOURO	OUTRAS	TOTAL
3000	TRANSFERENCIAS A ESTADOS, DISTRITO FEDERAL E MUNICIPIOS	45.047.720.000		45.047.720.000

TOTAL → 45.047.720.000 45.047.720.000

C4100

ENCARGOS FINANCEIROS DA UNIAO DEMONSTRATIVO DA DESPESA POR ORGAOS, CONFORME AS FONTES DE RECURSOS RECURSOS DE TODAS AS FONTES

CÓDIGO	ESPECIFICAÇÃO	TESOURO	OUTRAS	TOTAL
3200	ENCARGOS FINANCEIROS DA UNIAO	9.987.900.000		9.987.900.000

TOTAL → 9.987.900.000 9.987.900.000

C/1.00

RECURSOS DE TODAS AS FONTES
DEMONSTRATIVO DA DESPESA POR ORGAOS, CONFORME AS FONTES DE RECURSOS
ENCARGOS PREVIDENCIARIOS DA UNIAO

CÓDIGO	ESPECIFICAÇÃO	TESOURO	OUTRAS	TOTAL
3300	ENCARGOS PREVIDENCIARIOS DA UNIAO	14.903.000.000		14.903.000.000
TOTAL		14.903.000.000		14.903.000.000

C/1.00

RECURSOS DE TODAS AS FONTES
DEMONSTRATIVO DA DESPESA POR ORGAOS, CONFORME AS FONTES DE RECURSOS
RESERVA DE CONTINGENCIA

CÓDIGO	ESPECIFICAÇÃO	TESOURO	OUTRAS	TOTAL
3900	RESERVA DE CONTINGENCIA	14.000.000.000		14.000.000.000
TOTAL		14.000.000.000		14.000.000.000

C/1.00

RECURSOS DE TODAS AS FONTES
DEMONSTRATIVO DA DESPESA POR ORGAOS, CONSOLIDANDO PROJETOS E ATIVIDADES
PODER LEGISLATIVO

CÓDIGO	ESPECIFICAÇÃO	PROJETOS	ATIVIDADES	TOTAL
0100	CAMARA DOS DEPUTADOS	39.200.000	747.995.600	787.195.600
0200	SENADO FEDERAL	25.660.000	533.860.000	559.520.000
0300	TRIBUNAL DE CONTAS DA UNIAO	8.401.000	185.218.000	193.619.000
TOTAL		73.261.000	1.467.073.600	1.540.334.600

C/1.00

RECURSOS DE TODAS AS FONTES
DEMONSTRATIVO DA DESPESA POR ORGAOS, CONSOLIDANDO PROJETOS E ATIVIDADES
PODER JUDICIARIO

CÓDIGO	ESPECIFICAÇÃO	PROJETOS	ATIVIDADES	TOTAL
0400	SUPREMO TRIBUNAL FEDERAL	3.300.000	70.226.000	73.526.000
0500	TRIBUNAL FEDERAL DE RECURSOS	440.000	72.849.000	73.289.000
0600	JUSTICA MILITAR	4.500.000	107.000.000	111.500.000
0700	JUSTICA ELEITORAL	10.154.000	414.242.000	424.396.000
0800	JUSTICA DO TRABALHO	16.340.000	816.134.000	832.474.000
0900	JUSTICA FEDERAL DE 1ª INSTANCIA	12.264.000	161.290.000	173.554.000
1000	JUSTICA DO DISTRITO FEDERAL E DOS TERRITORIOS	21.880.000	64.043.000	85.923.000
TOTAL		68.878.000	1.705.784.000	1.774.662.000

C/1.00

RECURSOS DE TODAS AS FONTES
DEMONSTRATIVO DA DESPESA POR ORGAOS, CONSOLIDANDO PROJETOS E ATIVIDADES
PODER EXECUTIVO

CÓDIGO	ESPECIFICAÇÃO	PROJETOS	ATIVIDADES	TOTAL
1100	PRESIDENCIA DA REPUBLICA	327.095.600	2.713.356.900	3.040.452.500
1200	MINISTERIO DA AERONAUTICA	2.074.117.100	6.647.743.400	8.721.860.500
1300	MINISTERIO DA AGRICULTURA	1.475.192.500	5.115.846.600	6.591.039.100
1400	MINISTERIO DAS COMUNICACOES	1.051.056.300	4.829.010.000	5.880.066.300
1500	MINISTERIO DA EDUCACAO E CULTURA	4.529.504.700	11.526.566.300	16.056.071.000
1600	MINISTERIO DO EXERCITO	902.054.000	10.160.146.000	11.062.200.000
1700	MINISTERIO DA FAZENDA	581.703.000	4.345.875.500	4.927.578.500
1800	MINISTERIO DA INDUSTRIA E DO COMERCIO	309.481.000	482.361.000	791.842.000
1900	MINISTERIO DO INTERIOR	1.465.652.400	2.339.575.000	3.805.227.400
2000	MINISTERIO DA JUSTICA	85.224.000	956.653.200	1.041.877.200
2100	MINISTERIO DA MARINHA	921.400.100	6.245.878.200	7.167.278.300
2200	MINISTERIO DAS MINAS E ENERGIA	972.461.000	827.205.000	1.799.666.000
2300	MINISTERIO DA PREVIDENCIA E ASSISTENCIA SOCIAL	65.550.000	7.161.043.000	7.226.593.000
2400	MINISTERIO DAS RELACOES EXTERIORES	119.876.600	1.253.080.300	1.372.956.900
2500	MINISTERIO DA SAUDE	2.238.397.500	2.253.362.100	4.491.759.600
2600	MINISTERIO DO TRABALHO	196.123.000	1.165.400.000	1.361.523.000
2700	MINISTERIO DOS TRANSPORTES	33.749.743.700	19.195.770.500	52.945.514.200
2900	FUNDO NACIONAL DE DESENVOLVIMENTO	18.945.446.300	9.820.753.700	28.766.200.000
3100	FUNDO NACIONAL DE APOIO AO DESENVOLVIMENTO URBANO	3.808.480.000		3.808.480.000
TOTAL		73.818.558.800	97.039.626.700	170.858.185.500

C4.100

DEMONSTRATIVO DA DESPESA POR ORGAOS, CONSOLIDANDO PROJETOS E ATIVIDADES

RECURSOS DE TODAS AS FONTES

ENCARGOS GERAIS DA UNIAO

CÓDIGO	E S P E C I F I C A Ç Ã O	PROJETOS	ATIVIDADES	TOTAL
2800	ENCARGOS GERAIS DA UNIAO	27.692.353.900	1.736.380.000	29.428.733.900

TOTAL ➡

27.692.353.900	1.736.380.000	29.428.733.900
----------------	---------------	----------------

C4.100

DEMONSTRATIVO DA DESPESA POR ORGAOS, CONSOLIDANDO PROJETOS E ATIVIDADES

RECURSOS DE TODAS AS FONTES

TRANSFERENCIAS A ESTADOS, DISTRITO FEDERAL E MUNICIPIOS

CÓDIGO	E S P E C I F I C A Ç Ã O	PROJETOS	ATIVIDADES	TOTAL
3000	TRANSFERENCIAS A ESTADOS, DISTRITO FEDERAL E MUNICIPIOS	26.045.039.200	19.002.680.800	45.047.720.000

TOTAL ➡

26.045.039.200	19.002.680.800	45.047.720.000
----------------	----------------	----------------

C4.100

DEMONSTRATIVO DA DESPESA POR ORGAOS, CONSOLIDANDO PROJETOS E ATIVIDADES

RECURSOS DE TODAS AS FONTES

ENCARGOS FINANCEIROS DA UNIAO

CÓDIGO	E S P E C I F I C A Ç Ã O	PROJETOS	ATIVIDADES	TOTAL
3200	ENCARGOS FINANCEIROS DA UNIAO		9.987.900.000	9.987.900.000

TOTAL ➡

	9.987.900.000	9.987.900.000
--	---------------	---------------

C4.100

DEMONSTRATIVO DA DESPESA POR ORGAOS, CONSOLIDANDO PROJETOS E ATIVIDADES

RECURSOS DE TODAS AS FONTES

ENCARGOS PREVIDENCIARIOS DA UNIAO

CÓDIGO	E S P E C I F I C A Ç Ã O	PROJETOS	ATIVIDADES	TOTAL
3300	ENCARGOS PREVIDENCIARIOS DA UNIAO		14.903.000.000	14.903.000.000

TOTAL ➡

	14.903.000.000	14.903.000.000
--	----------------	----------------

C4.100

DEMONSTRATIVO DA DESPESA POR ORGAOS, CONSOLIDANDO PROJETOS E ATIVIDADES

RECURSOS DE TODAS AS FONTES

RESERVA DE CONTINGENCIA

CÓDIGO	E S P E C I F I C A Ç Ã O	PROJETOS	ATIVIDADES	TOTAL
3900	RESERVA DE CONTINGENCIA			14.000.000.000

TOTAL ➡

		14.000.000.000
--	--	----------------

0100

DEMONSTRATIVO DA DESPESA POR ORGAOS E CATEGORIAS ECONOMICAS

RECURSOS DE TODAS AS FONTES

PODER LEGISLATIVO

CÓDIGO	ESPECIFICAÇÃO	CORRENTES	CAPITAL	TOTAL
0100	CAMARA DOS DEPUTADOS	699.128.000	88.067.600	787.195.600
0200	SENADO FEDERAL	476.310.000	81.210.000	559.520.000
0300	TRIBUNAL DE CNTAS DA UNIAO	187.066.000	6.553.000	193.619.000

TOTAL ➡

1.364.504.000	175.830.600	1.540.334.600
---------------	-------------	---------------

0101

DEMONSTRATIVO DA DESPESA POR ORGAOS E CATEGORIAS ECONOMICAS

RECURSOS DE TODAS AS FONTES

PODER JUDICIARIO

CÓDIGO	ESPECIFICAÇÃO	CORRENTES	CAPITAL	TOTAL
0400	SUPREMO TRIBUNAL FEDERAL	69.536.000	3.990.000	73.526.000
0500	TRIBUNAL FEDERAL DE RECURSOS	70.314.000	2.975.000	73.289.000
0600	JUSTICA MILITAR	101.650.000	9.850.000	111.500.000
0700	JUSTICA ELEITORAL	407.303.000	17.093.000	424.396.000
0800	JUSTICA DO TRABALHO	807.378.000	25.096.000	832.474.000
0900	JUSTICA FEDERAL DE 1ª INSTANCIA	161.414.000	12.140.000	173.554.000
1000	JUSTICA DO DISTRITO FEDERAL E DOS TERRITORIOS	63.346.700	22.576.300	85.923.000

TOTAL ➡

1.680.941.700	93.720.300	1.774.662.000
---------------	------------	---------------

0400

DEMONSTRATIVO DA DESPESA POR ORGAOS E CATEGORIAS ECONOMICAS

RECURSOS DE TODAS AS FONTES

PODER EXECUTIVO

CÓDIGO	ESPECIFICAÇÃO	CORRENTES	CAPITAL	TOTAL
1100	PRESDENCIA DA REPUBLICA	2.749.525.600	290.922.900	3.040.452.500
1200	MINISTERIO DA AERONAUTICA	5.771.304.700	2.950.555.800	8.721.860.500
1300	MINISTERIO DA AGRICULTURA	3.907.677.500	2.683.361.600	6.591.039.100
1400	MINISTERIO DAS COMUNICACOES	4.768.309.800	1.111.756.500	5.880.066.300
1500	MINISTERIO DA EDUCACAO E CULTURA	11.342.513.900	4.713.557.100	16.056.071.000
1600	MINISTERIO DO EXERCITO	9.958.051.900	1.104.148.100	11.062.200.000
1700	MINISTERIO DA FAZENDA	4.026.177.500	901.401.000	4.927.578.500
1800	MINISTERIO DA INDUSTRIA E DO COMERCIO	450.793.600	341.048.400	791.842.000
1900	MINISTERIO DO INTERIOR	2.102.039.000	1.703.188.400	3.805.227.400
2000	MINISTERIO DA JUSTICA	935.446.000	106.431.200	1.041.877.200
2100	MINISTERIO DA MARINHA	5.822.139.700	1.345.138.600	7.167.278.300
2200	MINISTERIO DAS MINAS E ENERGIA	900.528.800	899.137.200	1.799.666.000
2300	MINISTERIO DA PREVIDENCIA E ASSISTENCIA SOCIAL	6.670.162.000	556.431.000	7.226.593.000
2400	MINISTERIO DAS RELACOES EXTERIORES	1.293.521.300	79.435.600	1.372.956.900
2500	MINISTERIO DA SAUDE	3.159.839.300	1.331.920.300	4.491.759.600
2600	MINISTERIO DO TRABALHO	1.218.525.000	142.994.000	1.361.523.000
2700	MINISTERIO DOS TRANSPORTES	13.688.067.400	39.257.446.800	52.945.514.200
2900	FUNDO NACIONAL DE DESENVOLVIMENTO	7.347.998.800	21.418.201.200	28.766.200.000
3100	FUNDO NACIONAL DE APOIO AO DESENVOLVIMENTO URBANO		3.808.480.000	3.808.480.000

TOTAL ➡

86.112.629.800	84.745.555.700	170.858.185.500
----------------	----------------	-----------------

04100

DEMONSTRATIVO DA DESPESA POR ORGAOS E CATEGORIAS ECONOMICAS

RECURSOS DE TODAS AS FONTES

ENCARGOS GERAIS DA UNIAO

CÓDIGO	ESPECIFICAÇÃO	CORRENTES	CAPITAL	TOTAL
2800	ENCARGOS GERAIS DA UNIAO	4.090.580.000	25.338.153.900	29.428.733.900

TOTAL ➡

4.090.580.000	25.338.153.900	29.428.733.900
---------------	----------------	----------------

0410

DEMONSTRATIVO DA DESPESA POR ORGÃOS E CATEGORIAS ECONOMICAS		RECURSOS DE TODAS AS FONTES		
TRANSFERENCIAS A ESTADOS, DISTRITO FEDERAL E MUNICIPIOS				
CÓDIGO	ESPECIFICAÇÃO	CORRENTES	CAPITAL	TOTAL
3000	TRANSFERENCIAS A ESTADOS, DISTRITO FEDERAL E MUNICIPIOS	19.992.480.700	25.055.239.300	45.047.720.000
TOTAL ➡		19.992.480.700	25.055.239.300	45.047.720.000

0410

DEMONSTRATIVO DA DESPESA POR ORGÃOS E CATEGORIAS ECONOMICAS		RECURSOS DE TODAS AS FONTES		
ENCARGOS FINANCEIROS DA UNIAO				
CÓDIGO	ESPECIFICAÇÃO	CORRENTES	CAPITAL	TOTAL
3200	ENCARGOS FINANCEIROS DA UNIAO	9.135.179.000	852.721.000	9.987.900.000
TOTAL ➡		9.135.179.000	852.721.000	9.987.900.000

0410

DEMONSTRATIVO DA DESPESA POR ORGÃOS E CATEGORIAS ECONOMICAS		RECURSOS DE TODAS AS FONTES		
ENCARGOS PREVIDENCIARIOS DA UNIAO				
CÓDIGO	ESPECIFICAÇÃO	CORRENTES	CAPITAL	TOTAL
3300	ENCARGOS PREVIDENCIARIOS DA UNIAO	14.903.000.000		14.903.000.000
TOTAL ➡		14.903.000.000		14.903.000.000

0410

DEMONSTRATIVO DA DESPESA POR ORGÃOS E CATEGORIAS ECONOMICAS		RECURSOS DE TODAS AS FONTES		
RESERVA DE CONTINGENCIA				
CÓDIGO	ESPECIFICAÇÃO	CORRENTES	CAPITAL	TOTAL
3900	RESERVA DE CONTINGENCIA	14.000.000.000		14.000.000.000
TOTAL ➡		14.000.000.000		14.000.000.000

C1100

DEMONSTRATIVO DA DESPESA POR ORGÃOS CONFORME O VINCULO COM OS RECURSOS

RECURSOS DO TESOUREIRO

PODER LEGISLATIVO

CÓDIGO	ESPECIFICAÇÃO	ORDINARIOS	VINCULADOS	TOTAL
0100	CAMARA DOS DEPUTADOS	787.195.600		787.195.600
0200	SENADO FEDERAL	532.720.000	26.800.000	559.520.000
0300	TRIBUNAL DE CONTAS DA UNIAO	193.619.000		193.619.000

TOTAL ➡

1.513.534.600	26.800.000	1.540.334.600
---------------	------------	---------------

C1100

DEMONSTRATIVO DA DESPESA POR ORGÃOS CONFORME O VINCULO COM OS RECURSOS

RECURSOS DO TESOUREIRO

PODER JUDICIARIO

CÓDIGO	ESPECIFICAÇÃO	ORDINARIOS	VINCULADOS	TOTAL
0400	SUPREMO TRIBUNAL FEDERAL	73.526.000		73.526.000
0500	TRIBUNAL FEDERAL DE RECURSOS	73.289.000		73.289.000
0600	JUSTICA MILITAR	111.500.000		111.500.000
0700	JUSTICA ELEITORAL	407.396.000	17.000.000	424.396.000
0800	JUSTICA DO TRABALHO	832.474.000		832.474.000
0900	JUSTICA FEDERAL DE 1A INSTANCIA	173.554.000		173.554.000
1000	JUSTICA DO DISTRITO FEDERAL E DOS TERRITORIOS	85.923.000		85.923.000

TOTAL ➡

1.757.662.000	17.000.000	1.774.662.000
---------------	------------	---------------

C1100

DEMONSTRATIVO DA DESPESA POR ORGÃOS CONFORME O VINCULO COM OS RECURSOS

RECURSOS DO TESOUREIRO

PODER EXECUTIVO

CÓDIGO	ESPECIFICAÇÃO	ORDINARIOS	VINCULADOS	TOTAL
1100	PRESIDENCIA DA REPUBLICA	3.000.922.500	10.800.000	3.011.722.500
1200	MINISTERIO DA AERONAUTICA	6.553.400.000	791.570.000	7.344.970.000
1300	MINISTERIO DA AGRICULTURA	4.317.000.000	224.000.000	4.541.000.000
1400	MINISTERIO DAS COMUNICACOES	1.567.000.000	20.300.000	1.587.300.000
1500	MINISTERIO DA EDUCACAO E CULTURA	10.374.200.000	1.812.056.000	12.186.256.000
1600	MINISTERIO DO EXERCITO	11.062.000.000		11.062.000.000
1700	MINISTERIO DA FAZENDA	3.889.808.000	173.600.000	4.063.408.000
1800	MINISTERIO DA INDUSTRIA E DO COMERCIO	662.200.000	99.570.000	761.770.000
1900	MINISTERIO DO INTERIOR	3.307.000.000		3.307.000.000
2000	MINISTERIO DA JUSTICA	999.877.200	42.000.000	1.041.877.200
2100	MINISTERIO DA MARINHA	6.664.267.900	108.851.000	6.773.118.900
2200	MINISTERIO DAS MINAS E ENERGIA	1.212.000.000	539.119.000	1.751.119.000
2300	MINISTERIO DA PREVIDENCIA E ASSISTENCIA SOCIAL	1.036.000.000	4.615.000.000	5.651.000.000
2400	MINISTERIO DAS RELACOES EXTERIORES	1.372.956.900		1.372.956.900
2500	MINISTERIO DA SAUDE	3.917.000.000	1.000.000	3.918.000.000
2600	MINISTERIO DO TRABALHO	966.000.000	379.951.000	1.345.951.000
2700	MINISTERIO DOS TRANSPORTES	7.188.000.000	3.841.320.000	11.029.320.000
2900	FUNDO NACIONAL DE DESENVOLVIMENTO		28.766.200.000	28.766.200.000
3100	FUNDO NACIONAL DE APOIO AO DESENVOLVIMENTO URBANO		3.808.480.000	3.808.480.000

TOTAL ➡

68.089.632.500	45.233.817.000	113.323.449.500
----------------	----------------	-----------------

C1100

DEMONSTRATIVO DA DESPESA POR ORGÃOS CONFORME O VINCULO COM OS RECURSOS

RECURSOS DO TESOUREIRO

ENCARGOS GERAIS DA UNIAO

CÓDIGO	ESPECIFICAÇÃO	ORDINARIOS	VINCULADOS	TOTAL
2800	ENCARGOS GERAIS DA UNIAO	11.466.833.900	17.850.100.000	29.316.933.900

TOTAL ➡

11.466.833.900	17.850.100.000	29.316.933.900
----------------	----------------	----------------

CG 100

DEMONSTRATIVO DA DESPESA POR ORÇÃOS CONFORME O VINCULO COM OS RECURSOS

RECURSOS DO TESOURO

TRANSFERENCIAS A ESTADOS, DISTRITO FEDERAL E MUNICIPIOS

CÓDIGO	ESPECIFICAÇÃO	ORDINARIOS	VINCULADOS	TOTAL
3000	TRANSFERENCIAS A ESTADOS, DISTRITO FEDERAL E MUNICIPIOS	1.868.090.000	43.179.630.000	45.047.720.000
TOTAL		1.868.090.000	43.179.630.000	45.047.720.000

CG 100

DEMONSTRATIVO DA DESPESA POR ORÇÃOS CONFORME O VINCULO COM OS RECURSOS

RECURSOS DO TESOURO

ENCARGOS FINANCEIROS DA UNIAO

CÓDIGO	ESPECIFICAÇÃO	ORDINARIOS	VINCULADOS	TOTAL
3200	ENCARGOS FINANCEIROS DA UNIAO	9.987.900.000		9.987.900.000
TOTAL		9.987.900.000		9.987.900.000

CG 100

DEMONSTRATIVO DA DESPESA POR ORÇÃOS CONFORME O VINCULO COM OS RECURSOS

RECURSOS DO TESOURO

ENCARGOS PREVIDENCIARIOS DA UNIAO

CÓDIGO	ESPECIFICAÇÃO	ORDINARIOS	VINCULADOS	TOTAL
3300	ENCARGOS PREVIDENCIARIOS DA UNIAO	14.903.000.000		14.903.000.000
TOTAL		14.903.000.000		14.903.000.000

CG 100

DEMONSTRATIVO DA DESPESA POR ORÇÃOS CONFORME O VINCULO COM OS RECURSOS

RECURSOS DO TESOURO

RESERVA DE CONTINGENCIA

CÓDIGO	ESPECIFICAÇÃO	ORDINARIOS	VINCULADOS	TOTAL
3900	RESERVA DE CONTINGENCIA	14.000.000.000		14.000.000.000
TOTAL		14.000.000.000		14.000.000.000

CG 100

DEMONSTRATIVO DA DESPESA POR ORÇÃOS, CONSOLIDANDO PROJETOS E ATIVIDADES

RECURSOS DO TESOURO

PODER LEGISLATIVO

CÓDIGO	ESPECIFICAÇÃO	PROJETOS	ATIVIDADES	TOTAL
0100	CAMARA DOS DEPUTADOS	39.200.000	747.995.600	787.195.600
0200	SENADO FEDERAL	25.660.000	533.860.000	559.520.000
0300	TRIBUNAL DE CONTAS DA UNIAO	8.401.000	185.218.000	193.619.000
TOTAL		73.261.000	1.467.073.600	1.540.334.600

C\$ 1,00

DEMONSTRATIVO DA DESPESA POR ORÇÃOS, CONSOLIDANDO PROJETOS E ATIVIDADES

RECURSOS DO TESOURO

PODER JUDICIÁRIO

CÓDIGO	ESPECIFICAÇÃO	PROJETOS	ATIVIDADES	TOTAL
0400	SUPREMO TRIBUNAL FEDERAL	3.300.000	70.226.000	73.526.000
0500	TRIBUNAL FEDERAL DE RECURSOS	440.000	72.849.000	73.289.000
0600	JUSTIÇA MILITAR	4.500.000	107.000.000	111.500.000
0700	JUSTIÇA ELEITORAL	10.154.000	414.242.000	424.396.000
0800	JUSTIÇA DO TRABALHO	16.340.000	816.134.000	832.474.000
0900	JUSTIÇA FEDERAL DE 1ª INSTANCIA	12.264.000	161.290.000	173.554.000
1000	JUSTIÇA DO DISTRITO FEDERAL E DOS TERRITÓRIOS	21.880.000	64.043.000	85.923.000

TOTAL ➡

68.878.000	1.705.784.000	1.774.662.000
------------	---------------	---------------

C\$ 1,00

DEMONSTRATIVO DA DESPESA POR ORÇÃOS, CONSOLIDANDO PROJETOS E ATIVIDADES

RECURSOS DO TESOURO

PODER EXECUTIVO

CÓDIGO	ESPECIFICAÇÃO	PROJETOS	ATIVIDADES	TOTAL
1100	PRESIDENCIA DA REPUBLICA	301.745.600	2.709.976.900	3.011.722.500
1200	MINISTERIO DA AERONAUTICA	824.017.600	6.520.952.400	7.344.970.000
1300	MINISTERIO DA AGRICULTURA	579.201.500	3.961.798.500	4.541.000.000
1400	MINISTERIO DAS COMUNICACOES	327.631.100	1.259.668.900	1.587.300.000
1500	MINISTERIO DA EDUCACAO E CULTURA	1.878.915.500	10.307.340.500	12.186.256.000
1600	MINISTERIO DO EXERCITO	902.054.000	10.159.946.000	11.062.000.000
1700	MINISTERIO DA FAZENDA	379.720.000	3.683.688.000	4.063.408.000
1800	MINISTERIO DA INDUSTRIA E DO COMERCIO	294.409.000	467.361.000	761.770.000
1900	MINISTERIO DO INTERIOR	1.055.258.000	2.251.742.000	3.307.000.000
2000	MINISTERIO DA JUSTICA	85.224.000	956.653.200	1.041.877.200
2100	MINISTERIO DA MARINHA	596.340.100	6.176.778.800	6.773.118.900
2200	MINISTERIO DAS MINAS E ENERGIA	923.914.000	827.205.000	1.751.119.000
2300	MINISTERIO DA PREVIDENCIA E ASSISTENCIA SOCIAL	14.700.000	5.636.300.000	5.651.000.000
2400	MINISTERIO DAS RELACOES EXTERIORES	119.876.600	1.253.080.300	1.372.956.900
2500	MINISTERIO DA SAUDE	1.836.439.700	2.081.560.300	3.918.000.000
2600	MINISTERIO DO TRABALHO	196.123.000	1.149.828.000	1.345.951.000
2700	MINISTERIO DOS TRANSPORTES	4.123.288.500	6.906.031.500	11.029.320.000
2900	FUNDO NACIONAL DE DESENVOLVIMENTO	18.945.446.300	9.820.753.700	28.766.200.000
3100	FUNDO NACIONAL DE APOIO AO DESENVOLVIMENTO URBANO	3.808.480.000		3.808.480.000

TOTAL ➡

37.192.784.500	76.130.665.000	113.323.449.500
----------------	----------------	-----------------

C\$ 1,00

DEMONSTRATIVO DA DESPESA POR ORÇÃOS, CONSOLIDANDO PROJETOS E ATIVIDADES

RECURSOS DO TESOURO

ENCARGOS GERAIS DA UNIÃO

CÓDIGO	ESPECIFICAÇÃO	PROJETOS	ATIVIDADES	TOTAL
2800	ENCARGOS GERAIS DA UNIÃO	27.580.553.900	1.736.380.000	29.316.933.900

TOTAL ➡

27.580.553.900	1.736.380.000	29.316.933.900
----------------	---------------	----------------

C\$ 1,00

DEMONSTRATIVO DA DESPESA POR ORÇÃOS, CONSOLIDANDO PROJETOS E ATIVIDADES

RECURSOS DO TESOURO

TRANSFERENCIAS A ESTADOS, DISTRITO FEDERAL E MUNICIPIOS

CÓDIGO	ESPECIFICAÇÃO	PROJETOS	ATIVIDADES	TOTAL
3000	TRANSFERENCIAS A ESTADOS, DISTRITO FEDERAL E MUNICIPIOS	26.045.039.200	19.002.680.800	45.047.720.000

TOTAL ➡

26.045.039.200	19.002.680.800	45.047.720.000
----------------	----------------	----------------

C1100

DEMONSTRATIVO DA DESPESA POR ORGAOS, CONSOLIDANDO PROJETOS E ATIVIDADES

ENCARGOS FINANCEIROS DA UNIÃO RECURSOS DO TESOURO

CÓDIGO	ESPECIFICAÇÃO	PROJETOS	ATIVIDADES	TOTAL
3200	ENCARGOS FINANCEIROS DA UNIÃO		9.987.900.000	9.987.900.000
TOTAL			9.987.900.000	9.987.900.000

C1100

DEMONSTRATIVO DA DESPESA POR ORGAOS, CONSOLIDANDO PROJETOS E ATIVIDADES

ENCARGOS PREVIDENCIARIOS DA UNIÃO RECURSOS DO TESOURO

CÓDIGO	ESPECIFICAÇÃO	PROJETOS	ATIVIDADES	TOTAL
3300	ENCARGOS PREVIDENCIARIOS DA UNIÃO		14.903.000.000	14.903.000.000
TOTAL			14.903.000.000	14.903.000.000

C1100

DEMONSTRATIVO DA DESPESA POR ORGAOS, CONSOLIDANDO PROJETOS E ATIVIDADES

RESERVA DE CONTINGENCIA RECURSOS DO TESOURO

CÓDIGO	ESPECIFICAÇÃO	PROJETOS	ATIVIDADES	TOTAL
3900	RESERVA DE CONTINGENCIA			14.000.000.000
TOTAL				14.000.000.000

C1100

DEMONSTRATIVO DA DESPESA POR ORGAOS E CATEGORIAS ECONOMICAS

PODER LEGISLATIVO RECURSOS DO TESOURO

CÓDIGO	ESPECIFICAÇÃO	CORRENTES	CAPITAL	TOTAL
0100	CAMARA DOS DEPUTADOS SENADO FEDERAL TRIBUNAL DE CONTAS DA UNIÃO	699.128.000	88.067.600	787.195.600
0200		478.310.000	81.210.000	559.520.000
0300		187.066.000	6.553.000	193.619.000
TOTAL		1.364.504.000	175.830.600	1.540.334.600

C1100

DEMONSTRATIVO DA DESPESA POR ORGAOS E CATEGORIAS ECONOMICAS

PODER JUDICIARIO RECURSOS DO TESOURO

CÓDIGO	ESPECIFICAÇÃO	CORRENTES	CAPITAL	TOTAL
0400	SUPREMO TRIBUNAL FEDERAL	69.536.000	3.990.000	73.526.000
0500	TRIBUNAL FEDERAL DE RECURSOS	70.314.000	2.975.000	73.289.000
0600	JUSTICA MILITAR	101.650.000	9.850.000	111.500.000
0700	JUSTICA ELEITORAL	407.303.000	17.093.000	424.396.000
0800	JUSTICA DO TRABALHO	807.378.000	25.096.000	832.474.000
0900	JUSTICA FEDERAL DE 1ª INSTANCIA	161.414.000	12.140.000	173.554.000
1000	JUSTICA DO DISTRITO FEDERAL E DOS TERRITORIOS	63.346.700	22.576.300	85.923.000
TOTAL		1.680.941.700	93.720.300	1.774.662.000

C1100

DEMONSTRATIVO DA DESPESA POR ORGAOS E CATEGORIAS ECONOMICAS

RECURSOS DO TESOURO

PODER EXECUTIVO

CÓDIGO	ESPECIFICAÇÃO	CORRENTES	CAPITAL	TOTAL
1100	PRESIDENCIA DA REPUBLICA	2.745.999.600	265.722.500	3.011.722.500
1200	MINISTERIO DA AERONAUTICA	5.661.893.700	1.683.076.300	7.344.970.000
1300	MINISTERIO DA AGRICULTURA	2.881.244.000	1.659.756.000	4.541.000.000
1400	MINISTERIO DAS COMUNICACOES	1.234.685.600	352.614.400	1.587.300.000
1500	MINISTERIO DA EDUCACAO E CULTURA	10.205.393.400	1.980.862.600	12.186.256.000
1600	MINISTERIO DO EXERCITO	9.957.851.900	1.104.148.100	11.062.000.000
1700	MINISTERIO DA FAZENDA	3.375.610.000	687.798.000	4.063.408.000
1800	MINISTERIO DA INDUSTRIA E DO COMERCIO	426.093.600	335.676.400	761.770.000
1900	MINISTERIO DO INTERIOR	2.051.921.000	1.255.079.000	3.307.000.000
2000	MINISTERIO DA JUSTICA	935.446.000	106.431.200	1.041.877.200
2100	MINISTERIO DA MARINHA	5.781.714.900	991.404.000	6.773.118.900
2200	MINISTERIO DAS MINAS E ENERGIA	900.528.800	850.590.200	1.751.119.000
2300	MINISTERIO DA PREVIDENCIA E ASSISTENCIA SOCIAL	5.589.030.000	61.970.000	5.651.000.000
2400	MINISTERIO DAS RELACOES EXTERIORES	1.293.521.300	79.435.600	1.372.956.900
2500	MINISTERIO DA SAUDE	2.982.717.700	935.282.300	3.918.000.000
2600	MINISTERIO DO TRABALHO	1.203.457.000	142.494.000	1.345.951.000
2700	MINISTERIO DOS TRANSPORTES	6.155.781.400	4.873.538.600	11.029.320.000
2900	FUNDO NACIONAL DE DESENVOLVIMENTO	7.347.998.800	21.418.201.200	28.766.200.000
3100	FUNDO NACIONAL DE APOIO AO DESENVOLVIMENTO URBANO		3.808.480.000	3.808.480.000

TOTAL ➡ 7C.730.888.700 42.592.560.800 113.323.449.500

C1100

DEMONSTRATIVO DA DESPESA POR ORGAOS E CATEGORIAS ECONOMICAS

RECURSOS DO TESOURO

ENCARGOS GERAIS DA UNIAO

CÓDIGO	ESPECIFICAÇÃO	CORRENTES	CAPITAL	TOTAL
2800	ENCARGOS GERAIS DA UNIAO	4.090.580.000	25.226.353.900	29.316.933.900

TOTAL ➡ 4.090.580.000 25.226.353.900 29.316.933.900

C1100

DEMONSTRATIVO DA DESPESA POR ORGAOS E CATEGORIAS ECONOMICAS

RECURSOS DO TESOURO

TRANSFERENCIAS A ESTADOS, DISTRITO FEDERAL E MUNICIPIOS

CÓDIGO	ESPECIFICAÇÃO	CORRENTES	CAPITAL	TOTAL
3000	TRANSFERENCIAS A ESTADOS, DISTRITO FEDERAL E MUNICIPIOS	19.992.480.700	25.055.239.300	45.047.720.000

TOTAL ➡ 19.992.480.700 25.055.239.300 45.047.720.000

C1100

DEMONSTRATIVO DA DESPESA POR ORGAOS E CATEGORIAS ECONOMICAS

RECURSOS DO TESOURO

ENCARGOS FINANCEIROS DA UNIAO

CÓDIGO	ESPECIFICAÇÃO	CORRENTES	CAPITAL	TOTAL
3200	ENCARGOS FINANCEIROS DA UNIAO	9.135.179.000	852.721.000	9.987.900.000

TOTAL ➡ 9.135.179.000 852.721.000 9.987.900.000

C1100

DEMONSTRATIVO DA DESPESA POR ORGAOS E CATEGORIAS ECONOMICAS

RECURSOS DO TESOURO

ENCARGOS PREVIDENCIARIOS DA UNIAO

CÓDIGO	ESPECIFICAÇÃO	CORRENTES	CAPITAL	TOTAL
3300	ENCARGOS PREVIDENCIARIOS DA UNIAO	14.903.000.000		14.903.000.000

TOTAL ➡ 14.903.000.000 14.903.000.000

04100

DEMONSTRATIVO DA DESPESA POR ORÇÃOS E CATEGORIAS ECONOMICAS

RECURSOS DO TESOUR

RESERVA DE CONTINGENCIA

CÓDIGO	ESPECIFICAÇÃO	CORRENTES	CAPITAL	TOTAL
3900	RESERVA DE CONTINGENCIA	14.000.000.000		14.000.000.000

TOTAL ➡ 14.000.000.000 14.000.000.000

04100

DEMONSTRATIVO DA DESPESA POR ORÇÃOS, CONSOLIDANDO PROJETOS E ATIVIDADES

RECURSOS DE OUTRAS FONTES

PODER EXECUTIVO

CÓDIGO	ESPECIFICAÇÃO	PROJETOS	ATIVIDADES	TOTAL
1100	PRESIDENCIA DA REPUBLICA	25.350.000	3.380.000	28.730.000
1200	MINISTERIO DA AERONAUTICA	1.250.099.500	126.791.000	1.376.890.500
1300	MINISTERIO DA AGRICULTURA	895.991.000	1.154.048.100	2.050.039.100
1400	MINISTERIO DAS COMUNICACOES	723.425.200	3.569.341.100	4.292.766.300
1500	MINISTERIO DA EDUCACAO E CULTURA	2.650.589.200	1.219.225.800	3.869.815.000
1600	MINISTERIO DO EXERCITO		200.000	200.000
1700	MINISTERIO DA FAZENDA	201.983.000	662.187.500	864.170.500
1800	MINISTERIO DA INDUSTRIA E DO COMERCIO	15.072.000	15.000.000	30.072.000
1900	MINISTERIO DO INTERIOR	410.394.400	87.833.000	498.227.400
2100	MINISTERIO DA MARINHA	325.060.000	69.099.400	394.159.400
2200	MINISTERIO DAS MINAS E ENERGIA	48.547.000		48.547.000
2300	MINISTERIO DA PREVIDENCIA E ASSISTENCIA SOCIAL	50.850.000	1.524.743.000	1.575.593.000
2500	MINISTERIO DA SAUDE	401.957.800	171.801.800	573.759.600
2600	MINISTERIO DO TRABALHO		15.572.000	15.572.000
2700	MINISTERIO DOS TRANSPORTES	29.026.455.200	12.289.739.000	41.916.194.200

TOTAL ➡ 36.625.774.300 20.908.961.700 57.534.736.000

04100

DEMONSTRATIVO DA DESPESA POR ORÇÃOS, CONSOLIDANDO PROJETOS E ATIVIDADES

RECURSOS DE OUTRAS FONTES

ENCARGOS GERAIS DA UNIAO

CÓDIGO	ESPECIFICAÇÃO	PROJETOS	ATIVIDADES	TOTAL
2800	ENCARGOS GERAIS DA UNIAO	111.800.000		111.800.000

TOTAL ➡ 111.800.000 111.800.000

04100

DEMONSTRATIVO DA DESPESA POR ORÇÃOS E CATEGORIAS ECONOMICAS

RECURSOS DE OUTRAS FONTES

PODER EXECUTIVO

CÓDIGO	ESPECIFICAÇÃO	CORRENTES	CAPITAL	TOTAL
1100	PRESIDENCIA DA REPUBLICA	3.530.000	25.200.000	28.730.000
1200	MINISTERIO DA AERONAUTICA	109.411.000	1.267.479.500	1.376.890.500
1300	MINISTERIO DA AGRICULTURA	1.026.433.500	1.023.605.600	2.050.039.100
1400	MINISTERIO DAS COMUNICACOES	3.533.624.200	759.142.100	4.292.766.300
1500	MINISTERIO DA EDUCACAO E CULTURA	1.137.120.500	2.732.694.500	3.869.815.000
1600	MINISTERIO DO EXERCITO		200.000	200.000
1700	MINISTERIO DA FAZENDA	650.567.500	213.603.000	864.170.500
1800	MINISTERIO DA INDUSTRIA E DO COMERCIO	24.700.000	5.372.000	30.072.000
1900	MINISTERIO DO INTERIOR	50.118.000	448.109.400	498.227.400
2100	MINISTERIO DA MARINHA	40.424.800	353.734.600	394.159.400
2200	MINISTERIO DAS MINAS E ENERGIA		48.547.000	48.547.000
2300	MINISTERIO DA PREVIDENCIA E ASSISTENCIA SOCIAL	1.081.132.000	494.461.000	1.575.593.000
2500	MINISTERIO DA SAUDE	177.121.600	396.638.000	573.759.600
2600	MINISTERIO DO TRABALHO		500.000	500.000
2700	MINISTERIO DOS TRANSPORTES	7.532.286.000	34.383.908.200	41.916.194.200

TOTAL ➡ 15.381.741.100 42.152.994.900 57.534.736.000

04100

DEMONSTRATIVO DA DESPESA POR ORÇÃOS E CATEGORIAS ECONOMICAS

RECURSOS DE OUTRAS FONTES

ENCARGOS GERAIS DA UNIAO

CÓDIGO	ESPECIFICAÇÃO	CORRENTES	CAPITAL	TOTAL
2800	ENCARGOS GERAIS DA UNIAO		111.800.000	111.800.000

TOTAL ➡ 111.800.000 111.800.000

RESUMO GERAL DA DESPESA		RECURSOS DE TODAS AS FONTES		
CÓDIGO	ESPECIFICAÇÃO	SUBELEMENTO E ITEM	ELEMENTO	CATEGORIA ECONÔMICA
3.0.0.0	DESPESAS CORRENTES			151.279.315.200
3.1.0.0	DESPESAS DE CUSTEIO			53.860.920.300
3.1.1.0	PESSOAL		30.739.875.300	
3.1.1.1	PESSOAL CIVIL	17.726.520.100		
01	VENCIMENTOS E VANTAGENS FIXAS	15.658.686.500		
02	DESPESAS VARIÁVEIS	2.067.833.600		
3.1.1.2	PESSOAL MILITAR	13.013.355.200		
01	VENCIMENTOS E VANTAGENS FIXAS	9.749.147.100		
02	DESPESAS VARIÁVEIS	3.264.208.100		
3.1.2.0	MATERIAL DE CONSUMO		6.631.627.100	
3.1.3.0	SERVÇOS DE TERCEIROS		10.119.141.400	
3.1.3.1	REMUNERAÇÃO DE SERVIÇOS PESSOAIS	232.080.400		
3.1.3.2	OUTROS SERVIÇOS DE TERCEIROS	9.887.061.000		
3.1.4.0	ENCARGOS DIVERSOS		5.735.632.700	
3.1.5.0	DESPESAS DE EXERCÍCIOS ANTERIORES		634.643.800	
3.2.0.0	TRANSFERÊNCIAS CORRENTES			97.418.394.900
3.2.1.0	SUBVENÇÕES SOCIAIS		638.491.500	
3.2.2.0	SUBVENÇÕES ECONÔMICAS		8.263.568.600	
3.2.2.1	EMPRESAS FEDERAIS	7.556.312.600		
01	PESSOAL	4.207.855.700		
03	OUTRAS DESPESAS CORRENTES	3.348.456.900		
3.2.2.4	EMPRESAS PRIVADAS	705.856.000		
3.2.2.5	SOCIEDADES DE ECONOMIA MISTA	1.400.000		
3.2.3.0	TRANSFERÊNCIAS DE ASSISTÊNCIA E PREVIDÊNCIA SOCIAL		13.570.097.900	
3.2.3.1	INATIVOS	8.804.187.800		
3.2.3.2	PENSIONISTAS	3.945.181.200		
3.2.3.3	SALÁRIO-FAMÍLIA	819.728.900		
3.2.3.4	ABONO FAMILIAR	1.000.000		
3.2.4.0	JUROS		5.942.769.100	
3.2.4.1	JUROS DA DÍVIDA PÚBLICA	5.916.038.600		
01	FUNDADA INTERNA	3.775.274.300		
02	FUNDADA EXTERNA	2.140.764.300		
3.2.4.2	JUROS DE EMPRÉSTIMOS	26.730.500		
01	EMPRÉSTIMOS INTERNOS	9.935.800		
02	EMPRÉSTIMOS EXTERNOS	16.794.700		
3.2.5.0	CONTRIBUIÇÕES DE PREVIDÊNCIA SOCIAL		3.535.109.300	
3.2.6.0	RESERVA DE CONTINGÊNCIA		14.000.000.000	
3.2.7.0	DIVERSAS TRANSFERÊNCIAS CORRENTES		51.468.358.900	
3.2.7.1	ENTIDADES INTERNACIONAIS	271.390.600		
3.2.7.2	ENTIDADES FEDERAIS	17.111.576.600		
01	PESSOAL	7.825.462.200		
02	SERVÇOS DE TERCEIROS - REMUNERAÇÃO DE SERVIÇOS PESSOAIS	81.658.700		
03	OUTROS CUSTEIOS	3.185.861.600		
04	INATIVOS	293.469.800		
05	PENSIONISTAS	5.167.400		
06	SALÁRIO-FAMÍLIA	163.239.000		
07	CONTRIBUIÇÕES DE PREVIDÊNCIA SOCIAL	1.147.315.600		
08	DIVERSAS	4.409.402.300		
3.2.7.3	ENTIDADES ESTADUAIS	8.492.583.100		
01	PESSOAL	902.577.900		
03	OUTROS CUSTEIOS	255.835.300		
04	INATIVOS	380.453.000		
05	PENSIONISTAS	46.475.300		
06	SALÁRIO-FAMÍLIA	13.178.000		
07	CONTRIBUIÇÕES DE PREVIDÊNCIA SOCIAL	54.892.600		
08	DIVERSAS	2.850.770.000		
09	VINCULAÇÕES DE RECEITAS	3.988.401.000		
3.2.7.4	ENTIDADES MUNICIPAIS	12.617.387.600		
08	DIVERSAS	11.888.819.600		
09	VINCULAÇÕES DE RECEITAS	728.568.000		
3.2.7.5	FUNDAÇÕES INSTITUÍDAS PELO PODER PÚBLICO	4.364.863.400		
01	PESSOAL	2.375.083.200		
02	SERVÇOS DE TERCEIROS - REMUNERAÇÃO DE SERVIÇOS PESSOAIS	101.915.200		
03	OUTROS CUSTEIOS	961.640.500		
04	INATIVOS	32.288.200		
05	PENSIONISTAS	411.000		
06	SALÁRIO-FAMÍLIA	3.085.500		
07	CONTRIBUIÇÕES DE PREVIDÊNCIA SOCIAL	592.800.900		
08	DIVERSAS	297.638.900		
3.2.7.6	PESSOAS	363.581.200		
3.2.7.7	AUXÍLIO FUNERAL A MILITAR	4.300.000		
3.2.7.8	DIVERSAS TRANSFERÊNCIAS CORRENTES - VINCULAÇÕES DE RECEITAS	4.440.000.000		
3.2.7.9	DIVERSAS	3.802.676.000		
4.0.0.0	DESPESAS DE CAPITAL			136.261.220.800
4.1.0.0	INVESTIMENTOS			57.340.940.100
4.1.1.0	OBRAS PÚBLICAS		19.045.755.700	
4.1.2.0	SERVÇOS EM REGIME DE PROGRAMAÇÃO ESPECIAL		23.651.747.400	
4.1.3.0	EQUIPAMENTOS E INSTALAÇÕES		12.948.231.400	
4.1.4.0	MATERIAL PERMANENTE		768.410.300	
4.1.5.0	PARTICIPAÇÃO EM CONSTITUIÇÃO OU AUMENTO DE CAPITAL DE EMPRESAS OU ENTIDADES INDUSTRIAIS OU AGRÍCOLAS		926.795.300	
4.2.0.0	INVERSOES FINANCEIRAS			22.010.599.500
4.2.1.0	AQUISIÇÃO DE IMÓVEIS		391.897.000	
4.2.2.0	PARTICIPAÇÃO EM CONSTITUIÇÃO OU AUMENTO DE CAPITAL DE EMPRESAS OU ENTIDADES COMERCIAIS OU FINANCEIRAS		7.199.866.000	
4.2.3.0	AQUISIÇÃO DE TÍTULOS REPRESENTATIVOS DE CAPITAL DE EMPRESAS EM FUNCIONAMENTO		25.376.000	
4.2.4.0	CONSTITUIÇÃO DE FUNDOS ROTATIVOS		159.341.000	
4.2.5.0	CONCESSÃO DE EMPRÉSTIMOS		1.190.158.000	
4.2.6.0	DIVERSAS INVERSOES FINANCEIRAS		13.043.961.500	
4.3.0.0	TRANSFERÊNCIAS DE CAPITAL			56.909.681.200
4.3.1.0	AMORTIZAÇÃO		7.602.935.500	
4.3.1.1	AMORTIZAÇÃO DA DÍVIDA PÚBLICA	4.134.044.600		
01	FUNDADA INTERNA	1.207.449.900		
02	FUNDADA EXTERNA	2.926.594.700		
4.3.1.2	AMORTIZAÇÃO DE EMPRÉSTIMOS	3.468.890.900		
01	EMPRÉSTIMOS INTERNOS	3.433.130.100		
02	EMPRÉSTIMOS EXTERNOS	35.760.800		
4.3.2.0	DIFERENÇA DE CAMBIO		550.000.000	
4.3.3.0	AUXÍLIOS PARA OBRAS PÚBLICAS		10.599.862.000	
4.3.4.0	AUXÍLIOS PARA EQUIPAMENTOS E INSTALAÇÕES		595.167.600	
4.3.5.0	AUXÍLIOS PARA MATERIAL PERMANENTE		242.824.700	

RESUMO GERAL DA DESPESA		RECURSOS DE TODAS AS FONTES		
CÓDIGO	ESPECIFICAÇÃO	SUBELEMENTO E ITEM	ELEMENTO	CATEGORIA ECONÔMICA
4.3.6.0	AUXÍLIOS PARA INVERSOES FINANCEIRAS		45.677.500	
4.3.7.0	CONTRIBUICOES DIVERSAS		37.273.213.900	
4.3.7.1	ENTIDADES FEDERAIS	2.694.185.400		
01	AUXÍLIOS PARA AMORTIZACAO DA DIVIDA PUBLICA INTERNA	366.402.300		
02	AUXÍLIOS PARA AMORTIZACAO DA DIVIDA PUBLICA EXTERNA	1.096.306.100		
03	VINCULACOES DE RECEITAS	926.597.900		
04	OUTRAS CONTRIBUICOES	304.879.100		
4.3.7.2	ENTIDADES ESTADUAIS	19.672.112.100		
01	AUXÍLIOS PARA AMORTIZACAO DA DIVIDA PUBLICA INTERNA	4.900.000		
03	VINCULACOES DE RECEITAS	15.700.029.000		
04	OUTRAS CONTRIBUICOES	3.967.183.100		
4.3.7.3	ENTIDADES MUNICIPAIS	2.951.432.000		
03	VINCULACOES DE RECEITAS	2.951.432.000		
4.3.7.4	DIVERSAS	11.955.484.400		
01	AUXÍLIOS PARA AMORTIZACAO DA DIVIDA PUBLICA INTERNA	435.500		
02	AUXÍLIOS PARA AMORTIZACAO DA DIVIDA PUBLICA EXTERNA	18.632.600		
03	VINCULACOES DE RECEITAS	10.276.500.000		
04	OUTRAS CONTRIBUICOES	1.659.916.300		
PESSOAL E ENCARGOS SOCIAIS		TOTAL DAS DESPESAS DE CAPITAL		TOTAL GERAL
65.892.137.800	85.387.177.400	151.279.315.200	57.340.940.100	22.010.599.500
			56.909.681.200	136.261.220.800
				287.540.536.000

RESUMO GERAL DA DESPESA		RECURSOS DO TESOURO		
CÓDIGO	ESPECIFICAÇÃO	SUBELEMENTO E ITEM	ELEMENTO	CATEGORIA ECONÔMICA
3.0.0.0	DESPESAS CORRENTES			135.897.574.100
3.1.0.0	DESPESAS DE CUSTEIO			42.402.038.000
3.1.1.0	PESSOAL		24.665.232.900	
3.1.1.1	PESSOAL CIVIL	11.651.877.700		
01	VENCIMENTOS E VANTAGENS FIXAS	10.710.554.200		
02	DESPESAS VARIÁVEIS	941.323.500		
3.1.1.2	PESSOAL MILITAR	13.013.355.200		
01	VENCIMENTOS E VANTAGENS FIXAS	9.749.147.100		
02	DESPESAS VARIÁVEIS	3.264.208.100		
3.1.2.0	MATERIAL DE CONSUMO		4.611.997.500	
3.1.3.0	SERVIÇOS DE TERCEIROS		7.147.059.500	
3.1.3.1	REMUNERACAO DE SERVIÇOS PESSOAIS	122.820.400		
3.1.3.2	OUTROS SERVIÇOS DE TERCEIROS	7.024.239.100		
3.1.4.0	ENCARGOS DIVERSOS		5.391.880.200	
3.1.5.0	DESPESAS DE EXERCÍCIOS ANTERIORES		585.867.900	
3.2.0.0	TRANSFERÊNCIAS CORRENTES			93.495.536.100
3.2.1.0	SUBVENCOES SOCIAIS		539.686.700	
3.2.2.0	SUBVENCOES ECONOMICAS		7.556.312.600	
3.2.2.1	EMPRESAS FEDERAIS	7.556.312.600		
01	PESSOAL	4.207.855.700		
03	OUTRAS DESPESAS CORRENTES	3.348.456.900		
3.2.3.0	TRANSFERÊNCIAS DE ASSISTENCIA E PREVIDENCIA SOCIAL		13.376.170.900	
3.2.3.1	INATIVOS	8.758.252.000		
3.2.3.2	PENSIONISTAS	3.808.352.000		
3.2.3.3	SALARIO-FAMILIA	808.566.900		
3.2.3.4	ABONO FAMILIAR	1.000.000		
3.2.4.0	JUROS		4.515.216.400	
3.2.4.1	JUROS DA DIVIDA PUBLICA	4.512.903.300		
01	FUNDADA INTERNA	3.219.319.000		
02	FUNDADA EXTERNA	1.293.584.300		
3.2.4.2	JUROS DE EMPRESTIMOS	2.313.100		
01	EMPRESTIMOS INTERNOS	330.200		
02	EMPRESTIMOS EXTERNOS	1.982.900		
3.2.5.0	CONTRIBUICOES DE PREVIDENCIA SOCIAL		2.671.210.400	
3.2.6.0	RESERVA DE CONTINGENCIA		14.000.000.000	
3.2.7.0	DIVERSAS TRANSFERÊNCIAS CORRENTES		50.836.939.100	
3.2.7.1	ENTIDADES INTERNACIONAIS	271.390.600		
3.2.7.2	ENTIDADES FEDERAIS	17.111.576.600		
01	PESSOAL	7.825.462.200		
02	SERVIÇOS DE TERCEIROS - REMUNERACAO DE SERVIÇOS			
03	PESSOAS	81.658.700		
04	OUTROS CUSTEIOS	3.185.861.600		
05	INATIVOS	293.469.800		
06	PENSIONISTAS	5.167.400		
07	SALARIO-FAMILIA	163.239.000		
08	CONTRIBUICOES DE PREVIDENCIA SOCIAL	1.147.315.600		
3.2.7.3	DIVERSAS	4.409.402.300		
01	ENTIDADES ESTADUAIS	8.483.793.100		
03	PESSOAL	902.577.900		
04	OUTROS CUSTEIOS	255.635.300		
05	INATIVOS	380.453.000		
06	PENSIONISTAS	46.475.300		
07	SALARIO-FAMILIA	13.178.000		

RESUMO GERAL DA DESPESA

RECURSOS DO TESOURO

CÓDIGO	ESPECIFICAÇÃO	SUBELEMENTO E ITEM	ELEMENTO	CATEGORIA ECONÔMICA
07	CONTRIBUIÇÕES DE PREVIDENCIA SOCIAL	54.892.600		
08	DIVERSAS	2.842.180.000		
09	VINCULACÕES DE RECEITAS	3.988.401.000		
3.2.7.4	ENTIDADES MUNICIPAIS	12.617.387.600		
08	DIVERSAS	11.888.819.600		
09	VINCULACÕES DE RECEITAS	728.568.000		
3.2.7.5	FUNDAÇÕES INSTITUÍDAS PELO PODER PÚBLICO	4.169.933.400		
01	PESSOAL	2.353.083.200		
02	SERVIÇOS DE TERCEIROS - REMUNERAÇÃO DE SERVIÇOS PESSOAIS	91.315.200		
03	OUTROS CUSTEIOS	804.310.500		
04	INATIVOS	32.288.200		
05	PENSIONISTAS	411.000		
06	SALÁRIO-FAMÍLIA	3.085.500		
07	CONTRIBUIÇÕES DE PREVIDENCIA SOCIAL	587.800.900		
08	DIVERSAS	297.638.900		
3.2.7.6	PESSOAS	42.187.000		
3.2.7.7	AUXÍLIO FUNERAL A MILITAR	4.300.000		
3.2.7.8	DIVERSAS TRANSFERÊNCIAS CORRENTES - VINCULACÕES DE RECEITAS	4.440.000.000		
3.2.7.9	DIVERSAS	3.696.370.800		
4.0.0.0	DESPESAS DE CAPITAL			93.996.425.900
4.1.0.0	INVESTIMENTOS			27.134.580.800
4.1.1.0	OBRAS PÚBLICAS		2.511.409.100	
4.1.2.0	SERVIÇOS EM REGIME DE PROGRAMAÇÃO ESPECIAL		21.291.425.900	
4.1.3.0	EQUIPAMENTOS E INSTALAÇÕES		1.871.533.100	
4.1.4.0	MATERIAL PERMANENTE		557.517.400	
4.1.5.0	PARTICIPAÇÃO EM CONSTITUIÇÃO OU AUMENTO DE CAPITAL DE EMPRESAS OU ENTIDADES INDUSTRIAIS OU AGRÍCOLAS		902.695.300	
4.2.0.0	INVERSOES FINANCEIRAS			16.497.756.500
4.2.1.0	AQUISIÇÃO DE IMOVEIS		22.090.000	
4.2.2.0	PARTICIPAÇÃO EM CONSTITUIÇÃO OU AUMENTO DE CAPITAL DE EMPRESAS OU ENTIDADES COMERCIAIS OU FINANCEIRAS		7.012.316.000	
4.2.3.0	AQUISIÇÃO DE TÍTULOS REPRESENTATIVOS DE CAPITAL DE EMPRESAS EM FUNCIONAMENTO		23.224.000	
4.2.4.0	CONSTITUIÇÃO DE FUNDOS ROTATIVOS		118.900.000	
4.2.5.0	CONCESSÃO DE EMPRÉSTIMOS		727.858.000	
4.2.6.0	DIVERSAS INVERSOES FINANCEIRAS		8.593.368.500	
4.3.0.0	TRANSFERÊNCIAS DE CAPITAL			50.364.088.600
4.3.1.0	AMORTIZAÇÃO		2.776.605.000	
4.3.1.1	AMORTIZAÇÃO DA DÍVIDA PÚBLICA	2.739.983.700		
01	FUNDADA INTERNA	669.652.400		
02	FUNDADA EXTERNA	2.070.331.300		
4.3.1.2	AMORTIZAÇÃO DE EMPRÉSTIMOS	36.621.300		
01	EMPRÉSTIMOS INTERNOS	917.100		
02	EMPRÉSTIMOS EXTERNOS	35.704.200		
4.3.2.0	DIFERENÇA DE CÂMBIO		550.000.000	
4.3.3.0	AUXÍLIOS PARA OBRAS PÚBLICAS		9.075.650.900	
4.3.4.0	AUXÍLIOS PARA EQUIPAMENTOS E INSTALAÇÕES		411.415.600	
4.3.5.0	AUXÍLIOS PARA MATERIAL PERMANENTE		237.314.700	
4.3.6.0	AUXÍLIOS PARA INVERSOES FINANCEIRAS		45.677.500	
4.3.7.0	CONTRIBUIÇÕES DIVERSAS		37.267.424.900	
4.3.7.1	ENTIDADES FEDERAIS	2.694.185.400		
01	AUXÍLIOS PARA AMORTIZAÇÃO DA DÍVIDA PÚBLICA INTERNA	366.402.300		
02	AUXÍLIOS PARA AMORTIZAÇÃO DA DÍVIDA PÚBLICA EXTERNA	1.096.306.100		
03	VINCULACÕES DE RECEITAS	926.597.900		
04	OUTRAS CONTRIBUIÇÕES	304.879.100		
4.3.7.2	ENTIDADES ESTADUAIS	19.672.112.100		
01	AUXÍLIOS PARA AMORTIZAÇÃO DA DÍVIDA PÚBLICA INTERNA	4.900.000		
03	VINCULACÕES DE RECEITAS	15.700.029.000		
04	OUTRAS CONTRIBUIÇÕES	3.967.183.100		
4.3.7.3	ENTIDADES MUNICIPAIS	2.951.432.000		
03	VINCULACÕES DE RECEITAS	2.951.432.000		
4.3.7.4	DIVERSAS	11.949.695.400		
01	AUXÍLIOS PARA AMORTIZAÇÃO DA DÍVIDA PÚBLICA INTERNA	435.500		
02	AUXÍLIOS PARA AMORTIZAÇÃO DA DÍVIDA PÚBLICA EXTERNA	14.569.600		
03	VINCULACÕES DE RECEITAS	10.276.500.000		
04	OUTRAS CONTRIBUIÇÕES	1.658.190.300		

PESSOAL E ENCARGOS SOCIAIS	OUTRAS DESPESAS CORRENTES	TOTAL DAS DESPESAS CORRENTES	INVESTIMENTOS	INVERSOES FINANCEIRAS	TRANSFERÊNCIAS DE CAPITAL	TOTAL DAS DESPESAS DE CAPITAL	TOTAL GERAL
58.732.669.500	77.164.904.600	135.897.574.100	27.134.580.800	16.497.756.500	50.364.088.600	93.996.425.900	229.894.000.000

RESUMO GERAL DA DESPESA

RECURSOS DE OUTRAS FONTES

CÓDIGO	ESPECIFICAÇÃO	SUBELEMENTO E ITEM	ELEMENTO	CATEGORIA ECONÔMICA
3.0.0.0	DESPESAS CORRENTES			15.381.741.100
3.1.0.0	DESPESAS DE CUSTEIO			11.458.882.300
3.1.1.0	PESSOAL		6.074.642.400	
3.1.1.1	PESSOAL CIVIL	6.074.642.400		
	01 VENCIMENTOS E VANTAGENS FIXAS	4.948.132.300		
	02 DESPESAS VARIÁVEIS	1.126.510.100		
3.1.2.0	MATERIAL DE CONSUMO		2.019.629.600	
3.1.3.0	SERVÇOS DE TERCEIROS		2.972.081.900	
3.1.3.1	REMUNERAÇÃO DE SERVIÇOS PESSOAIS	109.260.000		
3.1.3.2	OUTROS SERVIÇOS DE TERCEIROS	2.862.821.900		
3.1.4.0	ENCARGOS DIVERSOS		343.752.500	
3.1.5.0	DESPESAS DE EXERCÍCIOS ANTERIORES		48.775.900	
3.2.0.0	TRANSFERÊNCIAS CORRENTES			3.922.858.800
3.2.1.0	SUBVENÇÕES SOCIAIS		98.804.800	
3.2.2.0	SUBVENÇÕES ECONÔMICAS		707.256.000	
3.2.2.4	EMPRESAS PRIVADAS	705.856.000		
3.2.2.5	SOCIEDADES DE ECONOMIA MISTA	1.400.000		
3.2.3.0	TRANSFERÊNCIAS DE ASSISTÊNCIA E PREVIDÊNCIA SOCIAL		193.927.000	
3.2.3.1	INATIVOS	45.935.800		
3.2.3.2	PENSIONISTAS	136.829.200		
3.2.3.3	SALÁRIO-FAMÍLIA	11.162.000		
3.2.4.0	JUROS		1.427.552.700	
3.2.4.1	JUROS DA DÍVIDA PÚBLICA	1.403.135.300		
	01 FUNDADA INTERNA	555.955.300		
	02 FUNDADA EXTERNA	847.180.000		
3.2.4.2	JUROS DE EMPRÉSTIMOS	24.417.400		
	01 EMPRÉSTIMOS INTERNOS	9.605.600		
	02 EMPRÉSTIMOS EXTERNOS	14.811.800		
3.2.5.0	CONTRIBUIÇÕES DE PREVIDÊNCIA SOCIAL		863.898.900	
3.2.7.0	DIVERSAS TRANSFERÊNCIAS CORRENTES		631.419.400	
3.2.7.3	ENTIDADES ESTADUAIS	8.790.000		
	03 OUTROS CUSTEIOS	200.000		
	08 DIVERSAS	8.590.000		
3.2.7.5	FUNDAÇÕES INSTITUÍDAS PELO PODER PÚBLICO	194.930.000		
	01 PESSOAL	22.000.000		
	02 SERVIÇOS DE TERCEIROS - REMUNERAÇÃO DE SERVIÇOS PESSOAIS	10.600.000		
	03 OUTROS CUSTEIOS	157.330.000		
	07 CONTRIBUIÇÕES DE PREVIDÊNCIA SOCIAL	5.000.000		
3.2.7.6	PESSOAS	321.394.200		
3.2.7.9	DIVERSAS	106.305.200		
4.0.0.0	DESPESAS DE CAPITAL			42.264.794.900
4.1.0.0	INVESTIMENTOS			30.206.359.300
4.1.1.0	OBRAS PÚBLICAS		16.534.346.600	
4.1.2.0	SERVÇOS EM REGIME DE PROGRAMAÇÃO ESPECIAL		2.360.321.500	
4.1.3.0	EQUIPAMENTOS E INSTALAÇÕES		11.076.698.300	
4.1.4.0	MATERIAL PERMANENTE		210.892.900	
4.1.5.0	PARTICIPAÇÃO EM CONSTITUIÇÃO OU AUMENTO DE CAPITAL DE EMPRESAS OU ENTIDADES INDUSTRIAIS OU AGRÍCOLAS		24.100.000	
4.2.0.0	INVERSOES FINANCEIRAS			5.512.843.000
4.2.1.0	AQUISIÇÃO DE IMÓVEIS		369.807.000	
4.2.2.0	PARTICIPAÇÃO EM CONSTITUIÇÃO OU AUMENTO DE CAPITAL DE EMPRESAS OU ENTIDADES COMERCIAIS OU FINANCEIRAS		187.550.000	
4.2.3.0	AQUISIÇÃO DE TÍTULOS REPRESENTATIVOS DE CAPITAL DE EMPRESAS EM FUNCIONAMENTO		2.152.000	
4.2.4.0	CONSTITUIÇÃO DE FUNDOS ROTATIVOS		40.441.000	
4.2.5.0	CONCESSÃO DE EMPRÉSTIMOS		462.300.000	
4.2.6.0	DIVERSAS INVERSOES FINANCEIRAS		4.450.593.000	
4.3.0.0	TRANSFERÊNCIAS DE CAPITAL			6.545.592.600
4.3.1.0	AMORTIZAÇÃO		4.826.330.500	
4.3.1.1	AMORTIZAÇÃO DA DÍVIDA PÚBLICA	1.394.060.900		
	01 FUNDADA INTERNA	537.797.500		
	02 FUNDADA EXTERNA	856.263.400		
4.3.1.2	AMORTIZAÇÃO DE EMPRÉSTIMOS	3.432.269.600		
	01 EMPRÉSTIMOS INTERNOS	3.432.213.000		
	02 EMPRÉSTIMOS EXTERNOS	56.600		
4.3.3.0	AUXÍLIOS PARA OBRAS PÚBLICAS		1.524.211.100	
4.3.4.0	AUXÍLIOS PARA EQUIPAMENTOS E INSTALAÇÕES		183.752.000	
4.3.5.0	AUXÍLIOS PARA MATERIAL PERMANENTE		5.510.000	
4.3.7.0	CONTRIBUIÇÕES DIVERSAS		5.789.000	
4.3.7.4	DIVERSAS	5.789.000		
	02 AUXÍLIOS PARA AMORTIZAÇÃO DA DÍVIDA PÚBLICA EXTERNA	4.063.000		
	04 OUTRAS CONTRIBUIÇÕES	1.726.000		

PESSOAL E ENCARGOS SOCIAIS	OUTRAS DESPESAS CORRENTES	TOTAL DAS DESPESAS CORRENTES	INVESTIMENTOS	INVERSOES FINANCEIRAS	TRANSFERÊNCIAS DE CAPITAL	TOTAL DAS DESPESAS DE CAPITAL	TOTAL GERAL
7.159.468.300	8.222.272.800	15.381.741.100	30.206.359.300	5.512.843.000	6.545.592.600	42.264.794.900	57.646.536.000

ANEXO I
RECEITA DO TESOURO

RECEITA DO TESOUREO

CÓDIGO	E S P E C I F I C A Ç Ã O	ALÍNEAS SUBALÍNEAS	RUBRICAS	FONTES	CATEGORIA ECONÔMICA
1.0.0.0.00.00	RECEITAS CORRENTES				229.807.000.000
1.1.0.0.00.00	RECEITA TRIBUTÁRIA				209.049.000.000
1.1.1.0.00.00	IMPOSTOS			194.327.700.000	
1.1.1.1.00.00	IMPOSTOS SOBRE O COMÉRCIO EXTERIOR		16.000.100.000		
01.00	IMPOSTO SOBRE A IMPORTAÇÃO	16.000.000.000			
02.00	IMPOSTO SOBRE A EXPORTAÇÃO	100.000			
1.1.1.2.00.00	IMPOSTOS SOBRE O PATRIMÔNIO E A RENDA		53.620.600.000		
03.00	IMPOSTO SOBRE A TRANSMISSÃO DE BENS IMÓVEIS	600.000			
03.01	ATRIBUÍDO À UNIÃO NO TERRITÓRIO DO AMAPÁ	60.000			
03.02	ATRIBUÍDO À UNIÃO NO TERRITÓRIO DE RONDÔNIA	420.000			
03.03	ATRIBUÍDO À UNIÃO NO TERRITÓRIO DE RORAIMA	120.000			
04.00	IMPOSTO SOBRE A RENDA E PROVENTOS DE QUALQUER NATUREZA	53.620.000.000			
04.01	PESSOAS FÍSICAS	250.000.000			
04.02	PESSOAS JURÍDICAS	19.770.000.000			
04.03	RETIDO NAS FONTES	33.600.000.000			
1.1.1.3.00.00	IMPOSTOS SOBRE A PRODUÇÃO E A CIRCULAÇÃO		82.907.000.000		
01.00	IMPOSTO SOBRE PRODUTOS INDUSTRIALIZADOS	70.200.000.000			
01.01	PRODUTOS DO FUMO	24.640.000.000			
01.09	OUTROS PRODUTOS	45.560.000.000			
02.00	IMPOSTO SOBRE A CIRCULAÇÃO DE MERCADORIAS	67.000.000			
02.01	ATRIBUÍDO À UNIÃO NO TERRITÓRIO DO AMAPÁ	15.000.000			
02.02	ATRIBUÍDO À UNIÃO NO TERRITÓRIO DE RONDÔNIA	37.000.000			
02.03	ATRIBUÍDO À UNIÃO NO TERRITÓRIO DE RORAIMA	15.000.000			
04.00	IMPOSTO SOBRE OPERAÇÕES FINANCEIRAS	7.800.000.000			
05.00	IMPOSTO SOBRE OS SERVIÇOS DE TRANSPORTE RODOVIÁRIO INTERMUNICIPAL E INTERESTADUAL DE PASSAGEIROS E CARGAS	4.840.000.000			
05.01	IMPOSTO SOBRE OS SERVIÇOS DE TRANSPORTE RODOVIÁRIO INTERMUNICIPAL E INTERESTADUAL DE PASSAGEIROS	480.000.000			
05.02	IMPOSTO SOBRE OS SERVIÇOS DE TRANSPORTE RODOVIÁRIO INTERMUNICIPAL E INTERESTADUAL DE CARGAS	4.360.000.000			
1.1.1.4.00.00	IMPOSTOS ESPECIAIS		41.800.000.000		
01.00	IMPOSTO ÚNICO SOBRE LUBRIFICANTES E COMBUSTÍVEIS LÍQUIDOS E GASOSOS E ADICIONAL	34.000.000.000			
01.01	IMPOSTO ÚNICO SOBRE LUBRIFICANTES E COMBUSTÍVEIS LÍQUIDOS E GASOSOS	30.357.000.000			
01.02	ADICIONAL DO IMPOSTO ÚNICO SOBRE LUBRIFICANTES E COMBUSTÍVEIS LÍQUIDOS E GASOSOS	3.643.000.000			
02.00	IMPOSTO ÚNICO SOBRE ENERGIA ELÉTRICA	6.000.000.000			
03.00	IMPOSTO ÚNICO SOBRE MINERAIS	1.800.000.000			
1.1.2.0.00.00	TAXAS			14.721.300.000	
1.1.2.1.00.00	TAXAS PELO EXERCÍCIO DO PODER DE POLÍCIA		55.135.000		
01.00	EMOLUMENTOS DE MINERAÇÃO	10.100.000			
02.00	TAXA DE FISCALIZAÇÃO DAS TELECOMUNICAÇÕES	20.000.000			
03.00	TAXA DE FISCALIZAÇÃO DO COMÉRCIO DE SEMENTES E MUDAS	4.000			
05.00	TAXA DE REGISTRO E LICENCIAMENTO DE INSTALAÇÕES DE BENEFICIAMENTO DE ALGODÃO E DE OUTRAS PLANTAS TÊXTEIS	31.000			
06.00	TAXAS DO ESTATUTO DOS ESTRANGEIROS	25.000.000			
1.1.2.2.00.00	TAXAS PELA PRESTAÇÃO DE SERVIÇOS		14.666.165.000		
01.00	EMOLUMENTOS CONSULARES	90.400.000			
02.00	EMOLUMENTOS DA JUSTIÇA DO DISTRITO FEDERAL	1.630.000			
03.00	EMOLUMENTOS DA JUNTA COMERCIAL DO DISTRITO FEDERAL	261.000			
04.00	EMOLUMENTOS DA CONSOLIDAÇÃO DAS LEIS DO TRABALHO	12.148.000			
05.00	EMOLUMENTOS SOBRE INSCRIÇÃO E AVERBAÇÃO DA CÉDULA DE CRÉDITO INDUSTRIAL	14.927.000			
06.00	TAXA JUDICIÁRIA DA JUSTIÇA DO DISTRITO FEDERAL	2.176.000			
07.00	CUSTAS DA JUSTIÇA DO DISTRITO FEDERAL	65.000			
08.00	CUSTAS JUDICIAIS	123.566.000			

RECEITA DO TESOURO

CÓDIGO	E S P E C I F I C A Ç Ã O	ALÍNEAS SUBALÍNEAS	RUBRICAS	FONTES	CATEGORIA ECONÔMICA
09.00	PENSÕES MILITARES	526.300.000			
10.00	MONTEPIO CIVIL	3.324.000			
11.00	TAXAS DA JUNTA COMERCIAL DO DISTRITO FEDERAL	790.000			
12.00	TAXAS PARA CERTIDÕES DE QUITAÇÃO DA CONSOLIDA DAÇÃO DAS LEIS DO TRABALHO	16.078.000			
13.00	TAXA DE DISTRIBUIÇÃO DE PRÊMIOS	17.800.000			
14.00	TAXA SOBRE CORRIDAS DE CAVALOS	24.000.000			
15.00	TAXA DE EXPLORAÇÃO DE LOTERIAS	91.600.000			
16.00	TAXA MILITAR	20.900.000			
18.00	TAXA DE MELHORAMENTO DOS PORTOS	2.100.000.000			
19.00	TAXA RODOVIÁRIA ÚNICA E ADICIONAL	7.180.000.000			
19.01	TAXA RODOVIÁRIA ÚNICA	6.462.000.000			
19.02	ADICIONAL DA TAXA RODOVIÁRIA ÚNICA	718.000.000			
20.00	EMOLUMENTOS SOBRE INSCRIÇÃO E AVERBAÇÃO DA CÉ DULA DE CRÉDITO À EXPORTAÇÃO	200.000			
91.00	COTA DE PREVIDÊNCIA	4.440.000.000			
1.2.0.0.00.00	RECEITA PATRIMONIAL				798.000.000
1.2.1.0.00.00	RECEITAS IMOBILIÁRIAS			145.000.000	
1.2.1.1.00.00	ALUGUÉIS E ARRENDAMENTOS		5.000.000		
01.00	ALUGUÉIS	4.900.000			
02.00	ARRENDAMENTOS	100.000			
1.2.1.2.00.00	FOROS E LAUDÊMIOS		105.000.000		
01.00	FOROS	20.000.000			
02.00	LAUDÊMIOS	85.000.000			
1.2.1.3.00.00	TAXA DE OCUPAÇÃO DE IMÓVEIS		35.000.000		
1.2.2.0.00.00	RECEITAS DE VALORES MOBILIÁRIOS			3.800.000	
1.2.2.1.00.00	JUROS DE TÍTULOS DE RENDA		3.800.000		
1.2.3.0.00.00	PARTICIPAÇÕES E DIVIDENDOS			610.300.000	
1.2.3.1.00.00	DIVIDENDOS		610.300.000		
01.00	BANCOS	415.600.000			
02.00	OUTRAS SOCIEDADES DE ECONOMIA MISTA	194.200.000			
03.00	EMPRESAS PÚBLICAS	500.000			
1.2.9.0.00.00	OUTRAS RECEITAS PATRIMONIAIS			38.900.000	
1.2.9.1.00.00	JUROS BANCÁRIOS		4.900.000		
1.2.9.9.00.00	PRODUTO DE OUTRAS OPERAÇÕES		34.000.000		
1.3.0.0.00.00	RECEITA INDUSTRIAL				58.800.000
1.3.1.0.00.00	RECEITA DOS SERVIÇOS INDUSTRIAIS			58.800.000	
1.3.1.1.00.00	SERVIÇOS GRÁFICOS		58.800.000		
01.00	DEPARTAMENTO DE IMPRENSA NACIONAL	42.000.000			
02.00	CENTRO GRÁFICO DO SENADO FEDERAL	16.800.000			
1.4.0.0.00.00	TRANSFERÊNCIAS CORRENTES				12.691.602.000
1.4.5.0.00.00	PARTICIPAÇÕES DIVERSAS			2.423.600.000	
1.4.5.1.00.00	COTA-PARTE DO SALÁRIO-EDUCAÇÃO		1.800.000.000		
1.4.5.2.00.00	COTA-PARTE DA CONTRIBUIÇÃO SINDICAL		286.000.000		
1.4.5.3.00.00	COTA-PARTE DO PREÇO DE REALIZAÇÃO DOS COMBUSTÍ VEIS AUTOMOTIVOS DO QUEROSENE ILUMINANTE E DO GÁS LIQUEFEITO DE PETRÓLEO		183.000.000		
1.4.5.4.00.00	COTA-PARTE DO VALOR DO ÓLEO OU GÁS EXTRAÍDO DA PLATAFORMA CONTINENTAL		16.500.000		
1.4.5.5.00.00	COTA-PARTE DO PREÇO EX-REFINARIA DOS DERIVADOS DO PETRÓLEO		138.100.000		
1.4.6.0.00.00	CONTRIBUIÇÕES			10.268.002.000	
1.4.6.2.00.00	CONTRIBUIÇÕES DOS ESTADOS		1.000		
01.00	CONTRIBUIÇÕES DOS ESTADOS PARA FISCALIZAÇÃO DE EMPRÉSTIMOS EXTERNOS	1.000			
1.4.6.3.00.00	CONTRIBUIÇÕES DOS MUNICÍPIOS		1.000		
01.00	CONTRIBUIÇÕES DOS MUNICÍPIOS PARA FISCALIZA ÇÃO DE EMPRÉSTIMOS EXTERNOS	1.000			
1.4.6.9.00.00	CONTRIBUIÇÕES DIVERSAS		10.268.000.000		
01.00	CONTRIBUIÇÃO PARA O PROGRAMA DE INTEGRAÇÃO NA CIONAL - PIN	6.030.000.000			
02.00	CONTRIBUIÇÃO PARA O PROGRAMA DE REDISTRIBUI ÇÃO DE TERRAS E DE ESTÍMULO À AGROINDÚSTRIA DO NORTE E DO NORDESTE - PROTERRA	4.020.000.000			

RECEITA DO TESOURO

CÓDIGO	E S P E C I F I C A Ç Ã O	ALÍNEAS SUBALÍNEAS	RUBRICAS	FONTES	CATEGORIA ECONÔMICA
99.00	OUTRAS CONTRIBUIÇÕES DIVERSAS	218.000.000			
1.5.0.0.00.00	RECEITAS DIVERSAS				7.209.598.000
1.5.1.0.00.00	MULTAS			1.212.501.000	
1.5.1.1.00.00	MULTAS DOS IMPOSTOS		938.510.000		
01.00	MULTAS DO IMPOSTO SOBRE A IMPORTAÇÃO	68.460.000			
02.00	MULTAS DO IMPOSTO SOBRE A RENDA E PROVENTOS DE QUALQUER NATUREZA	539.680.000			
03.00	MULTAS DO IMPOSTO SOBRE PRODUTOS INDUSTRIALIZADOS	283.640.000			
04.00	MULTAS DO IMPOSTO ÚNICO SOBRE LUBRIFICANTES E COMBUSTÍVEIS LÍQUIDOS E GASOSOS	200.000			
05.00	MULTAS DO IMPOSTO ÚNICO SOBRE ENERGIA ELÉTRICA	3.280.000			
06.00	MULTAS DO IMPOSTO ÚNICO SOBRE MINERAIS	23.570.000			
07.00	MULTAS DO IMPOSTO SOBRE OS SERVIÇOS DE TRANSPORTE RODOVIÁRIO INTERMUNICIPAL E INTERESTADUAL DE PASSAGEIROS E CARGAS	120.000			
99.00	MULTAS DE OUTROS IMPOSTOS	19.560.000			
1.5.1.2.00.00	MULTAS DAS TAXAS		180.140.000		
01.00	MULTAS DA TAXA MILITAR	26.000.000			
02.00	MULTAS DA TAXA RODOVIÁRIA ÚNICA	153.000.000			
03.00	MULTAS DA TAXA DE FISCALIZAÇÃO DAS TELECOMUNICAÇÕES	250.000			
99.00	MULTAS DE OUTRAS TAXAS	890.000			
1.5.1.9.00.00	MULTAS DE OUTRAS ORIGENS		93.851.000		
01.00	MULTAS DO INSTITUTO NACIONAL DE PESOS E MEDIDAS	600.000			
02.00	MULTAS DO REGULAMENTO PARA O TRÁFEGO MARÍTIMO	6.600.000			
03.00	MULTAS DE POLUIÇÃO DE ÁGUAS	9.000.000			
04.00	MULTAS PREVISTAS EM ACORDOS INTERNACIONAIS DE PESCA	1.000			
05.00	MULTAS DECORRENTES DE APREENSÃO DE EMBARCAÇÕES DE PESCA	250.000			
06.00	MULTAS DO CÓDIGO ELEITORAL E LEIS CONEXAS	16.800.000			
99.00	OUTRAS MULTAS	60.600.000			
1.5.2.0.00.00	INDENIZAÇÕES E RESTITUIÇÕES			92.000.000	
1.5.2.1.00.00	INDENIZAÇÕES POR PARTE DOS ESTADOS AO SERVIÇO DE JUROS E OBRIGAÇÕES DO TESOURO CEDIDAS POR EMPRESAS				
			10.000		
1.5.2.9.00.00	INDENIZAÇÕES DIVERSAS		91.990.000		
1.5.9.0.00.00	OUTRAS RECEITAS DIVERSAS			5.905.097.000	
1.5.9.1.00.00	RECEITA DE CONTRIBUIÇÕES		114.000.000		
07.00	CONTRIBUIÇÃO PARA O FUNDO AEROMARÍTIMO	41.000.000			
08.00	CONTRIBUIÇÃO PARA O FUNDO DE DESENVOLVIMENTO DO ENSINO PROFISSIONAL MARÍTIMO	73.000.000			
1.5.9.4.00.00	RENDAS EVENTUAIS		100.450.000		
01.00	RENDAS DECORRENTES DE ALIENAÇÃO DE MERCADORIAS APREENDIDAS	12.600.000			
01.01	RENDAS DECORRENTES DE ALIENAÇÃO DE MERCADORIAS ESTRANGEIRAS APREENDIDAS	8.800.000			
01.02	RENDAS DECORRENTES DE ALIENAÇÃO DE MERCADORIAS NACIONAIS APREENDIDAS	3.800.000			
02.00	RENDAS EXTINTAS	350.000			
99.00	OUTRAS RENDAS EVENTUAIS	87.500.000			
1.5.9.5.00.00	DIVERSAS RENDAS		579.028.000		
02.00	SENADO FEDERAL	10.000.000			
02.03	RENDAS DO CENTRO DE PROCESSAMENTO DE DADOS DO SENADO FEDERAL	10.000.000			
11.00	PRESIDÊNCIA DA REPÚBLICA	10.801.000			
11.09	RENDAS DA AGÊNCIA NACIONAL	7.800.000			
11.10	RENDAS DO DEPARTAMENTO ADMINISTRATIVO DO SERVIÇO PÚBLICO - DASP	1.000			
11.12	RENDAS DO HOSPITAL DAS FORÇAS ARMADAS	3.000.000			
12.00	MINISTÉRIO DA AERONÁUTICA	950.000			
12.01	RENDAS DO DEPARTAMENTO DE AVIAÇÃO CIVIL	950.000			
13.00	MINISTÉRIO DA AGRICULTURA	200.000.000			
13.02	RENDAS DAS DIRETORIAS ESTADUAIS	33.700.000			

RECEITA DO TESOIRO					
CÓDIGO	E S P E C I F I C A Ç Ã O	ALÍNEAS SUBALÍNEAS	RUBRICAS	FONTES	CATEGORIA ECONÔMICA
13.07	RENDAS DO DEPARTAMENTO NACIONAL DE PRODUÇÃO ANI MAL	7.880.000			
13.08	RENDAS DO DEPARTAMENTO NACIONAL DE INSPEÇÃO DE PRODUTOS DE ORIGEM ANIMAL	85.040.000			
13.09	RENDAS DO DEPARTAMENTO NACIONAL DE PRODUÇÃO VE GETAL	7.560.000			
13.10	RENDAS DO DEPARTAMENTO NACIONAL DE ENGENHARIA RURAL	33.100.000			
13.11	RENDAS DO DEPARTAMENTO NACIONAL DE SERVIÇOS DE COMERCIALIZAÇÃO	32.140.000			
13.12	RENDAS DO DEPARTAMENTO NACIONAL DE METEOROLOGIA	580.000			
15.00	MINISTÉRIO DA EDUCAÇÃO E CULTURA	<u>12.059.000</u>			
15.16	RENDAS DA BIBLIOTECA NACIONAL	1.000			
15.23	RENDAS DOS ESTABELECIMENTOS DE ENSINO FEDERAL I ZADOS	1.000			
15.30	RENDAS DO CENTRO NACIONAL DE EDUCAÇÃO ESPECIAL	1.000			
15.31	RENDAS DA COORDENAÇÃO DO APERFEIÇOAMENTO DE PES SOAL DE NÍVEL SUPERIOR	1.000			
15.32	RENDAS DA COORDENAÇÃO NACIONAL DO ENSINO AGROPE CUÁRIO	11.353.000			
15.33	RENDAS DO INSTITUTO NACIONAL DE ESTUDOS E PES QUISAS EDUCACIONAIS	100.000			
15.34	RENDAS DO INSTITUTO DO PATRIMÔNIO HISTÓRICO E ARTÍSTICO NACIONAL	600.000			
15.35	RENDAS DO CENTRO BRASILEIRO DE CONSTRUÇÕES E E QUIPAMENTOS ESCOLARES	1.000			
15.36	RENDAS DO CONSELHO NACIONAL DE DIREITO AUTORA	1.000			
17.00	MINISTÉRIO DA FAZENDA	<u>174.800.000</u>			
17.10	RENDAS DA SECRETARIA DA RECEITA FEDERAL	120.000.000			
17.11	RENDAS DO LABORATÓRIO NACIONAL DE ANÁLISE	80.000			
17.12	RENDAS DO SERVIÇO DO PATRIMÔNIO DA UNIÃO	1.120.000			
17.14	RENDAS DA ESCOLA DE ADMINISTRAÇÃO FAZENDÁRIA	50.000.000			
17.15	RENDAS DA COORDENADORIA DAS EMPRESAS INCORPORA DAS AO PATRIMÔNIO NACIONAL	3.600.000			
18.00	MINISTÉRIO DA INDÚSTRIA E DO COMÉRCIO	<u>98.970.000</u>			
18.01	RENDAS DA COMISSÃO EXECUTIVA DO SAL	770.000			
18.09	RENDAS DO INSTITUTO NACIONAL DE TECNOLOGIA	1.200.000			
18.10	RENDAS DO INSTITUTO NACIONAL DE PESOS E MEDIDAS	97.000.000			
20.00	MINISTÉRIO DA JUSTIÇA	<u>2.131.000</u>			
20.06	RENDAS DO DEPÓSITO PÚBLICO DO DISTRITO FEDERAL	1.000			
20.14	RENDAS DO DEPARTAMENTO DE POLÍCIA FEDERAL	2.130.000			
21.00	MINISTÉRIO DA MARINHA	5.000.000			
21.03	RENDAS DE SERVIÇOS DE SOCORRO MARÍTIMO	5.000.000			
22.00	MINISTÉRIO DAS MINAS E ENERGIA	6.432.000			
22.09	RENDAS DO DEPARTAMENTO NACIONAL DA PRODUÇÃO MI NERAL	6.432.000			
25.00	MINISTÉRIO DA SAÚDE	<u>430.000</u>			
25.08	RENDAS DO LABORATÓRIO CENTRAL DE CONTROLE DE DRU GAS, MEDICAMENTOS E ALIMENTOS	130.000			
25.09	RENDAS DA SUPERINTENDÊNCIA DE CAMPANHAS DE SAU DE PÚBLICA	300.000			
26.00	MINISTÉRIO DO TRABALHO	<u>46.851.000</u>			
26.14	RENDAS DO SERVIÇO ESPECIAL DE BOLSAS DE ESTUDO	46.850.000			
26.15	RENDAS DO SERVIÇO NACIONAL DE FORMAÇÃO PROFISSIO NAL RURAL	1.000			
41.00	SELO ELEITORAL	200.000			
42.00	PRODUTO DE DEPÓSITOS ABANDONADOS (DINHEIRO E OB JETOS DE VALOR)	4.000			
43.00	FUNDO DE GARANTIA DO REGISTRO TORRENS	400.000			
99.00	OUTRAS DIVERSAS RENDAS	10.000.000			
1.5.9.6.00.00	CORREÇÃO MONETÁRIA		634.619.000		
01.00	PRODUTO DA CORREÇÃO MONETÁRIA INCIDENTE NA RECEI TA DA UNIÃO	<u>634.619.000</u>			
01.01	CORREÇÃO MONETÁRIA INCIDENTE NO IMPOSTO SOBRE A IMPORTAÇÃO	32.900.000			

RECEITA DO TESOURO

CÓDIGO	E S P E C I F I C A Ç Ã O	ALÍNEAS SUBALÍNEAS	RUBRICAS	FONTES	CATEGORIA ECONÔMICA										
01.02	CORREÇÃO MONETÁRIA INCIDENTE NO IMPOSTO SOBRE A RENDA E PROVENTOS DE QUALQUER NATUREZA	352.668.000													
01.03	CORREÇÃO MONETÁRIA INCIDENTE NO IMPOSTO SOBRE PRODUTOS INDUSTRIALIZADOS	125.000.000													
01.04	CORREÇÃO MONETÁRIA INCIDENTE NO IMPOSTO ÚNICO SOBRE MINERAIS	11.500.000													
01.05	CORREÇÃO MONETÁRIA INCIDENTE NO IMPOSTO SOBRE OS SERVIÇOS DE TRANSPORTE RODOVIÁRIO INTERMUNICIPAL E INTERESTADUAL DE PASSAGEIROS E CARGAS	1.000													
01.21	CORREÇÃO MONETÁRIA INCIDENTE NA TAXA DE FISCALIZAÇÃO DAS TELECOMUNICAÇÕES	50.000													
01.99	CORREÇÃO MONETÁRIA INCIDENTE SOBRE OUTRAS RECEITAS DA UNIÃO	112.500.000													
1.5.9.7.00.00	TARIFAS		4.477.000.000												
01.00	TARIFA DE UTILIZAÇÃO DE PARÓIS	15.000.000													
02.00	TARIFAS AEROPORTUÁRIAS	242.000.000													
03.00	SOBRETARIFAS DO FUNDO NACIONAL DE TELECOMUNICAÇÕES	4.100.000.000													
04.00	TARIFA ADICIONAL SOBRE PASSAGENS AÉREAS	120.000.000													
2.0.0.0.00.00	RECEITAS DE CAPITAL				87.000.000										
2.3.0.0.00.00	ALIENAÇÃO DE BENS MÓVEIS E IMÓVEIS				1.110.000										
2.3.1.0.00.00	ALIENAÇÃO DE BENS MÓVEIS			1.010.000											
2.3.1.1.00.00	ALIENAÇÃO DE BENS MÓVEIS DE NATUREZA INDUSTRIAL		210.000												
2.3.1.2.00.00	ALIENAÇÃO DE TÍTULOS MOBILIÁRIOS		100.000												
01.00	ALIENAÇÃO DE AÇÕES	50.000													
09.00	ALIENAÇÃO DE TÍTULOS DIVERSOS	50.000													
2.3.1.9.00.00	ALIENAÇÃO DE OUTROS BENS MÓVEIS		700.000												
2.3.2.0.00.00	ALIENAÇÃO DE BENS IMÓVEIS			100.000											
2.3.2.1.00.00	ALIENAÇÃO DE BENS IMÓVEIS DE NATUREZA INDUSTRIAL		50.000												
2.3.2.9.00.00	ALIENAÇÃO DE OUTROS BENS IMÓVEIS		50.000												
2.4.0.0.00.00	AMORTIZAÇÃO DE EMPRÉSTIMOS CONCEDIDOS				1.190.000										
2.4.1.0.00.00	AMORTIZAÇÃO DE EMPRÉSTIMOS CONCEDIDOS A ESTADOS			2.000											
2.4.2.0.00.00	AMORTIZAÇÃO DE EMPRÉSTIMOS CONCEDIDOS A MUNICÍPIOS			1.000											
2.4.8.0.00.00	OUTRAS AMORTIZAÇÕES DE EMPRÉSTIMOS CONCEDIDOS			1.187.000											
2.9.0.0.00.00	OUTRAS RECEITAS DE CAPITAL				84.700.000										
2.9.2.0.00.00	HERANÇAS JACENTES			100.000											
2.9.3.0.00.00	COBRANÇA DA DÍVIDA ATIVA			84.600.000											
2.9.3.1.00.00	COBRANÇA DA DÍVIDA ATIVA DOS IMPOSTOS		60.000.000												
01.00	COBRANÇA DA DÍVIDA ATIVA DO IMPOSTO SOBRE A IMPORTAÇÃO	500.000													
02.00	COBRANÇA DA DÍVIDA ATIVA DO IMPOSTO SOBRE A RENDA E PROVENTOS DE QUALQUER NATUREZA	36.000.000													
02.01	COBRANÇA DA DÍVIDA ATIVA DO IMPOSTO SOBRE A RENDA DAS PESSOAS FÍSICAS	15.000.000													
02.02	COBRANÇA DA DÍVIDA ATIVA DO IMPOSTO SOBRE A RENDA DAS PESSOAS JURÍDICAS	20.000.000													
02.03	COBRANÇA DA DÍVIDA ATIVA DO IMPOSTO SOBRE A RENDA RETIDO NAS FONTES	1.000.000													
03.00	COBRANÇA DA DÍVIDA ATIVA DO IMPOSTO SOBRE PRODUTOS INDUSTRIALIZADOS	20.000.000													
04.00	COBRANÇA DA DÍVIDA ATIVA DO IMPOSTO ÚNICO SOBRE MINERAIS	500.000													
99.00	COBRANÇA DA DÍVIDA ATIVA DE OUTROS IMPOSTOS	3.000.000													
2.9.3.9.00.00	OUTRAS COBRANÇAS DA DÍVIDA ATIVA		24.600.000												
RECEITA TRIBUTÁRIA		RECEITA PATRIMONIAL		RECEITA INDUSTRIAL		TRANSF. CORRENTES		RECEITAS DIVERSAS		RECEITAS CORRENTES TOTAL		RECEITAS DE CAPITAL TOTAL		RECEITA DO TESOURO TOTAL	
209.049.000.000		798.000.000		58.800.000		12.691.602.000		7.209.598.000		229.807.000.000		87.000.000		229.894.000.000	

LEGISLAÇÃO DA RECEITA

CONSTITUIÇÃO DA REPÚBLICA FEDERATIVA DO BRASIL

EMENDA CONSTITUCIONAL Nº 1
EMENDA CONSTITUCIONAL Nº 5

Lei 4.320 17/03/1964

CÓDIGO TRIBUTÁRIO NACIONAL

Lei 5.172 25/10/1966

A

Alienação de Bens Móveis e Imóveis

Lei 3.070-A 31/12/1915
Lei 3.644 31/12/1918
Decreto-Lei 6.117 16/12/1943
Decreto-Lei 9.760 05/09/1946
Lei 1.455-A 11/10/1951
Lei 2.307 30/08/1954
Lei 3.081 27/12/1956
Decreto 63.272 24/09/1968

Aluguéis e Arrendamentos (De Bens Imóveis da União)

Decreto 22.005 24/10/1932
Lei 251 21/09/1936
Decreto-Lei 6.874 15/09/1944
Decreto 76.604 15/09/1944
Decreto-Lei 7.916 30/08/1945
Decreto-Lei 9.669 29/08/1946
Decreto-Lei 9.760 05/09/1946

C

Cobrança da Dívida Ativa

Decreto 4.536 28/01/1922
Decreto 5.426 07/01/1928
Decreto-Lei 960 17/12/1938
Decreto-Lei 1.052 17/01/1939
Lei 3.937 09/08/1961
Lei 5.421 25/04/1968
Decreto-Lei 352 17/06/1968
Lei 5.554 06/12/1968

Contribuição da Previdência

Lei 3.807 26/08/1960
Decreto 50.223 28/01/1961
Decreto-Lei 645 23/06/1969
Lei 5.890 08/06/1973
Decreto 72.771 06/09/1973
Decreto 73.626 12/02/1974

Contribuição de Melhoria

Decreto-Lei 195 24/02/1967

Contribuição dos Estados e Municípios para Fiscalização dos Empréstimos Externos

Decreto 20.631 09/11/1931
Decreto 22.089 16/11/1932
Decreto 22.246 22/12/1932
Decreto 24.533 03/07/1934
Decreto-Lei 14 25/11/1937
Decreto 34.791 16/12/1953

Contribuição para o Fundo Aeroviário

Decreto-Lei 1.305 08/01/1974

Contribuição para o Fundo de Desenvolvimento do Ensino Profissional Marítimo

Decreto-Lei 828 05/09/1969

Contribuição Sindical

Decreto-Lei 2.377 08/07/1940
Decreto-Lei 4.298 14/05/1942
Decreto 40.401 21/11/1956
Lei 4.589 11/12/1964
Lei 4.923 23/12/1965
Decreto 58.155 05/04/1966
Decreto 58.550 30/05/1966
Decreto 58.684 21/06/1966
Decreto-Lei 27 14/11/1966
Decreto-Lei 229 28/02/1967
Decreto-Lei 563 30/04/1969
Decreto-Lei 1.166 15/04/1971
Decreto-Lei 1.175 11/06/1971
Lei 6.181 11/12/1974
Decreto 75.198 08/01/1975

Correção Monetária

Lei 4.357 16/07/1964
Lei 4.728 14/07/1965
Lei 6.205 29/04/1975

Cota de Previdência

Decreto-Lei 1.346 15/06/1939
Lei 3.807 26/08/1960
Decreto 50.223 28/01/1961
Decreto-Lei 1.270 02/05/1973
Lei 5.890 08/06/1973
Decreto 72.771 06/09/1973

Cota-Parte do Preço Ex-Refinaria dos Derivados do Petróleo

Decreto-Lei 1.420 09/10/1975

Cota-Parte do Preço de Realização dos Combustíveis Automotivos do Querosene Iluminante e do Gás Liquefeito de Petróleo

Decreto-Lei 1.387 07/01/1975

Cota-Parte do Valor do Óleo ou Gás Extraído da Plataforma Continental

Decreto-Lei 1.288 01/11/1973

Custas da Justiça do Distrito Federal

Decreto-Lei 115 25/01/1967
Decreto-Lei 246 28/02/1967

Custas Judiciais

Lei 5.010 30/05/1966
Decreto-Lei 229 28/02/1967
Decreto-Lei 253 28/02/1967

D

Dívida Pública

Decreto-Lei 357 23/09/1968
Lei 5.510 15/10/1968
Decreto-Lei 391 30/12/1968
Decreto-Lei 1.079 29/01/1970
Decreto-Lei 1.085 18/02/1970
Decreto 68.342 11/03/1971
Lei 5.670 02/07/1971
Lei Complementar 12 08/11/1971

Dividendos do Banco da Amazônia S.A

Decreto-Lei 1.138 11/12/1970

LEGISLAÇÃO DA RECEITA

Dividendos do Banco do Brasil S.A

Decreto-Lei 1.112 16/07/1970

Dividendos do Banco Nacional de Crédito Cooperativo

Decreto-Lei 60 21/11/1966
Lei 5.851 07/12/1972

Dividendos do Banco Nacional de Desenvolvimento Econômico

Decreto 75.953 08/07/1975

Dividendos do Banco do Nordeste do Brasil S.A

Decreto 33.643 24/08/1953

Dividendos da Caixa Econômica Federal

Decreto 66.303 06/03/1970

Dividendos da Casa da Moeda do Brasil

Decreto 72.813 20/09/1973

Dividendos da Centrais Elétricas Brasileiras S.A

Lei 3.890-A 25/04/1961
Lei 5.740 01/12/1971

Dividendos da Companhia Auxiliar de Empresas Elétricas Brasileiras S.A

Lei 5.884 30/05/1973

Dividendos da Companhia Brasileira de Alimentos

Lei 5.851 07/12/1972
Decreto 75.374 14/02/1975

Dividendos da Companhia Brasileira de Armazenamento

Lei 5.851 07/12/1972
Decreto 71.988 26/03/1973

Dividendos da Companhia Nacional de Alcalis S.A

Decreto-Lei 1.113 16/07/1970

Dividendos da Companhia Vale do Rio Doce S.A

Lei 5.926 09/10/1973

Dividendos da Empresa Brasileira de Aeronáutica S.A

Decreto 65.482 21/10/1969

Dividendos da Empresa Brasileira de Assistência Técnica e Extensão Rural

Decreto 75.373 14/02/1975

Dividendos da Empresa Brasileira de Correios e Telégrafos

Decreto 72.897 09/10/1973

Dividendos da Empresa Brasileira de Infraestrutura Aeroportuária

Lei 5.862 12/12/1972

Dividendos da Empresa Brasileira de Pesquisa Agropecuária

Decreto 75.374 14/02/1975

Dividendos da Empresa Brasileira de Planejamento de Transportes

Decreto 73.100 06/11/1973

Dividendos da Empresa Brasileira de Transportes Urbanos

Decreto 77.406 12/04/1976

Dividendos da Empresa Brasileira de Turismo

Decreto-Lei 55 18/11/1966

Dividendos da Empresa de Navegação da Amazônia S.A

Decreto-Lei 155 10/02/1967

Dividendos da Empresa de Portos do Brasil

Decreto 76.925 29/12/1975

Dividendos da Empresa de Processamento de Dados da Previdência Social

Lei 6.125 04/11/1974

Dividendos da Financiadora de Estudos e Projetos

Decreto 75.472 12/03/1975

Dividendos da Petróleo Brasileiro S.A

Decreto 65.690 12/11/1969
Lei 5.740 01/12/1971

Dividendos da Rede Ferroviária Federal S.A

Lei 3.115 16/03/1957
Decreto-Lei 615 09/06/1969

Dividendos do Serviço Federal de Processamento de Dados

Lei 4.516 01/09/1964

Dividendos da Siderúrgica Brasileira S.A

Decreto 72.962 19/10/1973

Dividendos da Telecomunicações Aeronáuticas S.A

Decreto 65.451 17/10/1969

Dividendos da Telecomunicações Brasileiras S.A

Lei 5.792 11/07/1972

E

Emolumentos Consulares

Decreto-Lei 1.330 07/06/1939
Decreto 4.219 07/06/1939
Decreto-Lei 2.006 08/02/1940
Decreto-Lei 3.168 02/04/1941
Decreto 7.611 12/08/1941
Decreto-Lei 5.099 16/12/1942
Decreto 12.275 19/04/1943
Decreto-Lei 5.569 10/06/1943
Decreto-Lei 6.465 02/05/1944
Decreto 17.815 16/02/1945
Decreto-Lei 7.967 18/06/1945
Decreto-Lei 8.853 24/01/1946
Decreto-Lei 9.101 27/03/1946
Decreto 23.776 30/09/1947
Decreto 42.916 30/12/1957
Decreto 45.400 06/02/1959
Decreto 47.712 29/01/1960
Decreto 49.977 23/01/1961
Decreto 57.878 28/02/1966
Decreto 60.177 02/02/1967
Decreto-Lei 941 13/10/1969
Decreto 66.689 11/06/1970
Decreto 76.096 07/08/1975

Emolumentos da Consolidação das Leis do Trabalho

Decreto-Lei 229 28/02/1967

Emolumentos da Junta Comercial do Distrito Federal

Decreto-Lei 144 02/02/1967

LEGISLAÇÃO DA RECEITA

Emolumentos da Justiça do Distrito Federal

Decreto-Lei	115	25/01/1967
Decreto-Lei	246	28/02/1967
Lei	6.032	30/04/1974

Emolumentos de Mineração

Decreto-Lei	227	28/02/1967
-------------------	-----	------------

Emolumentos sobre Inscrição e Averbação da Cédula de Crédito à Exportação

Lei	6.313	16/12/1975
-----------	-------	------------

Emolumentos sobre Inscrição e Averbação da Cédula de Crédito Industrial

Decreto-Lei	413	09/01/1969
-------------------	-----	------------

F

Foros e Laudêmos

Decreto-Lei	2.490	16/08/1940
Decreto-Lei	3.438	17/07/1941
Decreto-Lei	3.964	20/12/1941
Decreto-Lei	4.120	21/02/1942
Decreto-Lei	5.666	15/07/1943
Decreto-Lei	7.916	30/08/1945
Decreto-Lei	9.760	05/09/1946

Fundo de Garantia do Registro Torrens

Decreto	451-B	31/05/1890
---------------	-------	------------

H

Heranças Jacentes

Decreto-Lei	8.207	22/11/1945
Decreto-Lei	8.554	04/01/1946
Decreto-Lei	9.461	15/07/1946
Lei	5.565	05/11/1969

I

Impostos Atribuídos à União nos Territórios

Decreto	22.061	09/11/1932
Decreto	22.443	08/02/1933
Lei	366	30/12/1936
Decreto-Lei	915	01/12/1938
Decreto-Lei	1.071	24/01/1939
Decreto-Lei	2.224	23/05/1940
Decreto-Lei	4.102	09/02/1942
Decreto-Lei	5.718	03/08/1943
Decreto-Lei	5.812	13/09/1943
Decreto-Lei	5.839	21/09/1943
Decreto-Lei	6.269	14/02/1944
Decreto-Lei	6.550	31/05/1944
Decreto-Lei	7.192	23/12/1944
Decreto-Lei	7.549	14/05/1945
Decreto-Lei	7.916	30/08/1945
Decreto-Lei	8.629	10/01/1946
Decreto-Lei	9.450	12/07/1946
Lei	1.455-A	11/10/1951
Lei	2.307	30/08/1954
Lei	4.070	15/06/1962
Lei	4.182	13/12/1962
Decreto-Lei	411	08/01/1969

Imposto sobre Circulação de Mercadorias (nos Territórios)

Decreto-Lei	28	14/11/1966
Ato Complementar	27	08/12/1966
Ato Complementar	31	28/12/1966
Decreto-Lei	88	28/12/1966

Imposto sobre Circulação de Mercadorias (nos Territórios) (Cont.)

Ato Complementar	34	30/01/1967
Ato Complementar	35	26/02/1967
Ato Complementar	36	13/03/1967
Decreto-Lei	319	27/03/1967
Ato Complementar	40	30/12/1968
Decreto-Lei	406	31/12/1968
Decreto-Lei	407	31/12/1968
Decreto-Lei	834	08/09/1969
Decreto-Lei	932	10/10/1969
Lei Complementar	4	02/12/1969
Decreto-Lei	1.080	30/01/1970
Decreto	67.371	12/10/1970
Decreto-Lei	1.155	03/03/1971
Decreto-Lei	1.178	01/07/1971
Decreto-Lei	1.203	18/01/1972
Decreto-Lei	1.216	09/05/1972
Decreto	72.643	17/08/1973
Lei Complementar	24	07/01/1975
Decreto-Lei	1.426	02/12/1975

Imposto sobre a Exportação

Lei	5.025	10/06/1966
Lei	5.072	12/08/1966
Decreto	63.433	16/10/1968
Decreto	65.347	13/10/1969
Decreto	68.322	08/03/1971
Decreto-Lei	1.158	16/03/1971
Decreto-Lei	1.235	21/08/1972
Decreto-Lei	1.248	29/11/1972
Decreto	71.866	26/02/1973
Decreto-Lei	1.291	11/12/1973

Imposto sobre a Importação

Decreto-Lei	300	24/02/1938
Lei	1.815	18/02/1953
Lei	2.004	03/10/1953
Lei	2.145	29/12/1953
Lei	2.993	06/12/1956
Lei	3.173	06/06/1957
Lei	3.244	14/08/1957
Decreto	42.820	16/12/1957
Decreto	43.713	17/05/1958
Decreto	44.378	26/08/1958
Lei	3.642	14/10/1959
Lei	3.683	09/12/1959
Lei	3.692	15/12/1959
Lei	3.768	03/06/1960
Decreto-Lei	14	25/08/1960
Decreto	48.911	31/08/1960
Decreto	49.977	23/01/1961
Decreto	50.656	24/05/1961
Lei	3.963	20/09/1961
Decreto (CM)	809	30/03/1962
Decreto	51.444	02/04/1962
Decreto	51.457	12/04/1962
Lei	4.131	03/09/1962
Decreto (CM)	1.640	23/11/1962
Lei	4.287	03/12/1963
Decreto	53.337	23/12/1963
Decreto	55.870	26/03/1965
Lei	4.622	03/05/1965
Lei	4.670	12/06/1965
Decreto	56.551	08/07/1965
Lei	4.731	14/07/1965
Lei	4.863	29/11/1965

LEGISLAÇÃO DA RECEITA

Imposto sobre a Importação (Cont.)

Decreto	57.585	06/01/1966
Lei	5.142	20/10/1966
Decreto-Lei	37	18/11/1966
Decreto-Lei	46	18/11/1966
Decreto-Lei	55	18/11/1966
Decreto-Lei	63	21/11/1966
Decreto-Lei	67	21/11/1966
Lei	5.240	31/01/1967
Decreto-Lei	169	14/02/1967
Decreto-Lei	221	28/02/1967
Decreto-Lei	264	28/02/1967
Decreto-Lei	288	28/02/1967
Decreto	60.518	30/03/1967
Decreto	61.018	14/07/1967
Decreto	61.224	28/08/1967
Decreto	61.324	11/09/1967
Lei	5.314	11/09/1967
Decreto-Lei	333	12/10/1967
Decreto	61.574	20/10/1967
Lei	5.341	27/10/1967
Decreto-Lei	340	22/12/1967
Decreto	62.273	16/02/1968
Lei	5.448	04/06/1968
Decreto	62.897	25/06/1968
Decreto	62.898	25/06/1968
Decreto	63.041	26/07/1968
Decreto	63.066	31/07/1968
Decreto-Lei	355	06/08/1968
Decreto-Lei	356	15/08/1968
Decreto	63.371	15/08/1968
Lei	5.489	30/08/1968
Decreto	63.431	16/10/1968
Decreto	63.432	16/10/1968
Decreto	63.433	16/10/1968
Decreto	63.683	22/11/1968
Lei	5.541	28/11/1968
Decreto-Lei	366	19/12/1968
Decreto-Lei	398	30/12/1968
Decreto-Lei	399	30/12/1968
Decreto	63.947	30/12/1968
Decreto-Lei	414	10/01/1969
Decreto	64.002	17/01/1969
Decreto	64.017	22/01/1969
Decreto	64.044	31/01/1969
Decreto-Lei	491	05/03/1969
Decreto-Lei	498	13/03/1969
Decreto	64.248	24/03/1969
Decreto-Lei	567	07/05/1969
Decreto-Lei	606	02/06/1969
Decreto-Lei	608	04/06/1969
Decreto-Lei	666	02/07/1969
Decreto-Lei	687	18/07/1969
Decreto-Lei	730	05/08/1969
Decreto	64.926	05/08/1969
Decreto-Lei	751	08/08/1969
Decreto-Lei	826	05/09/1969
Decreto-Lei	833	08/09/1969
Decreto	65.230	26/09/1969
Decreto	65.325	10/10/1969
Decreto-Lei	1.042	21/10/1969
Decreto	65.698	13/11/1969
Decreto	65.745	25/11/1969
Decreto	66.125	28/01/1970
Decreto	66.175	04/02/1970
Decreto-Lei	1.082	05/02/1970
Decreto	66.485	24/02/1970
Decreto-Lei	1.111	10/07/1970

Imposto sobre a Importação(Cont.)

Decreto-Lei	1.119	11/08/1970
Decreto-Lei	1.121	01/09/1970
Decreto-Lei	1.123	03/09/1970
Decreto	67.374	13/10/1970
Decreto-Lei	1.137	07/12/1970
Decreto	67.707	07/12/1970
Decreto	68.054	13/01/1971
Decreto-Lei	1.154	01/03/1971
Decreto-Lei	1.160	17/03/1971
Decreto	68.555	28/04/1971
Decreto-Lei	1.169	29/04/1971
Decreto	68.734	11/06/1971
Decreto-Lei	1.174	11/06/1971
Decreto	68.797	23/06/1971
Decreto	68.904	12/07/1971
Decreto-Lei	1.181	16/07/1971
Decreto	69.282	24/09/1971
Decreto-Lei	1.217	09/05/1972
Decreto-Lei	1.219	15/05/1972
Decreto-Lei	1.236	28/08/1972
Decreto	71.277	31/10/1972
Decreto	73.249	04/12/1973
Decreto	73.293	12/12/1973
Decreto-Lei	1.293	13/12/1973
Decreto-Lei	1.295	21/12/1973
Decreto-Lei	1.299	28/12/1973
Decreto-Lei	1.306	10/01/1974
Decreto	74.199	21/06/1974
Decreto-Lei	1.334	25/06/1974
Decreto	74.219	25/06/1974
Decreto-Lei	1.355	06/11/1974
Decreto-Lei	1.356	06/11/1974
Decreto	74.908	19/11/1974
Decreto	74.966	26/11/1974
Decreto-Lei	1.364	28/11/1974
Decreto-Lei	1.366	29/11/1974
Lei	6.175	10/12/1974
Decreto	75.483	18/03/1975
Decreto	75.677	29/04/1975
Decreto	75.808	02/06/1975
Decreto	76.055	30/07/1975
Decreto	76.063	31/07/1975
Decreto	76.084	05/08/1975
Decreto-Lei	1.416	25/08/1975
Lei	6.251	08/10/1975
Decreto	76.406	09/10/1975
Decreto	76.407	09/10/1975
Decreto-Lei	1.421	09/10/1975
Decreto	76.704	02/12/1975
Decreto-Lei	1.427	02/12/1975
Decreto-Lei	1.428	02/12/1975
Decreto-Lei	1.435	16/12/1975
Decreto	76.801	16/12/1975
Decreto-Lei	1.436	17/12/1975
Decreto	77.046	19/01/1976
Decreto	77.047	19/01/1976
Decreto	77.065	20/01/1976
Decreto-Lei	1.450	24/03/1976
Decreto-Lei	1.455	07/04/1976
Decreto	77.437	14/04/1976
Decreto	77.657	24/05/1976

Imposto sobre a Renda e Proventos de Qualquer Natureza

Decreto-Lei	5.844	23/09/1943
Decreto-Lei	9.330	10/06/1946
Lei	154	25/11/1947
Lei	1.473	24/11/1951

LEGISLAÇÃO DA RECEITA

Imposto sobre a Renda e Proventos de Qualquer Natureza
(Cont.)

Lei	1.474	26/11/1951
Lei	2.354	29/11/1954
Lei	2.862	04/09/1956
Lei	2.973	26/11/1956
Lei	3.470	28/11/1958
Lei	3.692	15/12/1959
Decreto	47.529	28/12/1959
Lei	3.826	23/11/1960
Lei	3.830	25/11/1960
Lei	3.850	18/12/1960
Decreto	50.594	15/05/1961
Lei	3.898	19/05/1961
Lei	3.995	14/12/1961
Lei	4.069	11/06/1962
Lei	4.069-B	12/06/1962
Lei	4.131	03/09/1962
Lei	4.154	28/11/1962
Lei	4.216	06/05/1963
Decreto	52.149	25/06/1963
Lei	4.239	27/06/1963
Lei	4.242	11/07/1963
Decreto	53.787	20/03/1964
Lei	4.357	16/07/1964
Lei	4.504	30/11/1964
Lei	4.506	30/11/1964
Lei	4.663	03/06/1965
Decreto	56.551	08/07/1965
Lei	4.728	14/07/1965
Decreto	56.720	13/08/1965
Decreto	56.792	26/08/1965
Decreto	56.967	01/10/1965
Lei	4.862	29/11/1965
Lei	4.864	29/11/1965
Lei	4.869	01/12/1965
Decreto	57.618	10/01/1966
Decreto	57.641	14/01/1966
Decreto	58.400	10/05/1966
Lei	5.025	10/06/1966
Lei	5.106	02/09/1966
Lei	5.122	28/09/1966
Lei	5.174	27/10/1966
Decreto	59.560	14/11/1966
Decreto-Lei	43	18/11/1966
Decreto-Lei	55	18/11/1966
Decreto-Lei	59	21/11/1966
Decreto-Lei	60	21/11/1966
Decreto-Lei	62	21/11/1966
Decreto-Lei	94	30/12/1966
Decreto-Lei	157	10/02/1967
Decreto-Lei	165	13/02/1967
Decreto-Lei	204	20/02/1967
Decreto-Lei	221	28/02/1967
Decreto-Lei	238	28/02/1967
Decreto-Lei	291	28/02/1967
Decreto	60.943	05/07/1967
Decreto-Lei	349	24/01/1968
Decreto	62.351	05/03/1968
Decreto	62.458	25/03/1968
Lei	5.421	25/04/1968
Decreto-Lei	352	17/06/1968
Lei	5.455	19/06/1968
Lei	5.508	11/10/1968
Lei	5.531	13/11/1968
Decreto-Lei	401	30/12/1968
Decreto-Lei	403	30/12/1968
Decreto-Lei	427	22/01/1969

Imposto sobre a Renda e Proventos de Qualquer Natureza
(Cont.)

Decreto-Lei	433	23/01/1969
Decreto-Lei	484	03/03/1969
Decreto-Lei	491	05/03/1969
Decreto-Lei	501	17/03/1969
Decreto	64.214	18/03/1969
Decreto-Lei	509	07/04/1969
Decreto-Lei	515	07/04/1969
Decreto-Lei	517	07/04/1969
Decreto-Lei	519	07/04/1969
Decreto-Lei	527	11/04/1969
Decreto-Lei	545	18/04/1969
Decreto-Lei	594	27/05/1969
Decreto-Lei	614	06/06/1969
Decreto-Lei	620	10/06/1969
Decreto-Lei	623	11/06/1969
Decreto-Lei	668	03/07/1969
Decreto-Lei	716	30/07/1969
Decreto-Lei	756	11/08/1969
Decreto-Lei	770	19/08/1969
Decreto-Lei	815	04/09/1969
Decreto-Lei	858	11/09/1969
Decreto-Lei	880	18/09/1969
Decreto	65.970	26/09/1969
Decreto-Lei	902	30/09/1969
Decreto-Lei	973	20/10/1969
Decreto-Lei	1.013	21/10/1969
Decreto-Lei	1.042	21/10/1969
Decreto-Lei	1.056	21/10/1969
Decreto-Lei	1.060	21/10/1969
Decreto	66.095	20/01/1970
Decreto-Lei	1.074	20/01/1970
Decreto	66.118	26/01/1970
Decreto-Lei	1.079	29/01/1970
Decreto-Lei	1.087	02/03/1970
Decreto-Lei	1.089	02/03/1970
Decreto-Lei	1.090	10/03/1970
Decreto-Lei	1.096	23/03/1970
Decreto	66.547	11/05/1970
Decreto-Lei	1.106	16/06/1970
Decreto-Lei	1.109	26/06/1970
Lei	5.589	03/07/1970
Decreto-Lei	1.118	10/08/1970
Lei Complementar	7	07/09/1970
Decreto-Lei	1.124	08/09/1970
Decreto-Lei	1.125	17/09/1970
Decreto	67.527	11/11/1970
Decreto-Lei	1.134	16/11/1970
Decreto-Lei	1.138	11/12/1970
Decreto-Lei	1.139	21/12/1970
Decreto-Lei	1.140	30/12/1970
Decreto-Lei	1.145	31/12/1970
Decreto	68.125	27/01/1971
Decreto-Lei	1.153	01/03/1971
Decreto-Lei	1.158	16/03/1971
Decreto-Lei	1.159	17/03/1971
Lei	5.655	20/03/1971
Decreto-Lei	1.165	01/04/1971
Decreto	68.565	29/04/1971
Decreto-Lei	1.171	02/06/1971
Decreto	68.702	03/06/1971
Decreto	68.703	03/06/1971
Decreto-Lei	1.173	07/06/1971
Decreto-Lei	1.179	06/07/1971
Decreto-Lei	1.182	16/07/1971
Decreto-Lei	1.188	21/09/1971
Decreto-Lei	1.189	24/09/1971

LEGISLAÇÃO DA RECEITA

Imposto sobre a Renda e Proventos de Qualquer Natureza

(Cont.)

Decreto-Lei	1.191	27/10/1971
Lei	5.768	20/12/1971
Decreto-Lei	1.196	23/12/1971
Decreto-Lei	1.198	27/12/1971
Decreto-Lei	1.215	04/05/1972
Decreto-Lei	1.240	11/10/1972
Decreto-Lei	1.248	29/11/1972
Decreto	71.622	29/12/1972
Decreto	71.635	29/12/1972
Decreto-Lei	1.255	29/12/1972
Decreto-Lei	1.260	26/02/1973
Decreto-Lei	1.274	30/05/1973
Decreto-Lei	1.300	28/12/1973
Decreto-Lei	1.301	31/12/1973
Decreto-Lei	1.302	31/12/1973
Decreto-Lei	1.303	31/12/1973
Decreto-Lei	1.304	08/01/1974
Decreto-Lei	1.307	16/01/1974
Decreto-Lei	1.323	03/04/1974
Decreto-Lei	1.328	20/05/1974
Decreto-Lei	1.330	31/05/1974
Decreto-Lei	1.337	23/07/1974
Decreto-Lei	1.338	23/07/1974
Decreto	74.492	03/09/1974
Lei	6.099	12/09/1974
Decreto-Lei	1.345	19/09/1974
Decreto-Lei	1.346	25/09/1974
Decreto-Lei	1.350	24/10/1974
Decreto-Lei	1.351	24/10/1974
Decreto-Lei	1.358	12/11/1974
Decreto-Lei	1.370	09/12/1974
Decreto-Lei	1.371	09/12/1974
Decreto-Lei	1.375	11/12/1974
Decreto-Lei	1.376	12/12/1974
Decreto-Lei	1.380	23/12/1974
Decreto-Lei	1.381	23/12/1974
Decreto	75.247	21/01/1975
Decreto-Lei	1.401	07/05/1975
Decreto-Lei	1.408	07/07/1975
Decreto-Lei	1.411	31/07/1975
Decreto-Lei	1.418	03/09/1975
Lei	6.251	08/10/1975
Decreto-Lei	1.423	23/10/1975
Decreto-Lei	1.424	03/11/1975
Lei	6.264	18/11/1975
Decreto-Lei	1.431	05/12/1975
Decreto-Lei	1.433	11/12/1975
Lei	6.297	15/12/1975
Decreto-Lei	1.439	30/12/1975
Decreto-Lei	1.443	02/02/1976
Decreto-Lei	1.444	03/02/1976
Decreto-Lei	1.446	13/02/1976
Decreto-Lei	1.452	30/03/1976
Decreto-Lei	1.454	07/04/1976
Lei	6.321	14/04/1976
Decreto	77.463	20/04/1976
Decreto-Lei	1.471	15/06/1976

Imposto sobre a Transmissão de Bens Imóveis

Decreto-Lei	1.071	24/01/1939
Decreto-Lei	2.224	23/05/1940
Decreto-Lei	4.102	09/02/1942
Decreto-Lei	5.812	13/09/1943
Decreto-Lei	5.839	21/09/1943
Decreto-Lei	82	26/12/1966

Imposto sobre Operações Financeiras

Decreto-Lei	111	24/01/1966
Lei	5.143	20/10/1966
Decreto-Lei	914	07/10/1969
Decreto-Lei	1.085	18/02/1970
Decreto-Lei	1.188	21/09/1971
Decreto-Lei	1.269	18/04/1973
Decreto-Lei	1.304	08/01/1974
Decreto-Lei	1.312	15/02/1974
Decreto-Lei	1.343	28/08/1974
Lei	6.313	16/12/1975

Imposto sobre os Serviços de Transporte Rodoviário Intermunicipal e Interestadual de Passageiros e Cargas

Decreto-Lei	284	28/02/1967
Decreto	64.064	05/02/1969
Decreto-Lei	1.438	26/12/1975
Decreto	77.789	09/06/1976

Imposto sobre Produtos Industrializados

Lei	4.388	28/08/1964
Lei	4.502	30/11/1964
Lei	4.503	30/11/1964
Lei	4.663	03/06/1965
Decreto	56.551	08/07/1965
Decreto	56.967	01/10/1965
Lei	4.862	29/11/1965
Lei	4.863	29/11/1965
Decreto	57.618	10/01/1966
Lei	5.094	30/08/1966
Decreto-Lei	34	18/11/1966
Decreto-Lei	37	18/11/1966
Decreto-Lei	104	13/01/1967
Lei	5.325	02/10/1967
Decreto	61.514	12/10/1967
Decreto-Lei	491	05/03/1969
Decreto	64.661	06/06/1969
Decreto	64.662	06/06/1969
Decreto	64.833	17/07/1969
Decreto	66.125	28/01/1970
Decreto-Lei	1.117	10/08/1970
Decreto	67.031	10/08/1970
Decreto-Lei	1.118	10/08/1970
Decreto-Lei	1.119	10/08/1970
Decreto-Lei	1.122	01/09/1970
Decreto	67.374	13/10/1970
Lei	5.618	03/11/1970
Decreto-Lei	1.133	16/11/1970
Decreto-Lei	1.136	07/12/1970
Decreto-Lei	1.137	07/12/1970
Decreto	68.044	12/01/1971
Decreto-Lei	1.154	01/03/1971
Decreto-Lei	1.165	01/04/1971
Decreto-Lei	1.189	24/09/1971
Decreto	69.282	24/09/1971
Decreto-Lei	1.199	27/12/1971
Decreto	70.162	18/02/1972
Decreto-Lei	1.211	01/03/1972
Decreto-Lei	1.217	09/05/1972
Decreto-Lei	1.219	15/05/1972
Decreto-Lei	1.234	25/07/1972
Lei	5.799	31/08/1972
Decreto	71.278	31/10/1972
Decreto-Lei	1.276	01/06/1973
Decreto-Lei	1.287	18/10/1973

LEGISLAÇÃO DA RECEITA

Imposto sobre Produtos Industrializados (Cont.)

Decreto	73.225	29/11/1973
Decreto-Lei	1.292	11/12/1973
Decreto	73.340	19/12/1973
Decreto-Lei	1.306	10/01/1974
Decreto-Lei	1.335	08/07/1974
Decreto	74.599	24/09/1974
Decreto	74.613	25/09/1974
Decreto-Lei	1.355	06/11/1974
Decreto-Lei	1.357	25/11/1974
Decreto	75.073	09/12/1974
Decreto-Lei	1.374	11/12/1974
Decreto-Lei	1.386	31/12/1974
Decreto	75.161	31/12/1974
Decreto	75.438	03/03/1975
Decreto-Lei	1.398	20/03/1975
Decreto	75.659	25/04/1975
Decreto-Lei	1.403	23/05/1975
Decreto-Lei	1.407	03/07/1975
Decreto	76.345	30/09/1975
Lei	6.251	08/10/1975
Decreto-Lei	1.425	03/11/1975
Decreto	76.532	03/11/1975
Decreto-Lei	1.426	02/12/1975
Decreto-Lei	1.428	02/12/1975
Decreto	76.784	15/12/1975
Decreto-Lei	1.437	17/12/1975
Decreto	76.871	22/12/1975
Decreto	76.990	07/01/1976
Decreto	77.065	20/01/1976
Decreto	77.117	06/02/1976
Decreto-Lei	1.450	24/03/1976
Decreto-Lei	1.456	07/04/1976

Imposto Territorial Rural

Lei	4.504	30/11/1964
Decreto	56.462	14/06/1965
Decreto	56.792	26/08/1965
Lei	4.947	06/04/1966
Decreto	59.443	01/11/1966
Decreto	59.495	09/11/1966
Decreto	59.566	14/11/1966
Decreto-Lei	57	18/11/1966
Decreto-Lei	58	21/11/1966
Decreto	59.900	30/12/1966
Decreto	65.130	10/09/1969
Decreto-Lei	1.128	13/10/1970
Lei	5.672	02/07/1971
Decreto	72.507	23/07/1973

Imposto Único sobre Energia Elétrica

Decreto	24.643	10/07/1934
Lei	2.308	31/08/1954
Decreto	36.578	08/12/1954
Decreto	40.007	20/09/1956
Lei	2.944	08/11/1956
Decreto	41.019	26/02/1957
Decreto	46.392	08/07/1959
Lei	4.156	28/11/1962
Lei	4.364	22/07/1964
Lei	4.676	16/06/1965
Lei	5.073	18/08/1966
Decreto-Lei	336	24/10/1967
Decreto	62.724	17/05/1968
Decreto	64.560	20/05/1969
Decreto-Lei	644	23/06/1969
Decreto-Lei	1.076	23/01/1970
Decreto	66.737	18/06/1970

Imposto Único sobre Energia Elétrica (Cont.)

Decreto	68.419	25/03/1971
Decreto	68.635	20/05/1971
Lei	5.655	20/05/1971
Decreto	69.721	09/12/1971
Lei	5.824	14/11/1972
Decreto-Lei	1.264	01/03/1973
Lei	5.875	11/05/1973
Lei	5.877	11/05/1973
Decreto-Lei	1.278	19/06/1973
Decreto-Lei	1.309	08/02/1974
Decreto	73.595	08/02/1974
Lei	6.093	29/08/1974
Lei	6.180	11/12/1974
Decreto-Lei	1.383	26/12/1974
Decreto-Lei	1.388	16/01/1975
Decreto	75.566	07/04/1975
Decreto	75.784	27/05/1975
Decreto	75.887	20/06/1975
Decreto-Lei	1.441	12/01/1976

Imposto Único sobre Lubrificantes e Combustíveis Líquidos e Gasosos e Adicional

Decreto-Lei	538	07/07/1938
Decreto	4.071	12/05/1939
Decreto-Lei	2.615	21/09/1940
Lei	2.004	03/10/1953
Lei	2.975	27/11/1956
Lei	4.452	05/11/1964
Decreto-Lei	61	21/11/1966
Decreto-Lei	208	27/02/1967
Decreto	60.453	13/03/1967
Decreto-Lei	335	18/10/1967
Decreto-Lei	343	28/12/1967
Decreto	62.475	27/03/1968
Lei	5.514	21/10/1968
Decreto-Lei	523	08/04/1969
Decreto-Lei	555	25/04/1969
Decreto-Lei	615	09/06/1969
Decreto-Lei	714	20/07/1969
Decreto-Lei	859	11/09/1969
Decreto-Lei	1.076	23/01/1970
Decreto-Lei	1.091	12/03/1970
Decreto-Lei	1.092	12/03/1970
Decreto	67.812	14/12/1970
Decreto-Lei	1.147	13/01/1971
Decreto	68.569	29/04/1971
Decreto	69.132	27/08/1971
Lei	5.761	03/12/1971
Decreto-Lei	1.195	09/12/1971
Decreto	69.833	23/12/1971
Decreto-Lei	1.220	15/05/1972
Decreto-Lei	1.221	15/05/1972
Decreto	70.522	15/05/1972
Decreto	70.885	28/07/1972
Decreto-Lei	1.264	01/03/1973
Lei	5.876	11/05/1973
Decreto-Lei	1.278	19/06/1973
Decreto-Lei	1.279	05/07/1973
Decreto	72.705	28/08/1973
Decreto-Lei	1.288	01/11/1973
Lei	5.963	10/12/1973
Decreto	73.370	26/12/1973
Decreto-Lei	1.296	26/12/1973
Decreto-Lei	1.297	26/12/1973
Decreto-Lei	1.308	01/02/1974
Decreto	73.618	12/02/1974
Decreto	73.686	20/02/1974

LEGISLAÇÃO DA RECEITA

Imposto Único sobre Lubrificantes e Combustíveis Líquidos e Gasosos e Adicional (Cont.)

Decreto	73.875	27/03/1974
Decreto-Lei	1.340	22/08/1974
Lei	6.093	29/08/1974
Decreto-Lei	1.387	07/01/1975
Decreto	75.201	09/01/1975
Decreto-Lei	1.388	16/01/1975
Decreto	75.966	11/07/1975
Decreto-Lei	1.409	11/07/1975
Decreto-Lei	1.417	02/09/1975
Decreto	76.290	18/09/1975
Decreto	76.405	09/10/1975
Decreto-Lei	1.420	09/10/1975
Lei	6.256	22/10/1975
Lei	6.261	14/11/1975
Decreto	76.593	14/11/1975
Decreto	76.703	02/12/1975
Decreto-Lei	1.441	12/01/1976
Decreto	77.028	15/01/1976
Decreto	77.749	07/06/1976
Decreto	77.807	10/06/1976

Imposto Único sobre Minerais

Lei	4.425	08/10/1964
Decreto	55.928	14/04/1965
Decreto-Lei	125	31/01/1967
Decreto-Lei	134	02/02/1967
Decreto-Lei	334	12/10/1967
Decreto	62.981	12/07/1968
Decreto-Lei	523	08/04/1969
Decreto-Lei	765	15/08/1969
Decreto-Lei	1.038	21/10/1969
Decreto-Lei	1.076	23/01/1970
Decreto-Lei	1.083	06/02/1970
Decreto-Lei	1.092	12/03/1970
Decreto	66.522	30/04/1970
Decreto	66.694	11/06/1970
Decreto	66.727	16/06/1970
Decreto-Lei	1.147	13/01/1971
Decreto-Lei	1.172	02/06/1971
Decreto-Lei	1.176	17/06/1971
Decreto-Lei	1.201	29/12/1971
Decreto-Lei	1.240	11/10/1972
Decreto	71.248	13/10/1972
Lei	5.874	11/05/1973
Lei	6.093	29/08/1974
Decreto-Lei	1.388	16/01/1975
Decreto-Lei	1.396	12/03/1975
Decreto	75.566	07/04/1975
Decreto-Lei	1.402	23/05/1975
Decreto	75.757	23/05/1975
Decreto-Lei	1.412	31/06/1975

Indenizações Diversas

Lei	317	21/10/1843
-----------	-----	------------

Indenizações por parte dos Estados ao Serviço de Juros de Obrigações do Tesouro que lhes foram cedidas por Empréstimo

Decreto	19.412	19/11/1930
Decreto	19.503	17/12/1930
Decreto	19.584	13/01/1931
Decreto	19.648	30/01/1931

J

Juros Bancários

Decreto-Lei	867	17/11/1938
-------------------	-----	------------

Juros Bancários (Cont.)

Decreto	3.604	14/01/1939
Decreto-Lei	1.078	27/01/1939
Decreto	6.732	18/01/1941
Decreto	11.527	08/02/1943
Decreto-Lei	9.813	09/09/1946
Decreto-Lei	9.897	17/09/1946

M

Montepio Civil e Pensões Militares

Decreto	695	28/08/1890
Decreto	942-A	31/01/1890
Decreto	2.819	23/02/1898
Decreto	22.414	30/01/1933
Lei	436	23/05/1937
Decreto-Lei	196	22/01/1938
Decreto-Lei	736	23/09/1938
Decreto	3.695	06/02/1939
Decreto-Lei	2.961	20/01/1941
Decreto-Lei	3.864	24/11/1941
Decreto-Lei	6.280	17/02/1944
Decreto-Lei	7.060	21/11/1944
Decreto-Lei	7.565	21/05/1945
Decreto-Lei	7.610	05/06/1945
Decreto-Lei	8.919	26/01/1946
Decreto-Lei	9.595	16/08/1946
Decreto-Lei	9.798	09/09/1946
Decreto-Lei	9.830	11/09/1946
Lei	488	15/11/1948
Lei	2.192	06/03/1954
Lei	2.314	03/09/1954
Lei	3.765	04/05/1960
Decreto	49.096	10/10/1960
Lei	4.242	18/07/1963
Lei	4.863	29/11/1965
Decreto-Lei	81	21/12/1966
Lei	5.475	23/07/1968
Lei	5.552	04/12/1968
Decreto-Lei	728	06/08/1969
Decreto	64.992	14/08/1969
Lei	6.220	07/07/1975
Decreto-Lei	1.449	13/02/1976

Multas

Decreto	4.536	28/01/1922
Decreto	15.783	08/11/1922
Decreto	5.426	07/01/1928
Decreto	5.798	11/06/1940
Decreto	50.114	26/01/1961
Decreto	57.632	14/01/1966
Decreto-Lei	209	27/02/1967
Decreto-Lei	221	28/02/1967
Lei	5.357	17/11/1967
Lei	5.438	20/05/1968
Decreto-Lei	352	17/06/1968
Decreto	62.982	12/07/1968
Lei	5.534	14/11/1968
Decreto-Lei	1.027	21/10/1969
Lei	5.760	03/12/1971
Lei	5.823	14/11/1972
Decreto	73.267	06/12/1973
Decreto	74.783	29/10/1974
Lei	6.276	08/12/1975

P

Produtos de Depósitos Abandonados (Dinheiro e Objetos de Valor)

Lei	370	04/01/1937
-----------	-----	------------

LEGISLAÇÃO DA RECEITA

Produtos de Depósitos Abandonados (Dinheiro e Objetos de Valor) (Cont.)

Decreto	1.508	17/03/1937
Lei	2.313	03/09/1954

Programa de Integração Nacional - (PIN)

Decreto-Lei	1.106	16/06/1970
Decreto-Lei	1.127	12/10/1970
Decreto	67.372	12/10/1970
Decreto-Lei	1.243	30/10/1972
Lei	5.938	19/11/1973
Decreto-Lei	1.376	12/12/1974
Decreto	76.509	23/10/1975

Programa de Redistribuição de Terras e de Estímulo à Agroindústria do Norte e do Nordeste - (PROTERRA)

Decreto-Lei	1.179	06/07/1971
Decreto	70.677	06/06/1972
Lei	5.938	19/11/1973
Decreto-Lei	1.376	12/12/1974
Decreto	75.283	23/01/1975
Decreto	77.105	03/02/1976

R

Receita do Departamento de Imprensa Nacional

Decreto	24.500	29/06/1934
Decreto	5.963	16/07/1940
Lei	592	23/12/1948
Decreto	932	03/05/1962
Decreto	73.610	11/02/1974

Rendas da Agência Nacional

Decreto	5.077	29/12/1939
Decreto-Lei	4.064	29/01/1942
Decreto-Lei	7.582	25/05/1945
Decreto-Lei	9.788	06/09/1946
Decreto-Lei	166	14/02/1967
Decreto	62.989	15/07/1968
Decreto	76.693	28/11/1975

Rendas da Biblioteca Nacional

Decreto-Lei	6.732	24/07/1944
Decreto	16.167	24/07/1944
Decreto-Lei	8.679	18/01/1946
Decreto	20.478	24/01/1946
Decreto	550	01/02/1962

Rendas da Central de Medicamentos

Decreto	68.806	25/06/1971
Decreto	69.451	01/11/1971
Decreto	71.205	04/10/1972
Decreto	73.077	01/11/1973
Decreto	75.985	17/07/1975

Rendas do Centro Brasileiro de Construção e Equipamentos Escolares

Decreto	72.532	26/07/1973
---------------	--------	------------

Rendas do Centro Nacional de Educação Especial

Decreto	72.425	03/07/1973
---------------	--------	------------

Rendas do Centro Nacional de Engenharia Agrícola

Decreto	76.895	23/12/1975
---------------	--------	------------

Rendas da Comissão Executiva do Sal

Lei	2.300	10/06/1940
Lei	3.137	13/05/1957
Lei	4.018	16/12/1961

Rendas da Comissão Executiva do Sal (Cont.)

Decreto	55.824	16/03/1965
Decreto-Lei	257	28/02/1967
Decreto	62.067	05/01/1968
Decreto	63.439	17/10/1968

Rendas do Conselho Nacional de Cooperativismo

Lei	5.764	16/12/1971
-----------	-------	------------

Rendas do Conselho Nacional de Direito Autoral

Lei	5.988	14/12/1973
Decreto	76.275	15/09/1975

Rendas do Conselho Nacional do Petróleo

Decreto	75.468	11/03/1975
---------------	--------	------------

Rendas da Coordenação do Aperfeiçoamento de Pessoal de Nível Superior

Decreto	29.741	11/07/1951
Decreto	53.932	26/05/1964
Decreto	54.356	30/09/1964
Decreto	59.707	12/12/1966
Decreto	66.662	05/06/1970
Decreto	74.300	18/07/1974

Rendas da Coordenação de Assuntos Internacionais de Agricultura

Decreto	69.358	14/10/1971
---------------	--------	------------

Rendas da Coordenação Nacional do Ensino Agropecuário

Decreto	72.434	09/07/1973
Decreto	76.436	14/10/1975

Rendas da Coordenadoria das Empresas Incorporadas ao Patrimônio Nacional

Decreto-Lei	6.871	15/09/1944
Decreto	22.148	22/11/1946
Decreto	29.801	24/07/1951
Decreto	31.446	12/09/1952
Lei	2.193	09/03/1954
Decreto	76.085	06/08/1975

Rendas Decorrentes de Alienação de Mercadorias Apreendidas

Decreto-Lei	1.455	07/04/1976
-------------------	-------	------------

Rendas do Departamento Administrativo do Serviço Público - (DASP)

Decreto-Lei	1.870	14/12/1939
Decreto-Lei	8.223-A	07/12/1945
Decreto	50.679	31/05/1961

Rendas do Departamento de Aviação Civil

Decreto	16.983	22/07/1925
Decreto	20.914	06/01/1932
Decreto-Lei	9.792	06/09/1946
Decreto	42.218	03/09/1957
Decreto	42.315	20/09/1957
Lei	4.200	05/02/1963
Decreto	53.573	20/02/1964

Rendas do Departamento Nacional de Águas e Energia Elétrica

Decreto	75.468	11/03/1975
---------------	--------	------------

Rendas do Departamento Nacional de Inspeção de Produtos de Origem Animal

Decreto	73.474	16/01/1974
---------------	--------	------------

LEGISLAÇÃO DA RECEITA

Rendas do Departamento Nacional de Meteorologia

Decreto-Lei	982	23/12/1938
Decreto-Lei	5.995	17/11/1943
Lei Delegada	8	11/10/1962
Lei Delegada	9	11/10/1962
Decreto	52.339	08/08/1963
Decreto	52.667	11/10/1963
Decreto	62.163	23/01/1968

Rendas do Departamento de Polícia Federal

Decreto	24.531	02/07/1934
Decreto-Lei	6.378	28/03/1944
Decreto-Lei	7.013	01/11/1944
Decreto-Lei	8.806	24/01/1946
Decreto	37.008	08/03/1955
Lei	4.483	16/11/1964
Decreto	56.510	28/06/1965
Decreto-Lei	200	25/02/1967

Rendas do Departamento Nacional de Produção Animal

Decreto	23.979	08/03/1934
Lei	199	23/01/1936
Decreto	2.500	16/03/1938
Decreto-Lei	982	23/12/1938
Decreto	4.438	26/07/1939
Decreto-Lei	3.265	12/05/1941
Decreto	41.063	27/02/1957
Lei Delegada	8	11/10/1962
Lei Delegada	9	11/10/1962
Decreto	51.701	11/02/1963
Decreto	52.339	08/08/1963
Decreto	52.662	11/10/1963
Lei	4.714	29/06/1965
Decreto	57.061	15/10/1965
Decreto	62.163	23/01/1968
Lei	5.760	03/12/1971
Lei	6.198	26/12/1974
Decreto	76.986	06/01/1976

Rendas do Departamento Nacional de Produção Mineral

Decreto	75.468	11/03/1975
---------------	--------	------------

Rendas do Departamento Nacional de Produção Vegetal

Decreto	23.979	08/03/1934
Lei	199	23/01/1936
Decreto-Lei	982	23/12/1938
Decreto	4.438	26/07/1939
Decreto-Lei	4.200	25/03/1942
Decreto	41.063	27/02/1957
Lei Delegada	8	11/10/1962
Lei Delegada	9	11/10/1962
Decreto	51.701	11/02/1963
Decreto	52.339	08/08/1963
Decreto	52.342	08/08/1963
Decreto	62.163	23/01/1968
Lei	6.138	08/11/1974
Decreto	75.583	09/04/1975

Rendas do Depósito Público do Distrito Federal

Lei	490	16/12/1897
Decreto	2.818	23/12/1898
Decreto	23.303	30/10/1933

Rendas da Escola de Administração Fazendária

Decreto	73.115	08/11/1973
Decreto	76.085	06/08/1975

Rendas dos Estabelecimentos de Ensino Federalizados

Decreto	19.852	11/04/1931
---------------	--------	------------

Rendas dos Estabelecimentos de Ensino Federalizados - (Continuação)

Decreto-Lei	8.827	24/01/1946
Lei	1.254	04/12/1950
Decreto	45.111	26/12/1958

Rendas Eventuais

Decreto-Lei	4.177	13/03/1942
Decreto-Lei	6.562	07/06/1944
Decreto-Lei	7.293	02/02/1945

Rendas do Hospital das Forças Armadas

Decreto	1.310	08/08/1962
Decreto	68.222	11/02/1971
Decreto	69.846	28/12/1971

Rendas do Instituto Nacional de Estudos e Pesquisas Educacionais

Decreto	66.967	27/07/1970
Decreto	71.407	20/11/1972
Decreto	75.625	17/04/1975

Rendas do Instituto Nacional de Pesos e Medidas

Decreto-Lei	240	28/02/1967
Decreto	66.112	23/01/1970
Lei	5.966	11/12/1973

Rendas do Instituto Nacional de Tecnologia

Decreto-Lei	592	04/08/1938
Decreto-Lei	778	08/10/1938
Decreto	3.139	08/10/1938
Lei	3.782	22/07/1960
Lei	4.048	29/12/1961
Decreto	533	23/01/1962
Decreto-Lei	239	28/02/1967

Rendas do Instituto do Patrimônio Histórico e Artístico Nacional - (IPHAN)

Decreto	66.967	27/07/1970
---------------	--------	------------

Rendas do Laboratório Central de Controle de Drogas, Medicamentos e Alimentos

Lei	1.920	25/07/1953
Decreto	34.596	16/11/1953
Lei	2.187	16/02/1954
Lei	3.062	22/12/1956
Decreto	41.904	29/07/1957

Rendas do Laboratório Nacional de Análise

Decreto	1.257	03/02/1893
Lei	813	23/12/1901
Decreto	4.050	13/01/1920
Decreto	14.167	03/12/1943
Decreto	14.168	03/12/1943
Decreto-Lei	6.067	03/12/1943
Decreto-Lei	7.397	19/03/1945
Decreto	36.756	07/01/1955
Decreto	43.850	09/06/1958

Rendas da Secretaria da Receita Federal

Decreto-Lei	1.437	17/12/1975
-------------------	-------	------------

Rendas do Serviço Especial de Bolsas de Estudo

Decreto	75.781	27/05/1975
---------------	--------	------------

Rendas do Serviço Nacional de Formação Profissional Rural

Decreto	77.354	31/03/1976
---------------	--------	------------

LEGISLAÇÃO DA RECEITA

Rendas de Serviços de Socorro Marítimo

Decreto 46.429 14/07/1959

Rendas da Superintendência de Campanhas de Saúde Pública

Decreto 66.580 15/05/1970
Decreto 77.388 06/04/1976

S

Salário Educação

Decreto 63.339 01/10/1968
Decreto 63.887 20/12/1968
Decreto-Lei 503 18/03/1969
Decreto-Lei 1.422 23/10/1975
Decreto 76.877 22/12/1975
Decreto 76.923 26/12/1975
Decreto 77.795 09/06/1976

Selo Eleitoral

Lei 4.737 15/07/1965
Lei 4.961 04/05/1966

Sobretarifas do Fundo Nacional de Telecomunicações

Lei 4.117 27/08/1962
Decreto 52.026 20/05/1963
Decreto 53.352 26/12/1963
Decreto 59.698 08/12/1966
Lei 5.792 11/07/1972
Decreto 70.914 02/08/1972
Lei 6.093 29/08/1974
Lei 6.127 06/11/1974

T

Tarifa Adicional sobre Passagens Aéreas

Decreto 76.590 11/11/1975

Tarifas Aeroportuárias

Decreto-Lei 270 28/02/1967
Lei 5.862 12/12/1972
Decreto 72.219 11/05/1973
Lei 5.989 17/12/1973
Lei 6.009 26/12/1973
Decreto-Lei 1.305 08/01/1974
Lei 6.085 15/07/1974
Decreto 75.070 09/12/1974
Decreto 75.691 05/05/1975

Tarifa de Utilização de Faróis

Decreto-Lei 5.406 14/04/1943
Lei 4.202 06/02/1963
Decreto-Lei 34 18/11/1965
Decreto-Lei 1.023 21/10/1969
Decreto 70.198 24/02/1972

Taxa de Distribuição de Prêmios

Decreto 62.838 06/06/1968
Lei 5.680 20/07/1971
Decreto 69.321 06/10/1971
Lei 5.768 20/12/1971
Decreto 70.951 09/08/1972
Decreto 72.411 27/06/1973

Taxas do Estatuto dos Estrangeiros

Decreto-Lei 941 13/10/1969
Decreto 66.689 11/06/1970
Decreto 76.096 07/08/1975

Taxa de Exploração de Loterias

Decreto-Lei 6.259 10/02/1944
Decreto-Lei 6.820 24/08/1944
Lei 1.493 13/12/1951
Decreto 38.593 16/01/1956
Decreto 40.549 12/12/1956
Lei 3.909 26/06/1961
Decreto 58.835 15/07/1966
Decreto-Lei 34 18/11/1966
Decreto-Lei 204 27/02/1967
Lei 5.525 05/11/1968
Decreto-Lei 594 27/05/1969
Decreto-Lei 717 30/07/1969
Decreto-Lei 759 12/08/1969
Decreto 66.118 26/01/1970
Decreto 68.125 27/01/1971
Decreto 68.703 03/06/1971
Decreto-Lei 1.285 06/09/1973
Decreto 73.821 12/03/1974
Decreto 77.538 03/05/1976

Taxa de Fiscalização das Telecomunicações

Decreto 52.795 30/10/1963
Lei 5.070 07/07/1966
Decreto 60.430 11/03/1967
Lei 5.785 23/06/1972
Decreto 71.136 23/09/1973

Taxa de Fiscalização do Comércio de Sementes e Mudas

Decreto 57.061 15/10/1965

Taxas da Junta Comercial do Distrito Federal

Decreto-Lei 144 02/02/1967

Taxa Judiciária da Justiça do Distrito Federal

Decreto-Lei 113 25/01/1967
Decreto-Lei 246 28/02/1967

Taxa de Melhoramento dos Portos

Lei 3.421 10/07/1958
Decreto 48.524 14/07/1960
Decreto (CM) 60 19/10/1961
Decreto 54.295 23/09/1964
Decreto 56.801 27/08/1965
Decreto 57.126 20/10/1965
Lei 5.388 21/02/1968
Decreto-Lei 415 10/01/1969
Decreto-Lei 539 17/04/1969
Decreto-Lei 561 30/04/1969
Decreto-Lei 1.218 15/05/1972
Lei 6.222 10/07/1975

Taxa Militar

Decreto-Lei 1.187 04/04/1939
Decreto 8.981 12/03/1942
Decreto 9.424 20/05/1942
Lei 4.375 17/08/1964
Decreto 57.654 20/01/1966
Decreto-Lei 728 06/08/1969
Decreto 64.992 14/08/1969

Taxa de Ocupação de Imóveis

Decreto 14.595 31/12/1920
Decreto 14.596 31/12/1920
Decreto-Lei 2.490 16/08/1940
Decreto-Lei 3.438 17/07/1941
Decreto-Lei 5.666 15/07/1943

LEGISLAÇÃO DA RECEITA

Taxa de Ocupação de Imóveis (Cont.)

Decreto-Lei	9.760	05/09/1946
Decreto-Lei	1.390	29/01/1975

Taxas para Certidões de Quitação da Consolidação das Leis do Trabalho

Decreto-Lei	229	28/02/1967
-------------------	-----	------------

Taxa de Registro e Licenciamento de Instalações de Beneficiamento de Algodão e Outras Plantas Têxteis

Decreto	24.049	27/03/1934
---------------	--------	------------

Taxa Rodoviária Única e Adicional

Decreto-Lei	999	21/10/1969
Decreto	68.296	26/02/1971
Decreto-Lei	1.242	30/10/1972
Decreto	71.273	30/10/1972

Taxa Rodoviária Única e Adicional (Cont.)

Lei	5.841	06/12/1972
Decreto	71.824	07/02/1973
Lei	6.261	14/11/1975

Taxa sobre Corridas de Cavalos

Decreto	41.561	22/05/1957
Decreto	42.426	10/10/1957
Lei Delegada.....	8	11/10/1962
Decreto (CM)	1.973	31/12/1962
Decreto	51.816	11/03/1963
Lei	4.631	15/05/1965
Lei	4.716	20/06/1965
Decreto	58.835	15/07/1966
Decreto	58.934	03/08/1966
Decreto-Lei	1.129	13/10/1970
Lei	5.971	11/12/1973
Decreto	76.241	11/09/1975



ANEXO II
DESPESA

Despesas por Órgãos e Unidades Orçamentárias
(À conta de Recursos do Tesouro)

PODER LEGISLATIVO

C/D 1.00

PODER LEGISLATIVO	CONSOLIDACÃO DA DESPESA POR SUA NATUREZA	RECURSOS DO TESOURO
-------------------	--	---------------------

CÓDIGO	ESPECIFICAÇÃO	SUBELEMENTO E ITEM	ELEMENTO	CATEGORIA ECONÔMICA
3.0.0.0	DESPESAS CORRENTES			1.364.504.000
3.1.0.0	DESPESAS DE CUSTEIO			1.199.440.000
3.1.1.0	PESSOAL		881.449.000	
3.1.1.1	PESSOAL CIVIL	881.449.000		
01	VENCIMENTOS E VANTAGENS FIXAS	630.552.000		
02	DESPESAS VARIÁVEIS	250.897.000		
3.1.2.0	MATERIAL DE CONSUMO		56.706.000	
3.1.3.0	SERVIÇOS DE TERCEIROS		214.265.000	
3.1.3.1	REMUNERAÇÃO DE SERVIÇOS PESSOAIS	630.000		
3.1.3.2	OUTROS SERVIÇOS DE TERCEIROS	213.635.000		
3.1.4.0	ENCARGOS DIVERSOS		41.560.000	
3.1.5.0	DESPESAS DE EXERCÍCIOS ANTERIORES		5.460.000	
3.2.0.0	TRANSFERÊNCIAS CORRENTES			165.064.000
3.2.1.0	SUBVENÇÕES SOCIAIS		3.250.000	
3.2.3.0	TRANSFERÊNCIAS DE ASSISTÊNCIA E PREVIDÊNCIA SOCIAL		108.396.000	
3.2.3.1	INATIVOS	103.680.000		
3.2.3.3	SALÁRIO-FAMÍLIA	4.716.000		
3.2.4.0	JUROS		700.000	
3.2.4.1	JUROS DA DÍVIDA PÚBLICA	700.000		
01	FUNDADA INTERNA	700.000		
3.2.5.0	CONTRIBUIÇÕES DE PREVIDÊNCIA SOCIAL		49.955.000	
3.2.7.0	DIVERSAS TRANSFERÊNCIAS CORRENTES		2.763.000	
3.2.7.6	PESSOAS	243.000		
3.2.7.9	DIVERSAS	2.520.000		
4.0.0.0	DESPESAS DE CAPITAL			175.830.600
4.1.0.0	INVESTIMENTOS			139.804.600
4.1.1.0	OBRAS PÚBLICAS		41.960.000	
4.1.2.0	SERVIÇOS EM REGIME DE PROGRAMAÇÃO ESPECIAL		26.800.000	
4.1.3.0	EQUIPAMENTOS E INSTALAÇÕES		55.735.000	
4.1.4.0	MATERIAL PERMANENTE		15.309.600	
4.2.0.0	INVERSOES FINANCEIRAS			24.016.000
4.2.3.0	AQUISIÇÃO DE TÍTULOS REPRESENTATIVOS DE CAPITAL			
	DE EMPRESAS EM FUNCIONAMENTO		2.716.000	
4.2.4.0	CONSTITUIÇÃO DE FUNDOS ROTATIVOS		21.300.000	
4.3.0.0	TRANSFERÊNCIAS DE CAPITAL			12.010.000
4.3.1.0	AMORTIZAÇÃO		6.160.000	
4.3.1.1	AMORTIZAÇÃO DA DÍVIDA PÚBLICA	6.160.000		
01	FUNDADA INTERNA	6.160.000		
4.3.3.0	AUXÍLIOS PARA OBRAS PÚBLICAS		3.000.000	
4.3.4.0	AUXÍLIOS PARA EQUIPAMENTOS E INSTALAÇÕES		1.700.000	
4.3.5.0	AUXÍLIOS PARA MATERIAL PERMANENTE		1.150.000	

PESSOAL E ENCARGOS SOCIAIS	OUTRAS DESPESAS CORRENTES	TOTAL DAS DESPESAS CORRENTES	INVESTIMENTOS	INVERSOES FINANCEIRAS	TRANSFERÊNCIAS DE CAPITAL	TOTAL DAS DESPESAS DE CAPITAL	TOTAL GERAL
1.039.800.000	324.704.000	1.364.504.000	139.804.600	24.016.000	12.010.000	175.830.600	1.540.334.600

CÂMARA DOS DEPUTADOS

09100

0100 - CAMARA DOS DEPUTADOS				
DEMONSTRATIVO DA DESPESA POR UNIDADES ORÇAMENTARIAS, CONFORME O VINCULO COM OS RECURSOS RECURSOS DO TESOURO				
CÓDIGO	ESPECIFICAÇÃO	ORDINARIOS	VINCULADOS	TOTAL
0101	CAMARA DOS DEPUTADOS	787.195.600		787.195.600
TOTAL		787.195.600		787.195.600

08100

0100 - CAMARA DOS DEPUTADOS				
DEMONSTRATIVO DE FUNÇÕES, PROGRAMAS, E SUBPROGRAMAS POR PROJETOS E ATIVIDADES RECURSOS DO TESOURO				
CÓDIGO	ESPECIFICAÇÃO	PROJETOS	ATIVIDADES	TOTAL
0100000	LEGISLATIVA	<u>21.200.000</u>	<u>712.189.600</u>	<u>733.389.600</u>
0101000	PROCESSO LEGISLATIVO	<u>1.200.000</u>	<u>712.189.600</u>	<u>713.389.600</u>
0101001	ACAO LEGISLATIVA		706.789.600	706.789.600
0101021	ADMINISTRACAO GERAL	1.200.000		1.200.000
0101031	ASSISTENCIA FINANCEIRA		5.400.000	5.400.000
0157000	HABITACAO	<u>20.000.000</u>		<u>20.000.000</u>
0157316	HABITACOES URBANAS	20.000.000		20.000.000
1000000	HABITACAO E URBANISMO	<u>18.000.000</u>		<u>18.000.000</u>
1057000	HABITACAO	<u>18.000.000</u>		<u>18.000.000</u>
1057316	HABITACOES URBANAS	18.000.000		18.000.000
1500000	ASSISTENCIA E PREVIDENCIA		<u>35.806.000</u>	<u>35.806.000</u>
1582000	PREVIDENCIA		<u>35.806.000</u>	<u>35.806.000</u>
1582495	PREVIDENCIA SOCIAL A INATIVOS E PENSIONISTAS		35.806.000	35.806.000
TOTAL		39.200.000	747.995.600	787.195.600

04100

0100 - CAMARA DOS DEPUTADOS				
DEMONSTRATIVO DA DESPESA POR FONTE DE RECURSOS, CONSOLIDANDO PROJETOS E ATIVIDADES RECURSOS DO TESOURO				
0101 - CAMARA DOS DEPUTADOS				
CÓDIGO	ESPECIFICAÇÃO	PROJETOS	ATIVIDADES	TOTAL
00	ORDINARIO NAO VINCULADO	39.200.000	747.995.600	787.195.600
TOTAL		39.200.000	747.995.600	787.195.600

0100 - CAMARA DOS DEPUTADOS	PROGRAMA DE TRABALHO	RECURSOS DO TESOURO
0101 - CAMARA DOS DEPUTADOS		RECURSOS ORDINARIOS

CÓDIGO	E S P E C I F I C A Ç Ã O	PROJETOS	ATIVIDADES	TOTAL
	LEGISLATIVA			<u>733.389.600</u>
	PROCESSO LEGISLATIVO			<u>713.389.600</u>
	AÇÃO LEGISLATIVA			706.789.600
0101.01010014.030	AÇÃO LEGISLATIVA		706.789.600	
	ADMINISTRAÇÃO GERAL			1.200.000
0101.01010211.004	INSTALAÇÕES TELEFONICAS	1.200.000		
	ASSISTENCIA FINANCEIRA			5.400.000
0101.01010312.014	ASSISTENCIA FINANCEIRA A ENTIDADES		5.400.000	
	HABITACAO			<u>20.000.000</u>
	HABITACOES URBANAS			20.000.000
0101.01573161.003	UNIDADES HABITACIONAIS EM BRASILIA	20.000.000		
	HABITACAO E URBANISMO			<u>18.000.000</u>
	HABITACAO			<u>18.000.000</u>
	HABITACOES URBANAS			18.000.000
0101.10573161.003	UNIDADES HABITACIONAIS EM BRASILIA	18.000.000		
	ASSISTENCIA E PREVIDENCIA			<u>35.806.000</u>
	PREVIDENCIA			<u>35.806.000</u>
	PREVIDENCIA SOCIAL A INATIVOS E PENSIONISTAS			35.806.000
0101.15824952.015	ENCARGOS COM INATIVOS E PENSIONISTAS		35.806.000	
TOTAL				
		39.200.000	747.995.600	787.195.600

0100 - CAMARA DOS DEPUTADOS	NATUREZA DA DESPESA	RECURSOS DO TESOURO
0101 - CAMARA DOS DEPUTADOS		

CÓDIGO	E S P E C I F I C A Ç Ã O	SUBELEMENTO E ITEM	ELEMENTO	CATEGORIA ECONÔMICA
3.0.0.0	DESPESAS CORRENTES			<u>699.128.000</u>
3.1.0.0	DESPESAS DE CUSTEIO			637.779.000
3.1.1.0	PESSOAL		443.219.000	
3.1.1.1	PESSOAL CIVIL	443.219.000		
	VENCIMENTOS E VANTAGENS FIXAS	284.469.000		
	DESPESAS VARIÁVEIS	158.750.000		
3.1.2.0	MATERIAL DE CONSUMO		22.760.000	
3.1.3.0	SERVIÇOS DE TERCEIROS		140.000.000	
3.1.3.2	OUTROS SERVIÇOS DE TERCEIROS	140.000.000		
3.1.4.0	ENCARGOS DIVERSOS		28.800.000	
3.1.5.0	DESPESAS DE EXERCÍCIOS ANTERIORES		3.000.000	
3.2.0.0	TRANSFERÊNCIAS CORRENTES			61.349.000
3.2.1.0	SUBVENÇÕES SOCIAIS		1.800.000	
3.2.3.0	TRANSFERÊNCIAS DE ASSISTENCIA E PREVIDENCIA SOCIAL		37.321.000	
3.2.3.1	INATIVOS	35.493.000		
3.2.3.3	SALARIO-FAMILIA	1.828.000		
3.2.5.0	CONTRIBUIÇÕES DE PREVIDENCIA SOCIAL		19.660.000	
3.2.7.0	DIVERSAS TRANSFERÊNCIAS CORRENTES		2.568.000	
3.2.7.6	PESSOAS	48.000		
3.2.7.9	DIVERSAS	2.520.000		
4.0.0.0	DESPESAS DE CAPITAL			<u>88.067.600</u>
4.1.0.0	INVESTIMENTOS			65.267.600
4.1.1.0	OBRAS PÚBLICAS		20.000.000	
4.1.3.0	EQUIPAMENTOS E INSTALAÇÕES		36.708.000	
4.1.4.0	MATERIAL PERMANENTE		8.559.600	
4.2.0.0	INVERSÕES FINANCEIRAS			19.200.000
4.2.3.0	AQUISIÇÃO DE TÍTULOS REPRESENTATIVOS DE CAPITAL			
	DE EMPRESAS EM FUNCIONAMENTO		1.200.000	
4.2.4.0	CONSTITUIÇÃO DE FUNDOS ROTATIVOS		18.000.000	
4.3.0.0	TRANSFERÊNCIAS DE CAPITAL			3.600.000
4.3.3.0	AUXÍLIOS PARA OBRAS PÚBLICAS		1.700.000	
4.3.4.0	AUXÍLIOS PARA EQUIPAMENTOS E INSTALAÇÕES		1.100.000	
4.3.5.0	AUXÍLIOS PARA MATERIAL PERMANENTE		800.000	
PESSOAL E ENCARGOS SOCIAIS		500.200.000		
OUTRAS DESPESAS CORRENTES		198.928.000		
TOTAL DAS DESPESAS CORRENTES		699.128.000		
INVESTIMENTOS		65.267.600		
INVERSÕES FINANCEIRAS		19.200.000		
TRANSFERÊNCIAS DE CAPITAL		3.600.000		
TOTAL DAS DESPESAS DE CAPITAL		88.067.600		
TOTAL GERAL				787.195.600

SENADO FEDERAL

0200 - SENADO FEDERAL				
DEMONSTRATIVO DA DESPESA POR UNIDADES ORÇAMENTARIAS, CONFORME O VINCULO COM OS RECURSOS RECURSOS DO TESOUREIRO				
CÓDIGO	ESPECIFICAÇÃO	ORDINARIOS	VINCULADOS	TOTAL
0201	SENADO FEDERAL	446.410.000		446.410.000
0202	CENTRO GRAFICO	50.160.000	16.800.000	66.960.000
0203	CENTRO DE PROCESSAMENTO DE DADOS	36.150.000	10.000.000	46.150.000
TOTAL		532.720.000	26.800.000	559.520.000

0200 - SENADO FEDERAL				
DEMONSTRATIVO DE FUNCOES, PROGRAMAS, E SUBPROGRAMAS POR PROJETOS E ATIVIDADES RECURSOS DO TESOUREIRO				
CÓDIGO	ESPECIFICAÇÃO	PROJETOS	ATIVIDADES	TOTAL
0100000	LEGISLATIVA	<u>25.660.000</u>	<u>509.100.000</u>	<u>534.760.000</u>
0101000	PROCESSO LEGISLATIVO	<u>21.400.000</u>	<u>400.250.000</u>	<u>421.650.000</u>
0101001	AÇÃO LEGISLATIVA		387.350.000	387.350.000
0101021	ADMINISTRAÇÃO GERAL	12.100.000	9.200.000	21.300.000
0101025	EDIFICAÇÕES PÚBLICAS	9.300.000		9.300.000
0101031	ASSISTÊNCIA FINANCEIRA		3.700.000	3.700.000
0107000	ADMINISTRAÇÃO	<u>900.000</u>	<u>38.390.000</u>	<u>39.290.000</u>
0107024	PROCESSAMENTO DE DADOS	900.000	38.390.000	39.290.000
0108000	ADMINISTRAÇÃO FINANCEIRA		<u>6.860.000</u>	<u>6.860.000</u>
0108033	DÍVIDA INTERNA		6.860.000	6.860.000
0162000	INDÚSTRIA	<u>3.360.000</u>	<u>63.600.000</u>	<u>66.960.000</u>
0162025	EDIFICAÇÕES PÚBLICAS	3.360.000		3.360.000
0162347	PRODUÇÃO INDUSTRIAL		63.600.000	63.600.000
1500000	ASSISTÊNCIA E PREVIDÊNCIA		<u>24.760.000</u>	<u>24.760.000</u>
1582000	PREVIDÊNCIA		<u>24.760.000</u>	<u>24.760.000</u>
1582495	PREVIDÊNCIA SOCIAL A INATIVOS E PENSIONISTAS		24.760.000	24.760.000
TOTAL		25.660.000	533.860.000	559.520.000

0200 - SENADO FEDERAL CONSOLIDACAO DA DESPESA POR SUA NATUREZA RECURSOS DO TESOURO

CODIGO	ESPECIFICACAO	SUBELEMENTO E ITEM	ELEMENTO	CATEGORIA ECONOMICA
3.0.0.0	DESPESAS CORRENTES			478.310.000
3.1.0.0	DESPESAS DE CUSTEIO			422.260.000
3.1.1.0	PESSOAL		323.100.000	
3.1.1.1	PESSOAL CIVIL	323.100.000		
01	VENCIMENTOS E VANTAGENS FIXAS	236.100.000		
02	DESPESAS VARIAVEIS	87.000.000		
3.1.2.0	MATERIAL DE CONSUMO		28.420.000	
3.1.3.0	SERVICOS DE TERCEIROS		56.740.000	
3.1.3.1	REMUNERACAO DE SERVICOS PESSOAIS	430.000		
3.1.3.2	OUTROS SERVICOS DE TERCEIROS	56.310.000		
3.1.4.0	ENCARGOS DIVERSOS		11.960.000	
3.1.5.0	DESPESAS DE EXERCICIOS ANTERIORES		2.040.000	
3.2.0.0	TRANSFERENCIAS CORRENTES			56.050.000
3.2.1.0	SUBVENCOES SOCIAIS		1.450.000	
3.2.3.0	TRANSFERENCIAS DE ASSISTENCIA E PREVIDENCIA SOCIAL		26.230.000	
3.2.3.1	INATIVOS	24.550.000		
3.2.3.3	SALARIO-FAMILIA	1.680.000		
3.2.4.0	JUROS		700.000	
3.2.4.1	JUROS DA DIVIDA PUBLICA	700.000		
01	FUNDADA INTERNA	700.000		
3.2.5.0	CONTRIBUICOES DE PREVIDENCIA SOCIAL		27.670.000	
4.0.0.0	DESPESAS DE CAPITAL			81.210.000
4.1.0.0	INVESTIMENTOS			71.450.000
4.1.1.0	OBRAS PUBLICAS		21.960.000	
4.1.2.0	SERVICOS EM REGIME DE PROGRAMACAO ESPECIAL		26.800.000	
4.1.3.0	EQUIPAMENTOS E INSTALACOES		16.840.000	
4.1.4.0	MATERIAL PERMANENTE		5.850.000	
4.2.0.0	INVERSOES FINANCEIRAS			1.350.000
4.2.3.0	AQUISICAO DE TITULOS REPRESENTATIVOS DE CAPITAL			1.350.000
4.3.0.0	TRANSFERENCIAS DE CAPITAL			8.410.000
4.3.1.0	AMORTIZACAO		6.160.000	
4.3.1.1	AMORTIZACAO DA DIVIDA PUBLICA	6.160.000		
01	FUNDADA INTERNA	6.160.000		
4.3.3.0	AUXILIOS PARA OBRAS PUBLICAS		1.300.000	
4.3.4.0	AUXILIOS PARA EQUIPAMENTOS E INSTALACOES		600.000	
4.3.5.0	AUXILIOS PARA MATERIAL PERMANENTE		350.000	

PESSOAL E ENCARGOS SOCIAIS	OUTRAS DESPESAS CORRENTES	TOTAL DAS DESPESAS CORRENTES	INVESTIMENTOS	INVERSOES FINANCEIRAS	TRANSFERENCIAS DE CAPITAL	TOTAL DAS DESPESAS DE CAPITAL	TOTAL GERAL
377.000.000	101.310.000	478.310.000	71.450.000	1.350.000	8.410.000	81.210.000	559.520.000

0200 - SENADO FEDERAL DEMONSTRATIVO DA DESPESA POR FONTE DE RECURSOS, CONSOLIDANDO PROJETOS E ATIVIDADES RECURSOS DO TESOURO

CODIGO	ESPECIFICACAO	PROJETOS	ATIVIDADES	TOTAL
00	ORDINARIO NAO VINCULADO	21.400.000	425.010.000	446.410.000

TOTAL	21.400.000	425.010.000	446.410.000
-------	------------	-------------	-------------

0200 - SENADO FEDERAL PROGRAMA DE TRABALHO RECURSOS DO TESOURO RECURSOS ORDINARIOS

CODIGO	ESPECIFICACAO	PROJETOS	ATIVIDADES	TOTAL
	LEGISLATIVA			421.650.000
	PROCESSO LEGISLATIVO			421.650.000
	ACAO LEGISLATIVA			387.350.000
0201.01010014.030	ACAO LEGISLATIVA		387.350.000	
	ADMINISTRACAO GERAL			21.300.000
0201.01010211.004	INSTALACOES TELEFONICAS	7.000.000		
0201.01010211.005	REAPARELHAMENTO DO SENADO FEDERAL	5.100.000		
0201.01010212.074	CONSERVACAO E ADAPTACAO DE IMOVEIS		9.200.000	
	EDIFICACOES PUBLICAS			9.300.000
0201.01010253.166	OBRAS COMPLEMENTARES NO COMPLEXO DO SENADO FEDERAL	9.300.000		
	ASSISTENCIA FINANCEIRA			3.700.000
0201.01010312.014	ASSISTENCIA FINANCEIRA A ENTIDADES		3.700.000	
	ASSISTENCIA E PREVIDENCIA			24.760.000
	PREVIDENCIA			24.760.000
	PREVIDENCIA SOCIAL A INATIVOS E PENSIONISTAS			24.760.000
0201.15824952.015	ENCARGOS COM INATIVOS E PENSIONISTAS		24.760.000	

TOTAL	21.400.000	425.010.000	446.410.000
-------	------------	-------------	-------------

0200 - SENADO FEDERAL		NATUREZA DA DESPESA			RECURSOS DO TESOIRO	
0201 - SENADO FEDERAL						
CÓDIGO	ESPECIFICAÇÃO	SUBELEMENTO E ITEM	ELEMENTO	CATEGORIA ECONÔMICA		
3.0.0.0	DESPESAS CORRENTES			405.160.000		
3.1.0.0	DESPESAS DE CUSTEIO			359.230.000		
3.1.1.0	PESSOAL		285.000.000			
3.1.1.1	PESSOAL CIVIL	285.000.000				
	VENCIMENTOS E VANTAGENS FIXAS	202.000.000				
	DESPESAS VARIÁVEIS	83.000.000				
3.1.2.0	MATERIAL DE CONSUMO		17.500.000			
3.1.3.0	SERVIÇOS DE TERCEIROS		44.530.000			
3.1.3.1	REMUNERAÇÃO DE SERVIÇOS PESSOAIS	280.000				
3.1.3.2	OUTROS SERVIÇOS DE TERCEIROS	44.250.000				
3.1.4.0	ENCARGOS DIVERSOS		11.000.000			
3.1.5.0	DESPESAS DE EXERCÍCIOS ANTERIORES		1.200.000			
3.2.0.0	TRANSFERÊNCIAS CORRENTES			45.930.000		
3.2.1.0	SUBVENÇÕES SOCIAIS		1.450.000			
3.2.3.0	TRANSFERÊNCIAS DE ASSISTÊNCIA E PREVIDÊNCIA SOCIAL		26.230.000			
3.2.3.1	INATIVOS	24.550.000				
3.2.3.3	SALÁRIO-FAMÍLIA	1.680.000				
3.2.5.0	CONTRIBUIÇÕES DE PREVIDÊNCIA SOCIAL		18.250.000			
4.0.0.0	DESPESAS DE CAPITAL			41.250.000		
4.1.0.0	INVESTIMENTOS			37.700.000		
4.1.1.0	OBRAS PÚBLICAS		18.500.000			
4.1.3.0	EQUIPAMENTOS E INSTALAÇÕES		14.800.000			
4.1.4.0	MATERIAL PERMANENTE		4.400.000			
4.2.0.0	INVERSOES FINANCEIRAS			1.300.000		
4.2.3.0	AQUISIÇÃO DE TÍTULOS REPRESENTATIVOS DE CAPITAL DE EMPRESAS EM FUNCIONAMENTO		1.300.000			
4.3.0.0	TRANSFERÊNCIAS DE CAPITAL			2.250.000		
4.3.3.0	AUXÍLIOS PARA OBRAS PÚBLICAS		1.300.000			
4.3.4.0	AUXÍLIOS PARA EQUIPAMENTOS E INSTALAÇÕES		600.000			
4.3.5.0	AUXÍLIOS PARA MATERIAL PERMANENTE		350.000			
PESSOAL E ENCARGOS SOCIAIS		OUTRAS DESPESAS CORRENTES		TOTAL DAS DESPESAS CORRENTES		
329.480.000		75.680.000		405.160.000		
INVESTIMENTOS		INVERSOES FINANCEIRAS		TRANSFERÊNCIAS DE CAPITAL		
37.700.000		1.300.000		2.250.000		
TOTAL DAS DESPESAS DE CAPITAL		TOTAL GERAL		446.410.000		
41.250.000		446.410.000				

0200 - SENADO FEDERAL		DEMONSTRATIVO DA DESPESA POR FONTE DE RECURSOS, CONSOLIDANDO PROJETOS E ATIVIDADES			RECURSOS DO TESOIRO	
0202 - CENTRO GRÁFICO						
CÓDIGO	ESPECIFICAÇÃO	PROJETOS	ATIVIDADES	TOTAL		
00	ORDINÁRIO NÃO VINCULADO	3.360.000	46.800.000	50.160.000		
22	RECURSOS DE ÓRGÃOS AUTÔNOMOS		16.800.000	16.800.000		
TOTAL		3.360.000	63.600.000	66.960.000		

0200 - SENADO FEDERAL		PROGRAMA DE TRABALHO			RECURSOS DO TESOIRO	
0202 - CENTRO GRÁFICO					RECURSOS ORDINÁRIOS E VINCULADOS	
CÓDIGO	ESPECIFICAÇÃO	PROJETOS	ATIVIDADES	TOTAL		
	LEGISLATIVA			66.960.000		
	INDÚSTRIA			66.960.000		
	EDIFICAÇÕES PÚBLICAS			3.360.000		
0202.01620251.617	CONSTRUÇÃO NO CENTRO GRÁFICO	3.360.000		63.600.000		
	PRODUÇÃO INDUSTRIAL			63.600.000		
0202.01623474.094	* FUNDO DO CENTRO GRÁFICO DO SENADO FEDERAL		16.800.000	66.960.000		
0202.01623474.432	MANUTENÇÃO DO CENTRO GRÁFICO DO SENADO FEDERAL		46.800.000	66.960.000		
* RECURSOS VINCULADOS		TOTAL		66.960.000		
		3.360.000		63.600.000		

0200 - SENADO FEDERAL	NATUREZA DA DESPESA	RECURSOS DO TESOURO
0202 - CENTRO GRAFICO		

CÓDIGO	ESPECIFICAÇÃO	SUBELEMENTO E ITEM	ELEMENTO	CATEGORIA ECONÔMICA
3.0.0.0	DESPESAS CORRENTES			<u>43.920.000</u>
3.1.0.0	DESPESAS DE CUSTEIO			38.120.000
3.1.1.0	PESSOAL		25.000.000	
3.1.1.1	PESSOAL CIVIL	25.000.000		
	01 VENCIMENTOS E VANTAGENS FIXAS	21.000.000		
	02 DESPESAS VARIÁVEIS	4.000.000		
3.1.2.0	MATERIAL DE CONSUMO		10.080.000	
3.1.3.0	SERVIÇOS DE TERCEIROS		2.320.000	
3.1.3.2	OUTROS SERVIÇOS DE TERCEIROS	2.320.000		
3.1.4.0	ENCARGOS DIVERSOS		600.000	
3.1.5.0	DESPESAS DE EXERCÍCIOS ANTERIORES		120.000	
3.2.0.0	TRANSFERÊNCIAS CORRENTES			5.800.000
3.2.5.0	CONTRIBUIÇÕES DE PREVIDÊNCIA SOCIAL		5.800.000	
4.0.0.0	DESPESAS DE CAPITAL			<u>23.040.000</u>
4.1.0.0	INVESTIMENTOS			23.040.000
4.1.1.0	OBRAS PÚBLICAS		3.360.000	
4.1.2.0	SERVIÇOS EM REGIME DE PROGRAMAÇÃO ESPECIAL		16.800.000	
4.1.3.0	EQUIPAMENTOS E INSTALAÇÕES		1.800.000	
4.1.4.0	MATERIAL PERMANENTE		1.080.000	

PESSOAL E ENCARGOS SOCIAIS	OUTRAS DESPESAS CORRENTES	TOTAL DAS DESPESAS CORRENTES	INVESTIMENTOS	TRANSFERÊNCIAS DE CAPITAL	TOTAL DAS DESPESAS DE CAPITAL	TOTAL GERAL
30.800.000	13.120.000	43.920.000	23.040.000		23.040.000	66.960.000

0200 - SENADO FEDERAL	DEMONSTRATIVO DA DESPESA POR FONTE DE RECURSOS, CONSOLIDANDO PROJETOS E ATIVIDADES	RECURSOS DO TESOURO
0203 - CENTRO DE PROCESSAMENTO DE DADOS		

CÓDIGO	ESPECIFICAÇÃO	PROJETOS	ATIVIDADES	TOTAL
00	ORDINÁRIO NÃO VINCULADO	900.000	35.250.000	36.150.000
22	RECURSOS DE ÓRGÃOS AUTÔNOMOS		10.000.000	10.000.000
TOTAL		900.000	45.250.000	46.150.000

0200 - SENADO FEDERAL	PROGRAMA DE TRABALHO	RECURSOS DO TESOURO RECURSOS ORDINÁRIOS E VINCULADOS
0203 - CENTRO DE PROCESSAMENTO DE DADOS		

CÓDIGO	ESPECIFICAÇÃO	PROJETOS	ATIVIDADES	TOTAL
	LEGISLATIVA			<u>46.150.000</u>
	ADMINISTRAÇÃO			<u>39.290.000</u>
	PROCESSAMENTO DE DADOS			39.290.000
0203.01070243.601	AMPLIAÇÃO DO CENTRO DE PROCESSAMENTO DE DADOS	900.000		
0203.01070244.095	* FUNDO DO CENTRO DE PROCESSAMENTO DE DADOS DO SENADO FEDERAL		10.000.000	
0203.01070244.386	MANUTENÇÃO DO CENTRO DE PROCESSAMENTO DE DADOS DO SENADO FEDERAL		28.390.000	
	ADMINISTRAÇÃO FINANCEIRA			<u>6.860.000</u>
	DÍVIDA INTERNA			6.860.000
0203.01080332.027	AMORTIZAÇÃO E ENCARGOS DE FINANCIAMENTO		6.860.000	

* RECURSOS VINCULADOS

TOTAL	900.000	45.250.000	46.150.000
-------	---------	------------	------------

0200 - SENADO FEDERAL	NATUREZA DA DESPESA	RECURSOS DO TESOURO
0203 - CENTRO DE PROCESSAMENTO DE DADOS		

CÓDIGO	ESPECIFICAÇÃO	SUBELEMENTO E ITEM	ELEMENTO	CATEGORIA ECONÔMICA
3.0.0.0	DESPESAS CORRENTES			<u>29.230.000</u>
3.1.0.0	DESPESAS DE CUSTEIO			24.910.000
3.1.1.0	PESSOAL		13.100.000	
3.1.1.1	PESSOAL CIVIL	13.100.000		
01	VENCIMENTOS E VANTAGENS FIXAS	13.100.000		
3.1.2.0	MATERIAL DE CONSUMO		840.000	
3.1.3.0	SERVICOS DE TERCEIROS		9.890.000	
3.1.3.1	REMUNERACAO DE SERVICOS PESSOAIS	150.000		
3.1.3.2	CUTROS SERVICOS DE TERCEIROS	9.740.000		
3.1.4.0	ENCARGOS DIVERSOS		360.000	
3.1.5.0	DESPESAS DE EXERCICIOS ANTERIORES		720.000	
3.2.0.0	TRANSFERENCIAS CORRENTES			4.320.000
3.2.4.0	JUROS		700.000	
3.2.4.1	JUROS DA DIVIDA PUBLICA	700.000		
01	FUNDADA INTERNA	700.000		
3.2.5.0	CONTRIBUICOES DE PREVIDENCIA SOCIAL		3.620.000	
4.0.0.0	DESPESAS DE CAPITAL			<u>16.920.000</u>
4.1.0.0	INVESTIMENTOS			10.710.000
4.1.1.0	OBRAS PUBLICAS		100.000	
4.1.2.0	SERVICOS EM REGIME DE PROGRAMACAO ESPECIAL		10.000.000	
4.1.3.0	EQUIPAMENTOS E INSTALACOES		240.000	
4.1.4.0	MATERIAL PERMANENTE		370.000	
4.2.0.0	INVERSOES FINANCEIRAS			50.000
4.2.3.0	AQUISICAO DE TITULOS REPRESENTATIVOS DE CAPITAL DE EMPRESAS EM FUNCIONAMENTO		50.000	
4.3.0.0	TRANSFERENCIAS DE CAPITAL			6.160.000
4.3.1.0	AMORTIZACAO		6.160.000	
4.3.1.1	AMORTIZACAO DA DIVIDA PUBLICA	6.160.000		
01	FUNDADA INTERNA	6.160.000		

PESSOAL E ENCARGOS SOCIAIS	OUTRAS DESPESAS CORRENTES	TOTAL DAS DESPESAS CORRENTES	INVESTIMENTOS	INVERSOES FINANCEIRAS	TRANSFERENCIAS DE CAPITAL	TOTAL DAS DESPESAS DE CAPITAL	TOTAL GERAL
16.720.000	12.510.000	29.230.000	10.710.000	50.000	6.160.000	16.920.000	46.150.000

TRIBUNAL DE CONTAS DA UNIÃO

Ct 1.00

0300 - TRIBUNAL DE CONTAS DA UNIÃO				
DEMONSTRATIVO DA DESPESA POR UNIDADES ORÇAMENTARIAS, CONFORME O VÍNCULO COM OS RECURSOS RECURSOS DO TESOUREIRO				

CÓDIGO	ESPECIFICAÇÃO	ORDINÁRIOS	VINCULADOS	TOTAL
0301	TRIBUNAL DE CONTAS DA UNIÃO	193.619.000		193.619.000

TOTAL → 193.619.000 193.619.000

Ct 1.00

0300 - TRIBUNAL DE CONTAS DA UNIÃO				
DEMONSTRATIVO DE FUNÇÕES, PROGRAMAS, E SUBPROGRAMAS POR PROJETOS E ATIVIDADES RECURSOS DO TESOUREIRO				

CÓDIGO	ESPECIFICAÇÃO	PROJETOS	ATIVIDADES	TOTAL
0100000	LEGISLATIVA	8.401.000	141.123.000	149.524.000
0102000	FISCALIZAÇÃO FINANCEIRA E ORÇAMENTARIA EXTERNA	5.101.000	141.123.000	146.224.000
0102002	CONTROLE EXTERNO		137.635.000	137.635.000
0102021	ADMINISTRAÇÃO GERAL	5.101.000		5.101.000
0102428	ASSISTÊNCIA MÉDICA E SANITÁRIA		3.488.000	3.488.000
0157000	HABITACÃO	3.300.000		3.300.000
0157316	HABITACÕES URBANAS	3.300.000		3.300.000
1500000	ASSISTÊNCIA E PREVIDÊNCIA		44.095.000	44.095.000
1582000	PREVIDÊNCIA		44.095.000	44.095.000
1582495	PREVIDÊNCIA SOCIAL A INATIVOS E PENSIONISTAS		44.095.000	44.095.000

TOTAL → 8.401.000 185.218.000 193.619.000

Ct 1.00

0300 - TRIBUNAL DE CONTAS DA UNIÃO				
DEMONSTRATIVO DA DESPESA POR FONTE DE RECURSOS, CONSOLIDANDO PROJETOS E ATIVIDADES RECURSOS DO TESOUREIRO				
0301 - TRIBUNAL DE CONTAS DA UNIÃO				

CÓDIGO	ESPECIFICAÇÃO	PROJETOS	ATIVIDADES	TOTAL
00	ORDINÁRIO NÃO VINCULADO	8.401.000	185.218.000	193.619.000

TOTAL → 8.401.000 185.218.000 193.619.000

0300 - TRIBUNAL DE CONTAS DA UNIAO		PROGRAMA DE TRABALHO		RECURSOS DO TESOURO	
0301 - TRIBUNAL DE CONTAS DA UNIAO				RECURSOS ORDINARIOS	
CÓDIGO	ESPECIFICAÇÃO	PROJETOS	ATIVIDADES	TOTAL	
	LEGISLATIVA			<u>149.524.000</u>	
	FISCALIZAÇÃO FINANCEIRA E ORÇAMENTARIA EXTERNA			<u>146.224.000</u>	
	CONTROLE EXTERNO			137.635.000	
0301.01020022.020	FISCALIZAÇÃO E CONTROLE DA ARRECAÇÃO E APLICAÇÃO DOS RECURSOS PÚBLICOS		137.635.000		
	ADMINISTRAÇÃO GERAL			5.101.000	
0301.01020211.004	INSTALAÇÕES TELEFONICAS	2.086.000			
0301.01020211.007	REAPARELHAMENTO DO TRIBUNAL	3.015.000			
	ASSISTENCIA MEDICA E SANITARIA			3.488.000	
0301.01024282.225	ASSISTENCIA MEDICA A SERVIDORES		3.488.000		
	HABITACAO			<u>3.300.000</u>	
	HABITACOES URBANAS			3.300.000	
0301.01573161.003	UNIDADES HABITACIONAIS EM BRASILIA	3.300.000			
	ASSISTENCIA E PREVIDENCIA			<u>44.095.000</u>	
	PREVIDENCIA			<u>44.095.000</u>	
	PREVIDENCIA SOCIAL A INATIVOS E PENSIONISTAS			44.095.000	
0301.15824952.015	ENCARGOS COM INATIVOS E PENSIONISTAS		44.095.000		
TOTAL		8.401.000	185.218.000	193.619.000	

0300 - TRIBUNAL DE CONTAS DA UNIAO		NATUREZA DA DESPESA		RECURSOS DO TESOURO	
0301 - TRIBUNAL DE CONTAS DA UNIAO					
CÓDIGO	ESPECIFICAÇÃO	SUBELEMENTO E ITEM	ELEMENTO	CATEGORIA ECONOMICA	
3.0.0.0	DESPESAS CORRENTES			<u>187.066.000</u>	
3.1.0.0	DESPESAS DE CUSTEIO			139.401.000	
3.1.1.0	PESSOAL		115.130.000		
3.1.1.1	PESSOAL CIVIL	<u>115.130.000</u>			
	VENCIMENTOS E VANTAGENS FIXAS	109.983.000			
	DESPESAS VARIÁVEIS	5.147.000			
3.1.2.0	MATERIAL DE CONSUMO		5.526.000		
3.1.3.0	SERVICOS DE TERCEIROS		17.525.000		
3.1.3.1	REMUNERACAO DE SERVICOS PESSOAIS	200.000			
3.1.3.2	OUTROS SERVICOS DE TERCEIROS	17.325.000			
3.1.4.0	ENCARGOS DIVERSOS		800.000		
3.1.5.0	DESPESAS DE EXERCICIOS ANTERIORES		420.000		
3.2.0.0	TRANSFERENCIAS CORRENTES			47.665.000	
3.2.3.0	TRANSFERENCIAS DE ASSISTENCIA E PREVIDENCIA SOCIAL		44.845.000		
3.2.3.1	INATIVOS	43.637.000			
3.2.3.3	SALARIO-FAMILIA	1.208.000			
3.2.5.0	CONTRIBUICOES DE PREVIDENCIA SOCIAL		2.625.000		
3.2.7.0	DIVERSAS TRANSFERENCIAS CORRENTES		195.000		
3.2.7.6	PESSOAS	195.000			
4.0.0.0	DESPESAS DE CAPITAL			<u>6.553.000</u>	
4.1.0.0	INVESTIMENTOS			3.087.000	
4.1.3.0	EQUIPAMENTOS E INSTALACOES		2.187.000		
4.1.4.0	MATERIAL PERMANENTE		900.000		
4.2.0.0	INVERSOES FINANCEIRAS			3.466.000	
4.2.3.0	AQUISICAO DE TITULOS REPRESENTATIVOS DE CAPITAL			166.000	
4.2.4.0	DE EMPRESAS EM FUNCIONAMENTO		3.300.000		
	CONSTITUICAO DE FUNDOS ROTATIVOS				
PESSOAL E ENCARGOS SOCIAIS		162.600.000			
OUTRAS DESPESAS CORRENTES		24.466.000			
TOTAL DAS DESPESAS CORRENTES		187.066.000			
INVESTIMENTOS		3.087.000			
INVERSOES FINANCEIRAS		3.466.000			
TRANSFERENCIAS DE CAPITAL					
TOTAL DAS DESPESAS DE CAPITAL			6.553.000		
TOTAL GERAL				193.619.000	

PODER JUDICIÁRIO

Cris 1.00

PODER JUDICIARIO	CONSOLIDACAO DA DESPESA POR SUA NATUREZA	RECURSOS DO TESOURO
------------------	--	---------------------

CODIGO	ESPECIFICACAO	SUBELEMENTO E ITEM	ELEMENTO	CATEGORIA ECONOMICA
3.0.0.0	DESPESAS CORRENTES			<u>1.680.941.700</u>
3.1.0.0	DESPESAS DE CUSTEIO			1.463.156.700
3.1.1.0	PESSOAL		1.294.401.000	
3.1.1.1	PESSOAL CIVIL	1.292.685.000		
01	VENCIMENTOS E VANTAGENS FIXAS	1.249.118.000		
02	DESPESAS VARIAVEIS	43.567.000		
3.1.1.2	PESSOAL MILITAR	1.716.000		
02	DESPESAS VARIAVEIS	1.716.000		
3.1.2.0	MATERIAL DE CONSUMO		37.901.000	
3.1.3.0	SERVICOS DE TERCEIROS		105.294.400	
3.1.3.1	REMUNERACAO DE SERVICOS PESSOAIS	4.587.000		
3.1.3.2	OUTROS SERVICOS DE TERCEIROS	100.707.400		
3.1.4.0	ENCARGOS DIVERSOS		20.147.300	
3.1.5.0	DESPESAS DE EXERCICIOS ANTERIORES		5.413.000	
3.2.0.0	TRANSFERENCIAS CORRENTES			217.785.000
3.2.3.0	TRANSFERENCIAS DE ASSISTENCIA E PREVIDENCIA SOCIAL		215.133.000	
3.2.3.1	INATIVOS	202.504.000		
3.2.3.2	PENSIONISTAS	190.000		
3.2.3.3	SALARIO-FAMILIA	12.439.000		
3.2.5.0	CONTRIBUICOES DE PREVIDENCIA SOCIAL		1.967.000	
3.2.7.0	DIVERSAS TRANSFERENCIAS CORRENTES		685.000	
3.2.7.6	PESSOAS	685.000		
4.0.0.0	DESPESAS DE CAPITAL			<u>93.720.300</u>
4.1.0.0	INVESTIMENTOS			90.439.300
4.1.1.0	OBRAS PUBLICAS		54.074.000	
4.1.3.0	EQUIPAMENTOS E INSTALACOES		21.522.000	
4.1.4.0	MATERIAL PERMANENTE		14.843.300	
4.2.0.0	INVERSOES FINANCEIRAS			3.281.000
4.2.1.0	AQUISICAO DE IMOVEIS		3.000.000	
4.2.3.0	AQUISICAO DE TITULOS REPRESENTATIVOS DE CAPITAL DE EMPRESAS EM FUNCIONAMENTO		281.000	

PESSOAL E ENCARGOS SOCIAIS	OUTRAS DESPESAS CORRENTES	TOTAL DAS DESPESAS CORRENTES	INVESTIMENTOS	INVERSOES FINANCEIRAS	TRANSFERENCIAS DE CAPITAL	TOTAL DAS DESPESAS DE CAPITAL	TOTAL GERAL
1.511.501.000	169.440.700	1.680.941.700	90.439.300	3.281.000		93.720.300	1.774.662.000

SUPREMO TRIBUNAL FEDERAL

0400 - SUPREMO TRIBUNAL FEDERAL				
DEMONSTRATIVO DA DESPESA POR UNIDADES ORÇAMENTARIAS, CONFORME O VÍNCULO COM OS RECURSOS RECURSOS DO TESOURO				

CÓDIGO	ESPECIFICAÇÃO	ORDINARIOS	VINCULADOS	TOTAL
0401	SUPREMO TRIBUNAL FEDERAL	73.526.000		73.526.000

TOTAL	73.526.000		73.526.000
-------	------------	--	------------

0400 - SUPREMO TRIBUNAL FEDERAL				
DEMONSTRATIVO DE FUNÇÕES, PROGRAMAS, E SUBPROGRAMAS POR PROJETOS E ATIVIDADES RECURSOS DO TESOURO				

CÓDIGO	ESPECIFICAÇÃO	PROJETOS	ATIVIDADES	TOTAL
0200000	JUDICIARIA	3.300.000	48.326.000	51.626.000
0204000	PROCESSO JUDICIARIO	3.300.000	48.326.000	51.626.000
0204013	AÇÃO JUDICIARIA		46.886.000	46.886.000
0204021	ADMINISTRAÇÃO GERAL	3.300.000		3.300.000
0204217	TREINAMENTO DE RECURSOS HUMANOS		300.000	300.000
0204428	ASSISTENCIA MEDICA E SANITARIA		1.140.000	1.140.000
1500000	ASSISTENCIA E PREVIDENCIA		21.900.000	21.900.000
1582000	PREVIDENCIA		21.900.000	21.900.000
1582495	PREVIDENCIA SOCIAL A INATIVOS E PENSIONISTAS		21.900.000	21.900.000

TOTAL	3.300.000	70.226.000	73.526.000
-------	-----------	------------	------------

0400 - SUPREMO TRIBUNAL FEDERAL				
DEMONSTRATIVO DA DESPESA POR FONTE DE RECURSOS, CONSOLIDANDO PROJETOS E ATIVIDADES RECURSOS DO TESOURO				
0401 - SUPREMO TRIBUNAL FEDERAL				

CÓDIGO	ESPECIFICAÇÃO	PROJETOS	ATIVIDADES	TOTAL
00	ORDINARIO ALC VINCULADO	3.300.000	70.226.000	73.526.000

TOTAL	3.300.000	70.226.000	73.526.000
-------	-----------	------------	------------

0400 - SUPREMO TRIBUNAL FEDERAL	PROGRAMA DE TRABALHO	RECURSOS DO TESOUREIRO
0401 - SUPREMO TRIBUNAL FEDERAL		RECURSOS ORDINARIOS

CÓDIGO	E S P E C I F I C A Ç Ã O	PROJETOS	ATIVIDADES	TOTAL
	JUDICIARIA			<u>51.626.000</u>
	PROCESSO JUDICIARIO			<u>51.626.000</u>
	AÇÃO JUDICIARIA			46.886.000
0401.02040132.021	PROCESSAMENTO DE CAUSAS		46.886.000	
	ADMINISTRAÇÃO GERAL			3.300.000
0401.02040211.007	REAPARELHAMENTO DO TRIBUNAL	3.300.000		
	TREINAMENTO DE RECURSOS HUMANOS			300.000
0401.02042172.023	CAPACITAÇÃO DE RECURSOS HUMANOS		300.000	
	ASSISTENCIA MEDICA E SANITARIA			1.140.000
0401.02044282.225	ASSISTENCIA MEDICA A SERVIDORES		1.140.000	
	ASSISTENCIA E PREVIDENCIA			<u>21.900.000</u>
	PREVIDENCIA			<u>21.900.000</u>
	PREVIDENCIA SOCIAL A INATIVOS E PENSIONISTAS			21.900.000
0401.15824952.015	ENCARGOS COM INATIVOS E PENSIONISTAS		21.900.000	

TOTAL ➔	3.300.000	70.226.000	73.526.000
---------	-----------	------------	------------

0400 - SUPREMO TRIBUNAL FEDERAL	NATUREZA DA DESPESA	RECURSOS DO TESOUREIRO
0401 - SUPREMO TRIBUNAL FEDERAL		

CÓDIGO	E S P E C I F I C A Ç Ã O	SUBELEMENTO E ITEM	ELEMENTO	CATEGORIA ECONOMICA
3.0.0.0	DESPESAS CORRENTES			<u>69.536.000</u>
3.1.0.0	DESPESAS DE CUSTEIO			47.220.000
3.1.1.0	PESSOAL		34.800.000	
3.1.1.1	PESSOAL CIVIL	34.800.000		
	VENCIMENTOS E VANTAGENS FIXAS	33.300.000		
	DESPESAS VARIÁVEIS	1.500.000		
3.1.2.0	MATERIAL DE CONSUMO		2.758.000	
3.1.3.0	SERVICOS DE TERCEIROS		9.374.000	
3.1.3.1	REMUNERAÇÃO DE SERVICOS PESSOAIS	1.000.000		
3.1.3.2	OUTROS SERVICOS DE TERCEIROS	8.374.000		
3.1.4.0	ENCARGOS DIVERSOS		192.000	
3.1.5.0	DESPESAS DE EXERCICIOS ANTERIORES		96.000	
3.2.0.0	TRANSFERENCIAS CORRENTES			22.316.000
3.2.3.0	TRANSFERENCIAS DE ASSISTENCIA E PREVIDENCIA SOCIAL		22.300.000	
3.2.3.1	INATIVOS	21.800.000		
3.2.3.3	SALARIO-FAMILIA	500.000		
3.2.5.0	CONTRIBUIÇÕES DE PREVIDENCIA SOCIAL		16.000	
4.0.0.0	DESPESAS DE CAPITAL			<u>3.990.000</u>
4.1.0.0	INVESTIMENTOS			3.990.000
4.1.3.0	EQUIPAMENTOS E INSTALACOES		2.500.000	
4.1.4.0	MATERIAL PERMANENTE		1.490.000	

PESSOAL E ENCARGOS SOCIAIS	OUTRAS DESPESAS CORRENTES	TOTAL DAS DESPESAS CORRENTES	INVESTIMENTOS	INVERSOES FINANCIARIAS	TRANSFERENCIAS DE CAPITAL	TOTAL DAS DESPESAS DE CAPITAL	TOTAL GERAL
57.116.000	12.420.000	69.536.000	3.990.000			3.990.000	73.526.000

TRIBUNAL FEDERAL DE RECURSOS

0500 - TRIBUNAL FEDERAL DE RECURSOS				
DEMONSTRATIVO DA DESPESA POR UNIDADES ORÇAMENTARIAS, CONFORME O VÍNCULO COM OS RECURSOS RECURSOS DO TESOURO				
CÓDIGO	ESPECIFICAÇÃO	ORDINARIOS	VINCULADOS	TOTAL
0501	TRIBUNAL FEDERAL DE RECURSOS	73.289.000		73.289.000
TOTAL		73.289.000		73.289.000

0500 - TRIBUNAL FEDERAL DE RECURSOS				
DEMONSTRATIVO DE FUNÇÕES, PROGRAMAS, E SUBPROGRAMAS POR PROJETOS E ATIVIDADES RECURSOS DO TESOURO				
CÓDIGO	ESPECIFICAÇÃO	PROJETOS	ATIVIDADES	TOTAL
0200000	JUDICIARIA	440.000	60.099.000	60.539.000
0204000	PROCESSO JUDICIARIO	440.000	60.099.000	60.539.000
0204013	AÇÃO JUDICIARIA		58.529.000	58.529.000
0204021	ADMINISTRAÇÃO GERAL	440.000		440.000
0204217	TREINAMENTO DE RECURSOS HUMANOS		720.000	720.000
0204428	ASSISTENCIA MEDICA E SANITARIA		850.000	850.000
1500000	ASSISTENCIA E PREVIDENCIA		12.750.000	12.750.000
1582000	PREVIDENCIA		12.750.000	12.750.000
1582495	PREVIDENCIA SOCIAL A INATIVOS E PENSIONISTAS		12.750.000	12.750.000
TOTAL		440.000	72.849.000	73.289.000

0500 - TRIBUNAL FEDERAL DE RECURSOS E JUSTICA FEDERAL				
DEMONSTRATIVO DA DESPESA POR FONTE DE RECURSOS, CONSOLIDANDO PROJETOS E ATIVIDADES RECURSOS DO TESOURO				
0501 - TRIBUNAL FEDERAL DE RECURSOS				
CÓDIGO	ESPECIFICAÇÃO	PROJETOS	ATIVIDADES	TOTAL
00	ORDINARIO NÃO VINCULADO	440.000	72.849.000	73.289.000
TOTAL		440.000	72.849.000	73.289.000

0500 - TRIBUNAL FEDERAL DE RECURSOS E JUSTIÇA FEDERAL	PROGRAMA DE TRABALHO	RECURSOS DO TESOURO
0501 - TRIBUNAL FEDERAL DE RECURSOS		RECURSOS ORDINARIOS

CÓDIGO	ESPECIFICAÇÃO	PROJETOS	ATIVIDADES	TOTAL
	JUDICIARIA			<u>60.539.000</u>
	PROCESSO JUDICIARIO			<u>60.539.000</u>
	ACAO JUDICIARIA			58.529.000
0501.02040132.021	PROCESSAMENTO DE CAUSAS		58.529.000	
	ADMINISTRACAO GERAL			440.000
0501.02040211.004	INSTALACOES TELEFONICAS	60.000		
0501.02040213.155	RESTAURACAO DO EDIFICIO-SEDE DO TRIBUNAL	380.000		
	TREINAMENTO DE RECURSOS HUMANOS			720.000
0501.02042172.023	CAPACITACAO DE RECURSOS HUMANOS		720.000	
	ASSISTENCIA MEDICA E SANITARIA			850.000
0501.02044282.225	ASSISTENCIA MEDICA A SERVIDORES		850.000	
	ASSISTENCIA E PREVIDENCIA			<u>12.750.000</u>
	PREVIDENCIA			<u>12.750.000</u>
	PREVIDENCIA SOCIAL A INATIVOS E PENSIONISTAS			12.750.000
0501.15824952.015	ENCARGOS COM INATIVOS E PENSIONISTAS		12.750.000	

TOTAL	440.000	72.849.000	73.289.000
-------	---------	------------	------------

0500 - TRIBUNAL FEDERAL DE RECURSOS E JUSTIÇA FEDERAL	NATUREZA DA DESPESA	RECURSOS DO TESOURO
0501 - TRIBUNAL FEDERAL DE RECURSOS		

CÓDIGO	ESPECIFICAÇÃO	SUBELEMENTO E ITEM	ELEMENTO	CATEGORIA ECONÔMICA
3.0.0.0	DESPESAS CORRENTES			<u>70.314.000</u>
3.1.0.0	DESPESAS DE CUSTEIO			57.132.000
3.1.1.0	PESSOAL		45.548.000	
3.1.1.1	PESSOAL CIVIL	45.548.000		
	VENCIMENTOS E VANTAGENS FIXAS	43.210.000		
	DESPESAS VARIÁVEIS	2.338.000		
3.1.2.0	MATERIAL DE CONSUMO		3.090.000	
3.1.3.0	SERVIÇOS DE TERCEIROS		8.144.000	
3.1.3.1	REMUNERAÇÃO DE SERVIÇOS PESSOAIS	440.000		
3.1.3.2	OUTROS SERVIÇOS DE TERCEIROS	7.704.000		
3.1.4.0	ENCARGOS DIVERSOS		200.000	
3.1.5.0	DESPESAS DE EXERCÍCIOS ANTERIORES		150.000	
3.2.0.0	TRANSFERÊNCIAS CORRENTES			13.182.000
3.2.3.0	TRANSFERÊNCIAS DE ASSISTÊNCIA E PREVIDÊNCIA SOCIAL		13.152.000	
3.2.3.1	INATIVOS	12.702.000		
3.2.3.3	SALÁRIO-FAMÍLIA	450.000		
3.2.7.0	DIVERSAS TRANSFERÊNCIAS CORRENTES		30.000	
3.2.7.6	PESSOAS	30.000		
4.0.0.0	DESPESAS DE CAPITAL			<u>2.975.000</u>
4.1.0.0	INVESTIMENTOS			2.915.000
4.1.3.0	EQUIPAMENTOS E INSTALAÇÕES		2.664.000	
4.1.4.0	MATERIAL PERMANENTE		251.000	
4.2.0.0	INVERSOES FINANCEIRAS			60.000
4.2.3.0	AQUISICAO DE TITULOS REPRESENTATIVOS DE CAPITAL DE EMPRESAS EM FUNCIONAMENTO		60.000	

PESSOAL E ENCARGOS SOCIAIS	OUTRAS DESPESAS CORRENTES	TOTAL DAS DESPESAS CORRENTES	INVESTIMENTOS	INVERSOES FINANCEIRAS	TRANSFERÊNCIAS DE CAPITAL	TOTAL DAS DESPESAS DE CAPITAL	TOTAL GERAL
58.700.000	11.614.000	70.314.000	2.915.000	60.000		2.975.000	73.289.000

JUSTIÇA MILITAR

041.00

0600 - JUSTIÇA MILITAR		RECURSOS DO TESOURO		
DEMONSTRATIVO DA DESPESA POR UNIDADES ORÇAMENTARIAS, CONFORME O VINCULO COM OS RECURSOS				

CÓDIGO	ESPECIFICAÇÃO	ORDINARIOS	VINCULADOS	TOTAL
0601	SUPERIOR TRIBUNAL MILITAR	59.210.000		59.210.000
0602	AUDITORIAS DA JUSTIÇA MILITAR	52.290.000		52.290.000
TOTAL		111.500.000		111.500.000

041.00

0600 - JUSTIÇA MILITAR		RECURSOS DO TESOURO		
DEMONSTRATIVO DE FUNÇÕES, PROGRAMAS, E SUBPROGRAMAS POR PROJETOS E ATIVIDADES				

CÓDIGO	ESPECIFICAÇÃO	PROJETOS	ATIVIDADES	TOTAL
0200000	JUDICIARIA	4.500.000	81.857.000	86.357.000
0204000	PROCESSO JUDICIARIO	4.500.000	81.857.000	86.357.000
0204013	AÇÃO JUDICIARIA		81.488.000	81.488.000
0204025	EDIFICACOES PUBLICAS	4.500.000		4.500.000
0204217	TREINAMENTO DE RECURSOS HUMANOS		369.000	369.000
1500000	ASSISTENCIA E PREVIDENCIA		25.143.000	25.143.000
1582000	PREVIDENCIA		25.143.000	25.143.000
1582495	PREVIDENCIA SOCIAL A INATIVOS E PENSIONISTAS		25.143.000	25.143.000
TOTAL		4.500.000	107.000.000	111.500.000

041.00

0600 - JUSTIÇA MILITAR		RECURSOS DO TESOURO		
CONSOLIDACAO DA DESPESA POR SUA NATUREZA				

CÓDIGO	ESPECIFICAÇÃO	SUBELEMENTO E ITEM	ELEMENTO	CATEGORIA ECONOMICA
3.0.0.0	DESPESAS CORRENTES			101.650.000
3.1.0.0	DESPESAS DE CUSTEIO			75.592.000
3.1.1.0	PESSOAL		64.492.000	
3.1.1.1	PESSOAL CIVIL	62.776.000		
01	VENCIMENTOS E VANTAGENS FIXAS	55.980.000		
02	DESPESAS VARIÁVEIS	6.796.000		
3.1.1.2	PESSOAL MILITAR	1.716.000		
02	DESPESAS VARIÁVEIS	1.716.000		
3.1.2.0	MATERIAL DE CONSUMO		2.490.000	
3.1.3.0	SERVIÇOS DE TERCEIROS		7.700.000	
3.1.3.2	OUTROS SERVIÇOS DE TERCEIROS	7.700.000		
3.1.4.0	ENCARGOS DIVERSOS		590.000	
3.1.5.0	DESPESAS DE EXERCÍCIOS ANTERIORES		320.000	
3.2.0.0	TRANSFERÊNCIAS CORRENTES			26.058.000
3.2.3.0	TRANSFERÊNCIAS DE ASSISTÊNCIA E PREVIDÊNCIA SOCIAL		25.718.000	
3.2.3.1	INATIVOS	25.014.000		
3.2.3.3	SALÁRIO-FAMÍLIA	704.000		
3.2.5.0	CONTRIBUIÇÕES DE PREVIDÊNCIA SOCIAL		290.000	
3.2.7.0	DIVERSAS TRANSFERÊNCIAS CORRENTES		50.000	
3.2.7.6	PESSOAS	50.000		
4.0.0.0	DESPESAS DE CAPITAL			9.850.000
4.1.0.0	INVESTIMENTOS			9.730.000
4.1.1.0	OBRAS PÚBLICAS		4.500.000	
4.1.3.0	EQUIPAMENTOS E INSTALAÇÕES		2.990.000	
4.1.4.0	MATERIAL PERMANENTE		2.240.000	
4.2.0.0	INVERSÕES FINANCEIRAS			120.000
4.2.3.0	AQUISIÇÃO DE TÍTULOS REPRESENTATIVOS DE CAPITAL DE EMPRESAS EM FUNCIONAMENTO		120.000	

PESSOAL E ENCARGOS SOCIAIS	OUTRAS DESPESAS CORRENTES	TOTAL DAS DESPESAS CORRENTES	INVESTIMENTOS	INVERSÕES FINANCEIRAS	TRANSFERÊNCIAS DE CAPITAL	TOTAL DAS DESPESAS DE CAPITAL	TOTAL GERAL
90.500.000	11.150.000	101.650.000	9.730.000	120.000		9.850.000	111.500.000

0600 - JUSTICA MILITAR	DEMONSTRATIVO DA DESPESA POR FONTE DE RECURSOS, CONSOLIDANDO PROJETOS E ATIVIDADES	RECURSOS DO TESOURO
0601 - SUPERIOR TRIBUNAL MILITAR		

CÓDIGO	ESPECIFICAÇÃO	PROJETOS	ATIVIDADES	TOTAL
00	ORDINARIO NAO VINCULADO	500.000	58.710.000	59.210.000
TOTAL		500.000	58.710.000	59.210.000

0600 - JUSTICA MILITAR	PROGRAMA DE TRABALHO	RECURSOS DO TESOURO
0601 - SUPERIOR TRIBUNAL MILITAR		RECURSOS ORDINARIOS

CÓDIGO	ESPECIFICAÇÃO	PROJETOS	ATIVIDADES	TOTAL
	JUDICIARIA			<u>44.132.000</u>
	PROCESSO JUDICIARIO			<u>44.132.000</u>
	AÇÃO JUDICIARIA			43.470.000
0601.02040132.021	PROCESSAMENTO DE CAUSAS		43.470.000	
	EDIFICACOES PUBLICAS			500.000
0601.02040253.528	OBRAS COMPLEMENTARES NO EDIFICIO-SEDE DO TRIBUNAL	500.000		
	TREINAMENTO DE RECURSOS HUMANOS			162.000
0601.02042172.023	CAPACITACAO DE RECURSOS HUMANOS		162.000	
	ASSISTENCIA E PREVIDENCIA			<u>15.078.000</u>
	PREVIDENCIA			<u>15.078.000</u>
	PREVIDENCIA SOCIAL A INATIVOS E PENSIONISTAS			15.078.000
0601.15824952.015	ENCARGOS COM INATIVOS E PENSIONISTAS		15.078.000	
TOTAL		500.000	58.710.000	59.210.000

0600 - JUSTICA MILITAR	NATUREZA DA DESPESA	RECURSOS DO TESOURO
0601 - SUPERIOR TRIBUNAL MILITAR		

CÓDIGO	ESPECIFICAÇÃO	SUBELEMENTO E ITEM	ELEMENTO	CATEGORIA ECONOMICA			
3.0.0.0	DESPESAS CORRENTES			<u>54.870.000</u>			
3.1.0.0	DESPESAS DE CUSTEIO			39.372.000			
3.1.1.0	PESSOAL		31.502.000				
3.1.1.1	PESSOAL CIVIL	29.786.000					
01	VENCIMENTOS E VANTAGENS FIXAS	26.980.000					
02	DESPESAS VARIÁVEIS	2.806.000					
3.1.1.2	PESSOAL MILITAR	1.716.000					
02	DESPESAS VARIÁVEIS	1.716.000					
3.1.2.0	MATERIAL DE CONSUMO		1.690.000				
3.1.3.0	SERVICOS DE TERCEIROS		5.700.000				
3.1.3.2	OUTROS SERVICOS DE TERCEIROS	5.700.000					
3.1.4.0	ENCARGOS DIVERSOS		340.000				
3.1.5.0	DESPESAS DE EXERCICIOS ANTERIORES		140.000				
3.2.0.0	TRANSFERENCIAS CORRENTES			15.498.000			
3.2.3.0	TRANSFERENCIAS DE ASSISTENCIA E PREVIDENCIA SOCIAL		15.328.000				
3.2.3.1	INATIVOS	15.014.000					
3.2.3.3	SALARIO-FAMILIA	314.000					
3.2.5.0	CONTRIBUICOES DE PREVIDENCIA SOCIAL		150.000				
3.2.7.0	DIVERSAS TRANSFERENCIAS CORRENTES		20.000				
3.2.7.6	PESSOAS	20.000					
4.0.0.0	DESPESAS DE CAPITAL			<u>4.340.000</u>			
4.1.0.0	INVESTIMENTOS			4.280.000			
4.1.1.0	OBRAS PUBLICAS		500.000				
4.1.3.0	EQUIPAMENTOS E INSTALACOES		2.100.000				
4.1.4.0	MATERIAL PERMANENTE		1.680.000				
4.2.0.0	INVERSOES FINANCEIRAS			60.000			
4.2.3.0	AQUISICAO DE TITULOS REPRESENTATIVOS DE CAPITAL		60.000				
DE EMPRESAS EM FUNCIONAMENTO							
PERSONAL E ENCARGOS DO CIAMA	OUTRAS DESPESAS CORRENTES	TOTAL DAS DESPESAS CORRENTES	INVESTIMENTOS	INVERSOES FINANCEIRAS	TRANSFERENCIAS DE CAPITAL	TOTAL DAS DESPESAS DE CAPITAL	TOTAL GERAL
46.980.000	7.890.000	54.870.000	4.280.000	60.000		4.340.000	59.210.000

0600 - JUSTIÇA MILITAR	DEMONSTRATIVO DA DESPESA POR FONTE DE RECURSOS, CONSOLIDANDO PROJETOS E ATIVIDADES	RECURSOS DO TESOIRO
0602 - AUDITÓRIAS DA JUSTIÇA MILITAR		

C/F 100

CÓDIGO	ESPECIFICAÇÃO	PROJETOS	ATIVIDADES	TOTAL
00	ORDINÁRIO NÃO VINCULADO	4.000.000	48.290.000	52.290.000
TOTAL		4.000.000	48.290.000	52.290.000

0600 - JUSTIÇA MILITAR	PROGRAMA DE TRABALHO	RECURSOS DO TESOIRO
0602 - AUDITÓRIAS DA JUSTIÇA MILITAR		RECURSOS ORDINÁRIOS

L/F 100

CÓDIGO	ESPECIFICAÇÃO	PROJETOS	ATIVIDADES	TOTAL
	JUDICIÁRIA			<u>42.225.000</u>
	PROCESSO JUDICIÁRIO			<u>42.225.000</u>
	ACÇÃO JUDICIÁRIA			38.018.000
0602.02040132.021	PROCESSAMENTO DE CAUSAS		38.018.000	
	EDIFICAÇÕES PÚBLICAS			4.000.000
0602.02040253.018	EDIFÍCIO-SEDE DA AUDITORIA MILITAR EM MANAUS	2.500.000		
0602.02040253.276	EDIFÍCIO-SEDE DA AUDITORIA MILITAR EM CURITIBA	1.500.000		
	TREINAMENTO DE RECURSOS HUMANOS			207.000
0602.02042172.023	CAPACITAÇÃO DE RECURSOS HUMANOS		207.000	
	ASSISTÊNCIA E PREVIDÊNCIA			<u>10.065.000</u>
	PREVIDÊNCIA			<u>10.065.000</u>
	PREVIDÊNCIA SOCIAL A INATIVOS E PENSIONISTAS			10.065.000
0602.15824952.015	ENCARGOS COM INATIVOS E PENSIONISTAS		10.065.000	
TOTAL		4.000.000	48.290.000	52.290.000

0600 - JUSTIÇA MILITAR	NATUREZA DA DESPESA	RECURSOS DO TESOIRO
0602 - AUDITÓRIAS DA JUSTIÇA MILITAR		

C/F 100

CÓDIGO	ESPECIFICAÇÃO	SUBELEMENTO E ITEM	ELEMENTO	CATEGORIA ECONÔMICA
3.0.0.0	DESPESAS CORRENTES			<u>46.780.000</u>
3.1.0.0	DESPESAS DE CUSTEIO			36.220.000
3.1.1.0	PESSOAL		32.990.000	
3.1.1.1	PESSOAL CIVIL	32.990.000		
	VENCIMENTOS E VANTAGENS FIXAS	29.000.000		
	DESPESAS VARIÁVEIS	3.990.000		
3.1.2.0	MATERIAL DE CONSUMO		800.000	
3.1.3.0	SERVIÇOS DE TERCEIROS		2.000.000	
3.1.3.2	OUTROS SERVIÇOS DE TERCEIROS	2.000.000		
3.1.4.0	ENCARGOS DIVERSOS		250.000	
3.1.5.0	DESPESAS DE EXERCÍCIOS ANTERIORES		180.000	
3.2.0.0	TRANSFERÊNCIAS CORRENTES			10.560.000
3.2.3.0	TRANSFERÊNCIAS DE ASSISTÊNCIA E PREVIDÊNCIA SOCIAL		10.390.000	
3.2.3.1	INATIVOS	10.000.000		
3.2.3.3	SALÁRIO-FAMÍLIA	390.000		
3.2.5.0	CONTRIBUIÇÕES DE PREVIDÊNCIA SOCIAL		140.000	
3.2.7.0	DIVERSAS TRANSFERÊNCIAS CORRENTES		30.000	
3.2.7.6	PESSOAS	30.000		
4.0.0.0	DESPESAS DE CAPITAL			<u>5.510.000</u>
4.1.0.0	INVESTIMENTOS			5.450.000
4.1.1.0	OBRAS PÚBLICAS		4.000.000	
4.1.3.0	EQUIPAMENTOS E INSTALAÇÕES		890.000	
4.1.4.0	MATERIAL PERMANENTE		560.000	
4.2.0.0	INVERSÕES FINANCEIRAS			60.000
4.2.3.0	AQUISIÇÃO DE TÍTULOS REPRESENTATIVOS DE CAPITAL DE EMPRESAS EM FUNCIONAMENTO		60.000	
PESSOAL E ENCARGOS SOCIAIS		43.520.000		
OUTRAS DESPESAS CORRENTES		3.260.000		
TOTAL DAS DESPESAS CORRENTES		46.780.000		
INVESTIMENTOS		5.450.000		
INVERSÕES FINANCEIRAS		60.000		
TRANSFERÊNCIAS DE CAPITAL				
TOTAL DAS DESPESAS DE CAPITAL			5.510.000	
TOTAL GERAL				52.290.000

JUSTIÇA ELEITORAL

01100

0700 - JUSTIÇA ELEITORAL

DEMONSTRATIVO DA DESPESA POR UNIDADES ORÇAMENTARIAS, CONFORME O VINCULO COM OS RECURSOS RECURSOS DO TESOURO

CÓDIGO	ESPECIFICAÇÃO	ORDINARIOS	VINCULADOS	TOTAL
0701	TRIBUNAL SUPERIOR ELEITORAL	29.718.000	17.000.000	46.718.000
0702	TRIBUNAL REGIONAL ELEITORAL DE ALAGOAS	7.696.000		7.696.000
0703	TRIBUNAL REGIONAL ELEITORAL DO AMAZONAS	7.526.000		7.526.000
0704	TRIBUNAL REGIONAL ELEITORAL DA BAHIA	22.942.000		22.942.000
0705	TRIBUNAL REGIONAL ELEITORAL DO CEARA	18.262.000		18.262.000
0706	TRIBUNAL REGIONAL ELEITORAL DO DISTRITO FEDERAL	5.993.000		5.993.000
0707	TRIBUNAL REGIONAL ELEITORAL DO ESPIRITO SANTO	7.101.000		7.101.000
0708	TRIBUNAL REGIONAL ELEITORAL DE GOIAS	9.406.000		9.406.000
0710	TRIBUNAL REGIONAL ELEITORAL DO MARANHÃO	9.857.000		9.857.000
0711	TRIBUNAL REGIONAL ELEITORAL DE MATO GROSSO	5.959.000		5.959.000
0712	TRIBUNAL REGIONAL ELEITORAL DE MINAS GERAIS	34.724.000		34.724.000
0713	TRIBUNAL REGIONAL ELEITORAL DO PARA	8.866.000		8.866.000
0714	TRIBUNAL REGIONAL ELEITORAL DA PARAIBA	7.838.000		7.838.000
0715	TRIBUNAL REGIONAL ELEITORAL DO PARANA	15.323.000		15.323.000
0716	TRIBUNAL REGIONAL ELEITORAL DE PERNAMBUCO	18.957.000		18.957.000
0717	TRIBUNAL REGIONAL ELEITORAL DO PIAUI	7.635.000		7.635.000
0718	TRIBUNAL REGIONAL ELEITORAL DO RIO DE JANEIRO	78.212.000		78.212.000
0719	TRIBUNAL REGIONAL ELEITORAL DO RIO GRANDE DO NORTE	10.616.000		10.616.000
0720	TRIBUNAL REGIONAL ELEITORAL DO RIO GRANDE DO SUL	19.540.000		19.540.000
0721	TRIBUNAL REGIONAL ELEITORAL DE SANTA CATARINA	13.136.000		13.136.000
0722	TRIBUNAL REGIONAL ELEITORAL DE SAO PAULO	58.555.000		58.555.000
0723	TRIBUNAL REGIONAL ELEITORAL DE SERGIPE	6.214.000		6.214.000
0724	TRIBUNAL REGIONAL ELEITORAL DO ACRE	3.320.000		3.320.000

TOTAL → 407.396.000 17.000.000 424.396.000

01100

0700 - JUSTIÇA ELEITORAL

RECURSOS DO TESOURO

DEMONSTRATIVO DE FUNÇÕES, PROGRAMAS, E SUBPROGRAMAS POR PROJETOS E ATIVIDADES

CÓDIGO	ESPECIFICAÇÃO	PROJETOS	ATIVIDADES	TOTAL
0200000	JUDICIARIA	10.154.000	354.259.000	364.413.000
0204000	PROCESSO JUDICIARIO	10.154.000	354.259.000	364.413.000
0204013	AÇÃO JUDICIARIA		353.929.000	353.929.000
0204021	ADMINISTRAÇÃO GERAL	600.000		600.000
0204025	EDIFICAÇÕES PÚBLICAS	9.554.000		9.554.000
0204217	TREINAMENTO DE RECURSOS HUMANOS		330.000	330.000
1500000	ASSISTÊNCIA E PREVIDÊNCIA		59.983.000	59.983.000
1582000	PREVIDÊNCIA		59.983.000	59.983.000
1582495	PREVIDÊNCIA SOCIAL A INATIVOS E PENSIONISTAS		59.983.000	59.983.000

TOTAL → 10.154.000 414.242.000 424.396.000

0700 - JUSTIÇA ELEITORAL		CONSOLIDAÇÃO DA DESPESA POR SUA NATUREZA		RECURSOS DO TESOURO	
CÓDIGO	ESPECIFICAÇÃO	SUBELEMENTO E ITEM	ELEMENTO	CATEGORIA ECONÔMICA	
3.0.0.0	DESPESAS CORRENTES			407.303.000	
3.1.0.0	DESPESAS DE CUSTEIO			344.145.000	
3.1.1.0	PESSOAL		300.018.000		
3.1.1.1	PESSOAL CIVIL	300.018.000			
01	VENCIMENTOS E VANTAGENS FIXAS	293.748.000			
02	DESPESAS VARIÁVEIS	6.270.000			
3.1.2.0	MATERIAL DE CONSUMO		6.780.000		
3.1.3.0	SERVIÇOS DE TERCEIROS		18.390.000		
3.1.3.1	REMUNERAÇÃO DE SERVIÇOS PESSOAIS	80.000			
3.1.3.2	OUTROS SERVIÇOS DE TERCEIROS	18.310.000			
3.1.4.0	ENCARGOS DIVERSOS		17.601.000		
3.1.5.0	DESPESAS DE EXERCÍCIOS ANTERIORES		1.356.000		
3.2.0.0	TRANSFERÊNCIAS CORRENTES			63.158.000	
3.2.3.0	TRANSFERÊNCIAS DE ASSISTÊNCIA E PREVIDÊNCIA SOCIAL		62.845.000		
3.2.3.1	INATIVOS	59.168.000			
3.2.3.2	PENSIONISTAS	190.000			
3.2.3.3	SALÁRIO-FAMÍLIA	3.487.000			
3.2.7.0	DIVERSAS TRANSFERÊNCIAS CORRENTES		313.000		
3.2.7.6	PESSOAS	313.000			
4.0.0.0	DESPESAS DE CAPITAL			17.093.000	
4.1.0.0	INVESTIMENTOS			17.037.000	
4.1.1.0	OBRAS PÚBLICAS		9.554.000		
4.1.3.0	EQUIPAMENTOS E INSTALAÇÕES		3.920.000		
4.1.4.0	MATERIAL PERMANENTE		3.563.000		
4.2.0.0	INVERSÕES FINANCEIRAS			56.000	
4.2.3.0	AQUISIÇÃO DE TÍTULOS REPRESENTATIVOS DE CAPITAL DE EMPRESAS EM FUNCIONAMENTO		56.000		
FERRAL E ENCARGOS SOCIAIS				362.863.000	
OUTRAS DESPESAS CORRENTES				44.440.000	
TOTAL DAS DESPESAS CORRENTES				407.303.000	
INVESTIMENTOS				17.037.000	
INVERSÕES FINANCEIRAS				56.000	
TRANSFERÊNCIAS DE CAPITAL				17.093.000	
TOTAL DAS DESPESAS DE CAPITAL				17.093.000	
TOTAL GERAL				424.396.000	

0700 - JUSTIÇA ELEITORAL		DEMONSTRATIVO DA DESPESA POR FONTE DE RECURSOS, CONSOLIDANDO PROJETOS E ATIVIDADES		RECURSOS DO TESOURO	
0701 - TRIBUNAL SUPERIOR ELEITORAL					
CÓDIGO	ESPECIFICAÇÃO	PROJETOS	ATIVIDADES	TOTAL	
00	ORDINÁRIO NÃO VINCULADO	250.000	29.468.000	29.718.000	
38	MULTAS DO CÓDIGO ELEITORAL E LEIS CONEXAS (INCLUSIVE SELO ELEITORAL)		17.000.000	17.000.000	
TOTAL		250.000	46.468.000	46.718.000	

0700 - JUSTIÇA ELEITORAL		PROGRAMA DE TRABALHO		RECURSOS DO TESOURO	
0701 - TRIBUNAL SUPERIOR ELEITORAL					
CÓDIGO	ESPECIFICAÇÃO	PROJETOS	ATIVIDADES	TOTAL	
	JUÍCIÁRIA			40.079.000	
	PROCESSO JUDICIÁRIO			40.079.000	
	AÇÃO JUDICIÁRIA			39.499.000	
0701.02040132.021	PROCESSAMENTO DE CAUSAS		22.499.000		
0701.02040134.068	* CONTRIBUIÇÃO AO FUNDO PARTIDÁRIO		17.000.000		
	EDIFICAÇÕES PÚBLICAS			250.000	
0701.02040253.155	RESTAURAÇÃO DO EDIFÍCIO-SEDE DO TRIBUNAL	250.000			
	TREINAMENTO DE RECURSOS HUMANOS			330.000	
0701.02042172.023	CAPACITAÇÃO DE RECURSOS HUMANOS		330.000		
	ASSISTÊNCIA E PREVIDÊNCIA			6.639.000	
	PREVIDÊNCIA			6.639.000	
	PREVIDÊNCIA SOCIAL A INATIVOS E PENSIONISTAS			6.639.000	
0701.15824952.015	ENCARGOS COM INATIVOS E PENSIONISTAS		6.639.000		
* RECURSOS VINCULADOS				250.000	
TOTAL		250.000	46.468.000	46.718.000	

0700 - JUSTIÇA ELEITORAL		NATUREZA DA DESPESA		RECURSOS DO TESOURO	
0701 - TRIBUNAL SUPERIOR ELEITORAL					
CÓDIGO	ESPECIFICAÇÃO	SUBELEMENTO E ITEM	ELEMENTO	CATEGORIA ECONÔMICA	
3.0.0.0	DESPESAS CORRENTES			45.918.000	
3.1.0.0	DESPESAS DE CUSTEIO			39.044.000	
3.1.1.0	PESSOAL		16.552.000		
3.1.1.1	PESSOAL CIVIL	16.552.000			
01	VENCIMENTOS E VANTAGENS FIXAS	16.238.000			
02	DESPESAS VARIÁVEIS	314.000			
3.1.2.0	MATERIAL DE CONSUMO		1.000.000		
3.1.3.0	SERVIÇOS DE TERCEIROS		3.680.000		
3.1.3.1	REMUNERAÇÃO DE SERVIÇOS PESSOAIS	80.000			
3.1.3.2	OUTROS SERVIÇOS DE TERCEIROS	3.600.000			
3.1.4.0	ENCARGOS DIVERSOS		17.300.000		
3.1.5.0	DESPESAS DE EXERCÍCIOS ANTERIORES		512.000		
3.2.0.0	TRANSFERÊNCIAS CORRENTES			6.874.000	
3.2.3.0	TRANSFERÊNCIAS DE ASSISTÊNCIA E PREVIDÊNCIA SOCIAL		6.844.000		
3.2.3.1	INATIVOS	6.598.000			
3.2.3.3	SALÁRIO-FAMÍLIA	246.000			
3.2.7.0	DIVERSAS TRANSFERÊNCIAS CORRENTES		30.000		
3.2.7.6	PESSOAS	30.000			
4.0.0.0	DESPESAS DE CAPITAL			800.000	
4.1.0.0	INVESTIMENTOS			800.000	
4.1.1.0	OBRAS PÚBLICAS		250.000		
4.1.3.0	EQUIPAMENTOS E INSTALAÇÕES		300.000		
4.1.4.0	MATERIAL PERMANENTE		250.000		
PESSOAL E ENCARGOS SEUS		23.396.000			
OUTRAS DESPESAS CORRENTES		22.522.000			
TOTAL DAS DESPESAS CORRENTES		45.918.000			
INVESTIMENTOS		800.000			
RECURSOS PRINCIPAIS					
TRANSFERÊNCIAS DE CAPITAL					
TOTAL DAS DESPESAS DE CAPITAL			800.000		
TOTAL GERAL				46.718.000	

0700 - JUSTIÇA ELEITORAL		DEMONSTRATIVO DA DESPESA POR FONTE DE RECURSOS, CONSOLIDANDO PROJETOS E ATIVIDADES		
0702 - TRIBUNAL REGIONAL ELEITORAL DE ALAGOAS		RECURSOS DO TESOURO		
CÓDIGO	ESPECIFICAÇÃO	PROJETOS	ATIVIDADES	TOTAL
00	ORDINÁRIO NÃO VINCULADO	2.600.000	5.096.000	7.696.000
TOTAL		2.600.000	5.096.000	7.696.000

0700 - JUSTIÇA ELEITORAL		PROGRAMA DE TRABALHO		
0702 - TRIBUNAL REGIONAL ELEITORAL DE ALAGOAS		RECURSOS DO TESOURO		
		RECURSOS ORDINÁRIOS		
CÓDIGO	ESPECIFICAÇÃO	PROJETOS	ATIVIDADES	TOTAL
	JUDICIÁRIA			7.218.000
	PROCESSO JUDICIÁRIO			7.218.000
	ACAO JUDICIARIA			4.618.000
0702.02040132.021	PROCESSAMENTO DE CAUSAS		4.618.000	
	EDIFICAÇÕES PÚBLICAS			2.600.000
0702.02040253.160	EDIFÍCIO-SEDE DO TRIBUNAL EM MACEIO	2.600.000		
	ASSISTÊNCIA E PREVIDÊNCIA			478.000
	PREVIDÊNCIA			478.000
	PREVIDÊNCIA SOCIAL A INATIVOS E PENSIONISTAS			478.000
0702.15824952.015	ENCARGOS COM INATIVOS E PENSIONISTAS		478.000	
TOTAL		2.600.000	5.096.000	7.696.000

0700 - JUSTIÇA ELEITORAL		NATUREZA DA DESPESA		RECURSOS DO TESOIRO			
0702 - TRIBUNAL REGIONAL ELEITORAL DE ALAGOAS							
CÓDIGO	ESPECIFICAÇÃO	SUBELEMENTO E ITEM	ELEMENTO	CATEGORIA ECONÔMICA			
3.0.0.0	DESPESAS CORRENTES			4.946.000			
3.1.0.0	DESPESAS DE CUSTEIO			4.427.000			
3.1.1.0	PESSOAL		4.161.000				
3.1.1.1	PESSOAL CIVIL	4.161.000					
01	VENCIMENTOS E VANTAGENS FIXAS	4.102.000					
02	DESPESAS VARIÁVEIS	59.000					
3.1.2.0	MATERIAL DE CONSUMO		110.000				
3.1.3.0	SERVIÇOS DE TERCEIROS		150.000				
3.1.3.2	OUTROS SERVIÇOS DE TERCEIROS	150.000					
3.1.4.0	ENCARGOS DIVERSOS		5.000				
3.1.5.0	DESPESAS DE EXERCÍCIOS ANTERIORES		1.000				
3.2.0.0	TRANSFERÊNCIAS CORRENTES			519.000			
3.2.3.0	TRANSFERÊNCIAS DE ASSISTÊNCIA E PREVIDÊNCIA SOCIAL		518.000				
3.2.3.1	INATIVOS	462.000					
3.2.3.3	SALÁRIO-FAMÍLIA	56.000					
3.2.7.0	DIVERSAS TRANSFERÊNCIAS CORRENTES		1.000				
3.2.7.6	PESSOAS	1.000					
4.0.0.0	DESPESAS DE CAPITAL			2.750.000			
4.1.0.0	INVESTIMENTOS			2.750.000			
4.1.1.0	OBRAS PÚBLICAS		2.600.000				
4.1.3.0	EQUIPAMENTOS E INSTALAÇÕES		100.000				
4.1.4.0	MATERIAL PERMANENTE		50.000				
PERSONAL E ENCARGOS SOCIAIS	OUTRAS DESPESAS CORRENTES	TOTAL DAS DESPESAS CORRENTES	INVESTIMENTOS	INVESTIMENTOS FINANCEIROS	TRANSFERÊNCIAS DE CAPITAL	TOTAL DAS DESPESAS DE CAPITAL	TOTAL GERAL
4.679.000	267.000	4.946.000	2.750.000			2.750.000	7.696.000

0700 - JUSTIÇA ELEITORAL		DEMONSTRATIVO DA DESPESA POR FONTE DE RECURSOS, CONSOLIDANDO PROJETOS E ATIVIDADES		RECURSOS DO TESOIRO	
0703 - TRIBUNAL REGIONAL ELEITORAL DO AMAZONAS					
CÓDIGO	ESPECIFICAÇÃO	PROJETOS	ATIVIDADES	TOTAL	
00	ORDINÁRIO NÃO VINCULADO	2.000.000	5.526.000	7.526.000	
TOTAL		2.000.000	5.526.000	7.526.000	

0700 - JUSTIÇA ELEITORAL		PROGRAMA DE TRABALHO		RECURSOS DO TESOIRO	
0703 - TRIBUNAL REGIONAL ELEITORAL DO AMAZONAS				RECURSOS ORDINÁRIOS	
CÓDIGO	ESPECIFICAÇÃO	PROJETOS	ATIVIDADES	TOTAL	
	JUDICIÁRIA			6.555.000	
	PROCESSO JUDICIÁRIO			6.555.000	
	AÇÃO JUDICIÁRIA			4.555.000	
0703.02040132.021	PROCESSAMENTO DE CAUSAS		4.555.000		
	EDIFICAÇÕES PÚBLICAS			2.000.000	
0703.02040253.161	EDIFÍCIO-SEDE DO TRIBUNAL EM MANAUS	2.000.000			
	ASSISTÊNCIA E PREVIDÊNCIA			971.000	
	PREVIDÊNCIA			971.000	
	PREVIDÊNCIA SOCIAL A INATIVOS E PENSIONISTAS			971.000	
0703.15824952.015	ENCARGOS COM INATIVOS E PENSIONISTAS		971.000		
TOTAL		2.000.000	5.526.000	7.526.000	

C/R 1,00

0700 - JUSTICA ELEITORAL	NATUREZA DA DESPESA	RECURSOS DO TESOURO
0703 - TRIBUNAL REGIONAL ELEITORAL DO AMAZONAS		

CÓDIGO	ESPECIFICAÇÃO	SUBELEMENTO E ITEM	ELEMENTO	CATEGORIA ECONÔMICA
3.0.0.0	DESPESAS CORRENTES			<u>5.441.000</u>
3.1.0.0	DESPESAS DE CUSTEIO			4.417.000
3.1.1.0	PESSOAL		4.066.000	
3.1.1.1	PESSOAL CIVIL	4.066.000		
	VENCIMENTOS E VANTAGENS FIXAS	3.977.000		
	DESPESAS VARIÁVEIS	89.000		
3.1.2.0	MATERIAL DE CONSUMO		150.000	
3.1.3.0	SERVIÇOS DE TERCEIROS		190.000	
3.1.3.2	OUTROS SERVIÇOS DE TERCEIROS	190.000		
3.1.4.0	ENCARGOS DIVERSOS		10.000	
3.1.5.0	DESPESAS DE EXERCÍCIOS ANTERIORES		1.000	
3.2.0.0	TRANSFERÊNCIAS CORRENTES			1.024.000
3.2.3.0	TRANSFERÊNCIAS DE ASSISTÊNCIA E PREVIDÊNCIA SOCIAL		1.021.000	
3.2.3.1	INATIVOS	955.000		
3.2.3.3	SALÁRIO-FAMÍLIA	66.000		
3.2.7.0	DIVERSAS TRANSFERÊNCIAS CORRENTES		3.000	
3.2.7.6	PESSOAS	3.000		
4.0.0.0	DESPESAS DE CAPITAL			<u>2.085.000</u>
4.1.0.0	INVESTIMENTOS			2.085.000
4.1.1.0	OBRAS PÚBLICAS		2.000.000	
4.1.3.0	EQUIPAMENTOS E INSTALAÇÕES		60.000	
4.1.4.0	MATERIAL PERMANENTE		25.000	
PESSOAL E ENCARGOS SOCIAIS		5.087.000		
OUTRAS DESPESAS CORRENTES		354.000		
TOTAL DAS DESPESAS CORRENTES		5.441.000		
INVESTIMENTOS			2.085.000	
DIVERSOS FINANÇAS				
TRANSFERÊNCIAS DE CAPITAL				
TOTAL DAS DESPESAS DE CAPITAL			2.085.000	
TOTAL GERAL				7.526.000

C/R 1,00

0700 - JUSTICA ELEITORAL	DEMONSTRATIVO DA DESPESA POR FONTE DE RECURSOS, CONSOLIDANDO PROJETOS E ATIVIDADES	RECURSOS DO TESOURO
0704 - TRIBUNAL REGIONAL ELEITORAL DA BAHIA		

CÓDIGO	ESPECIFICAÇÃO	PROJETOS	ATIVIDADES	TOTAL
00	ORDINÁRIO NAC VINCULADO		22.942.000	22.942.000
TOTAL			22.942.000	22.942.000

C/R 1,00

0700 - JUSTICA ELEITORAL	PROGRAMA DE TRABALHO	RECURSOS DO TESOURO
0704 - TRIBUNAL REGIONAL ELEITORAL DA BAHIA		RECURSOS ORDINÁRIOS

CÓDIGO	ESPECIFICAÇÃO	PROJETOS	ATIVIDADES	TOTAL
	JUDICIÁRIA			<u>19.882.000</u>
	PROCESSO JUDICIÁRIO			19.882.000
	AÇÃO JUDICIÁRIA			19.882.000
0704.02040132.021	PROCESSAMENTO DE CAUSAS		19.882.000	
	ASSISTÊNCIA E PREVIDÊNCIA			<u>3.060.000</u>
	PREVIDÊNCIA			3.060.000
	PREVIDÊNCIA SOCIAL A INATIVOS E PENSIONISTAS			3.060.000
0704.15824952.015	ENCARGOS COM INATIVOS E PENSIONISTAS		3.060.000	
TOTAL			22.942.000	22.942.000

C/R 1,00

0700 - JUSTICA ELEITORAL	NATUREZA DA DESPESA	RECURSOS DO TESOURO
0704 - TRIBUNAL REGIONAL ELEITORAL DA BAHIA		

CÓDIGO	ESPECIFICAÇÃO	SUBELEMENTO E ITEM	ELEMENTO	CATEGORIA ECONÔMICA
3.0.0.0	DESPESAS CORRENTES			<u>22.682.000</u>
3.1.0.0	DESPESAS DE CUSTEIO			19.441.000
3.1.1.0	PESSOAL		18.352.000	
3.1.1.1	PESSOAL CIVIL	18.352.000		
	VENCIMENTOS E VANTAGENS FIXAS	18.060.000		
	DESPESAS VARIÁVEIS	292.000		
3.1.2.0	MATERIAL DE CONSUMO		340.000	
3.1.3.0	SERVIÇOS DE TERCEIROS		740.000	
3.1.3.2	OUTROS SERVIÇOS DE TERCEIROS	740.000		
3.1.4.0	ENCARGOS DIVERSOS		8.000	
3.1.5.0	DESPESAS DE EXERCÍCIOS ANTERIORES		1.000	
3.2.0.0	TRANSFERÊNCIAS CORRENTES			3.241.000
3.2.3.0	TRANSFERÊNCIAS DE ASSISTÊNCIA E PREVIDÊNCIA SOCIAL		3.240.000	
3.2.3.1	INATIVOS	3.027.000		
3.2.3.3	SALÁRIO-FAMÍLIA	213.000		
3.2.7.0	DIVERSAS TRANSFERÊNCIAS CORRENTES		1.000	
3.2.7.6	PESSOAS	1.000		
4.0.0.0	DESPESAS DE CAPITAL			<u>260.000</u>
4.1.0.0	INVESTIMENTOS			260.000
4.1.3.0	EQUIPAMENTOS E INSTALAÇÕES		180.000	
4.1.4.0	MATERIAL PERMANENTE		80.000	
PESSOAL E ENCARGOS SOCIAIS		21.592.000		
OUTRAS DESPESAS CORRENTES		1.090.000		
TOTAL DAS DESPESAS CORRENTES		22.682.000		
INVESTIMENTOS			260.000	
DIVERSOS FINANÇAS				
TRANSFERÊNCIAS DE CAPITAL				
TOTAL DAS DESPESAS DE CAPITAL			260.000	
TOTAL GERAL				22.942.000

04100

0700 - JUSTIÇA ELEITORAL
 DEMONSTRATIVO DA DESPESA POR FONTE DE RECURSOS, CONSOLIDANDO PROJETOS E ATIVIDADES RECURSOS DO TESOURO
 0705 - TRIBUNAL REGIONAL ELEITORAL DO CEARÁ

CÓDIGO	ESPECIFICAÇÃO	PROJETOS	ATIVIDADES	TOTAL
00	ORDINARIO NAO VINCULADO		18.262.000	18.262.000
TOTAL ➔			18.262.000	18.262.000

04100

0700 - JUSTIÇA ELEITORAL
 PROGRAMA DE TRABALHO RECURSOS DO TESOURO
 0705 - TRIBUNAL REGIONAL ELEITORAL DO CEARÁ RECURSOS ORDINARIOS

CÓDIGO	ESPECIFICAÇÃO	PROJETOS	ATIVIDADES	TOTAL
	JUDICIARIA			<u>15.985.000</u>
	PROCESSO JUDICIARIO			<u>15.985.000</u>
	ACAO JUDICIARIA			15.985.000
0705.02040132.021	PROCESSAMENTO DE CAUSAS		15.985.000	
	ASSISTENCIA E PREVIDENCIA			<u>2.277.000</u>
	PREVIDENCIA			<u>2.277.000</u>
	PREVIDENCIA SOCIAL A INATIVOS E PENSIONISTAS			2.277.000
0705.15824952.015	ENCARGOS COM INATIVOS E PENSIONISTAS		2.277.000	
TOTAL ➔			18.262.000	18.262.000

04100

0700 - JUSTIÇA ELEITORAL
 NATUREZA DA DESPESA RECURSOS DO TESOURO
 0705 - TRIBUNAL REGIONAL ELEITORAL DO CEARÁ

CÓDIGO	ESPECIFICAÇÃO	SUBELEMENTO E ITEM	ELEMENTO	CATEGORIA ECONÔMICA
3.0.0.0	DESPESAS CORRENTES			<u>17.912.000</u>
3.1.0.0	DESPESAS DE CUSTEIO			15.492.000
3.1.1.0	PESSOAL		14.640.000	
3.1.1.1	PESSOAL CIVIL	14.640.000		
	VENCIMENTOS E VANTAGENS FIXAS	14.340.000		
	DESPESAS VARIÁVEIS	300.000		
01			270.000	
02			500.000	
3.1.2.0	MATERIAL DE CONSUMO		12.000	
3.1.3.0	SERVICOS DE TERCEIROS		70.000	
3.1.3.2	OUTROS SERVICOS DE TERCEIROS	500.000		
3.1.4.0	ENCARGOS DIVERSOS			
3.1.5.0	DESPESAS DE EXERCICIOS ANTERIORES			
3.2.0.0	TRANSFERENCIAS CORRENTES			2.420.000
3.2.3.0	TRANSFERENCIAS DE ASSISTENCIA E PREVIDENCIA SOCIAL		2.420.000	
3.2.3.1	INATIVOS	2.245.000		
3.2.3.3	SALARIO-FAMILIA	175.000		
4.0.0.0	DESPESAS DE CAPITAL			<u>350.000</u>
4.1.0.0	INVESTIMENTOS			350.000
4.1.3.0	EQUIPAMENTOS E INSTALACOES		200.000	
4.1.4.0	MATERIAL PERMANENTE		150.000	
PESSOAL E ENCARGOS SOCIAIS				17.060.000
OUTRAS DESPESAS CORRENTES				852.000
TOTAL DAS DESPESAS CORRENTES				17.912.000
INVESTIMENTOS				350.000
INVERSOES FINANCEIRAS				
TRANSFERENCIAS DE CAPITAL				
TOTAL DAS DESPESAS DE CAPITAL				350.000
				TOTAL GERAL
				18.262.000

04100

0700 - JUSTIÇA ELEITORAL
 DEMONSTRATIVO DA DESPESA POR FONTE DE RECURSOS, CONSOLIDANDO PROJETOS E ATIVIDADES RECURSOS DO TESOURO
 0706 - TRIBUNAL REGIONAL ELEITORAL DO DISTRITO FEDERAL

CÓDIGO	ESPECIFICAÇÃO	PROJETOS	ATIVIDADES	TOTAL
00	ORDINARIO NAO VINCULADO		5.993.000	5.993.000
TOTAL ➔			5.993.000	5.993.000

C18.100

0700 - JUSTICA ELEITORAL	PROGRAMA DE TRABALHO	RECURSOS DO TESOURO
0706 - TRIBUNAL REGIONAL ELEITORAL DO DISTRITO FEDERAL		RECURSOS ORDINARIOS

CÓDIGO	ESPECIFICAÇÃO	PROJETOS	ATIVIDADES	TOTAL
	JUDICIARIA			<u>5.590.000</u>
	PROCESSO JUDICIARIO			<u>5.590.000</u>
	AÇÃO JUDICIARIA			5.590.000
0706.02040132.021	PROCESSAMENTO DE CAUSAS		5.590.000	
	ASSISTENCIA E PREVIDENCIA			<u>403.000</u>
	PREVIDENCIA			<u>403.000</u>
	PREVIDENCIA SOCIAL A INATIVOS E PENSIONISTAS			403.000
0706.15824952.015	ENCARGOS COM INATIVOS E PENSIONISTAS		403.000	

TOTAL ➡ 5.993.000 5.993.000

C18.100

0700 - JUSTICA ELEITORAL	NATUREZA DA DESPESA	RECURSOS DO TESOURO
0706 - TRIBUNAL REGIONAL ELEITORAL DO DISTRITO FEDERAL		

CÓDIGO	ESPECIFICAÇÃO	SUBELEMENTO E ITEM	ELEMENTO	CATEGORIA ECONÔMICA
3.0.0.0	DESPESAS CORRENTES			<u>5.833.000</u>
3.1.0.0	DESPESAS DE CUSTEIO			5.334.000
3.1.1.0	PESSOAL		5.038.000	
3.1.1.1	PESSOAL CIVIL	5.038.000		
01	VENCIMENTOS E VANTAGENS FIXAS	4.888.000		
02	DESPESAS VARIÁVEIS	150.000		
3.1.2.0	MATERIAL DE CONSUMO		110.000	
3.1.3.0	SERVICOS DE TERCEIROS		150.000	
3.1.3.2	OUTROS SERVICOS DE TERCEIROS	150.000		
3.1.4.0	ENCARGOS DIVERSOS		6.000	
3.1.5.0	DESPESAS DE EXERCICIOS ANTERIORES		30.000	
3.2.0.0	TRANSFERENCIAS CORRENTES			499.000
3.2.3.0	TRANSFERENCIAS DE ASSISTENCIA E PREVIDENCIA SOCIAL		492.000	
3.2.3.1	INATIVOS	390.000		
3.2.3.3	SALARIO-FAMILIA	102.000		
3.2.7.0	DIVERSAS TRANSFERENCIAS CORRENTES		7.000	
3.2.7.6	PESSOAS	7.000		
4.0.0.0	DESPESAS DE CAPITAL			<u>160.000</u>
4.1.0.0	INVESTIMENTOS			160.000
4.1.3.0	EQUIPAMENTOS E INSTALACOES		80.000	
4.1.4.0	MATERIAL PERMANENTE		80.000	

PESSOAL E ENCARGOS SOCIAIS	OUTRAS DESPESAS CORRENTES	TOTAL DAS DESPESAS CORRENTES	INVESTIMENTOS	TRANSFERENCIAS DE CAPITAL	TOTAL DAS DESPESAS DE CAPITAL	TOTAL GERAL
5.530.000	303.000	5.833.000	160.000		160.000	5.993.000

C19.100

0700 - JUSTICA ELEITORAL	DEMONSTRATIVO DA DESPESA POR FONTE DE RECURSOS, CONSOLIDANDO PROJETOS E ATIVIDADES	RECURSOS DO TESOURO
0707 - TRIBUNAL REGIONAL ELEITORAL DO ESPIRITO SANTO		

CÓDIGO	ESPECIFICAÇÃO	PROJETOS	ATIVIDADES	TOTAL
00	ORDINARIO NAO VINCULADO		7.101.000	7.101.000

TOTAL ➡ 7.101.000 7.101.000

C18.100

0700 - JUSTICA ELEITORAL	PROGRAMA DE TRABALHO	RECURSOS DO TESOURO
0707 - TRIBUNAL REGIONAL ELEITORAL DO ESPIRITO SANTO		RECURSOS ORDINARIOS

CÓDIGO	ESPECIFICAÇÃO	PROJETOS	ATIVIDADES	TOTAL
	JUDICIARIA			<u>6.512.000</u>
	PROCESSO JUDICIARIO			<u>6.512.000</u>
	AÇÃO JUDICIARIA			6.512.000
0707.02040132.021	PROCESSAMENTO DE CAUSAS		6.512.000	
	ASSISTENCIA E PREVIDENCIA			<u>589.000</u>
	PREVIDENCIA			<u>589.000</u>
	PREVIDENCIA SOCIAL A INATIVOS E PENSIONISTAS			589.000
0707.15824952.015	ENCARGOS COM INATIVOS E PENSIONISTAS		589.000	

TOTAL ➡ 7.101.000 7.101.000

0700 - JUSTIÇA ELEITORAL		NATUREZA DA DESPESA		RECURSOS DO TESOIRO	
0707 - TRIBUNAL REGIONAL ELEITORAL DO ESPIRITO SANTO					
CÓDIGO	ESPECIFICAÇÃO	SUBELEMENTO E ITEM	ELEMENTO	CATEGORIA ECONÔMICA	
3.0.0.0	DESPESAS CORRENTES			6.993.000	
3.1.0.0	DESPESAS DE CUSTEIO			6.363.000	
3.1.1.0	PESSOAL		5.988.000	6.363.000	
3.1.1.1	PESSOAL CIVIL			6.363.000	
	01	5.988.000		6.363.000	
	02	5.867.000		6.363.000	
		121.000		6.363.000	
3.1.2.0	VENCIMENTOS E VANTAGENS FIXAS			6.363.000	
3.1.3.0	DESPESAS VARIÁVEIS			6.363.000	
3.1.3.1	MATERIAL DE CONSUMO		110.000	6.363.000	
3.1.3.2	SERVIÇOS DE TERCEIROS		240.000	6.363.000	
3.1.4.0	OUTROS SERVIÇOS DE TERCEIROS	240.000		6.363.000	
3.1.5.0	ENCARGOS DIVERSOS		10.000	6.363.000	
3.2.0.0	DESPESAS DE EXERCÍCIOS ANTERIORES		15.000	6.363.000	
3.2.3.0	TRANSFERÊNCIAS CORRENTES			630.000	
3.2.3.1	TRANSFERÊNCIAS DE ASSISTÊNCIA E PREVIDÊNCIA SOCIAL			630.000	
3.2.3.1	INATIVOS	585.000	618.000	630.000	
3.2.3.3	SALÁRIO-FAMÍLIA	33.000		630.000	
3.2.7.0	DIVERSAS TRANSFERÊNCIAS CORRENTES		12.000	630.000	
3.2.7.6	PESSOAS	12.000		630.000	
4.0.0.0	DESPESAS DE CAPITAL			108.000	
4.1.0.0	INVESTIMENTOS			108.000	
4.1.3.0	EQUIPAMENTOS E INSTALAÇÕES		60.000	108.000	
4.1.4.0	MATERIAL PERMANENTE		48.000	108.000	

PESSOAL E ENCARGOS SOCIAIS	OUTRAS DESPESAS CORRENTES	TOTAL DAS DESPESAS CORRENTES	INVESTIMENTOS	INVESTIMENTOS FINANCEIROS	TRANSFERÊNCIAS DE CAPITAL	TOTAL DAS DESPESAS DE CAPITAL	TOTAL GERAL
6.606.000	387.000	6.993.000	108.000			108.000	7.101.000

0700 - JUSTIÇA ELEITORAL		DEMONSTRATIVO DA DESPESA POR FONTE DE RECURSOS, CONSOLIDANDO PROJETOS E ATIVIDADES		RECURSOS DO TESOIRO	
0708 - TRIBUNAL REGIONAL ELEITORAL DE GOIAS					
CÓDIGO	ESPECIFICAÇÃO	PROJETOS	ATIVIDADES	TOTAL	
00	ORDINÁRIO NÃO VINCULADO		9.406.000	9.406.000	
TOTAL			9.406.000	9.406.000	

0700 - JUSTIÇA ELEITORAL		PROGRAMA DE TRABALHO		RECURSOS DO TESOIRO	
0708 - TRIBUNAL REGIONAL ELEITORAL DE GOIAS				RECURSOS ORDINÁRIOS	
CÓDIGO	ESPECIFICAÇÃO	PROJETOS	ATIVIDADES	TOTAL	
	JUDICIÁRIA			8.048.000	
	PROCESSO JUDICIÁRIO			8.048.000	
	AÇÃO JUDICIÁRIA			8.048.000	
0708.02040132.021	PROCESSAMENTO DE CAUSAS		8.048.000	8.048.000	
	ASSISTÊNCIA E PREVIDÊNCIA			1.358.000	
	PREVIDÊNCIA			1.358.000	
	PREVIDÊNCIA SOCIAL A INATIVOS E PENSIONISTAS			1.358.000	
0708.15824952.015	ENCARGOS COM INATIVOS E PENSIONISTAS		1.358.000	1.358.000	
TOTAL			9.406.000	9.406.000	

0700 - JUSTIÇA ELEITORAL		NATUREZA DA DESPESA			CR\$ 1,00
0708 - TRIBUNAL REGIONAL ELEITORAL DE GOIAS					RECURSOS DO TESOIRO
CÓDIGO	ESPECIFICAÇÃO	SUBELEMENTO E ITEM	ELEMENTO	CATEGORIA ECONÔMICA	
3.0.0.0	DESPESAS CORRENTES				<u>9.296.000</u>
3.1.0.0	DESPESAS DE CUSTEIO				7.898.000
3.1.1.0	PESSOAL		7.576.000		
3.1.1.1	PESSOAL CIVIL				
	01 VENCIMENTOS E VANTAGENS FIXAS	7.576.000			
	02 DESPESAS VARIÁVEIS	80.000			
3.1.2.0	MATERIAL DE CONSUMO		150.000		
3.1.3.0	SERVIÇOS DE TERCEIROS		150.000		
3.1.3.2	OUTROS SERVIÇOS DE TERCEIROS	150.000			
3.1.4.0	ENCARGOS DIVERSOS		2.000		
3.1.5.0	DESPESAS DE EXERCÍCIOS ANTERIORES		20.000		
3.2.0.0	TRANSFERÊNCIAS CORRENTES				1.398.000
3.2.3.0	TRANSFERÊNCIAS DE ASSISTÊNCIA E PREVIDÊNCIA SOCIAL		1.397.000		
3.2.3.1	INATIVOS	1.351.000			
3.2.3.3	SALÁRIO-FAMÍLIA	46.000			
3.2.7.0	DIVERSAS TRANSFERÊNCIAS CORRENTES		1.000		
3.2.7.6	PESSOAS	1.000			
4.0.0.0	DESPESAS DE CAPITAL				<u>110.000</u>
4.1.0.0	INVESTIMENTOS				110.000
4.1.3.0	EQUIPAMENTOS E INSTALAÇÕES		80.000		
4.1.4.0	MATERIAL PERMANENTE		30.000		
PESSOAL E ENCARGOS SOCIAIS		8.973.000			
OUTRAS DESPESAS CORRENTES		323.000			
TOTAL DAS DESPESAS CORRENTES		9.296.000			
INVESTIMENTOS		110.000			
RECURSOS FINANCEIROS					
TRANSFERÊNCIAS DE CAPITAL					
TOTAL DAS DESPESAS DE CAPITAL			110.000		
TOTAL GERAL					9.406.000

0700 - JUSTIÇA ELEITORAL		NATUREZA DA DESPESA			CR\$ 1,00
0710 - TRIBUNAL REGIONAL ELEITORAL DO MARANHÃO		RECURSOS DO TESOIRO			
CÓDIGO	ESPECIFICAÇÃO	PROJETOS	ATIVIDADES	TOTAL	
00	ORDINÁRIO NÃO VINCULADO	764.000	9.093.000	9.857.000	
TOTAL		764.000	9.093.000	9.857.000	

0700 - JUSTIÇA ELEITORAL		PROGRAMA DE TRABALHO			CR\$ 1,00
0710 - TRIBUNAL REGIONAL ELEITORAL DO MARANHÃO		RECURSOS DO TESOIRO			
CÓDIGO	ESPECIFICAÇÃO	PROJETOS	ATIVIDADES	TOTAL	
	JUDICIÁRIA			<u>8.468.000</u>	
	PROCESSO JUDICIÁRIO			<u>8.468.000</u>	
	ACÇÃO JUDICIÁRIA			7.704.000	
0710.02040132.021	PROCESSAMENTO DE CAUSAS		7.704.000		
	EDIFICAÇÕES PÚBLICAS			764.000	
0710.02040253.162	EDIFÍCIO-SEDE DO TRIBUNAL EM SÃO LUÍS	764.000			
	ASSISTÊNCIA E PREVIDÊNCIA			<u>1.389.000</u>	
	PREVIDÊNCIA			<u>1.389.000</u>	
	PREVIDÊNCIA SOCIAL A INATIVOS E PENSIONISTAS			1.389.000	
0710.15824952.015	ENCARGOS COM INATIVOS E PENSIONISTAS		1.389.000		
TOTAL		764.000	9.093.000	9.857.000	

0700 - JUSTIÇA ELEITORAL		NATUREZA DA DESPESA		RECURSOS DO TESOIRO	
0710 - TRIBUNAL REGIONAL ELEITORAL DO MARANHÃO					
CÓDIGO	ESPECIFICAÇÃO	SUBELEMENTO E ITEM	ELEMENTO	CATEGORIA ECONÔMICA	
3.0.0.0	DESPESAS CORRENTES			9.013.000	
3.1.0.0	DESPESAS DE CUSTEIO			7.539.000	
3.1.1.0	PESSOAL		7.078.000		
3.1.1.1	PESSOAL CIVIL	7.078.000			
01	VENCIMENTOS E VANTAGENS FIXAS	6.998.000			
02	DESPESAS VARIÁVEIS	80.000			
3.1.2.0	MATERIAL DE CONSUMO		150.000		
3.1.3.0	SERVIÇOS DE TERCEIROS		300.000		
3.1.3.2	OUTROS SERVIÇOS DE TERCEIROS	300.000			
3.1.4.0	ENCARGOS DIVERSOS		10.000		
3.1.5.0	DESPESAS DE EXERCÍCIOS ANTERIORES		1.000		
3.2.0.0	TRANSFERÊNCIAS CORRENTES			1.474.000	
3.2.3.0	TRANSFERÊNCIAS DE ASSISTÊNCIA E PREVIDÊNCIA SOCIAL		1.473.000		
3.2.3.1	INATIVOS	1.373.000			
3.2.3.3	SALÁRIO-FAMÍLIA	100.000			
3.2.7.0	DIVERSAS TRANSFERÊNCIAS CORRENTES		1.000		
3.2.7.6	PESSOAS	1.000			
4.0.0.0	DESPESAS DE CAPITAL			844.000	
4.1.0.0	INVESTIMENTOS			844.000	
4.1.1.0	OBRAS PÚBLICAS		764.000		
4.1.3.0	EQUIPAMENTOS E INSTALAÇÕES		60.000		
4.1.4.0	MATERIAL PERMANENTE		20.000		
PESSOAL E ENCARGOS SOCIAIS		8.551.000			
OUTRAS DESPESAS CORRENTES		462.000			
TOTAL DAS DESPESAS CORRENTES		9.013.000			
INVESTIMENTOS		844.000			
INVERSOES FINANCEIRAS					
TRANSFERENCIAS DE CAPITAL					
TOTAL DAS DESPESAS DE CAPITAL		844.000			
TOTAL GERAL				9.857.000	

0700 - JUSTIÇA ELEITORAL		DEMONSTRATIVO DA DESPESA POR FONTE DE RECURSOS, CONSOLIDANDO PROJETOS E ATIVIDADES		RECURSOS DO TESOIRO	
0711 - TRIBUNAL REGIONAL ELEITORAL DE MATO GROSSO					
CÓDIGO	ESPECIFICAÇÃO	PROJETOS	ATIVIDADES	TOTAL	
00	ORDINÁRIO NÃO VINCULADO		5.959.000	5.959.000	
TOTAL			5.959.000	5.959.000	

0700 - JUSTIÇA ELEITORAL		PROGRAMA DE TRABALHO		RECURSOS DO TESOIRO	
0711 - TRIBUNAL REGIONAL ELEITORAL DE MATO GROSSO				RECURSOS ORDINÁRIOS	
CÓDIGO	ESPECIFICAÇÃO	PROJETOS	ATIVIDADES	TOTAL	
	JUDICIÁRIA			4.993.000	
	PROCESSO JUDICIÁRIO			4.993.000	
	AÇÃO JUDICIÁRIA			4.993.000	
0711.02040132.021	PROCESSAMENTO DE CAUSAS		4.993.000		
	ASSISTÊNCIA E PREVIDÊNCIA			966.000	
	PREVIDÊNCIA			966.000	
	PREVIDÊNCIA SOCIAL A INATIVOS E PENSIONISTAS			966.000	
0711.15824952.015	ENCARGOS COM INATIVOS E PENSIONISTAS		966.000		
TOTAL			5.959.000	5.959.000	

0700 - JUSTIÇA ELEITORAL		NATUREZA DA DESPESA		RECURSOS DO TESOURO	
0711 - TRIBUNAL REGIONAL ELEITORAL DE MATO GROSSO					
CÓDIGO	ESPECIFICAÇÃO	SUBELEMENTO E ITEM	ELEMENTO	CATEGORIA ECONÔMICA	
3.0.0.0	DESPESAS CORRENTES			5.739.000	
3.1.0.0	DESPESAS DE CUSTEIO			4.726.000	
3.1.1.0	PESSOAL		4.201.000		
3.1.1.1	PESSOAL CIVIL	4.201.000			
01	VENCIMENTOS E VANTAGENS FIXAS	4.097.000			
02	DESPESAS VARIÁVEIS	104.000			
3.1.2.0	MATERIAL DE CONSUMO		150.000		
3.1.3.0	SERVIÇOS DE TERCEIROS		350.000		
3.1.3.2	OUTROS SERVIÇOS DE TERCEIROS	350.000			
3.1.4.0	ENCARGOS DIVERSOS		10.000		
3.1.5.0	DESPESAS DE EXERCÍCIOS ANTERIORES		15.000		
3.2.0.0	TRANSFERÊNCIAS CORRENTES			1.013.000	
3.2.3.0	TRANSFERÊNCIAS DE ASSISTÊNCIA E PREVIDÊNCIA SOCIAL		1.003.000		
3.2.3.1	INATIVOS	953.000			
3.2.3.3	SALÁRIO-FAMÍLIA	50.000			
3.2.7.0	DIVERSAS TRANSFERÊNCIAS CORRENTES		10.000		
3.2.7.6	PESSOAS	10.000			
4.0.0.0	DESPESAS DE CAPITAL			220.000	
4.1.0.0	INVESTIMENTOS			220.000	
4.1.3.0	EQUIPAMENTOS E INSTALAÇÕES		100.000		
4.1.4.0	MATERIAL PERMANENTE		120.000		
PESSOAL E ENCARGOS SOCIAIS		5.204.000			
OUTRAS DESPESAS CORRENTES			535.000		
TOTAL DAS DESPESAS CORRENTES			5.739.000		
INVESTIMENTOS		220.000			
DIVERSOS FINANCIAMENTOS					
TRANSFERÊNCIAS DE CAPITAL					
TOTAL DAS DESPESAS DE CAPITAL			220.000		
TOTAL GERAL				5.959.000	

0700 - JUSTIÇA ELEITORAL		DEMONSTRATIVO DA DESPESA POR FONTE DE RECURSOS, CONSOLIDANDO PROJETOS E ATIVIDADES		RECURSOS DO TESOURO	
0712 - TRIBUNAL REGIONAL ELEITORAL DE MINAS GERAIS					
CÓDIGO	ESPECIFICAÇÃO	PROJETOS	ATIVIDADES	TOTAL	
00	ORDINÁRIO NÃO VINCULADO	1.000.000	33.724.000	34.724.000	
TOTAL		1.000.000	33.724.000	34.724.000	

0700 - JUSTIÇA ELEITORAL		PROGRAMA DE TRABALHO		RECURSOS DO TESOURO	
0712 - TRIBUNAL REGIONAL ELEITORAL DE MINAS GERAIS				RECURSOS ORDINÁRIOS	
CÓDIGO	ESPECIFICAÇÃO	PROJETOS	ATIVIDADES	TOTAL	
	JUDICIÁRIA			30.813.000	
	PROCESSO JUDICIÁRIO			30.813.000	
	AÇÃO JUDICIÁRIA			29.813.000	
0712.02040132.021	PROCESSAMENTO DE CAUSAS		29.813.000		
	EDIFICAÇÕES PÚBLICAS			1.000.000	
0712.02040253.529	CONSTRUÇÃO DO ANEXO AO EDIFÍCIO-SEDE DO TRIBUNAL	1.000.000			
	ASSISTÊNCIA E PREVIDÊNCIA			3.911.000	
	PREVIDÊNCIA			3.911.000	
	PREVIDÊNCIA SOCIAL A INATIVOS E PENSIONISTAS			3.911.000	
0712.15824952.015	ENCARGOS COM INATIVOS E PENSIONISTAS		3.911.000		
TOTAL		1.000.000	33.724.000	34.724.000	

0700 - JUSTICA ELEITORAL		NATUREZA DA DESPESA		RECURSOS DO TESOIRO	
0712 - TRIBUNAL REGIONAL ELEITORAL DE MINAS GERAIS					
CÓDIGO	ESPECIFICAÇÃO	SUBELEMENTO E ITEM	ELEMENTO	CATEGORIA ECONÔMICA	
3.0.0.0	DESPESAS CORRENTES			<u>33.168.000</u>	
3.1.0.0	DESPESAS DE CUSTEIO			28.900.000	
3.1.1.0	PESSOAL		27.035.000		
3.1.1.1	PESSOAL CIVIL	27.035.000			
01	VENCIMENTOS E VANTAGENS FIXAS	25.938.000			
02	DESPESAS VARIÁVEIS	1.097.000			
3.1.2.0	MATERIAL DE CONSUMO		480.000		
3.1.3.0	SERVÇOS DE TERCEIROS		1.360.000		
3.1.3.2	CUTROS SERVIÇOS DE TERCEIROS	1.360.000			
3.1.4.0	ENCARGOS DIVERSOS		24.000		
3.1.5.0	DESPESAS DE EXERCÍCIOS ANTERIORES		1.000		
3.2.0.0	TRANSFERÊNCIAS CORRENTES			4.268.000	
3.2.3.0	TRANSFERÊNCIAS DE ASSISTÊNCIA E PREVIDÊNCIA SOCIAL		4.229.000		
3.2.3.1	INATIVOS	3.846.000			
3.2.3.3	SALÁRIO-FAMÍLIA	383.000			
3.2.7.0	DIVERSAS TRANSFERÊNCIAS CORRENTES		39.000		
3.2.7.6	PESSOAS	39.000			
4.0.0.0	DESPESAS DE CAPITAL			<u>1.556.000</u>	
4.1.0.0	INVESTIMENTOS			1.500.000	
4.1.1.0	OBRAS PÚBLICAS		1.000.000		
4.1.3.0	EQUIPAMENTOS E INSTALAÇÕES		200.000		
4.1.4.0	MATERIAL PERMANENTE		300.000		
4.2.0.0	INVERSÕES FINANCEIRAS			56.000	
4.2.3.0	AQUISIÇÃO DE TÍTULOS REPRESENTATIVOS DE CAPITAL DE EMPRESAS EM FUNCIONAMENTO		56.000		
PESSOAL E ENCARGOS SOCIAIS				31.264.000	
OUTRAS DESPESAS CORRENTES				1.904.000	
TOTAL DAS DESPESAS CORRENTES				33.168.000	
INVESTIMENTOS				1.500.000	
INVERSÕES FINANCEIRAS				56.000	
TRANSFERÊNCIAS DE CAPITAL				1.556.000	
TOTAL DAS DESPESAS DE CAPITAL				1.556.000	
TOTAL GERAL				34.724.000	

0700 - JUSTICA ELEITORAL		DEMONSTRATIVO DA DESPESA POR FONTE DE RECURSOS, CONSOLIDANDO PROJETOS E ATIVIDADES		RECURSOS DO TESOIRO	
0713 - TRIBUNAL REGIONAL ELEITORAL DO PARA					
CÓDIGO	ESPECIFICAÇÃO	PROJETOS	ATIVIDADES	TOTAL	
00	ORDINÁRIO NÃO VINCULADO	600.000	8.266.000	8.866.000	
TOTAL		600.000	8.266.000	8.866.000	

0700 - JUSTICA ELEITORAL		PROGRAMA DE TRABALHO		RECURSOS DO TESOIRO	
0713 - TRIBUNAL REGIONAL ELEITORAL DO PARA				RECURSOS ORDINÁRIOS	
CÓDIGO	ESPECIFICAÇÃO	PROJETOS	ATIVIDADES	TOTAL	
	JUDICIÁRIA			<u>7.894.000</u>	
	PROCESSO JUDICIÁRIO			7.894.000	
	AÇÃO JUDICIÁRIA			7.294.000	
0713.02040132.021	PROCESSAMENTO DE CAUSAS		7.294.000		
	ADMINISTRAÇÃO GERAL			600.000	
0713.02040211.007	REAPARELHAMENTO DO TRIBUNAL	600.000			
	ASSISTÊNCIA E PREVIDÊNCIA			<u>972.000</u>	
	PREVIDÊNCIA			972.000	
	PREVIDÊNCIA SOCIAL A INATIVOS E PENSIONISTAS			972.000	
0713.15824952.015	ENCARGOS COM INATIVOS E PENSIONISTAS		972.000		
TOTAL		600.000	8.266.000	8.866.000	

0700 - JUSTIÇA ELEITORAL	NATUREZA DA DESPESA	
0713 - TRIBUNAL REGIONAL ELEITORAL DO PARA		RECURSOS DO TESOURO

CÓDIGO	ESPECIFICAÇÃO	SUBELEMENTO E ITEM	ELEMENTO	CATEGORIA ECONÔMICA
3.0.0.0	DESPESAS CORRENTES			<u>8.266.000</u>
3.1.0.0	DESPESAS DE CUSTEIO			7.213.000
3.1.1.0	PESSOAL		6.341.000	
3.1.1.1	PESSOAL CIVIL	6.341.000		
01	VENCIMENTOS E VANTAGENS FIXAS	6.251.000		
02	DESPESAS VARIÁVEIS	90.000		
3.1.2.0	MATERIAL DE CONSUMO		170.000	
3.1.3.0	SERVIÇOS DE TERCEIROS		600.000	
3.1.3.2	OUTROS SERVIÇOS DE TERCEIROS	600.000		
3.1.4.0	ENCARGOS DIVERSOS		12.000	
3.1.5.0	DESPESAS DE EXERCÍCIOS ANTERIORES		90.000	
3.2.0.0	TRANSFERÊNCIAS CORRENTES			1.053.000
3.2.3.0	TRANSFERÊNCIAS DE ASSISTÊNCIA E PREVIDÊNCIA SOCIAL		1.047.000	
3.2.3.1	INATIVOS	966.000		
3.2.3.3	SALÁRIO-FAMÍLIA	81.000		
3.2.7.0	DIVERSAS TRANSFERÊNCIAS CORRENTES		6.000	
3.2.7.6	PESSOAS	6.000		
4.0.0.0	DESPESAS DE CAPITAL			600.000
4.1.0.0	INVESTIMENTOS			600.000
4.1.3.0	EQUIPAMENTOS E INSTALAÇÕES		200.000	
4.1.4.0	MATERIAL PERMANENTE		400.000	

PESSOAL E ENCARGOS SOCIAIS	OUTRAS DESPESAS CORRENTES	TOTAL DAS DESPESAS CORRENTES	INVESTIMENTOS	INVERSOES FINANCEIRAS	TRANSFERÊNCIAS DE CAPITAL	TOTAL DAS DESPESAS DE CAPITAL	TOTAL GERAL
7.388.000	878.000	8.266.000	600.000			600.000	8.866.000

0700 - JUSTIÇA ELEITORAL	DEMONSTRATIVO DA DESPESA POR FONTE DE RECURSOS, CONSOLIDANDO PROJETOS E ATIVIDADES	
0714 - TRIBUNAL REGIONAL ELEITORAL DA PARAIBA		RECURSOS DO TESOURO

CÓDIGO	ESPECIFICAÇÃO	PROJETOS	ATIVIDADES	TOTAL
00	ORDINÁRIO NÃO VINCULADO		7.838.000	7.838.000

TOTAL			7.838.000	7.838.000
-------	--	--	-----------	-----------

0700 - JUSTIÇA ELEITORAL	PROGRAMA DE TRABALHO	
0714 - TRIBUNAL REGIONAL ELEITORAL DA PARAIBA		RECURSOS DO TESOURO RECURSOS ORDINÁRIOS

CÓDIGO	ESPECIFICAÇÃO	PROJETOS	ATIVIDADES	TOTAL
	JUDICIÁRIA			<u>7.058.000</u>
	PROCESSO JUDICIÁRIO			7.058.000
	AÇÃO JUDICIÁRIA			7.058.000
0714.02040132.021	PROCESSAMENTO DE CAUSAS		7.058.000	
	ASSISTÊNCIA E PREVIDÊNCIA			<u>780.000</u>
	PREVIDÊNCIA			780.000
	PREVIDÊNCIA SOCIAL A INATIVOS E PENSIONISTAS			780.000
0714.15824952.015	ENCARGOS COM INATIVOS E PENSIONISTAS		780.000	

TOTAL			7.838.000	7.838.000
-------	--	--	-----------	-----------

0700 - JUSTIÇA ELEITORAL	NATUREZA DA DESPESA	
0714 - TRIBUNAL REGIONAL ELEITORAL DA PARAIBA		RECURSOS DO TESOURO

CÓDIGO	ESPECIFICAÇÃO	SUBELEMENTO E ITEM	ELEMENTO	CATEGORIA ECONÔMICA
3.0.0.0	DESPESAS CORRENTES			<u>7.678.000</u>
3.1.0.0	DESPESAS DE CUSTEIO			6.831.000
3.1.1.0	PESSOAL		6.483.000	
3.1.1.1	PESSOAL CIVIL	6.483.000		
01	VENCIMENTOS E VANTAGENS FIXAS	6.283.000		
02	DESPESAS VARIÁVEIS	200.000		
3.1.2.0	MATERIAL DE CONSUMO		110.000	
3.1.3.0	SERVIÇOS DE TERCEIROS		230.000	
3.1.3.2	OUTROS SERVIÇOS DE TERCEIROS	230.000		
3.1.4.0	ENCARGOS DIVERSOS		7.000	
3.1.5.0	DESPESAS DE EXERCÍCIOS ANTERIORES		1.000	
3.2.0.0	TRANSFERÊNCIAS CORRENTES			847.000
3.2.3.0	TRANSFERÊNCIAS DE ASSISTÊNCIA E PREVIDÊNCIA SOCIAL		842.000	
3.2.3.1	INATIVOS	762.000		
3.2.3.3	SALÁRIO-FAMÍLIA	80.000		
3.2.7.0	DIVERSAS TRANSFERÊNCIAS CORRENTES		5.000	
3.2.7.6	PESSOAS	5.000		
4.0.0.0	DESPESAS DE CAPITAL			<u>160.000</u>
4.1.0.0	INVESTIMENTOS			160.000
4.1.3.0	EQUIPAMENTOS E INSTALAÇÕES		60.000	
4.1.4.0	MATERIAL PERMANENTE		100.000	

PESSOAL E ENCARGOS SOCIAIS	OUTRAS DESPESAS CORRENTES	TOTAL DAS DESPESAS CORRENTES	INVESTIMENTOS	INVERSOES FINANCEIRAS	TRANSFERÊNCIAS DE CAPITAL	TOTAL DAS DESPESAS DE CAPITAL	TOTAL GERAL
7.325.000	353.000	7.678.000	160.000			160.000	7.838.000

C/R 1.00

0700 - JUSTIÇA ELEITORAL
 DEMONSTRATIVO DA DESPESA POR FONTE DE RECURSOS, CONSOLIDANDO PROJETOS E ATIVIDADES RECURSOS DO TESOURO
 0715 - TRIBUNAL REGIONAL ELEITORAL DO PARANÁ

CÓDIGO	ESPECIFICAÇÃO	PROJETOS	ATIVIDADES	TOTAL
00	ORDINARIO NAO VINCULADO		15.323.000	15.323.000
TOTAL ➔			15.323.000	15.323.000

C/R 1.00

0700 - JUSTIÇA ELEITORAL
 PROGRAMA DE TRABALHO RECURSOS DO TESOURO
 0715 - TRIBUNAL REGIONAL ELEITORAL DO PARANÁ RECURSOS ORDINARIOS

CÓDIGO	ESPECIFICAÇÃO	PROJETOS	ATIVIDADES	TOTAL
	JUDICIARIA			<u>13.411.000</u>
	PROCESSO JUDICIARIO			<u>13.411.000</u>
	AÇÃO JUDICIARIA			13.411.000
0715.02040132.021	PROCESSAMENTO DE CAUSAS		13.411.000	
	ASSISTENCIA E PREVIDENCIA			<u>1.912.000</u>
	PREVIDENCIA			<u>1.912.000</u>
	PREVIDENCIA SOCIAL A INATIVOS E PENSIONISTAS			1.912.000
0715.15824952.015	ENCARGOS COM INATIVOS E PENSIONISTAS		1.912.000	
TOTAL ➔			15.323.000	15.323.000

C/R 1.00

0700 - JUSTIÇA ELEITORAL
 NATUREZA DA DESPESA RECURSOS DO TESOURO
 0715 - TRIBUNAL REGIONAL ELEITORAL DO PARANÁ

CÓDIGO	ESPECIFICAÇÃO	SUBELEMENTO E ITEM	ELEMENTO	CATEGORIA ECONÔMICA
3.0.0.0	DESPESAS CORRENTES			<u>14.983.000</u>
3.1.0.0	DESPESAS DE CUSTEIO			12.971.000
3.1.1.0	PESSOAL		12.254.000	
3.1.1.1	PESSOAL CIVIL	12.254.000		
	VENCIMENTOS E VANTAGENS FIXAS	11.942.000		
	DESPESAS VARIÁVEIS	312.000		
	01 MATERIAL DE CONSUMO		350.000	
	02 SERVIÇOS DE TERCEIROS		350.000	
3.1.3.0	OUTROS SERVIÇOS DE TERCEIROS	350.000		
3.1.3.2	ENCARGOS DIVERSOS		16.000	
3.1.4.0	DESPESAS DE EXERCÍCIOS ANTERIORES		1.000	
3.1.5.0	TRANSFERÊNCIAS CORRENTES		2.006.000	2.012.000
3.2.0.0	TRANSFERÊNCIAS DE ASSISTÊNCIA E PREVIDÊNCIA SOCIAL			
3.2.3.0	INATIVOS	1.899.000		
3.2.3.1	SALÁRIO-FAMÍLIA	107.000		
3.2.3.3	DIVERSAS TRANSFERÊNCIAS CORRENTES		6.000	
3.2.7.0	PESSOAS	6.000		
3.2.7.6				
4.0.0.0	DESPESAS DE CAPITAL			<u>340.000</u>
4.1.0.0	INVESTIMENTOS			340.000
4.1.3.0	EQUIPAMENTOS E INSTALAÇÕES		200.000	
4.1.4.0	MATERIAL PERMANENTE		140.000	
PESSOAL E ENCARGOS SOCIAIS				14.260.000
OUTRAS DESPESAS CORRENTES				723.000
TOTAL DAS DESPESAS CORRENTES				14.983.000
INVESTIMENTOS				340.000
INVERSÕES FINANCEIRAS				
TRANSFERÊNCIAS DE CAPITAL				
TOTAL DAS DESPESAS DE CAPITAL				340.000
				TOTAL GERAL
				15.323.000

09102

0700 - JUSTICA ELEITORAL	DEMONSTRATIVO DA DESPESA POR FONTE DE RECURSOS, CONSOLIDANDO PROJETOS E ATIVIDADES	RECURSOS DO TESOURO
0716 - TRIBUNAL REGIONAL ELEITORAL DE PERNAMBUCO		

CÓDIGO	ESPECIFICAÇÃO	PROJETOS	ATIVIDADES	TOTAL
00	ORDINARIO NAO VINCULADO	800.000	18.157.000	18.957.000
TOTAL		800.000	18.157.000	18.957.000

09100

0700 - JUSTICA ELEITORAL	PROGRAMA DE TRABALHO	RECURSOS DO TESOURO
0716 - TRIBUNAL REGIONAL ELEITORAL DE PERNAMBUCO		RECURSOS ORDINARIOS

CÓDIGO	ESPECIFICAÇÃO	PROJETOS	ATIVIDADES	TOTAL
	JUDICIARIA			<u>16.736.000</u>
	PROCESSO JUDICIARIO			<u>16.736.000</u>
	ACAO JUDICIARIA			15.936.000
0716.02040132.021	PROCESSAMENTO DE CAUSAS		15.936.000	
	EDIFICACOES PUBLICAS			800.000
0716.02040253.529	CONSTRUCAO DO ANEXO AO EDIFICIO-SEDE DO TRIBUNAL	800.000		
	ASSISTENCIA E PREVIDENCIA			<u>2.221.000</u>
	PREVIDENCIA			<u>2.221.000</u>
	PREVIDENCIA SOCIAL A INATIVOS E PENSIONISTAS			2.221.000
0716.15824952.015	ENCARGOS COM INATIVOS E PENSIONISTAS		2.221.000	
TOTAL		800.000	18.157.000	18.957.000

09100

0700 - JUSTICA ELEITORAL	NATUREZA DA DESPESA	RECURSOS DO TESOURO
0716 - TRIBUNAL REGIONAL ELEITORAL DE PERNAMBUCO		

CÓDIGO	ESPECIFICAÇÃO	SUBELEMENTO E ITEM	ELEMENTO	CATEGORIA ECONOMICA		
3.0.0.0	DESPESAS CORRENTES			<u>17.807.000</u>		
3.1.0.0	DESPESAS DE CUSTEIO			15.422.000		
3.1.1.0	PESSOAL		14.635.000			
3.1.1.1	PESSOAL CIVIL	<u>14.635.000</u>				
01	VENCIMENTOS E VANTAGENS FIXAS	<u>14.393.000</u>				
02	DESPESAS VARIAVEIS	242.000				
3.1.2.0	MATERIAL DE CONSUMO		300.000			
3.1.3.0	SERVICOS DE TERCEIROS		450.000			
3.1.3.2	OUTROS SERVICOS DE TERCEIROS	450.000				
3.1.4.0	ENCARGOS DIVERSOS		12.000			
3.1.5.0	DESPESAS DE EXERCICIOS ANTERIORES		25.000			
3.2.0.0	TRANSFERENCIAS CORRENTES			2.385.000		
3.2.3.0	TRANSFERENCIAS DE ASSISTENCIA E PREVIDENCIA SOCIAL		2.373.000			
3.2.3.1	INATIVOS	2.180.000				
3.2.3.3	SALARIO-FAMILIA	193.000				
3.2.7.0	DIVERSAS TRANSFERENCIAS CORRENTES		12.000			
3.2.7.6	PESSOAS	12.000				
4.0.0.0	DESPESAS DE CAPITAL			<u>1.150.000</u>		
4.1.0.0	INVESTIMENTOS			1.150.000		
4.1.1.0	OBRAS PUBLICAS		800.000			
4.1.3.0	EQUIPAMENTOS E INSTALACOES		200.000			
4.1.4.0	MATERIAL PERMANENTE		150.000			
PESSOAL E ENCARGOS SOCIAIS	OUTRAS DESPESAS CORRENTES	TOTAL DAS DESPESAS CORRENTES	INVESTIMENTOS	TRANSFERENCIAS DE CAPITAL	TOTAL DAS DESPESAS DE CAPITAL	TOTAL GERAL
17.008.000	799.000	17.807.000	1.150.000		1.150.000	18.957.000

0700 - JUSTIÇA ELEITORAL	C# 1.00
DEMONSTRATIVO DA DESPESA POR FONTE DE RECURSOS, CONSOLIDANDO PROJETOS E ATIVIDADES	
0717 - TRIBUNAL REGIONAL ELEITORAL DO PIAUI	RECURSOS DO TESOIRO

CÓDIGO	E S P E C I F I C A Ç Ã O	PROJETOS	ATIVIDADES	TOTAL
00	ORDINARIO NAC VINCULADO		7.635.000	7.635.000
TOTAL			7.635.000	7.635.000

0700 - JUSTIÇA ELEITORAL	PROGRAMA DE TRABALHO	C# 1.00
0717 - TRIBUNAL REGIONAL ELEITORAL DO PIAUI		RECURSOS DO TESOIRO
		RECURSOS ORDINARIOS

CÓDIGO	E S P E C I F I C A Ç Ã O	PROJETOS	ATIVIDADES	TOTAL
	JUDICIARIA			<u>6.949.000</u>
	PROCESSO JUDICIARIO			<u>6.949.000</u>
	ACAO JUDICIARIA			6.949.000
0717.02040132.021	PROCESSAMENTO DE CAUSAS		6.949.000	
	ASSISTENCIA E PREVIDENCIA			<u>686.000</u>
	PREVIDENCIA			<u>686.000</u>
	PREVIDENCIA SOCIAL A INATIVOS E PENSIONISTAS			686.000
0717.15824952.015	ENCARGOS COM INATIVOS E PENSIONISTAS		686.000	
TOTAL			7.635.000	7.635.000

0700 - JUSTIÇA ELEITORAL	NATUREZA DA DESPESA	C# 1.00
0717 - TRIBUNAL REGIONAL ELEITORAL DO PIAUI		RECURSOS DO TESOIRO

CÓDIGO	E S P E C I F I C A Ç Ã O	SUBELEMENTO E ITEM	ELEMENTO	CATEGORIA ECONÔMICA			
3.0.0.0	DESPESAS CORRENTES			<u>7.465.000</u>			
3.1.0.0	DESPESAS DE CUSTEIO			6.689.000			
3.1.1.0	PESSOAL		5.959.000				
3.1.1.1	PESSOAL CIVIL	5.959.000					
	VENCIMENTOS E VANTAGENS FIXAS	5.770.000					
	DESPESAS VARIÁVEIS	189.000					
3.1.2.0	MATERIAL DE CONSUMO		150.000				
3.1.3.0	SERVIÇOS DE TERCEIROS		450.000				
3.1.3.2	OUTROS SERVIÇOS DE TERCEIROS	450.000					
3.1.4.0	ENCARGOS DIVERSOS		10.000				
3.1.5.0	DESPESAS DE EXERCÍCIOS ANTERIORES		120.000				
3.2.0.0	TRANSFERÊNCIAS CORRENTES			776.000			
3.2.3.0	TRANSFERÊNCIAS DE ASSISTÊNCIA E PREVIDÊNCIA SOCIAL		766.000				
3.2.3.1	INATIVOS	673.000					
3.2.3.3	SALÁRIO-FAMÍLIA	93.000					
3.2.7.0	DIVERSAS TRANSFERÊNCIAS CORRENTES		10.000				
3.2.7.6	PESSOAS	10.000					
4.0.0.0	DESPESAS DE CAPITAL			<u>170.000</u>			
4.1.0.0	INVESTIMENTOS			170.000			
4.1.3.0	EQUIPAMENTOS E INSTALAÇÕES		100.000				
4.1.4.0	MATERIAL PERMANENTE		70.000				
PESSOAL E ENCARGOS SOCIAIS OUTRAS DESPESAS CORRENTES TOTAL DAS DESPESAS CORRENTES INVESTIMENTOS INVERÇÕES FINANCEIRAS TRANSFERÊNCIAS DE CAPITAL TOTAL DAS DESPESAS DE CAPITAL TOTAL GERAL		6.725.000	740.000	7.465.000	170.000	170.000	7.635.000

C# 1.00

0700 - JUSTICA ELEITORAL
 DEMONSTRATIVO DA DESPESA POR FONTE DE RECURSOS, CONSOLIDANDO PROJETOS E ATIVIDADES RECURSOS DO TESOURO
 0718 - TRIBUNAL REGIONAL ELEITORAL DO RIO DE JANEIRO

CÓDIGO	ESPECIFICAÇÃO	PROJETOS	ATIVIDADES	TOTAL
00	ORDINARIO NÃO VINCULADO	840.000	77.372.000	78.212.000

TOTAL ➡

840.000	77.372.000	78.212.000
---------	------------	------------

C# 1.00

0700 - JUSTICA ELEITORAL
 PROGRAMA DE TRABALHO RECURSOS DO TESOURO
 0718 - TRIBUNAL REGIONAL ELEITORAL DO RIO DE JANEIRO RECURSOS ORDINARIOS

CÓDIGO	ESPECIFICAÇÃO	PROJETOS	ATIVIDADES	TOTAL
	JUDICIARIA			<u>65.037.000</u>
	PROCESSO JUDICIARIO			<u>65.037.000</u>
	ACAO JUDICIARIA			64.197.000
0718.02040132.021	PROCESSAMENTO DE CAUSAS		64.197.000	
	EDIFICACOES PUBLICAS			840.000
0718.02040251.011	CARTORIOS ELEITORAIS NO ESTADO DO RIO DE JANEIRO	840.000		
	ASSISTENCIA E PREVIDENCIA			<u>13.175.000</u>
	PREVIDENCIA			<u>13.175.000</u>
	PREVIDENCIA SOCIAL A INATIVOS E PENSIONISTAS			13.175.000
0718.15824952.015	ENCARGOS COM INATIVOS E PENSIONISTAS		13.175.000	

TOTAL ➡

840.000	77.372.000	78.212.000
---------	------------	------------

C# 1.00

0700 - JUSTICA ELEITORAL
 NATUREZA DA DESPESA
 0718 - TRIBUNAL REGIONAL ELEITORAL DO RIO DE JANEIRO RECURSOS DO TESOURO

CÓDIGO	ESPECIFICAÇÃO	SUBELEMENTO E ITEM	ELEMENTO	CATEGORIA ECONOMICA
3.0.0.0	DESPESAS CORRENTES			<u>76.762.000</u>
3.1.0.0	DESPESAS DE CUSTEIO			63.007.000
3.1.1.0	PESSOAL		60.497.000	
3.1.1.1	PESSOAL CIVIL	60.497.000		
	VENCIMENTOS E VANTAGENS FIXAS	59.448.000		
	DESPESAS VARIÁVEIS	1.049.000		
3.1.2.0	MATERIAL DE CONSUMO		600.000	
3.1.3.0	SERVICOS DE TERCEIROS		1.500.000	
3.1.3.2	CUTROS SERVICOS DE TERCEIROS	1.500.000		
3.1.4.0	ENCARGOS DIVERSOS		40.000	
3.1.5.0	DESPESAS DE EXERCICIOS ANTERIORES		370.000	
3.2.0.0	TRANSFERENCIAS CORRENTES			13.755.000
3.2.3.0	TRANSFERENCIAS DE ASSISTENCIA E PREVIDENCIA SOCIAL		13.683.000	
3.2.3.1	INATIVOS	13.083.000		
3.2.3.3	SALARIO-FAMILIA	600.000		
3.2.7.0	DIVERSAS TRANSFERENCIAS CORRENTES		72.000	
3.2.7.6	PESSOAS	72.000		
4.0.0.0	DESPESAS DE CAPITAL			<u>1.450.000</u>
4.1.0.0	INVESTIMENTOS			1.450.000
4.1.1.0	OBRAS PUBLICAS		840.000	
4.1.3.0	EQUIPAMENTOS E INSTALACOES		360.000	
4.1.4.0	MATERIAL PERMANENTE		250.000	

PESSOAL E ENCARGOS SOCIAIS	OUTRAS DESPESAS CORRENTES	TOTAL DAS DESPESAS CORRENTES	INVESTIMENTOS	DIVERSAS FINANCIEIRAS	TRANSFERENCIAS DE CAPITAL	TOTAL DAS DESPESAS DE CAPITAL	TOTAL GERAL
74.180.000	2.582.000	76.762.000	1.450.000			1.450.000	78.212.000

0700 - JUSTIÇA ELEITORAL	DEMONSTRATIVO DA DESPESA POR FONTE DE RECURSOS, CONSOLIDANDO PROJETOS E ATIVIDADES	RECURSOS DO TESOURO
0719 - TRIBUNAL REGIONAL ELEITORAL DO RIO GRANDE DO NORTE		

CÓDIGO	ESPECIFICAÇÃO	PROJETOS	ATIVIDADES	TOTAL
00	ORDINARIO NAO VINCULADO	1.300.000	9.316.000	10.616.000

TOTAL ➡	1.300.000	9.316.000	10.616.000
---------	-----------	-----------	------------

0700 - JUSTIÇA ELEITORAL	PROGRAMA DE TRABALHO	RECURSOS DO TESOURO
0719 - TRIBUNAL REGIONAL ELEITORAL DO RIO GRANDE DO NORTE		RECURSOS ORDINARIOS

CÓDIGO	ESPECIFICAÇÃO	PROJETOS	ATIVIDADES	TOTAL
	JUDICIARIA			<u>8.890.000</u>
	PROCESSO JUDICIARIO			<u>8.890.000</u>
	ACAO JUDICIARIA			7.590.000
0719.02040132.021	PROCESSAMENTO DE CAUSAS		7.590.000	
	EDIFICACOES PUBLICAS			1.300.000
0719.02040253.164	EDIFICIO-SEDE DO TRIBUNAL EM NATAL	1.300.000		
	ASSISTENCIA E PREVIDENCIA			<u>1.726.000</u>
	PREVIDENCIA			<u>1.726.000</u>
	PREVIDENCIA SOCIAL A INATIVOS E PENSIONISTAS			1.726.000
0719.15824952.015	ENCARGOS COM INATIVOS E PENSIONISTAS		1.726.000	

TOTAL ➡	1.300.000	9.316.000	10.616.000
---------	-----------	-----------	------------

0700 - JUSTIÇA ELEITORAL	NATUREZA DA DESPESA	RECURSOS DO TESOURO
0719 - TRIBUNAL REGIONAL ELEITORAL DO RIO GRANDE DO NORTE		

CÓDIGO	ESPECIFICAÇÃO	SUBELEMENTO E ITEM	ELEMENTO	CATEGORIA ECONÔMICA
3.0.0.0	DESPESAS CORRENTES			<u>9.146.000</u>
3.1.0.0	DESPESAS DE CUSTEIO			7.355.000
3.1.1.0	PESSOAL		6.972.000	
3.1.1.1	PESSOAL CIVIL	6.972.000		
	VENCIMENTOS E VANTAGENS FIXAS	6.882.000		
	DESPESAS VARIÁVEIS	90.000		
3.1.2.0	MATERIAL DE CONSUMO		120.000	
3.1.3.0	SERVICOS DE TERCEIROS		250.000	
3.1.3.2	OUTROS SERVICOS DE TERCEIROS	250.000		
3.1.4.0	ENCARGOS DIVERSOS		12.000	
3.1.5.0	DESPESAS DE EXERCICIOS ANTERIORES		1.000	
3.2.0.0	TRANSFERENCIAS CORRENTES			1.791.000
3.2.3.0	TRANSFERENCIAS DE ASSISTENCIA E PREVIDENCIA SOCIAL		1.788.000	
3.2.3.1	INATIVOS	1.700.000		
3.2.3.3	SALARIO-FAMILIA	88.000		
3.2.7.0	DIVERSAS TRANSFERENCIAS CORRENTES		3.000	
3.2.7.6	PESSOAS	3.000		
4.0.0.0	DESPESAS DE CAPITAL			<u>1.470.000</u>
4.1.0.0	INVESTIMENTOS			1.470.000
4.1.1.0	OBRAS PUBLICAS		1.300.000	
4.1.3.0	EQUIPAMENTOS E INSTALACOES		100.000	
4.1.4.0	MATERIAL PERMANENTE		70.000	

PESSOAL E ENCARGOS SOCIAIS	OUTRAS DESPESAS CORRENTES	TOTAL DAS DESPESAS CORRENTES	INVESTIMENTOS	INVESTIMENTOS FINANCEIROS	TRANSFERENCIAS DE CAPITAL	TOTAL DAS DESPESAS DE CAPITAL	TOTAL GERAL
8.760.000	386.000	9.146.000	1.470.000			1.470.000	10.616.000

08100

0700 - JUSTIÇA ELEITORAL
 DEMONSTRATIVO DA DESPESA POR FONTE DE RECURSOS, CONSOLIDANDO PROJETOS E ATIVIDADES RECURSOS DO TESOIRO
 0720 - TRIBUNAL REGIONAL ELEITORAL DO RIO GRANDE DO SUL

CÓDIGO	ESPECIFICAÇÃO	PROJETOS	ATIVIDADES	TOTAL
00	ORDINARIO NÃO VINCULADO		19.540.000	19.540.000
TOTAL			19.540.000	19.540.000

08100

0700 - JUSTIÇA ELEITORAL
 PROGRAMA DE TRABALHO RECURSOS DO TESOIRO
 0720 - TRIBUNAL REGIONAL ELEITORAL DO RIO GRANDE DO SUL RECURSOS ORDINARIOS

CÓDIGO	ESPECIFICAÇÃO	PROJETOS	ATIVIDADES	TOTAL
	JUDICIARIA			<u>16.593.000</u>
	PROCESSO JUDICIARIO			<u>16.593.000</u>
	AÇÃO JUDICIARIA			16.593.000
	PROCESSAMENTO DE CAUSAS		16.593.000	
0720.02040132.021	ASSISTENCIA E PREVIDENCIA			<u>2.947.000</u>
	PREVIDENCIA			<u>2.947.000</u>
	PREVIDENCIA SOCIAL A INATIVOS E PENSIONISTAS			2.947.000
0720.15824952.015	ENCARGOS COM INATIVOS E PENSIONISTAS		2.947.000	
TOTAL			19.540.000	19.540.000

08100

0700 - JUSTIÇA ELEITORAL
 NATUREZA DA DESPESA RECURSOS DO TESOIRO
 0720 - TRIBUNAL REGIONAL ELEITORAL DO RIO GRANDE DO SUL

CÓDIGO	ESPECIFICAÇÃO	SUBELEMENTO E ITEM	ELEMENTO	CATEGORIA ECONÔMICA			
3.0.0.0	DESPESAS CORRENTES			<u>18.990.000</u>			
3.1.0.0	DESPESAS DE CUSTEIO			15.913.000			
3.1.1.0	PESSOAL		13.832.000				
3.1.1.1	PESSOAL CIVIL	13.832.000					
	VENCIMENTOS E VANTAGENS FIXAS	13.546.000					
	DESPESAS VARIÁVEIS	286.000					
3.1.2.0	MATERIAL DE CONSUMO		540.000				
3.1.3.0	SERVIÇOS DE TERCEIROS		1.500.000				
3.1.3.2	OUTROS SERVIÇOS DE TERCEIROS	1.500.000					
3.1.4.0	ENCARGOS DIVERSOS		40.000				
3.1.5.0	DESPESAS DE EXERCÍCIOS ANTERIORES		1.000				
3.2.0.0	TRANSFERÊNCIAS CORRENTES			3.077.000			
3.2.3.0	TRANSFERÊNCIAS DE ASSISTÊNCIA E PREVIDÊNCIA SOCIAL		3.057.000				
3.2.3.1	INATIVOS	2.914.000					
3.2.3.3	SALÁRIO-FAMÍLIA	143.000					
3.2.7.0	DIVERSAS TRANSFERÊNCIAS CORRENTES		20.000				
3.2.7.6	PESSOAS	20.000					
4.0.0.0	DESPESAS DE CAPITAL			<u>550.000</u>			
4.1.0.0	INVESTIMENTOS			550.000			
4.1.3.0	EQUIPAMENTOS E INSTALAÇÕES		300.000				
4.1.4.0	MATERIAL PERMANENTE		250.000				
PERSONAL E ENCARGOS SOCIAIS	OUTRAS DESPESAS CORRENTES	TOTAL DAS DESPESAS CORRENTES	INVESTIMENTOS	REVERSÕES FINANCEIRAS	TRANSFERÊNCIAS DE CAPITAL	TOTAL DAS DESPESAS DE CAPITAL	TOTAL GERAL
16.889.000	2.101.000	18.990.000	550.000			550.000	19.540.000

C\$ 1,00

0700 - JUSTICA ELEITORAL	DEMONSTRATIVO DA DESPESA POR FONTE DE RECURSOS, CONSOLIDANDO PROJETOS E ATIVIDADES	RECURSOS DO TESOURO
0721 - TRIBUNAL REGIONAL ELEITORAL DE SANTA CATARINA		

CÓDIGO	ESPECIFICAÇÃO	PROJETOS	ATIVIDADES	TOTAL
00	ORDINARIO NAC VINCULADO		13.136.000	13.136.000
TOTAL			13.136.000	13.136.000

C\$ 1,00

0700 - JUSTICA ELEITORAL	PROGRAMA DE TRABALHO	RECURSOS DO TESOURO RECURSOS ORDINARIOS
0721 - TRIBUNAL REGIONAL ELEITORAL DE SANTA CATARINA		

CÓDIGO	ESPECIFICAÇÃO	PROJETOS	ATIVIDADES	TOTAL
	JUDICIARIA			<u>11.718.000</u>
	PROCESSO JUDICIARIO			<u>11.718.000</u>
	AÇAO JUDICIARIA			11.718.000
0721.02040132.021	PROCESSAMENTO DE CAUSAS		11.718.000	
	ASSISTENCIA E PREVIDENCIA			<u>1.418.000</u>
	PREVIDENCIA			<u>1.418.000</u>
	PREVIDENCIA SOCIAL A INATIVOS E PENSIONISTAS			1.418.000
0721.15824952.015	ENCARGOS COM INATIVOS E PENSIONISTAS		1.418.000	
TOTAL			13.136.000	13.136.000

C\$ 1,00

0700 - JUSTICA ELEITORAL	NATUREZA DA DESPESA	RECURSOS DO TESOURO
0721 - TRIBUNAL REGIONAL ELEITORAL DE SANTA CATARINA		

CÓDIGO	ESPECIFICAÇÃO	SUBELEMENTO E ITEM	ELEMENTO	CATEGORIA ECONÔMICA
3.0.0.0	DESPESAS CORRENTES			<u>12.956.000</u>
3.1.0.0	DESPESAS DE CUSTEIO			11.422.000
3.1.1.0	PESSOAL		10.511.000	
3.1.1.1	PESSOAL CIVIL	10.511.000		
	01 VENCIMENTOS E VANTAGENS FIXAS	10.198.000		
	02 DESPESAS VARIÁVEIS	313.000		
3.1.2.0	MATERIAL DE CONSUMO		200.000	
3.1.3.0	SERVICOS DE TERCEIROS		700.000	
3.1.3.2	OUTROS SERVICOS DE TERCEIROS	700.000		
3.1.4.0	ENCARGOS DIVERSOS		10.000	
3.1.5.0	DESPESAS DE EXERCICIOS ANTERIORES		1.000	
3.2.0.0	TRANSFERENCIAS CORRENTES			1.534.000
3.2.3.0	TRANSFERENCIAS DE ASSISTENCIA E PREVIDENCIA SOCIAL		1.514.000	
3.2.3.1	INATIVOS	1.400.000		
3.2.3.3	SALARIO-FAMILIA	114.000		
3.2.7.0	DIVERSAS TRANSFERENCIAS CORRENTES		20.000	
3.2.7.6	PESSOAS	20.000		
4.0.0.0	DESPESAS DE CAPITAL			<u>180.000</u>
4.1.0.0	INVESTIMENTOS			180.000
4.1.3.0	EQUIPAMENTOS E INSTALACOES		100.000	
4.1.4.0	MATERIAL PERMANENTE		80.000	
PESSOAL E ENCARGOS SOCIAIS				12.025.000
OUTRAS DESPESAS CORRENTES				931.000
TOTAL DAS DESPESAS CORRENTES				12.956.000
INVESTIMENTOS				180.000
INSCRIÇÕES FINANÇIARIAS				
TRANSFERÊNCIAS DE CAPITAL				
TOTAL DAS DESPESAS DE CAPITAL				180.000
				TOTAL GERAL
				13.136.000

041,00

0700 - JUSTIÇA ELEITORAL
 DEMONSTRATIVO DA DESPESA POR FONTE DE RECURSOS, CONSOLIDANDO PROJETOS E ATIVIDADES RECURSOS DO TESOURO
 0722 - TRIBUNAL REGIONAL ELEITORAL DE SÃO PAULO

CÓDIGO	ESPECIFICAÇÃO	PROJETOS	ATIVIDADES	TOTAL
00	ORDINARIO NAC VINCULADO		58.555.000	58.555.000
TOTAL			58.555.000	58.555.000

041,00

0700 - JUSTIÇA ELEITORAL
 PROGRAMA DE TRABALHO RECURSOS DO TESOURO
 0722 - TRIBUNAL REGIONAL ELEITORAL DE SÃO PAULO RECURSOS ORDINARIOS

CÓDIGO	ESPECIFICAÇÃO	PROJETOS	ATIVIDADES	TOTAL
	JUDICIARIA			47.268.000
	PROCESSO JUDICIARIO			47.268.000
	AÇAO JUDICIARIA			47.268.000
0722.02040132.021	PROCESSAMENTO DE CAUSAS		47.268.000	
	ASSISTENCIA E PREVIDENCIA			11.287.000
	PREVIDENCIA			11.287.000
	PREVIDENCIA SOCIAL A INATIVOS E PENSIONISTAS			11.287.000
0722.15824952.015	ENCARGOS COM INATIVOS E PENSIONISTAS		11.287.000	
TOTAL			58.555.000	58.555.000

048 4,00

0700 - JUSTIÇA ELEITORAL
 NATUREZA DA DESPESA RECURSOS DO TESOURO
 0722 - TRIBUNAL REGIONAL ELEITORAL DE SÃO PAULO

CÓDIGO	ESPECIFICAÇÃO	SUBELEMENTO E ITEM	ELEMENTO	CATEGORIA ECONÔMICA
3.0.0.0	DESPESAS CORRENTES			57.195.000
3.1.0.0	DESPESAS DE CUSTEIO			45.549.000
3.1.1.0	PESSOAL		40.197.000	
3.1.1.1	PESSOAL CIVIL	40.197.000		
	VENCIMENTOS E VANTAGENS FIXAS	39.514.000		
	DESPESAS VARIÁVEIS	683.000		
3.1.2.0	MATERIAL DE CONSUMO		1.000.000	
3.1.3.0	SERVICOS DE TERCEIROS		4.300.000	
3.1.3.2	OUTROS SERVICOS DE TERCEIROS	4.300.000		
3.1.4.0	ENCARGOS DIVERSOS		32.000	
3.1.5.0	DESPESAS DE EXERCICIOS ANTERIORES		20.000	
3.2.0.0	TRANSFERENCIAS CORRENTES		11.608.000	11.646.000
3.2.3.0	TRANSFERENCIAS DE ASSISTENCIA E PREVIDENCIA SOCIAL			
3.2.3.1	INATIVOS	11.000.000		
3.2.3.2	PENSIONISTAS	190.000		
3.2.3.3	SALARIO-FAMILIA	418.000		
3.2.7.0	DIVERSAS TRANSFERENCIAS CORRENTES		38.000	
3.2.7.6	PESSOAS	38.000		
4.0.0.0	DESPESAS DE CAPITAL			1.360.000
4.1.0.0	INVESTIMENTOS			1.360.000
4.1.3.0	EQUIPAMENTOS E INSTALACOES		660.000	
4.1.4.0	MATERIAL PERMANENTE		700.000	

PESSOAL E ENCARGOS SOCIAIS	OUTRAS DESPESAS CORRENTES	TOTAL DAS DESPESAS CORRENTES	INVESTIMENTOS	INVESTIDOS FINANCEIRAS	TRANSFERENCIAS DE CAPITAL	TOTAL DAS DESPESAS DE CAPITAL	TOTAL GERAL
51.805.000	5.390.000	57.195.000	1.360.000			1.360.000	58.555.000

C# 100

0700 - JUSTIÇA ELEITORAL
 DEMONSTRATIVO DA DESPESA POR FONTE DE RECURSOS, CONSOLIDANDO PROJETOS E ATIVIDADES RECURSOS DO TESOIRO
 0723 - TRIBUNAL REGIONAL ELEITORAL DE SERGIPE

CÓDIGO	ESPECIFICAÇÃO	PROJETOS	ATIVIDADES	TOTAL
00	ORDINARIO NÃO VINCULADO		6.214.000	6.214.000
TOTAL ➔			6.214.000	6.214.000

C# 100

0700 - JUSTIÇA ELEITORAL
 PROGRAMA DE TRABALHO RECURSOS DO TESOIRO
 0723 - TRIBUNAL REGIONAL ELEITORAL DE SERGIPE RECURSOS ORDINARIOS

CÓDIGO	ESPECIFICAÇÃO	PROJETOS	ATIVIDADES	TOTAL
	JUDICIARIA			<u>5.396.000</u>
	PROCESSO JUDICIARIO			<u>5.396.000</u>
	AÇÃO JUDICIARIA			5.396.000
0723.02040132.021	PROCESSAMENTO DE CAUSAS		5.396.000	
	ASSISTENCIA E PREVIDENCIA			<u>818.000</u>
	PREVIDENCIA			<u>818.000</u>
	PREVIDENCIA SOCIAL A INATIVOS E PENSIONISTAS			818.000
0723.15824952.015	ENCARGOS CCM INATIVOS E PENSIONISTAS		818.000	
TOTAL ➔			6.214.000	6.214.000

C# 100

0700 - JUSTIÇA ELEITORAL
 NATUREZA DA DESPESA RECURSOS DO TESOIRO
 0723 - TRIBUNAL REGIONAL ELEITORAL DE SERGIPE

CÓDIGO	ESPECIFICAÇÃO	SUBELEMENTO E ITEM	ELEMENTO	CATEGORIA ECONÔMICA
3.0.0.0	DESPESAS CORRENTES			<u>6.094.000</u>
3.1.0.0	DESPESAS DE CUSTEIO			5.200.000
3.1.1.0	PESSOAL		4.902.000	
3.1.1.1	PESSOAL CIVIL	4.902.000		
	VENCIMENTOS E VANTAGENS FIXAS	4.822.000		
	DESPESAS VARIÁVEIS	80.000		
3.1.2.0	MATERIAL DE CONSUMO		120.000	
3.1.3.0	SERVIÇOS DE TERCEIROS		150.000	
3.1.3.2	OUTROS SERVIÇOS DE TERCEIROS	150.000		
3.1.4.0	ENCARGOS DIVERSOS		8.000	
3.1.5.0	DESPESAS DE EXERCÍCIOS ANTERIORES		20.000	
3.2.0.0	TRANSFERÊNCIAS CORRENTES			894.000
3.2.3.0	TRANSFERÊNCIAS DE ASSISTÊNCIA E PREVIDÊNCIA SOCIAL		878.000	
3.2.3.1	INATIVOS	806.000		
3.2.3.3	SALÁRIO-FAMÍLIA	72.000		
3.2.7.0	DIVERSAS TRANSFERÊNCIAS CORRENTES		16.000	
3.2.7.6	PESSOAS	16.000		
4.0.0.0	DESPESAS DE CAPITAL			<u>120.000</u>
4.1.0.0	INVESTIMENTOS			120.000
4.1.3.0	EQUIPAMENTOS E INSTALAÇÕES		70.000	
4.1.4.0	MATERIAL PERMANENTE		50.000	
PESSOAL E ENCARGOS SOCIAIS				5.780.000
OUTRAS DESPESAS CORRENTES				314.000
TOTAL DAS DESPESAS CORRENTES				6.094.000
INVESTIMENTOS				120.000
INVESTIÇÕES FINANÇEIRAS				
TRANSFERÊNCIAS DE CAPITAL				
TOTAL DAS DESPESAS DE CAPITAL				120.000
				TOTAL GERAL
				6.214.000

C4.1.00

0700 - JUSTIÇA ELEITORAL
 DEMONSTRATIVO DA DESPESA POR FONTE DE RECURSOS, CONSOLIDANDO PROJETOS E ATIVIDADES RECURSOS DO TESOURO
 0724 - TRIBUNAL REGIONAL ELEITORAL DO ACRE

CÓDIGO	ESPECIFICAÇÃO	PROJETOS	ATIVIDADES	TOTAL
00	ORDINARIO NAC VINCULADO		3.320.000	3.320.000
TOTAL			3.320.000	3.320.000

C4.1.00

0700 - JUSTIÇA ELEITORAL
 PROGRAMA DE TRABALHO RECURSOS DO TESOURO
 0724 - TRIBUNAL REGIONAL ELEITORAL DO ACRE RECURSOS ORDINARIOS

CÓDIGO	ESPECIFICAÇÃO	PROJETOS	ATIVIDADES	TOTAL
	JUDICIARIA			<u>3.320.000</u>
	PROCESSO JUDICIARIO			<u>3.320.000</u>
	ACAO JUDICIARIA			3.320.000
0724.02040132.021	PROCESSAMENTO DE CAUSAS		3.320.000	
TOTAL			3.320.000	3.320.000

C4.1.00

0700 - JUSTIÇA ELEITORAL
 NATUREZA DA DESPESA RECURSOS DO TESOURD
 0724 - TRIBUNAL REGIONAL ELEITORAL DO ACRE

CÓDIGO	ESPECIFICAÇÃO	SUBELEMENTO E ITEM	ELEMENTO	CATEGORIA ECONÔMICA		
3.0.0.0	DESPESAS CORRENTES			<u>3.020.000</u>		
3.1.0.0	DESPESAS DE CUSTEIO			2.992.000		
3.1.1.0	PESSAL		2.748.000			
3.1.1.1	PESSOAL CIVIL	2.748.000				
	VENCIMENTOS E VANTAGENS FIXAS	2.698.000				
	DESPESAS VARIÁVEIS	50.000				
3.1.2.0	MATERIAL DE CONSUMO		100.000			
3.1.3.0	SERVIÇOS DE TERCEIROS		100.000			
3.1.3.2	OUTROS SERVIÇOS DE TERCEIROS	100.000				
3.1.4.0	ENCARGOS DIVERSOS		5.000			
3.1.5.0	DESPESAS DE EXERCÍCIOS ANTERIORES		39.000			
3.2.0.0	TRANSFERÊNCIAS CORRENTES			28.000		
3.2.3.0	TRANSFERÊNCIAS DE ASSISTÊNCIA E PREVIDÊNCIA SOCIAL		28.000			
3.2.3.3	SALÁRIO-FAMÍLIA	28.000				
4.0.0.0	DESPESAS DE CAPITAL			<u>300.000</u>		
4.1.0.0	INVESTIMENTOS			300.000		
4.1.3.0	EQUIPAMENTOS E INSTALAÇÕES		150.000			
4.1.4.0	MATERIAL PERMANENTE		150.000			
PERSONAL E ENCARGOS SOCIAIS	OUTRAS DESPESAS CORRENTES	TOTAL DAS DESPESAS CORRENTES	INVESTIMENTOS	TRANSFERÊNCIAS DE CAPITAL	TOTAL DAS DESPESAS DE CAPITAL	TOTAL GERAL
2.776.000	244.000	3.020.000	300.000		300.000	3.320.000

JUSTIÇA DO TRABALHO

0800 - JUSTIÇA DO TRABALHO		C1100
DEMONSTRATIVO DA DESPESA POR UNIDADES ORÇAMENTARIAS, CONFORME O VINCULO COM OS RECURSOS RECURSOS DO TESOURO		

CÓDIGO	ESPECIFICAÇÃO	ORDINARIOS	VINCULADOS	TOTAL
0801	TRIBUNAL SUPERIOR DO TRABALHO	65.495.000		65.495.000
0802	TRIBUNAL REGIONAL DO TRABALHO DA 1ª REGIÃO	139.174.000		139.174.000
0803	TRIBUNAL REGIONAL DO TRABALHO DA 2ª REGIÃO	161.637.000		161.637.000
0804	TRIBUNAL REGIONAL DO TRABALHO DA 3ª REGIÃO	83.802.000		83.802.000
0805	TRIBUNAL REGIONAL DO TRABALHO DA 4ª REGIÃO	128.994.000		128.994.000
0806	TRIBUNAL REGIONAL DO TRABALHO DA 5ª REGIÃO	64.545.000		64.545.000
0807	TRIBUNAL REGIONAL DO TRABALHO DA 6ª REGIÃO	67.779.000		67.779.000
0808	TRIBUNAL REGIONAL DO TRABALHO DA 7ª REGIÃO	35.131.000		35.131.000
0809	TRIBUNAL REGIONAL DO TRABALHO DA 8ª REGIÃO	57.406.000		57.406.000
0810	TRIBUNAL REGIONAL DO TRABALHO DA 9ª REGIÃO	28.511.000		28.511.000

TOTAL → 832.474.000 832.474.000

0800 - JUSTIÇA DO TRABALHO		C1100
DEMONSTRATIVO DE FUNÇÕES, PROGRAMAS, E SUBPROGRAMAS POR PROJETOS E ATIVIDADES RECURSOS DO TESOURO		

CÓDIGO	ESPECIFICAÇÃO	PROJETOS	ATIVIDADES	TOTAL
0200000	JUDICIARIA	16.340.000	745.935.000	762.275.000
0204000	PROCESSO JUDICIARIO	16.340.000	745.935.000	762.275.000
0204013	AÇÃO JUDICIARIA		729.667.000	729.667.000
0204021	ADMINISTRAÇÃO GERAL		13.820.000	13.820.000
0204025	EDIFICAÇÕES PÚBLICAS	16.340.000		16.340.000
0204032	CONTROLE INTERNO		2.448.000	2.448.000
1500000	ASSISTÊNCIA E PREVIDÊNCIA		70.199.000	70.199.000
1582000	PREVIDÊNCIA		70.199.000	70.199.000
1582495	PREVIDÊNCIA SOCIAL A INATIVOS E PENSIONISTAS		70.199.000	70.199.000

TOTAL → 16.340.000 816.134.000 832.474.000

0800 - JUSTIÇA DO TRABALHO		C18 100
CONSOLIDAÇÃO DA DESPESA POR SUA NATUREZA RECURSOS DO TESOURO		

CÓDIGO	ESPECIFICAÇÃO	SUBELEMENTO E ITEM	ELEMENTO	CATEGORIA ECONÔMICA
3.0.0.0	DESPESAS CORRENTES			807.378.000
3.1.0.0	DESPESAS DE CUSTEIO			731.478.000
3.1.1.0	PESSOAL		681.806.000	
3.1.1.1	PESSOAL CIVIL	681.806.000		
01	VENCIMENTOS E VANTAGENS FIXAS	659.506.000		
02	DESPESAS VARIÁVEIS	22.300.000		
3.1.2.0	MATERIAL DE CONSUMO		12.600.000	
3.1.3.0	SERVIÇOS DE TERCEIROS		34.047.000	
3.1.3.1	REMUNERAÇÃO DE SERVIÇOS PESSOAIS	227.000		
3.1.3.2	OUTROS SERVIÇOS DE TERCEIROS	33.820.000		
3.1.4.0	ENCARGOS DIVERSOS		853.000	
3.1.5.0	DESPESAS DE EXERCÍCIOS ANTERIORES		2.172.000	
3.2.0.0	TRANSFERÊNCIAS CORRENTES			75.900.000
3.2.3.0	TRANSFERÊNCIAS DE ASSISTÊNCIA E PREVIDÊNCIA SOCIAL		74.967.000	
3.2.3.1	INATIVOS	69.800.000		
3.2.3.3	SALÁRIO-FAMÍLIA	5.167.000		
3.2.5.0	CONTRIBUIÇÕES DE PREVIDÊNCIA SOCIAL		701.000	
3.2.7.0	DIVERSAS TRANSFERÊNCIAS CORRENTES		232.000	
3.2.7.6	PESSOAS	232.000		
4.0.0.0	DESPESAS DE CAPITAL			25.096.000
4.1.0.0	INVESTIMENTOS			22.051.000
4.1.1.0	OBRAS PÚBLICAS		13.340.000	
4.1.3.0	EQUIPAMENTOS E INSTALAÇÕES		4.115.000	
4.1.4.0	MATERIAL PERMANENTE		4.596.000	
4.2.0.0	INVERSÕES FINANCEIRAS			3.045.000
4.2.1.0	AQUISIÇÃO DE IMÓVEIS		3.000.000	
4.2.3.0	AQUISIÇÃO DE TÍTULOS REPRESENTATIVOS DE CAPITAL DE EMPRESAS EM FUNCIONAMENTO		45.000	

PESSOAL E ENCARGOS SOCIAIS	OUTRAS DESPESAS CORRENTES	TOTAL DAS DESPESAS CORRENTES	INVESTIMENTOS	INVERSÕES FINANCEIRAS	TRANSFERÊNCIAS DE CAPITAL	TOTAL DAS DESPESAS DE CAPITAL	TOTAL GERAL
757.474.000	49.904.000	807.378.000	22.051.000	3.045.000		25.096.000	832.474.000

0800 - JUSTIÇA DO TRABALHO		C# 1.00
DEMONSTRATIVO DA DESPESA POR FONTE DE RECURSOS, CONSOLIDANDO PROJETOS E ATIVIDADES		RECURSOS DO TESOIRO
0801 - TRIBUNAL SUPERIOR DO TRABALHO		

CÓDIGO	ESPECIFICAÇÃO	PROJETOS	ATIVIDADES	TOTAL
00	ORDINARIO NÃO VINCULADO	3.540.000	61.955.000	65.495.000

TOTAL	3.540.000	61.955.000	65.495.000
-------	-----------	------------	------------

0800 - JUSTIÇA DO TRABALHO		C# 1.00
PROGRAMA DE TRABALHO		RECURSOS DO TESOIRO
0801 - TRIBUNAL SUPERIOR DO TRABALHO		RECURSOS ORDINARIOS

CÓDIGO	ESPECIFICAÇÃO	PROJETOS	ATIVIDADES	TOTAL
	JUDICIARIA			<u>51.702.000</u>
	PROCESSO JUDICIARIO			<u>51.702.000</u>
	AÇÃO JUDICIARIA			44.091.000
0801.02040132.021	PROCESSAMENTO DE CAUSAS		44.091.000	
	ADMINISTRACAO GERAL			1.623.000
0801.02040214.430	SERVICOS POSTAIS E DE TELECOMUNICACOES		1.623.000	
	EDIFICACOES PUBLICAS			3.540.000
0801.02040251.009	EDIFICIO-SEDE DO TRIBUNAL	3.540.000		
	CONTROLE INTERNO			2.448.000
0801.02040322.011	ADMINISTRACAO FINANCEIRA, CONTABILIDADE E AUDITORIA		2.448.000	
	ASSISTENCIA E PREVIDENCIA			<u>13.793.000</u>
	PREVIDENCIA			<u>13.793.000</u>
	PREVIDENCIA SOCIAL A INATIVOS E PENSIONISTAS			13.793.000
0801.15824952.015	ENCARGOS COM INATIVOS E PENSIONISTAS		13.793.000	

TOTAL	3.540.000	61.955.000	65.495.000
-------	-----------	------------	------------

0800 - JUSTIÇA DO TRABALHO		C# 3.00
NATUREZA DA DESPESA		RECURSOS DO TESOIRO
0801 - TRIBUNAL SUPERIOR DO TRABALHO		

CÓDIGO	ESPECIFICAÇÃO	SUBELEMENTO E ITEM	ELEMENTO	CATEGORIA ECONÔMICA
3.0.0.0	DESPESAS CORRENTES			<u>60.824.000</u>
3.1.0.0	DESPESAS DE CUSTEIO			46.606.000
3.1.1.0	PESSOAL		39.597.000	
3.1.1.1	PESSOAL CIVIL	39.597.000		
01	VENCIMENTOS E VANTAGENS FIXAS	37.794.000		
02	DESPESAS VARIÁVEIS	1.803.000		
3.1.2.0	MATERIAL DE CONSUMO		2.116.000	
3.1.3.0	SERVICOS DE TERCEIROS		4.073.000	
3.1.3.2	OUTROS SERVICOS DE TERCEIROS	4.073.000		
3.1.4.0	ENCARGOS DIVERSOS		112.000	
3.1.5.0	DESPESAS DE EXERCICIOS ANTERIORES		708.000	
3.2.0.0	TRANSFERENCIAS CORRENTES			14.218.000
3.2.3.0	TRANSFERENCIAS DE ASSISTENCIA E PREVIDENCIA SOCIAL		14.082.000	
3.2.3.1	INATIVOS	13.750.000		
3.2.3.3	SALARIO-FAMILIA	332.000		
3.2.5.0	CONTRIBUICOES DE PREVIDENCIA SOCIAL		121.000	
3.2.7.0	DIVERSAS TRANSFERENCIAS CORRENTES		15.000	
3.2.7.6	PESSOAS	15.000		
4.0.0.0	DESPESAS DE CAPITAL			<u>4.671.000</u>
4.1.0.0	INVESTIMENTOS			4.671.000
4.1.1.0	OBRAS PUBLICAS		3.540.000	
4.1.3.0	EQUIPAMENTOS E INSTALACOES		585.000	
4.1.4.0	MATERIAL PERMANENTE		546.000	

PESSOAL E ENCARGOS SOCIAIS	OUTRAS DESPESAS CORRENTES	TOTAL DAS DESPESAS CORRENTES	INVESTIMENTOS	DIVERSOS FINANCEIROS	TRANSFERENCIAS DE CAPITAL	TOTAL DAS DESPESAS DE CAPITAL	TOTAL GERAL
53.800.000	7.024.000	60.824.000	4.671.000			4.671.000	65.495.000

0800 - JUSTIÇA DO TRABALHO		C# 1.00
DEMONSTRATIVO DA DESPESA POR FONTE DE RECURSOS, CONSOLIDANDO PROJETOS E ATIVIDADES		RECURSOS DO TESOIRO
0802 - TRIBUNAL REGIONAL DO TRABALHO DA 1ª REGIÃO		

CÓDIGO	ESPECIFICAÇÃO	PROJETOS	ATIVIDADES	TOTAL
00	ORDINARIO NÃO VINCULADO		139.174.000	139.174.000

TOTAL		139.174.000	139.174.000
-------	--	-------------	-------------

0800 - JUSTIÇA DO TRABALHO	PROGRAMA DE TRABALHO	RECURSOS DO TESOURO
0802 - TRIBUNAL REGIONAL DO TRABALHO DA 1ª REGIÃO		RECURSOS ORDINÁRIOS

CÓDIGO	ESPECIFICAÇÃO	PROJETOS	ATIVIDADES	TOTAL
	JUDICIARIA			<u>125.766.000</u>
	PROCESSO JUDICIARIO			<u>125.766.000</u>
	AÇÃO JUDICIARIA			123.348.000
0802.02040132.021	PROCESSAMENTO DE CAUSAS		123.348.000	
	ADMINISTRACÃO GERAL			2.418.000
0802.02040214.430	SERVICCS POSTAIS E DE TELECOMUNICAÇÕES		2.418.000	
	ASSISTENCIA E PREVIDENCIA			<u>13.408.000</u>
	PREVIDENCIA			<u>13.408.000</u>
	PREVIDENCIA SOCIAL A INATIVOS E PENSIONISTAS			13.408.000
0802.15824952.015	ENCARGOS COM INATIVOS E PENSIONISTAS		13.408.000	
TOTAL				139.174.000
			139.174.000	139.174.000

0800 - JUSTIÇA DO TRABALHO	NATUREZA DA DESPESA	RECURSOS DO TESOURO
0802 - TRIBUNAL REGIONAL DO TRABALHO DA 1ª REGIÃO		

CÓDIGO	ESPECIFICAÇÃO	SUBELEMENTO E ITEM	ELEMENTO	CATEGORIA ECONÔMICA			
3.0.0.0	DESPESAS CORRENTES			<u>138.374.000</u>			
3.1.0.0	DESPESAS DE CUSTEIO			124.058.000			
3.1.1.0	PESSOAL		116.890.000				
3.1.1.1	PESSOAL CIVIL	116.890.000					
01	VENCIMENTOS E VANTAGENS FIXAS	113.510.000					
02	DESPESAS VARIÁVEIS	3.380.000					
3.1.2.0	MATERIAL DE CONSUMO		2.000.000				
3.1.3.0	SERVICÇOS DE TERCEIROS		4.868.000				
3.1.3.2	OUTROS SERVIÇOS DE TERCEIROS	4.868.000					
3.1.4.0	ENCARGOS DIVERSOS		100.000				
3.1.5.0	DESPESAS DE EXERCÍCIOS ANTERIORES		200.000				
3.2.0.0	TRANSFERÊNCIAS CORRENTES			14.316.000			
3.2.3.0	TRANSFERÊNCIAS DE ASSISTENCIA E PREVIDENCIA SOCIAL		14.108.000				
3.2.3.1	INATIVOS	13.343.000					
3.2.3.3	SALÁRIO-FAMÍLIA	765.000					
3.2.5.0	CONTRIBUIÇÕES DE PREVIDENCIA SOCIAL		208.000				
4.0.0.0	DESPESAS DE CAPITAL			800.000			
4.1.0.0	INVESTIMENTOS			800.000			
4.1.3.0	EQUIPAMENTOS E INSTALAÇÕES		360.000				
4.1.4.0	MATERIAL PERMANENTE		440.000				
PESSOAL E ENCARGOS SOCIAIS	OUTRAS DESPESAS CORRENTES	TOTAL DAS DESPESAS CORRENTES	INVESTIMENTOS	INVESTIDOS FINANCEIROS	TRANSFERÊNCIAS DE CAPITAL	TOTAL DAS DESPESAS DE CAPITAL	TOTAL GERAL
131.206.000	7.168.000	138.374.000	800.000			800.000	139.174.000

0800 - JUSTIÇA DO TRABALHO	DEMONSTRATIVO DA DESPESA POR FONTE DE RECURSOS, CONSOLIDANDO PROJETOS E ATIVIDADES	RECURSOS DO TESOURO
0803 - TRIBUNAL REGIONAL DO TRABALHO DA 2ª REGIÃO		

CÓDIGO	ESPECIFICAÇÃO	PROJETOS	ATIVIDADES	TOTAL
00	ORDINÁRIO NÃO VINCULADO		161.637.000	161.637.000
TOTAL				161.637.000
			161.637.000	161.637.000

0800 - JUSTIÇA DO TRABALHO	PROGRAMA DE TRABALHO	RECURSOS DO TESOURO
0803 - TRIBUNAL REGIONAL DO TRABALHO DA 2ª REGIÃO		RECURSOS ORDINÁRIOS

CÓDIGO	ESPECIFICAÇÃO	PROJETOS	ATIVIDADES	TOTAL
	JUDICIARIA			<u>148.815.000</u>
	PROCESSO JUDICIARIO			<u>148.815.000</u>
	AÇÃO JUDICIARIA			145.239.000
0803.02040132.021	PROCESSAMENTO DE CAUSAS		145.239.000	
	ADMINISTRACÃO GERAL			3.576.000
0803.02040214.430	SERVICÇOS POSTAIS E DE TELECOMUNICAÇÕES		3.576.000	
	ASSISTENCIA E PREVIDENCIA			<u>12.822.000</u>
	PREVIDENCIA			<u>12.822.000</u>
	PREVIDENCIA SOCIAL A INATIVOS E PENSIONISTAS			12.822.000
0803.15824952.015	ENCARGOS COM INATIVOS E PENSIONISTAS		12.822.000	
TOTAL				161.637.000
			161.637.000	161.637.000

C18 1.00

0800 - JUSTIÇA DO TRABALHO	NATUREZA DA DESPESA	RECURSOS DO TESOURO
0803 - TRIBUNAL REGIONAL DO TRABALHO DA 2ª REGIÃO		

CÓDIGO	ESPECIFICAÇÃO	SUBELEMENTO E ITEM	ELEMENTO	CATEGORIA ECONÔMICA
3.0.0.0	DESPESAS CORRENTES			159.787.000
3.1.0.0	DESPESAS DE CUSTEIO			146.105.000
3.1.1.0	PESSOAL		135.721.000	
3.1.1.1	PESSOAL CIVIL	135.721.000		
01	VENCIMENTOS E VANTAGENS FIXAS	132.734.000		
02	DESPESAS VARIÁVEIS	2.987.000		
3.1.2.0	MATERIAL DE CONSUMO		1.283.000	
3.1.3.0	SERVIÇOS DE TERCEIROS		8.606.000	
3.1.3.2	OUTROS SERVIÇOS DE TERCEIROS	8.606.000		
3.1.4.0	ENCARGOS DIVERSOS		39.000	
3.1.5.0	DESPESAS DE EXERCÍCIOS ANTERIORES		456.000	
3.2.0.0	TRANSFERÊNCIAS CORRENTES			13.682.000
3.2.3.0	TRANSFERÊNCIAS DE ASSISTÊNCIA E PREVIDÊNCIA SOCIAL		13.635.000	
3.2.3.1	INATIVOS	12.786.000		
3.2.3.3	SALÁRIO-FAMÍLIA	849.000		
3.2.7.0	DIVERSAS TRANSFERÊNCIAS CORRENTES		47.000	
3.2.7.6	PESSOAS	47.000		
4.0.0.0	DESPESAS DE CAPITAL			1.850.000
4.1.0.0	INVESTIMENTOS		850.000	1.850.000
4.1.3.0	EQUIPAMENTOS E INSTALAÇÕES		1.000.000	
4.1.4.0	MATERIAL PERMANENTE			

PESSOAL E ENCARGOS SOCIAIS	OUTRAS DESPESAS CORRENTES	TOTAL DAS DESPESAS CORRENTES	INVESTIMENTOS	RECURSOS FINANCEIROS	TRANSFERÊNCIAS DE CAPITAL	TOTAL DAS DESPESAS DE CAPITAL	TOTAL GERAL
149.356.000	10.431.000	159.787.000	1.850.000			1.850.000	161.637.000

C11.00

0800 - JUSTIÇA DO TRABALHO	DEMONSTRATIVO DA DESPESA POR FONTE DE RECURSOS, CONSOLIDANDO PROJETOS E ATIVIDADES	RECURSOS DO TESOURO
0804 - TRIBUNAL REGIONAL DO TRABALHO DA 3ª REGIÃO		

CÓDIGO	ESPECIFICAÇÃO	PROJETOS	ATIVIDADES	TOTAL
00	ORDINÁRIO NÃO VINCULADO		83.802.000	83.802.000
TOTAL			83.802.000	83.802.000

C11.00

0800 - JUSTIÇA DO TRABALHO	PROGRAMA DE TRABALHO	RECURSOS DO TESOURO
0804 - TRIBUNAL REGIONAL DO TRABALHO DA 3ª REGIÃO		RECURSOS ORDINÁRIOS

CÓDIGO	ESPECIFICAÇÃO	PROJETOS	ATIVIDADES	TOTAL
	JUDICIÁRIA			77.223.000
	PROCESSO JUDICIÁRIO			77.223.000
	AÇÃO JUDICIÁRIA			75.915.000
0804.02040132.021	PROCESSAMENTO DE CAUSAS		75.915.000	
	ADMINISTRAÇÃO GERAL			1.308.000
0804.02040214.430	SERVIÇOS POSTAIS E DE TELECOMUNICAÇÕES		1.308.000	
	ASSISTÊNCIA E PREVIDÊNCIA			6.579.000
	PREVIDÊNCIA			6.579.000
	PREVIDÊNCIA SOCIAL A INATIVOS E PENSIONISTAS			6.579.000
0804.15824952.015	ENCARGOS COM INATIVOS E PENSIONISTAS		6.579.000	
TOTAL			83.802.000	83.802.000

C18 1.00

0800 - JUSTIÇA DO TRABALHO	NATUREZA DA DESPESA	RECURSOS DO TESOURO
0804 - TRIBUNAL REGIONAL DO TRABALHO DA 3ª REGIÃO		

CÓDIGO	ESPECIFICAÇÃO	SUBELEMENTO E ITEM	ELEMENTO	CATEGORIA ECONÔMICA
3.0.0.0	DESPESAS CORRENTES			82.802.000
3.1.0.0	DESPESAS DE CUSTEIO			75.694.000
3.1.1.0	PESSOAL		70.436.000	
3.1.1.1	PESSOAL CIVIL	70.436.000		
01	VENCIMENTOS E VANTAGENS FIXAS	67.944.000		
02	DESPESAS VARIÁVEIS	2.492.000		
3.1.2.0	MATERIAL DE CONSUMO		1.150.000	
3.1.3.0	SERVIÇOS DE TERCEIROS		3.788.000	
3.1.3.1	REMUNERAÇÃO DE SERVIÇOS PESSOAIS	160.000		
3.1.3.2	OUTROS SERVIÇOS DE TERCEIROS	3.628.000		
3.1.4.0	ENCARGOS DIVERSOS		120.000	
3.1.5.0	DESPESAS DE EXERCÍCIOS ANTERIORES		200.000	
3.2.0.0	TRANSFERÊNCIAS CORRENTES			7.108.000
3.2.3.0	TRANSFERÊNCIAS DE ASSISTÊNCIA E PREVIDÊNCIA SOCIAL		7.061.000	
3.2.3.1	INATIVOS	6.549.000		
3.2.3.3	SALÁRIO-FAMÍLIA	512.000		
3.2.5.0	CONTRIBUIÇÕES DE PREVIDÊNCIA SOCIAL		23.000	
3.2.7.0	DIVERSAS TRANSFERÊNCIAS CORRENTES		24.000	
3.2.7.6	PESSOAS	24.000		
4.0.0.0	DESPESAS DE CAPITAL			1.000.000
4.1.0.0	INVESTIMENTOS		500.000	1.000.000
4.1.3.0	EQUIPAMENTOS E INSTALAÇÕES		500.000	
4.1.4.0	MATERIAL PERMANENTE			

PESSOAL E ENCARGOS SOCIAIS	OUTRAS DESPESAS CORRENTES	TOTAL DAS DESPESAS CORRENTES	INVESTIMENTOS	RECURSOS FINANCEIROS	TRANSFERÊNCIAS DE CAPITAL	TOTAL DAS DESPESAS DE CAPITAL	TOTAL GERAL
77.520.000	5.282.000	82.802.000	1.000.000			1.000.000	83.802.000

C# 1.00	0800 - JUSTIÇA DO TRABALHO DEMONSTRATIVO DA DESPESA POR FONTE DE RECURSOS, CONSOLIDANDO PROJETOS E ATIVIDADES	RECURSOS DO TESOIRO
	0805 - TRIBUNAL REGIONAL DO TRABALHO DA 4ª REGIÃO	

CÓDIGO	E S P E C I F I C A Ç Ã O	PROJETOS	ATIVIDADES	TOTAL
00	ORDINARIO NÃO VINCULADO	6.500.000	122.494.000	128.994.000

TOTAL ➔	6.500.000	122.494.000	128.994.000
---------	-----------	-------------	-------------

C# 1.00	0800 - JUSTIÇA DO TRABALHO PROGRAMA DE TRABALHO	RECURSOS DO TESOIRO
	0805 - TRIBUNAL REGIONAL DO TRABALHO DA 4ª REGIÃO	RECURSOS ORDINARIOS

CÓDIGO	E S P E C I F I C A Ç Ã O	PROJETOS	ATIVIDADES	TOTAL
	JUDICIARIA			<u>118.622.000</u>
	PROCESSO JUDICIARIO			<u>118.622.000</u>
	AÇÃO JUDICIARIA			110.992.000
0805.02040132.021	PROCESSAMENTO DE CAUSAS		110.992.000	
	ADMINISTRAÇÃO GERAL			1.130.000
0805.02040214.430	SERVIÇOS POSTAIS E DE TELECOMUNICAÇÕES		1.130.000	
	EDIFICAÇÕES PÚBLICAS			6.500.000
0805.02040251.021	EDIFÍCIO-SEDE PARA JUNTAS DE CONCILIAÇÃO E JULGAMENTO EM PORTO ALEGRE	6.500.000		
	ASSISTENCIA E PREVIDENCIA			<u>10.372.000</u>
	PREVIDENCIA			<u>10.372.000</u>
	PREVIDENCIA SOCIAL A INATIVOS E PENSIONISTAS			10.372.000
0805.15824952.015	ENCARGOS COM INATIVOS E PENSIONISTAS		10.372.000	

TOTAL ➔	6.500.000	122.494.000	128.994.000
---------	-----------	-------------	-------------

C# 1.00	0800 - JUSTIÇA DO TRABALHO NATUREZA DA DESPESA	RECURSOS DO TESOIRO
	0805 - TRIBUNAL REGIONAL DO TRABALHO DA 4ª REGIÃO	

CÓDIGO	E S P E C I F I C A Ç Ã O	SUBELEMENTO E ITEM	ELEMENTO	CATEGORIA ECONÔMICA
3.0.0.0	DESPESAS CORRENTES			<u>121.694.000</u>
3.1.0.0	DESPESAS DE CUSTEIO			110.650.000
3.1.1.0	PESSOAL		106.414.000	
3.1.1.1	PESSOAL CIVIL	106.414.000		
	VENCIMENTOS E VANTAGENS FIXAS	103.527.000		
	DESPESAS VARIÁVEIS	2.887.000		
3.1.2.0	MATERIAL DE CONSUMO		905.000	
3.1.3.0	SERVIÇOS DE TERCEIROS		3.130.000	
3.1.3.2	OUTROS SERVIÇOS DE TERCEIROS	3.130.000		
3.1.4.0	ENCARGOS DIVERSOS		51.000	
3.1.5.0	DESPESAS DE EXERCÍCIOS ANTERIORES		150.000	
3.2.0.0	TRANSFERÊNCIAS CORRENTES			11.044.000
3.2.3.0	TRANSFERÊNCIAS DE ASSISTÊNCIA E PREVIDÊNCIA SOCIAL		10.958.000	
3.2.3.1	INATIVOS	10.250.000		
3.2.3.3	SALÁRIO-FAMÍLIA	708.000		
3.2.7.0	DIVERSAS TRANSFERÊNCIAS CORRENTES		86.000	
3.2.7.6	PESSOAS	86.000		
4.0.0.0	DESPESAS DE CAPITAL			<u>7.300.000</u>
4.1.0.0	INVESTIMENTOS			7.300.000
4.1.1.0	OBRAS PÚBLICAS		6.500.000	
4.1.3.0	EQUIPAMENTOS E INSTALAÇÕES		400.000	
4.1.4.0	MATERIAL PERMANENTE		400.000	

PESSOAL E ENCARGOS SOCIAIS	OUTRAS DESPESAS CORRENTES	TOTAL DAS DESPESAS CORRENTES	INVESTIMENTOS	INVERSÕES FINANCEIRAS	TRANSFERÊNCIAS DE CAPITAL	TOTAL DAS DESPESAS DE CAPITAL	TOTAL GERAL
117.372.000	4.322.000	121.694.000	7.300.000			7.300.000	128.994.000

Cr\$ 1,00

0800 - JUSTIÇA DO TRABALHO
 DEMONSTRATIVO DA DESPESA POR FONTE DE RECURSOS, CONSOLIDANDO PROJETOS E ATIVIDADES RECURSOS DO TESOIRO
 0806 - TRIBUNAL REGIONAL DO TRABALHO DA 5ª REGIÃO

CÓDIGO	ESPECIFICAÇÃO	PROJETOS	ATIVIDADES	TOTAL
00	ORDINARIO NAO VINCULADO		64.545.000	64.545.000

TOTAL →

	64.545.000	64.545.000
--	------------	------------

Cr\$ 1,00

0800 - JUSTIÇA DO TRABALHO
 PROGRAMA DE TRABALHO RECURSOS DO TESOIRO
 0806 - TRIBUNAL REGIONAL DO TRABALHO DA 5ª REGIÃO RECURSOS ORDINARIOS

CÓDIGO	ESPECIFICAÇÃO	PROJETOS	ATIVIDADES	TOTAL
	JUDICIARIA			<u>62.160.000</u>
	PROCESSO JUDICIARIO			<u>62.160.000</u>
	AÇÃO JUDICIARIA			61.290.000
0806.02040132.021	PROCESSAMENTO DE CAUSAS		61.290.000	
	ADMINISTRAÇÃO GERAL			870.000
0806.02040214.430	SERVICOS POSTAIS E DE TELECOMUNICACOES		870.000	
	ASSISTENCIA E PREVIDENCIA			<u>2.385.000</u>
	PREVIDENCIA			<u>2.385.000</u>
	PREVIDENCIA SOCIAL A INATIVOS E PENSIONISTAS			2.385.000
0806.15824952.015	ENCARGOS CCM INATIVOS E PENSIONISTAS		2.385.000	

TOTAL →

	64.545.000	64.545.000
--	------------	------------

Cr\$ 1,00

0800 - JUSTIÇA DO TRABALHO
 NATUREZA DA DESPESA RECURSOS DO TESOIRO
 0806 - TRIBUNAL REGIONAL DO TRABALHO DA 5ª REGIÃO

CÓDIGO	ESPECIFICAÇÃO	SUBELEMENTO E ITEM	ELEMENTO	CATEGORIA ECONÔMICA
3.0.0.0	DESPESAS CORRENTES			<u>63.830.000</u>
3.1.0.0	DESPESAS DE CUSTEIO			60.952.000
3.1.1.0	PESSOAL		57.936.000	
3.1.1.1	PESSOAL CIVIL	57.936.000		
01	VENCIMENTOS E VANTAGENS FIXAS	55.710.000		
02	DESPESAS VARIÁVEIS	2.226.000		
3.1.2.0	MATERIAL DE CONSUMO		900.000	
3.1.3.0	SERVICOS DE TERCEIROS		1.895.000	
3.1.3.1	REMUNERAÇÃO DE SERVICOS PESSOAIS	25.000		
3.1.3.2	OUTROS SERVICOS DE TERCEIROS	1.870.000		
3.1.4.0	ENCARGOS DIVERSOS		80.000	
3.1.5.0	DESPESAS DE EXERCICIOS ANTERIORES		141.000	
3.2.0.0	TRANSFERENCIAS CORRENTES			2.878.000
3.2.3.0	TRANSFERENCIAS DE ASSISTENCIA E PREVIDENCIA SOCIAL		2.849.000	
3.2.3.1	INATIVOS	2.348.000		
3.2.3.3	SALARIO-FAMILIA	501.000		
3.2.5.0	CONTRIBUICOES DE PREVIDENCIA SOCIAL		29.000	
4.0.0.0	DESPESAS DE CAPITAL			<u>715.000</u>
4.1.0.0	INVESTIMENTOS			<u>670.000</u>
4.1.3.0	EQUIPAMENTOS E INSTALACOES		350.000	
4.1.4.0	MATERIAL PERMANENTE		320.000	
4.2.0.0	INVERSOES FINANCEIRAS			45.000
4.2.3.0	AQUISICAO DE TITULOS REPRESENTATIVOS DE CAPITAL DE EMPRESAS EM FUNCIONAMENTO		45.000	

PESSOAL E ENCARGOS SOCIAIS	OUTRAS DESPESAS CORRENTES	TOTAL DAS DESPESAS CORRENTES	INVESTIMENTOS	INVERSOES FINANCEIRAS	TRANSFERENCIA DE CAPITAL	TOTAL DAS DESPESAS DE CAPITAL	TOTAL GERAL
60.814.000	3.016.000	63.830.000	670.000	45.000		715.000	64.545.000

0800 - JUSTIÇA DO TRABALHO	DEMONSTRATIVO DA DESPESA POR FONTE DE RECURSOS, CONSOLIDANDO PROJETOS E ATIVIDADES	RECURSOS DO TESOIRO
0807 - TRIBUNAL REGIONAL DO TRABALHO DA 6A REGIAO		

CÓDIGO	ESPECIFICAÇÃO	PROJETOS	ATIVIDADES	TOTAL
00	ORDINARIO NAO VINCULADO	2.400.000	65.379.000	67.779.000
TOTAL		2.400.000	65.379.000	67.779.000

0800 - JUSTIÇA DO TRABALHO	PROGRAMA DE TRABALHO	RECURSOS DO TESOIRO
0807 - TRIBUNAL REGIONAL DO TRABALHO DA 6A REGIAO		RECURSOS ORDINARIOS

CÓDIGO	ESPECIFICAÇÃO	PROJETOS	ATIVIDADES	TOTAL
	JUDICIARIA			<u>62.459.000</u>
	PROCESSO JUDICIARIO			<u>62.459.000</u>
	ACAO JUDICIARIA			59.584.000
0807.02040132.021	PROCESSAMENTO DE CAUSAS		59.584.000	
	ADMINISTRACAO GERAL			475.000
0807.02040214.430	SERVICOS POSTAIS E DE TELECOMUNICACOES		475.000	
	EDIFICACOES PUBLICAS			2.400.000
0807.02040251.009	EDIFICIO-SEDE DO TRIBUNAL	2.400.000		
	ASSISTENCIA E PREVIDENCIA			<u>5.320.000</u>
	PREVIDENCIA			<u>5.320.000</u>
	PREVIDENCIA SOCIAL A INATIVOS E PENSIONISTAS			5.320.000
0807.15824952.015	ENCARGOS COM INATIVOS E PENSIONISTAS		5.320.000	
TOTAL		2.400.000	65.379.000	67.779.000

0800 - JUSTIÇA DO TRABALH	NATUREZA DA DESPESA	RECURSOS DO TESOIRO
0807 - TRIBUNAL REGIONAL DO TRABALHO DA 6A REGIO		

CÓDIGO	ESPECIFICAÇÃO	SUBELEMENTO E ITEM	ELEMENTO	CATEGORIA ECONOMICA			
3.0.0.0	DESPESAS CORRENTES			<u>64.979.000</u>			
3.1.0.0	DESPESAS DE CUSTEIO			59.226.000			
3.1.1.0	PESSOAL		56.132.000				
3.1.1.1	PESSOAL CIVIL	56.132.000					
	VENCIMENTOS E VANTAGENS FIXAS	53.597.000					
	DESPESAS VARIÁVEIS	2.535.000					
3.1.2.0	MATERIAL DE CONSUMO		1.136.000				
3.1.3.0	SERVICOS DE TERCEIROS		1.775.000				
3.1.3.2	OUTROS SERVIÇOS DE TERCEIROS	1.775.000					
3.1.4.0	ENCARGOS DIVERSOS		83.000				
3.1.5.0	DESPESAS DE EXERCÍCIOS ANTERIORES		100.000				
3.2.0.0	TRANSFERENCIAS CORRENTES			5.753.000			
3.2.3.0	TRANSFERENCIAS DE ASSISTENCIA E PREVIDENCIA SOCIAL		5.729.000				
3.2.3.1	INATIVOS	5.290.000					
3.2.3.3	SALARIO-FAMILIA	439.000					
3.2.7.0	DIVERSAS TRANSFERENCIAS CORRENTES		24.000				
3.2.7.6	PESSOAS	24.000					
4.0.0.0	DESPESAS DE CAPITAL			<u>2.800.000</u>			
4.1.0.0	INVESTIMENTOS			2.800.000			
4.1.1.0	OBRAS PUBLICAS		2.400.000				
4.1.3.0	EQUIPAMENTOS E INSTALACOES		200.000				
4.1.4.0	MATERIAL PERMANENTE		200.000				
PESSOAL E ENCARGOS SOCIAIS	OUTRAS DESPESAS CORRENTES	TOTAL DAS DESPESAS CORRENTES	INVESTIMENTOS	INVERSOES FINANCEIRAS	TRANSFERENCIAS DE CAPITAL	TOTAL DAS DESPESAS DE CAPITAL	TOTAL GERAL
61.861.000	3.118.000	64.979.000	2.800.000			2.800.000	67.779.000

04100

0800 - JUSTIÇA DO TRABALHO
 DEMONSTRATIVO DA DESPESA POR FONTE DE RECURSOS, CONSOLIDANDO PROJETOS E ATIVIDADES RECURSOS DO TESOURO
 0808 - TRIBUNAL REGIONAL DO TRABALHO DA 7ª REGIÃO

CÓDIGO	ESPECIFICAÇÃO	PROJETOS	ATIVIDADES	TOTAL
00	ORDINARIO NAO VINCULADO		35.131.000	35.131.000
TOTAL			35.131.000	35.131.000

04100

0800 - JUSTIÇA DO TRABALHO
 PROGRAMA DE TRABALHO RECURSOS DO TESOURO
 0808 - TRIBUNAL REGIONAL DO TRABALHO DA 7ª REGIÃO RECURSOS ORDINARIOS

CÓDIGO	ESPECIFICAÇÃO	PROJETOS	ATIVIDADES	TOTAL
	JUDICIARIA			<u>33.631.000</u>
	PROCESSO JUDICIARIO			<u>33.631.000</u>
	ACAO JUDICIARIA			32.553.000
0808.02040132.021	PROCESSAMENTO DE CAUSAS		32.553.000	
	ADMINISTRACAO GERAL			1.078.000
0808.02040214.430	SERVICOS POSTAIS E DE TELECOMUNICACOES		1.078.000	
	ASSISTENCIA E PREVIDENCIA			<u>1.500.000</u>
	PREVIDENCIA			<u>1.500.000</u>
	PREVIDENCIA SOCIAL A INATIVOS E PENSIONISTAS			1.500.000
0808.15824952.015	ENCARGOS COM INATIVOS E PENSIONISTAS		1.500.000	
TOTAL			35.131.000	35.131.000

04100

0800 - JUSTIÇA DO TRABALHO
 NATUREZA DA DESPESA RECURSOS DO TESOURO
 0808 - TRIBUNAL REGIONAL DO TRABALHO DA 7ª REGIÃO

CÓDIGO	ESPECIFICAÇÃO	SUBELEMENTO E ITEM	ELEMENTO	CATEGORIA ECONÔMICA			
3.0.0.0	DESPESAS CORRENTES			<u>34.541.000</u>			
3.1.0.0	DESPESAS DE CUSTEIO			32.768.000			
3.1.1.0	PESSOAL		30.224.000				
3.1.1.1	PESSOAL CIVIL	30.224.000					
	VENCIMENTOS E VANTAGENS FIXAS	29.030.000					
	DESPESAS VARIÁVEIS	1.194.000					
3.1.2.0	MATERIAL DE CONSUMO		580.000				
3.1.3.0	SERVÇOS DE TERCEIROS		1.734.000				
3.1.3.1	REMUNERACAO DE SERVIÇOS PESSOAIS	6.000					
3.1.3.2	OUTROS SERVIÇOS DE TERCEIROS	1.728.000					
3.1.4.0	ENCARGOS DIVERSOS		60.000				
3.1.5.0	DESPESAS DE EXERCÍCIOS ANTERIORES		170.000				
3.2.0.0	TRANSFERENCIAS CORRENTES			1.773.000			
3.2.3.0	TRANSFERENCIAS DE ASSISTENCIA E PREVIDENCIA SOCIAL		1.761.000				
3.2.3.1	INATIVOS	1.487.000					
3.2.3.3	SALARIO-FAMILIA	274.000					
3.2.7.0	DIVERSAS TRANSFERENCIAS CORRENTES		12.000				
3.2.7.6	PESSOAS	12.000					
4.0.0.0	DESPESAS DE CAPITAL			<u>590.000</u>			
4.1.0.0	INVESTIMENTOS			590.000			
4.1.3.0	EQUIPAMENTOS E INSTALACOES		200.000				
4.1.4.0	MATERIAL PERMANENTE		390.000				
PESSOAL E ENCARGOS SOCIAIS	OUTRAS DESPESAS CORRENTES	TOTAL DAS DESPESAS CORRENTES	INVESTIMENTOS	INVESTIDOS FINANCIARIOS	TRANSFERENCIAS DE CAPITAL	TOTAL DAS DESPESAS DE CAPITAL	TOTAL GERAL
31.985.000	2.556.000	34.541.000	590.000			590.000	35.131.000

0800 - JUSTIÇA DO TRABALHO	C#1.00
DEMONSTRATIVO DA DESPESA POR FONTE DE RECURSOS, CONSOLIDANDO PROJETOS E ATIVIDADES	
0809 - TRIBUNAL REGIONAL DO TRABALHO DA 8ª REGIÃO	RECURSOS DO TESOIRO

CÓDIGO	ESPECIFICAÇÃO	PROJETOS	ATIVIDADES	TOTAL
00	ORDINARIO NÃO VINCULADO	900.000	56.506.000	57.406.000
TOTAL		900.000	56.506.000	57.406.000

0800 - JUSTIÇA DO TRABALHO	C#1.00
PROGRAMA DE TRABALHO	
0809 - TRIBUNAL REGIONAL DO TRABALHO DA 8ª REGIÃO	RECURSOS DO TESOIRO RECURSOS ORDINARIOS

CÓDIGO	ESPECIFICAÇÃO	PROJETOS	ATIVIDADES	TOTAL
	JUDICIARIA			<u>54.076.000</u>
	PROCESSO JUDICIARIO			<u>54.076.000</u>
	ACAO JUDICIARIA			52.214.000
0809.02040132.021	PROCESSAMENTO DE CAUSAS		52.214.000	
	ADMINISTRACAO GERAL			962.000
0809.02040214.430	SERVICOS POSTAIS E DE TELECOMUNICACOES		962.000	
	EDIFICACOES PUBLICAS			900.000
0809.02040253.266	CONSTRUCAO DE DEPOSITO E GARAGEM EM MANAUS	900.000		
	ASSISTENCIA E PREVIDENCIA			<u>3.330.000</u>
	PREVIDENCIA			<u>3.330.000</u>
	PREVIDENCIA SOCIAL A INATIVOS E PENSIONISTAS			3.330.000
0809.15824952.015	ENCARGOS COM INATIVOS E PENSIONISTAS		3.330.000	
TOTAL		900.000	56.506.000	57.406.000

0800 - JUSTIÇA DO TRABALHOC	C#8.1.00
NATUREZA DA DESPESA	
0809 - TRIBUNAL REGIONAL DO TRABALHO DA 8ª REGIÃO	RECURSOS DO TESOIRO

CÓDIGO	ESPECIFICAÇÃO	SUBELEMENTO E ITEM	ELEMENTO	CATEGORIA ECONÔMICA
3.0.0.0	DESPESAS CORRENTES			<u>56.036.000</u>
3.1.0.0	DESPESAS DE CUSTEIO			52.056.000
3.1.1.0	PESSOAL		46.978.000	
3.1.1.1	PESSOAL CIVIL	46.978.000		
	VENCIMENTOS E VANTAGENS FIXAS	45.580.000		
	DESPESAS VARIÁVEIS	1.398.000		
3.1.2.0	MATERIAL DE CONSUMO		2.000.000	
3.1.3.0	SERVICOS DE TERCEIROS		2.848.000	
3.1.3.1	REMUNERACAO DE SERVICOS PESSOAIS	36.000		
3.1.3.2	OUTROS SERVICOS DE TERCEIROS	2.812.000		
3.1.4.0	ENCARGOS DIVERSOS		200.000	
3.1.5.0	DESPESAS DE EXERCICIOS ANTERIORES		30.000	
3.2.0.0	TRANSFERENCIAS CORRENTES			3.980.000
3.2.3.0	TRANSFERENCIAS DE ASSISTENCIA E PREVIDENCIA SOCIAL		3.962.000	
3.2.3.1	INATIVOS	3.310.000		
3.2.3.3	SALARIO-FAMILIA	652.000		
3.2.7.0	DIVERSAS TRANSFERENCIAS CORRENTES		18.000	
3.2.7.6	PESSOAS	18.000		
4.0.0.0	DESPESAS DE CAPITAL			<u>1.370.000</u>
4.1.0.0	INVESTIMENTOS			1.370.000
4.1.1.0	OBRAS PUBLICAS		900.000	
4.1.3.0	EQUIPAMENTOS E INSTALACOES		370.000	
4.1.4.0	MATERIAL PERMANENTE		100.000	

PESSOAL E ENCARGOS SOCIAIS	OUTRAS DESPESAS CORRENTES	TOTAL DAS DESPESAS CORRENTES	INVESTIMENTOS	INVERSOES FINANCEIRAS	TRANSFERENCIAS DE CAPITAL	TOTAL DAS DESPESAS DE CAPITAL	TOTAL GERAL
50.990.000	5.096.000	56.036.000	1.370.000			1.370.000	57.406.000

C6100

0800 - JUSTIÇA DO TRABALHO
 DEMONSTRATIVO DA DESPESA POR FONTE DE RECURSOS, CONSOLIDANDO PROJETOS E ATIVIDADES RECURSOS DO TESOURO
 0810 - TRIBUNAL REGIONAL DO TRABALHO DA 9ª REGIÃO

CÓDIGO	ESPECIFICAÇÃO	PROJETOS	ATIVIDADES	TOTAL
00	ORDINARIO NÃO VINCULADO	3.000.000	25.511.000	28.511.000

TOTAL → 3.000.000 25.511.000 28.511.000

C4100

0800 - JUSTIÇA DO TRABALHO
 PROGRAMA DE TRABALHO RECURSOS DO TESOURO
 0810 - TRIBUNAL REGIONAL DO TRABALHO DA 9ª REGIÃO RECURSOS ORDINARIOS

CÓDIGO	ESPECIFICAÇÃO	PROJETOS	ATIVIDADES	TOTAL
	JUDICIARIA			<u>27.821.000</u>
	PROCESSO JUDICIARIO			<u>27.821.000</u>
	AÇÃO JUDICIARIA			24.441.000
0810.02040132.021	PROCESSAMENTO DE CAUSAS		24.441.000	
	ADMINISTRAÇÃO GERAL			380.000
0810.02040214.430	SERVICOS POSTAIS E DE TELECOMUNICACOES		380.000	
	EDIFICACOES PUBLICAS			3.000.000
0810.02040251.009	EDIFICIO-SEDE DO TRIBUNAL	3.000.000		
	ASSISTENCIA E PREVIDENCIA			<u>690.000</u>
	PREVIDENCIA			<u>690.000</u>
	PREVIDENCIA SOCIAL A INATIVOS E PENSIONISTAS			690.000
0810.15824952.015	ENCARGOS COM INATIVOS E PENSIONISTAS		690.000	

TOTAL → 3.000.000 25.511.000 28.511.000

C16 100

0800 - JUSTIÇA DO TRABALHO
 NATUREZA DA DESPESA RECURSOS DO TESOURO
 0810 - TRIBUNAL REGIONAL DO TRABALHO DA 9ª REGIÃO

CÓDIGO	ESPECIFICAÇÃO	SUBELEMENTO E ITEM	ELEMENTO	CATEGORIA ECONÔMICA
3.0.0.0	DESPESAS CORRENTES			<u>24.511.000</u>
3.1.0.0	DESPESAS DE CUSTEIO			23.363.000
3.1.1.0	PESSOAL		21.478.000	
3.1.1.1	PESSOAL CIVIL	21.478.000		
	VENCIMENTOS E VANTAGENS FIXAS	20.080.000		
	DESPESAS VARIÁVEIS	1.398.000		
3.1.2.0	MATERIAL DE CONSUMO		530.000	
3.1.3.0	SERVICOS DE TERCEIROS		1.330.000	
3.1.3.2	OUTROS SERVIÇOS DE TERCEIROS	1.330.000		
3.1.4.0	ENCARGOS DIVERSOS		8.000	
3.1.5.0	DESPESAS DE EXERCÍCIOS ANTERIORES		17.000	
3.2.0.0	TRANSFERENCIAS CORRENTES			1.148.000
3.2.3.0	TRANSFERENCIAS DE ASSISTENCIA E PREVIDENCIA SOCIAL			
3.2.3.1	INATIVOS	687.000	822.000	
3.2.3.3	SALARIO-FAMILIA	135.000		
3.2.5.0	CONTRIBUICOES DE PREVIDENCIA SOCIAL		320.000	
3.2.7.0	DIVERSAS TRANSFERENCIAS CORRENTES		6.000	
3.2.7.6	PESSOAS	6.000		
4.0.0.0	DESPESAS DE CAPITAL			<u>4.000.000</u>
4.1.0.0	INVESTIMENTOS			1.000.000
4.1.3.0	EQUIPAMENTOS E INSTALACOES		300.000	
4.1.4.0	MATERIAL PERMANENTE		700.000	
4.2.0.0	INVERSOES FINANCEIRAS			3.000.000
4.2.1.0	AQUISICAO DE IMOVEIS		3.000.000	

PESSOAL E ENCARGOS SOCIAIS 22.620.000 OUTRAS DESPESAS CORRENTES 1.891.000 TOTAL DAS DESPESAS CORRENTES 24.511.000 INVESTIMENTOS 1.000.000 INVERSOES FINANCEIRAS 3.000.000 TRANSFERENCIAS DE CAPITAL 4.000.000 TOTAL DAS DESPESAS DE CAPITAL 4.000.000 TOTAL GERAL 28.511.000

JUSTIÇA FEDERAL DE 1.ª INSTÂNCIA

0900 - JUSTIÇA FEDERAL DE 1ª INSTÂNCIA				
DEMONSTRATIVO DA DESPESA POR UNIDADES ORÇAMENTÁRIAS, CONFORME O VÍNCULO COM OS RECURSOS				
RECURSOS DO TESOURO				
CÓDIGO	ESPECIFICAÇÃO	ORDINÁRIOS	VINCULADOS	TOTAL
0901	JUSTIÇA FEDERAL DE 1ª INSTÂNCIA	173.554.000		173.554.000
TOTAL		173.554.000		173.554.000

0900 - JUSTIÇA FEDERAL DE 1ª INSTÂNCIA				
DEMONSTRATIVO DE FUNÇÕES, PROGRAMAS, E SUBPROGRAMAS POR PROJETOS E ATIVIDADES				
RECURSOS DO TESOURO				
CÓDIGO	ESPECIFICAÇÃO	PROJETOS	ATIVIDADES	TOTAL
0200000	JUDICIÁRIA	12.264.000	153.708.000	165.972.000
0204000	PROCESSO JUDICIÁRIO	12.264.000	153.708.000	165.972.000
0204013	AÇÃO JUDICIÁRIA		150.308.000	150.308.000
0204021	ADMINISTRAÇÃO GERAL	3.164.000	3.000.000	6.164.000
0204025	EDIFICAÇÕES PÚBLICAS	9.100.000		9.100.000
0204217	TREINAMENTO DE RECURSOS HUMANOS		400.000	400.000
1500000	ASSISTÊNCIA E PREVIDÊNCIA		7.582.000	7.582.000
1582000	PREVIDÊNCIA		7.582.000	7.582.000
1582495	PREVIDÊNCIA SOCIAL A INATIVOS E PENSIONISTAS		7.582.000	7.582.000
TOTAL		12.264.000	161.290.000	173.554.000

0900 - JUSTIÇA FEDERAL DE 1ª INSTÂNCIA				
DEMONSTRATIVO DA DESPESA POR FONTE DE RECURSOS, CONSOLIDANDO PROJETOS E ATIVIDADES				
RECURSOS DO TESOURO				
CÓDIGO	ESPECIFICAÇÃO	PROJETOS	ATIVIDADES	TOTAL
00	ORDINÁRIO NÃO VINCULADO	12.264.000	161.290.000	173.554.000
TOTAL		12.264.000	161.290.000	173.554.000

0900 - JUSTIÇA FEDERAL DE 1ª INSTANCIA	PROGRAMA DE TRABALHO	RECURSOS DO TESOIRO
0901 - JUSTIÇA FEDERAL DE 1ª INSTANCIA		RECURSOS ORDINARIOS

CÓDIGO	ESPECIFICAÇÃO	PROJETOS	ATIVIDADES	TOTAL
	JUDICIARIA			<u>165.972.000</u>
	PROCESSO JUDICIARIO			<u>165.972.000</u>
	AÇÃO JUDICIARIA			150.308.000
0901.02040132.021	PROCESSAMENTO DE CAUSAS		150.308.000	
	ADMINISTRACAO GERAL			6.164.000
0901.02040211.010	REAPARELHAMENTO DA JUSTICA FEDERAL	2.500.000		
0901.02040211.691	MECANIZACAO DO SERVICO ADMINISTRATIVO	664.000		
0901.02040212.074	CONSERVACAO E ADAPTACAO DE IMOVEIS		3.000.000	
	EDIFICACOES PUBLICAS			9.100.000
0901.02040251.018	EDIFICIO-SEDE DA JUSTICA FEDERAL DE 1ª INSTANCIA EM MANAUS	6.900.000		
0901.02040251.078	EDIFICIO-SEDE DA JUSTICA FEDERAL DE 1ª INSTANCIA EM BRASÍLIA	2.200.000		
	TREINAMENTO DE RECURSOS HUMANOS			400.000
0901.02042172.023	CAPACITACAO DE RECURSOS HUMANOS		400.000	
	ASSISTENCIA E PREVIDENCIA			<u>7.582.000</u>
	PREVIDENCIA			<u>7.582.000</u>
	PREVIDENCIA SOCIAL A INATIVOS E PENSIONISTAS			7.582.000
0901.15824952.015	ENCARGOS COM INATIVOS E PENSIONISTAS		7.582.000	

TOTAL ➔ 12.264.000 161.290.000 173.554.000

0900 - JUSTIÇA FEDERAL DE 1ª INSTANCIA	NATUREZA DA DESPESA	RECURSOS DO TESOIRO
0901 - JUSTIÇA FEDERAL DE 1ª INSTANCIA		

CÓDIGO	ESPECIFICAÇÃO	SUBELEMENTO E ITEM	ELEMENTO	CATEGORIA ECONÔMICA
3.0.0.0	DESPESAS CORRENTES			<u>161.414.000</u>
3.1.0.0	DESPESAS DE CUSTEIO			152.216.000
3.1.1.0	PESSOAL		129.732.000	
3.1.1.1	PESSOAL CIVIL	129.732.000		
01	VENCIMENTOS E VANTAGENS FIXAS	126.609.000		
02	DESPESAS VARIÁVEIS	3.123.000		
3.1.2.0	MATERIAL DE CONSUMO		6.500.000	
3.1.3.0	SERVIÇOS DE TERCEIROS		14.514.000	
3.1.3.1	REMUNERACAO DE SERVIÇOS PESSOAIS	850.000		
3.1.3.2	OUTROS SERVIÇOS DE TERCEIROS	13.664.000		
3.1.4.0	ENCARGOS DIVERSOS		470.000	
3.1.5.0	DESPESAS DE EXERCÍCIOS ANTERIORES		1.000.000	
3.2.0.0	TRANSFERENCIAS CORRENTES			9.198.000
3.2.3.0	TRANSFERENCIAS DE ASSISTENCIA E PREVIDENCIA SOCIAL		9.168.000	
3.2.3.1	INATIVOS	7.500.000		
3.2.3.3	SALARIO-FAMILIA	1.668.000		
3.2.7.0	DIVERSAS TRANSFERENCIAS CORRENTES		30.000	
3.2.7.6	PESSOAS	30.000		
4.0.0.0	DESPESAS DE CAPITAL			<u>12.140.000</u>
4.1.0.0	INVESTIMENTOS			12.140.000
4.1.1.0	OBRAS PUBLICAS		8.800.000	
4.1.3.0	EQUIPAMENTOS E INSTALACOES		1.860.000	
4.1.4.0	MATERIAL PERMANENTE		1.480.000	

PESSOAL E ENCARGOS SOCIAIS	OUTRAS DESPESAS CORRENTES	TOTAL DAS DESPESAS CORRENTES	INVESTIMENTOS	INVERSOES FINANCEIRAS	TRANSFERENCIAS DE CAPITAL	TOTAL DAS DESPESAS DE CAPITAL	TOTAL GERAL
138.900.000	22.514.000	161.414.000	12.140.000			12.140.000	173.554.000

JUSTIÇA DO DISTRITO FEDERAL E DOS TERRITÓRIOS

C41.00
1000 - JUSTIÇA DO DISTRITO FEDERAL E DOS TERRITÓRIOS DEMONSTRATIVO DA DESPESA POR UNIDADES ORÇAMENTÁRIAS, CONFORME O VÍNCULO COM OS RECURSOS RECURSOS DO TESOURO

CÓDIGO	ESPECIFICAÇÃO	ORDINÁRIOS	VINCULADOS	TOTAL
1001	TRIBUNAL DE JUSTIÇA DO DISTRITO FEDERAL	73.098.000		73.098.000
1002	TRIBUNAL DE JUSTIÇA DO DISTRITO FEDERAL - JUSTIÇA DOS TERRITÓRIOS	10.400.000		10.400.000
1003	JUIZADO DE MENORES	2.425.000		2.425.000

TOTAL ➡ 85.923.000 85.923.000

C41.00
1000 - JUSTIÇA DO DISTRITO FEDERAL E DOS TERRITÓRIOS DEMONSTRATIVO DE FUNÇÕES, PROGRAMAS, E SUBPROGRAMAS POR PROJETOS E ATIVIDADES RECURSOS DO TESOURO

CÓDIGO	ESPECIFICAÇÃO	PROJETOS	ATIVIDADES	TOTAL
0200000	JUDICIÁRIA	<u>21.880.000</u>	<u>57.485.000</u>	79.365.000
0204000	PROCESSO JUDICIÁRIO	<u>18.880.000</u>	<u>57.485.000</u>	76.365.000
0204013	AÇÃO JUDICIÁRIA		57.485.000	57.485.000
0204021	ADMINISTRAÇÃO GERAL	4.000.000		4.000.000
0204025	EDIFICAÇÕES PÚBLICAS	14.880.000		14.880.000
0257000	HABITACÃO	<u>3.000.000</u>		<u>3.000.000</u>
0257316	HABITAÇÕES URBANAS	3.000.000		3.000.000
1500000	ASSISTÊNCIA E PREVIDÊNCIA		<u>6.558.000</u>	<u>6.558.000</u>
1582000	PREVIDÊNCIA		<u>6.558.000</u>	6.558.000
1582495	PREVIDÊNCIA SOCIAL A INATIVOS E PENSIONISTAS		6.558.000	6.558.000

TOTAL ➡ 21.880.000 64.043.000 85.923.000

C18.100
1000 - JUSTIÇA DO DISTRITO FEDERAL E DOS TERRITÓRIOS CONSOLIDADAÇÃO DA DESPESA POR SUA NATUREZA RECURSOS DO TESOURO

CÓDIGO	ESPECIFICAÇÃO	SUBELEMENTO E ITEM	ELEMENTO	CATEGORIA ECONÔMICA
3.0.0.0	DESPESAS CORRENTES			<u>63.346.700</u>
3.1.0.0	DESPESAS DE CUSTEIO			55.373.700
3.1.1.0	PESSOAL		38.005.000	
3.1.1.1	PESSOAL CIVIL	<u>38.005.000</u>		
	01 VENCIMENTOS E VANTAGENS FIXAS	36.765.000		
	02 DESPESAS VARIÁVEIS	1.240.000		
3.1.2.0	MATERIAL DE CONSUMO		3.683.000	
3.1.3.0	SERVIÇOS DE TERCEIROS		13.125.400	
3.1.3.1	REMUNERAÇÃO DE SERVIÇOS PESSOAIS	1.990.000		
3.1.3.2	OUTROS SERVIÇOS DE TERCEIROS	11.135.400		
3.1.4.0	ENCARGOS DIVERSOS		241.300	
3.1.5.0	DESPESAS DE EXERCÍCIOS ANTERIORES		319.000	
3.2.0.0	TRANSFERÊNCIAS CORRENTES			7.973.000
3.2.3.0	TRANSFERÊNCIAS DE ASSISTÊNCIA E PREVIDÊNCIA SOCIAL		6.983.000	
3.2.3.1	INATIVOS	6.520.000		
3.2.3.3	SALÁRIO-FAMÍLIA	463.000		
3.2.5.0	CONTRIBUIÇÕES DE PREVIDÊNCIA SOCIAL		960.000	
3.2.7.0	DIVERSAS TRANSFERÊNCIAS CORRENTES		30.000	
3.2.7.6	PESSOAS	30.000		
4.0.0.0	DESPESAS DE CAPITAL			<u>22.576.300</u>
4.1.0.0	INVESTIMENTOS			22.576.300
4.1.1.0	OBRAS PÚBLICAS		17.880.000	
4.1.3.0	EQUIPAMENTOS E INSTALAÇÕES		3.473.000	
4.1.4.0	MATERIAL PERMANENTE		1.223.300	

PESSOAL E ENCARGOS SOCIAIS	OUTRAS DESPESAS CORRENTES	TOTAL DAS DESPESAS CORRENTES	INVESTIMENTOS	DIVERSAS FINANÇAS	TRANSFERÊNCIAS DE CAPITAL	TOTAL DAS DESPESAS DE CAPITAL	TOTAL GERAL
45.948.000	17.398.700	63.346.700	22.576.300			22.576.300	85.923.000

C4100

1000 - JUSTIÇA DO DISTRITO FEDERAL E DOS TERRITÓRIOS
 DEMONSTRATIVO DA DESPESA POR FONTE DE RECURSOS, CONSOLIDANDO PROJETOS E ATIVIDADES RECURSOS DO TESOIRO
 1001 - TRIBUNAL DE JUSTIÇA DO DISTRITO FEDERAL

CÓDIGO	ESPECIFICAÇÃO	PROJETOS	ATIVIDADES	TOTAL
00	ORDINÁRIO NÃO VINCULADO	13.880.000	59.218.000	73.098.000

TOTAL ➡

13.880.000	59.218.000	73.098.000
------------	------------	------------

C4100

1000 - JUSTIÇA DO DISTRITO FEDERAL E DOS TERRITÓRIOS
 PROGRAMA DE TRABALHO RECURSOS DO TESOIRO
 1001 - TRIBUNAL DE JUSTIÇA DO DISTRITO FEDERAL RECURSOS ORDINÁRIOS

CÓDIGO	ESPECIFICAÇÃO	PROJETOS	ATIVIDADES	TOTAL
	JUDICIÁRIA			<u>66.540.000</u>
	PROCESSO JUDICIÁRIO			<u>66.540.000</u>
	AÇÃO JUDICIÁRIA			52.660.000
1001.02040132.021	PROCESSAMENTO DE CAUSAS		52.660.000	
	ADMINISTRAÇÃO GERAL			3.000.000
1001.02040211.028	REAPARELHAMENTO DO TRIBUNAL DE JUSTIÇA DO DISTRITO FEDERAL	3.000.000		
	EDIFICAÇÕES PÚBLICAS			10.880.000
1001.02040251.027	FORUM NAS CIDADES SATELITES DO DISTRITO FEDERAL	9.400.000		
1001.02040253.528	OBRAS COMPLEMENTARES NO EDIFÍCIO-SEDE DO TRIBUNAL	1.480.000		
	ASSISTÊNCIA E PREVIDÊNCIA			<u>6.558.000</u>
	PREVIDÊNCIA			<u>6.558.000</u>
	PREVIDÊNCIA SOCIAL A INATIVOS E PENSIONISTAS			6.558.000
1001.15824952.015	ENCARGOS COM INATIVOS E PENSIONISTAS		6.558.000	

TOTAL ➡

13.880.000	59.218.000	73.098.000
------------	------------	------------

C18 100

1000 - JUSTIÇA DO DISTRITO FEDERAL E DOS TERRITÓRIOS
 NATUREZA DA DESPESA RECURSOS DO TESOIRO
 1001 - TRIBUNAL DE JUSTIÇA DO DISTRITO FEDERAL

CÓDIGO	ESPECIFICAÇÃO	SUBELEMENTO E ITEM	ELEMENTO	CATEGORIA ECONÔMICA
3.0.0.0	DESPESAS CORRENTES			<u>59.218.000</u>
3.1.0.0	DESPESAS DE CUSTEIO			51.245.000
3.1.1.0	PESSOAL		38.005.000	
3.1.1.1	PESSOAL CIVIL	<u>38.005.000</u>		
	VENCIMENTOS E VANTAGENS FIXAS	36.765.000		
	DESPESAS VARIÁVEIS	1.240.000		
3.1.2.0	MATERIAL DE CONSUMO		2.973.000	
3.1.3.0	SERVIÇOS DE TERCEIROS		9.830.000	
3.1.3.1	REMUNERAÇÃO DE SERVIÇOS PESSOAIS	410.000		
3.1.3.2	OUTROS SERVIÇOS DE TERCEIROS	9.420.000		
3.1.4.0	ENCARGOS DIVERSOS		130.000	
3.1.5.0	DESPESAS DE EXERCÍCIOS ANTERIORES		307.000	
3.2.0.0	TRANSFERÊNCIAS CORRENTES			7.973.000
3.2.3.0	TRANSFERÊNCIAS DE ASSISTÊNCIA E PREVIDÊNCIA SOCIAL		6.983.000	
3.2.3.1	INATIVOS	6.520.000		
3.2.3.3	SALÁRIO-FAMÍLIA	463.000		
3.2.5.0	CONTRIBUIÇÕES DE PREVIDÊNCIA SOCIAL		960.000	
3.2.7.0	DIVERSAS TRANSFERÊNCIAS CORRENTES		30.000	
3.2.7.6	PESSOAS	30.000		
4.0.0.0	DESPESAS DE CAPITAL			<u>13.880.000</u>
4.1.0.0	INVESTIMENTOS			13.880.000
4.1.1.0	OBRAS PÚBLICAS		10.880.000	
4.1.3.0	EQUIPAMENTOS E INSTALAÇÕES		2.463.000	
4.1.4.0	MATERIAL PERMANENTE		537.000	

PESSOAL E ENCARGOS SOCIAIS	OUTRAS DESPESAS CORRENTES	TOTAL DAS DESPESAS CORRENTES	INVESTIMENTOS	DIVERSAS FINANÇAS	TRANSFERÊNCIAS DE CAPITAL	TOTAL DAS DESPESAS DE CAPITAL	TOTAL GERAL
45.948.000	13.270.000	59.218.000	13.880.000			13.880.000	73.098.000

C# 1.00

1000 - JUSTIÇA DO DISTRITO FEDERAL E DOS TERRITÓRIOS
 DEMONSTRATIVO DA DESPESA POR FONTE DE RECURSOS, CONSOLIDANDO PROJETOS E ATIVIDADES RECURSOS DO TESOUREIRO
 1002 - TRIBUNAL DE JUSTIÇA DO DISTRITO FEDERAL - JUSTIÇA DOS TERRITÓRIOS

CÓDIGO	ESPECIFICAÇÃO	PROJETOS	ATIVIDADES	TOTAL
00	ORDINARIO NÃO VINCULADO	8.000.000	2.400.000	10.400.000
TOTAL ➔		8.000.000	2.400.000	10.400.000

C# 1.00

1000 - JUSTIÇA DO DISTRITO FEDERAL E DOS TERRITÓRIOS
 PROGRAMA DE TRABALHO RECURSOS DO TESOUREIRO
 RECURSOS ORDINARIOS
 1002 - TRIBUNAL DE JUSTIÇA DO DISTRITO FEDERAL - JUSTIÇA DOS TERRITÓRIOS

CÓDIGO	ESPECIFICAÇÃO	PROJETOS	ATIVIDADES	TOTAL
	JUDICIARIA			<u>10.400.000</u>
	PROCESSO JUDICIARIO			<u>7.400.000</u>
	AÇÃO JUDICIARIA			2.400.000
1002.02040132.021	PROCESSAMENTO DE CAUSAS		2.400.000	
	ADMINISTRACÃO GERAL			1.000.000
1002.02040213.305	REAPARELHAMENTO DO TRIBUNAL DE JUSTIÇA DO DISTRITO FEDERAL - JUSTIÇA DOS TERRITÓRIOS	1.000.000		
	EDIFICACÇES PUBLICAS			4.000.000
1002.02040253.304	FORUM NOS TERRITÓRIOS FEDERAIS	4.000.000		
	HABITACÃO			<u>3.000.000</u>
	HABITACOES URBANAS			3.000.000
1002.02573161.748	UNIDADES HABITACIONAIS NOS TERRITÓRIOS FEDERAIS	3.000.000		
TOTAL ➔		8.000.000	2.400.000	10.400.000

C# 1.00

1000 - JUSTIÇA DO DISTRITO FEDERAL E DOS TERRITÓRIOS
 NATUREZA DA DESPESA RECURSOS DO TESOUREIRO
 1002 - TRIBUNAL DE JUSTIÇA DO DISTRITO FEDERAL - JUSTIÇA DOS TERRITÓRIOS

CÓDIGO	ESPECIFICAÇÃO	SUBELEMENTO E ITEM	ELEMENTO	CATEGORIA ECONÔMICA			
3.0.0.0	DESPESAS CORRENTES			<u>1.806.700</u>			
3.1.0.0	DESPESAS DE CUSTEIO			1.806.700			
3.1.2.0	MATERIAL DE CONSUMO		480.000				
3.1.3.0	SERVIÇOS DE TERCEIROS		1.295.400				
3.1.3.1	REMUNERAÇÃO DE SERVIÇOS PESSOAIS	180.000					
3.1.3.2	OUTROS SERVIÇOS DE TERCEIROS	1.115.400					
3.1.4.0	ENCARGOS DIVERSOS		31.300				
4.0.0.0	DESPESAS DE CAPITAL			<u>8.593.300</u>			
4.1.0.0	INVESTIMENTOS			8.593.300			
4.1.1.0	OBRAS PUBLICAS		7.000.000				
4.1.3.0	EQUIPAMENTOS E INSTALAÇÕES		945.000				
4.1.4.0	MATERIAL PERMANENTE		648.300				
PERSONAL E ENCARGOS SOCIAIS	OUTRAS DESPESAS CORRENTES	TOTAL DAS DESPESAS CORRENTES	INVESTIMENTOS	INVERSOES FINANCEIRAS	TRANSPARENCIAS DE CAPITAL	TOTAL DAS DESPESAS DE CAPITAL	TOTAL: GERAL
	1.806.700	1.806.700	8.593.300			8.593.300	10.400.000

04100

1000 - JUSTICA DO DISTRITO FEDERAL E DOS TERRITORIOS
 DEMONSTRATIVO DA DESPESA POR FONTE DE RECURSOS, CONSOLIDANDO PROJETOS E ATIVIDADES RECURSOS DO TESOIRO
 1003 - JUIZADO DE MENORES

CÓDIGO	ESPECIFICAÇÃO	PROJETOS	ATIVIDADES	TOTAL
00	ORDINARIO NAO VINCULADO		2.425.000	2.425.000
TOTAL ➡			2.425.000	2.425.000

04100

1000 - JUSTICA DO DISTRITO FEDERAL E DOS TERRITORIOS
 PROGRAMA DE TRABALHO RECURSOS DO TESOIRO
 1003 - JUIZADO DE MENORES RECURSOS ORDINARIOS

CÓDIGO	ESPECIFICAÇÃO	PROJETOS	ATIVIDADES	TOTAL
	JUDICIARIA			<u>2.425.000</u>
	PROCESSO JUDICIARIO			<u>2.425.000</u>
	ACAO JUDICIARIA			2.425.000
1003.02040132.021	PROCESSAMENTO DE CAUSAS		2.425.000	
TOTAL ➡			2.425.000	2.425.000

04100

1000 - JUSTICA DO DISTRITO FEDERAL E DOS TERRITORIOS
 NATUREZA DA DESPESA RECURSOS DO TESOIRO
 1003 - JUIZADO DE MENORES

CÓDIGO	ESPECIFICAÇÃO	SUBELEMENTO E ITEM	ELEMENTO	CATEGORIA ECONÔMICA
3.0.0.0	DESPESAS CORRENTES			<u>2.322.000</u>
3.1.0.0	DESPESAS DE CUSTEIO			2.322.000
3.1.2.0	MATERIAL DE CONSUMO		230.000	
3.1.3.0	SERVICOS DE TERCEIROS		2.000.000	
3.1.3.1	REMUNERACAO DE SERVICOS PESSOAIS	1.400.000		
3.1.3.2	OUTROS SERVICOS DE TERCEIROS	600.000		
3.1.4.0	ENCARGOS DIVERSOS		80.000	
3.1.5.0	DESPESAS DE EXERCICIOS ANTERIORES		12.000	
4.0.0.0	DESPESAS DE CAPITAL			<u>103.000</u>
4.1.0.0	INVESTIMENTOS			103.000
4.1.3.0	EQUIPAMENTOS E INSTALACOES		65.000	
4.1.4.0	MATERIAL PERMANENTE		38.000	
PERSONAL E ENCARGOS SOCIAIS				
OUTRAS DESPESAS CORRENTES				
TOTAL DAS DESPESAS CORRENTES				2.322.000
INVESTIMENTOS				103.000
INVERSOES FINANCEIRAS				
TRANSFERENCIAS DE CAPITAL				
TOTAL DAS DESPESAS DE CAPITAL				103.000
				TOTAL GERAL
				2.425.000

PODER EXECUTIVO

PODER EXECUTIVO		CONSOLIDAÇÃO DA DESPESA POR SUA NATUREZA		RECURSOS DO TESOURO
CÓDIGO	ESPECIFICAÇÃO	SUBELEMENTO E ITEM	ELEMENTO	CATEGORIA ECONÔMICA
3.0.0.0	DESPESAS CORRENTES			<u>70.730.888.700</u>
3.1.0.0	DESPESAS DE CUSTEIO			33.618.802.300
3.1.1.0	PESSOAL		22.489.382.900	
3.1.1.1	PESSOAL CIVIL	9.477.743.700		
01	VENCIMENTOS E VANTAGENS FIXAS	8.830.884.200		
02	DESPESAS VARIÁVEIS	646.859.500		
3.1.1.2	PESSOAL MILITAR	13.011.639.200		
01	VENCIMENTOS E VANTAGENS FIXAS	9.749.147.100		
02	DESPESAS VARIÁVEIS	3.262.492.100		
3.1.2.0	MATERIAL DE CONSUMO		4.517.390.500	
3.1.3.0	SERVIÇOS DE TERCEIROS		5.613.070.100	
3.1.3.1	REMUNERAÇÃO DE SERVIÇOS PESSOAIS	117.603.400		
3.1.3.2	OUTROS SERVIÇOS DE TERCEIROS	5.495.466.700		
3.1.4.0	ENCARGOS DIVERSOS		880.763.900	
3.1.5.0	DESPESAS DE EXERCÍCIOS ANTERIORES		118.194.900	
3.2.0.0	TRANSFERÊNCIAS CORRENTES			37.112.086.400
3.2.1.0	SUBVENÇÕES SOCIAIS		37.936.700	
3.2.2.0	SUBVENÇÕES ECONÔMICAS		7.556.312.600	
3.2.2.1	EMPRESAS FEDERAIS	7.556.312.600		
01	PESSOAL	4.207.855.700		
03	OUTRAS DESPESAS CORRENTES	3.348.456.900		
3.2.3.0	TRANSFERÊNCIAS DE ASSISTÊNCIA E PREVIDÊNCIA SOCIAL		452.641.900	
3.2.3.3	SALÁRIO-FAMÍLIA	451.641.900		
3.2.3.4	ABONO FAMILIAR	1.000.000		
3.2.4.0	JUROS		1.115.696.400	
3.2.4.1	JUROS DA DÍVIDA PÚBLICA	1.113.383.300		
01	FUNDADA INTERNA	138.949.000		
02	FUNDADA EXTERNA	974.434.300		
3.2.4.2	JUROS DE EMPRÉSTIMOS	2.313.100		
01	EMPRÉSTIMOS INTERNOS	330.200		
02	EMPRÉSTIMOS EXTERNOS	1.982.900		
3.2.5.0	CONTRIBUIÇÕES DE PREVIDÊNCIA SOCIAL		419.288.400	
3.2.7.0	DIVERSAS TRANSFERÊNCIAS CORRENTES		27.530.210.400	
3.2.7.1	ENTIDADES INTERNACIONAIS	40.790.600		
3.2.7.2	ENTIDADES FEDERAIS	17.111.576.600		
01	PESSOAL	7.825.462.200		
02	SERVIÇOS DE TERCEIROS - REMUNERAÇÃO DE SERVIÇOS PESSOAIS	81.658.700		
03	OUTROS CUSTEIOS	3.185.861.600		
04	INATIVOS	293.469.800		
05	PENSIONISTAS	5.167.400		
06	SALÁRIO-FAMÍLIA	163.239.000		
07	CONTRIBUIÇÕES DE PREVIDÊNCIA SOCIAL	1.147.315.600		
08	DIVERSAS	4.409.402.300		
3.2.7.5	FUNDAÇÕES INSTITUÍDAS PELO PODER PÚBLICO	4.169.933.400		
01	PESSOAL	2.353.083.200		
02	SERVIÇOS DE TERCEIROS - REMUNERAÇÃO DE SERVIÇOS PESSOAIS	91.315.200		
03	OUTROS CUSTEIOS	804.310.500		
04	INATIVOS	32.288.200		
05	PENSIONISTAS	411.000		
06	SALÁRIO-FAMÍLIA	3.085.500		
07	CONTRIBUIÇÕES DE PREVIDÊNCIA SOCIAL	587.800.900		
08	DIVERSAS	297.638.900		
3.2.7.6	PESSOAS	41.259.000		
3.2.7.7	AUXÍLIO FUNERAL A MILITAR	4.300.000		
3.2.7.8	DIVERSAS TRANSFERÊNCIAS CORRENTES - VINCULAÇÕES DE RECEITAS	4.440.000.000		
3.2.7.9	DIVERSAS	1.722.350.800		
4.0.0.0	DESPESAS DE CAPITAL			<u>42.592.560.800</u>
4.1.0.0	INVESTIMENTOS			12.743.503.000
4.1.1.0	OBRAS PÚBLICAS		1.573.675.500	
4.1.2.0	SERVIÇOS EM REGIME DE PROGRAMAÇÃO ESPECIAL		8.233.491.600	
4.1.3.0	EQUIPAMENTOS E INSTALAÇÕES		1.794.276.100	
4.1.4.0	MATERIAL PERMANENTE		527.364.500	
4.1.5.0	PARTICIPAÇÃO EM CONSTITUIÇÃO OU AUMENTO DE CAPITAL DE EMPRESAS OU ENTIDADES INDUSTRIAIS OU AGRÍCOLAS		614.695.300	
4.2.0.0	INVERSOES FINANCEIRAS			15.270.459.500
4.2.1.0	AQUISIÇÃO DE IMÓVEIS		19.090.000	
4.2.2.0	PARTICIPAÇÃO EM CONSTITUIÇÃO OU AUMENTO DE CAPITAL DE EMPRESAS OU ENTIDADES COMERCIAIS OU FINANCEIRAS		6.512.316.000	
4.2.3.0	AQUISIÇÃO DE TÍTULOS REPRESENTATIVOS DE CAPITAL DE EMPRESAS EM FUNCIONAMENTO		20.227.000	
4.2.4.0	CONSTITUIÇÃO DE FUNDOS ROTATIVOS		97.600.000	
4.2.5.0	CONCESSÃO DE EMPRÉSTIMOS		27.858.000	
4.2.6.0	DIVERSAS INVERSOES FINANCEIRAS		8.593.368.500	
4.3.0.0	TRANSFERÊNCIAS DE CAPITAL			14.578.598.300
4.3.1.0	AMORTIZAÇÃO		1.917.724.000	

PODER EXECUTIVO	CONSOLIDAÇÃO DA DESPESA POR SUA NATUREZA	RECURSOS DO TESOURC
-----------------	--	---------------------

CÓDIGO	ESPECIFICAÇÃO	SUBELEMENTO E ITEM	ELEMENTO	CATEGORIA ECONÔMICA
4.3.1.1	AMORTIZAÇÃO DA DÍVIDA PÚBLICA	<u>1.881.192.700</u>		
01	FUNDADA INTERNA	607.771.400		
02	FUNDADA EXTERNA	1.273.331.300		
4.3.1.2	AMORTIZAÇÃO DE EMPRÉSTIMOS	<u>26.621.300</u>		
01	EMPRÉSTIMOS INTERNOS	917.100		
02	EMPRÉSTIMOS EXTERNOS	35.704.200		
4.3.3.0	AUXÍLIOS PARA OBRAS PÚBLICAS		8.886.588.500	
4.3.4.0	AUXÍLIOS PARA EQUIPAMENTOS E INSTALAÇÕES		395.106.100	
4.3.5.0	AUXÍLIOS PARA MATERIAL PERMANENTE		229.487.700	
4.3.6.0	AUXÍLIOS PARA INVERSOES FINANCEIRAS		45.426.500	
4.3.7.0	CONTRIBUIÇÕES DIVERSAS		3.104.265.500	
4.3.7.1	ENTIDADES FEDERAIS	<u>2.694.185.400</u>		
01	AUXÍLIOS PARA AMORTIZAÇÃO DA DÍVIDA PÚBLICA INTERNA	366.402.300		
02	AUXÍLIOS PARA AMORTIZAÇÃO DA DÍVIDA PÚBLICA EXTERNA	1.096.306.100		
03	VINCULAÇÕES DE RECEITAS	926.597.900		
04	OUTRAS CONTRIBUIÇÕES	304.879.100		
4.3.7.2	ENTIDADES ESTADUAIS	<u>102.304.700</u>		
04	OUTRAS CONTRIBUIÇÕES	102.304.700		
4.3.7.4	DIVERSAS	<u>307.775.400</u>		
01	AUXÍLIOS PARA AMORTIZAÇÃO DA DÍVIDA PÚBLICA INTERNA	435.500		
02	AUXÍLIOS PARA AMORTIZAÇÃO DA DÍVIDA PÚBLICA EXTERNA	14.569.600		
04	OUTRAS CONTRIBUIÇÕES	292.770.300		

PESSOAL E ENCARGOS SOCIAIS	OUTRAS DESPESAS CORRENTES	TOTAL DAS DESPESAS CORRENTES	INVESTIMENTOS	INVERSOES FINANCEIRAS	TRANSFERÊNCIAS DE CAPITAL	TOTAL DAS DESPESAS DE CAPITAL	TOTAL GERAL
39.983.791.700	30.747.097.000	70.730.888.700	12.743.503.000	15.270.459.500	14.578.598.300	42.592.560.800	113.323.449.500

PRESIDÊNCIA DA REPÚBLICA

1100 - PRESIDENCIA DA REPUBLICA		C\$ 100	
DEMONSTRATIVO DA DESPESA POR UNIDADES ORÇAMENTARIAS, CONFORME O VINCULO COM OS RECURSOS RECURSOS DO TESOURO			

CÓDIGO	ESPECIFICAÇÃO	ORDINARIOS	VINCULADOS	TOTAL
1101	GABINETE DA PRESIDENCIA DA REPUBLICA	79.700.000		79.700.000
1102	GABINETE DA VICE-PRESIDENCIA DA REPUBLICA	5.290.000		5.290.000
1103	CCNSELHC DE SEGURANCA NACIONAL	31.220.000		31.220.000
1104	SERVICO NACIONAL DE INFORMACOES	101.303.600		101.303.600
1105	ESTADO-MAIOR DAS FORÇAS ARMADAS	88.572.000		88.572.000
1106	ESCOLA SUPERIOR DE GUERRA	35.984.200		35.984.200
1108	CONSULTORIA GERAL DA REPUBLICA	3.666.000		3.666.000
1109	AGENCIA NACIONAL	64.724.700	7.800.000	72.524.700
1110	DEPARTAMENTO ADMINISTRATIVO DO SERVICO PUBLICO	83.400.000		83.400.000
1111	ESCOLA NACIONAL DE INFORMACOES	33.562.000		33.562.000
1112	HOSPITAL DAS FORÇAS ARMADAS	109.000.000	3.000.000	112.000.000
1113	SECRETARIA DE PLANEJAMENTO	139.345.000		139.345.000
1114	SECRETARIA DE PLANEJAMENTO - ENTIDADES SUPERVISIONADAS	2.225.155.000		2.225.155.000

TOTAL →

3.000.922.500	10.800.000	3.011.722.500
---------------	------------	---------------

1100 - PRESIDENCIA DA REPUBLICA		C\$ 100	
DEMONSTRATIVO DE FUNCOES, PROGRAMAS, E SUBPROGRAMAS, POR PROJETOS E ATIVIDADES RECURSOS DO TESOURO			

CÓDIGO	ESPECIFICAÇÃO	PROJETOS	ATIVIDADES	TOTAL
0300000	ADMINISTRACAO E PLANEJAMENTO	<u>297.445.400</u>	<u>2.252.560.000</u>	<u>2.550.005.400</u>
0307000	ADMINISTRACAO	<u>57.795.700</u>	<u>697.369.900</u>	<u>755.165.600</u>
0307020	SUPERVISAO E COORDENACAO SUPERIOR	3.800.000	95.876.900	99.676.900
0307021	ADMINISTRACAO GERAL	51.411.000	406.838.600	458.249.600
0307022	DOCUMENTACAO E BIBLICGRAFIA		480.000	480.000
0307023	DIVULGACAO OFICIAL	2.584.700	78.629.400	81.214.100
0307024	PROCESSAMENTO DE DADOS		114.345.000	114.345.000
0307217	TREINAMENTO DE RECURSOS HUMANOS		1.200.000	1.200.000
0308000	ADMINISTRACAO FINANCEIRA		<u>22.741.200</u>	<u>22.741.200</u>
0308032	CONTRCLE INTERNO		6.601.200	6.601.200
0308034	CIVICA EXTERNA		16.140.000	16.140.000
0309000	PLANEJAMENTO GOVERNAMENTAL	<u>119.611.000</u>	<u>880.818.600</u>	<u>1.000.429.600</u>
0309024	PROCESSAMENTO DE DADOS		2.376.500	2.376.500
0309040	PLANEJAMENTO E ORCAMENTACAO		48.488.900	48.488.900
0309043	ORGANIZACAO E MODERNIZACAO ADMINISTRATIVA		1.628.700	1.628.700
0309044	INFORMACOES GEOGRAFICAS E ESTATISTICAS	66.546.000	641.085.000	707.631.000
0309045	ESTUDOS E PESQUISAS ECONOMICO-SOCIAIS	28.500.000	168.557.000	197.057.000
0309217	TREINAMENTO DE RECURSOS HUMANOS		17.894.000	17.894.000
0309316	HABITACOES URBANAS	1.000.000		1.000.000
0309323	PLANEJAMENTO URBANO	23.565.000		23.565.000

1100 - PRESIDENCIA DA REPUBLICA	RECURSOS DO TESOURO
DEMONSTRATIVO DE FUNCOES, PROGRAMAS, E SUBPROGRAMAS POR PROJETOS E ATIVIDADES	

CÓDIGO	ESPECIFICAÇÃO	PROJETOS	ATIVIDADES	TOTAL
0309411	COOPERACAO INTERNACIONAL		788.500	788.500
0310000	CIENCIA E TECNOLOGIA	<u>120.038.700</u>	<u>651.630.300</u>	<u>771.669.000</u>
0310021	ADMINISTRACAO GERAL		158.452.000	158.452.000
0310025	EDIFICACOES PUBLICAS	5.000.000		5.000.000
0310054	PESQUISA CIENTIFICA	91.038.700	260.000.000	351.038.700
0310055	PESQUISA TECNOLOGICA	24.000.000	79.720.000	103.720.000
0310057	INFORMACAO CIENTIFICA E TECNOLOGICA		25.155.000	25.155.000
0310059	LEVANTAMENTO DO MEIO-AMBIENTE		125.303.300	125.303.300
0310411	COOPERACAO INTERNACIONAL		3.000.000	3.000.000
0600000	DEFESA NACIONAL E SEGURANCA PUBLICA	<u>940.000</u>	<u>293.253.100</u>	<u>294.193.100</u>
0607000	ADMINISTRACAO		<u>39.170.000</u>	<u>39.170.000</u>
0607021	ADMINISTRACAO GERAL		39.170.000	39.170.000
0609000	PLANEJAMENTO GOVERNAMENTAL		<u>117.902.200</u>	<u>117.902.200</u>
0609020	SUPERVISAO E COORDENACAO SUPERIOR		81.918.000	81.918.000
0609206	ENSINO DE PCS-GRADUACAO		35.984.200	35.984.200
0629000	SERVICOS DE INFORMACOES	<u>940.000</u>	<u>136.180.900</u>	<u>137.120.900</u>
0629169	SERVICOS DE INFORMACAO E CONTRA-INFORMACAO	940.000	102.618.900	103.558.900
0629217	TREINAMENTO DE RECURSOS HUMANOS		33.562.000	33.562.000
0800000	EDUCACAO E CULTURA		<u>10.180.000</u>	<u>10.180.000</u>
0843000	ENSINO DE SEGUNDO GRAU		<u>2.883.000</u>	<u>2.883.000</u>
0843197	FORMACAO PARA O SETOR SECUNDARIO		2.883.000	2.883.000
0844000	ENSINO SUPERIOR		<u>7.297.000</u>	<u>7.297.000</u>
0844205	ENSINO DE GRADUACAO		7.297.000	7.297.000
1300000	SAUDE E SANEAMENTO	<u>3.360.200</u>	<u>108.639.800</u>	<u>112.000.000</u>
1375000	SAUDE	<u>3.360.200</u>	<u>108.639.800</u>	<u>112.000.000</u>
1375428	ASSISTENCIA MEDICA E SANITARIA	3.360.200	108.639.800	112.000.000
1500000	ASSISTENCIA E PREVIDENCIA		<u>45.344.000</u>	<u>45.344.000</u>
1582000	PREVIDENCIA		<u>29.890.000</u>	<u>29.890.000</u>
1582495	PREVIDENCIA SOCIAL A INATIVOS E PENSIONISTAS		29.890.000	29.890.000
1584000	PROGRAMA DE FORMACAO DO PATRIMONIO DO SERVIDOR PUBLICO		<u>15.454.000</u>	<u>15.454.000</u>
1584494	PREVIDENCIA SOCIAL AO SERVIDOR PUBLICO		15.454.000	15.454.000

TOTAL	301.745.600	2.709.976.900	3.011.722.500
-------	-------------	---------------	---------------

1100 - PRESIDENCIA DA REPUBLICA	CONSOLIDACAO DA DESPESA POR SUA NATUREZA	RECURSOS DO TESOURO
---------------------------------	--	---------------------

CODIGO	ESPECIFICACAO	SUBELEMENTO E ITEM	ELEMENTO	CATEGORIA ECONOMICA
3.0.0.0	DESPESAS CORRENTES			2.745.999.600
3.1.0.0	DESPESAS DE CUSTEIO			653.838.300
3.1.1.0	PESSOAL		379.955.700	
3.1.1.1	PESSOAL CIVIL	284.555.700		
01	VENCIMENTOS E VANTAGENS FIXAS	215.084.400		
02	DESPESAS VARIAVEIS	69.471.300		
3.1.1.2	PESSOAL MILITAR	95.400.000		
01	VENCIMENTOS E VANTAGENS FIXAS	54.982.000		
02	DESPESAS VARIAVEIS	40.418.000		
3.1.2.0	MATERIAL DE CONSUMO		69.530.300	
3.1.3.0	SERVICOS DE TERCEIROS		182.573.400	
3.1.3.1	REMUNERACAO DE SERVICOS PESSOAIS	9.600.000		
3.1.3.2	OUTROS SERVICOS DE TERCEIROS	172.973.400		
3.1.4.0	ENCARGOS DIVERSOS		20.721.900	
3.1.5.0	DESPESAS DE EXERCICIOS ANTERIORES		1.057.000	
3.2.0.0	TRANSFERENCIAS CORRENTES			2.092.161.300
3.2.3.0	TRANSFERENCIAS DE ASSISTENCIA E PREVIDENCIA SOCIAL		2.191.800	
3.2.3.3	SALARIO-FAMILIA	2.191.800		
3.2.5.0	CONTRIBUICOES DE PREVIDENCIA SOCIAL		36.243.800	
3.2.7.0	DIVERSAS TRANSFERENCIAS CORRENTES		2.053.725.700	
3.2.7.5	FUNDACOES INSTITUIDAS PELO PODER PUBLICO	2.052.726.700		
01	PESSOAL	1.002.313.300		
02	SERVICOS DE TERCEIROS - REMUNERACAO DE SERVICOS PESSOAIS	45.234.000		
03	OUTROS CUSTEIROS	427.791.500		
04	INATIVOS	26.079.000		
05	PENSIONISTAS	411.000		
06	SALARIO-FAMILIA	2.466.000		
07	CONTRIBUICOES DE PREVIDENCIA SOCIAL	268.785.700		
08	DIVERSAS	277.646.200		
3.2.7.6	PESSOAS	140.000		
3.2.7.7	AUXILIO FUNERAL A MILITAR	100.000		
3.2.7.9	DIVERSAS	759.000		
4.0.0.0	DESPESAS DE CAPITAL			265.722.900
4.1.0.0	INVESTIMENTOS			79.064.600
4.1.1.0	OBRAS PUBLICAS		11.140.000	
4.1.2.0	SERVICOS EM REGIME DE PROGRAMACAO ESPECIAL		3.800.000	
4.1.3.0	EQUIPAMENTOS E INSTALACOES		27.834.400	
4.1.4.0	MATERIAL PERMANENTE		36.290.200	
4.2.0.0	INVERSOES FINANCEIRAS			8.380.000
4.2.1.0	AQUISICAO DE IMOVEIS		5.000.000	
4.2.3.0	AQUISICAO DE TITULOS REPRESENTATIVOS DE CAPITAL DE EMPRESAS EM FUNCIONAMENTO		3.380.000	
4.3.0.0	TRANSFERENCIAS DE CAPITAL			178.278.300
4.3.3.0	AUXILIOS PARA OBRAS PUBLICAS		61.984.000	
4.3.4.0	AUXILIOS PARA EQUIPAMENTOS E INSTALACOES		50.210.000	
4.3.5.0	AUXILIOS PARA MATERIAL PERMANENTE		24.814.700	
4.3.6.0	AUXILIOS PARA INVERSOES FINANCEIRAS		1.974.000	
4.3.7.0	CONTRIBUICOES DIVERSAS		39.295.600	
4.3.7.4	DIVERSAS	39.295.600		
02	AUXILIOS PARA AMORTIZACAO DA DIVIDA PUBLICA EXTERNA	13.273.600		
04	OUTRAS CONTRIBUICOES	26.022.000		

PESSOAL E ENCARGOS SOCIAIS	OUTRAS DESPESAS CORRENTES	TOTAL DAS DESPESAS CORRENTES	INVESTIMENTOS	INVERSOES FINANCEIRAS	TRANSFERENCIAS DE CAPITAL	TOTAL DAS DESPESAS DE CAPITAL	TOTAL GERAL
1.720.546.300	1.025.453.300	2.745.999.600	79.064.600	8.380.000	178.278.300	265.722.900	3.011.722.500

C/S 100

1100 - PRESIDENCIA DA REPUBLICA
 DEMONSTRATIVO DA DESPESA POR FONTE DE RECURSOS, CONSOLIDANDO PROJETOS E ATIVIDADES RECURSOS DO TESOURO
 1101 - GABINETE DA PRESIDENCIA DA REPUBLICA

CÓDIGO	ESPECIFICAÇÃO	PROJETOS	ATIVIDADES	TOTAL
33	ORDINARIO NÃO VINCULADO	3.800.000	75.900.000	79.700.000
TOTAL		3.800.000	75.900.000	79.700.000

C/S 100

1100 - PRESIDENCIA DA REPUBLICA
 PROGRAMA DE TRABALHO RECURSOS DO TESOURO
 1101 - GABINETE DA PRESIDENCIA DA REPUBLICA RECURSOS ORDINARIOS

CÓDIGO	ESPECIFICAÇÃO	PROJETOS	ATIVIDADES	TOTAL
	ADMINISTRAÇÃO E PLANEJAMENTO			<u>79.700.000</u>
	ADMINISTRAÇÃO			<u>79.700.000</u>
	SUPERVISÃO E COORDENAÇÃO SUPERIOR			76.000.000
1101.03070203.560 1101.03070202.001	INSTALAÇÃO NO ANEXO DO PALACIO DO PLANALTO ASSESSORAMENTO SUPERIOR	3.800.000	72.200.000	
	ADMINISTRAÇÃO GERAL			3.700.000
1101.03070212.026	MANUTENÇÃO DE RESIDENCIAS OFICIAIS (INCLUSIVE LAVANDERIA, ALIMENTAÇÃO DE EMPREGADOS E DA SEGURANCA)		3.700.000	
TOTAL		3.800.000	75.900.000	79.700.000

C/S 100

1100 - PRESIDENCIA DA REPUBLICA
 NATUREZA DA DESPESA RECURSOS DO TESOURO
 1101 - GABINETE DA PRESIDENCIA DA REPUBLICA

CÓDIGO	ESPECIFICAÇÃO	SUBELEMENTO E ITEM	ELEMENTO	CATEGORIA ECONÔMICA
3.0.0.0	DESPESAS CORRENTES			<u>67.960.000</u>
3.1.0.0	DESPESAS DE CUSTEIO			67.860.000
3.1.1.0	PESSOAL		31.900.000	
3.1.1.1	PESSOAL CIVIL	<u>23.000.000</u>		
01	VENCIMENTOS E VANTAGENS FIXAS	4.500.000		
02	DESPESAS VARIÁVEIS	<u>18.500.000</u>		
3.1.1.2	PESSOAL MILITAR	<u>8.900.000</u>		
02	DESPESAS VARIÁVEIS	8.900.000		
3.1.2.0	MATERIAL DE CONSUMO		18.000.000	
3.1.3.0	SERVIÇOS DE TERCEIROS		16.000.000	
3.1.3.2	OUTROS SERVIÇOS DE TERCEIROS	16.000.000		
3.1.4.0	ENCARGOS DIVERSOS		1.840.000	
3.1.5.0	DESPESAS DE EXERCÍCIOS ANTERIORES		120.000	
3.2.0.0	TRANSFERÊNCIAS CORRENTES			100.000
3.2.5.0	CONTRIBUIÇÕES DE PREVIDÊNCIA SOCIAL		100.000	
4.0.0.0	DESPESAS DE CAPITAL			<u>11.740.000</u>
4.1.0.0	INVESTIMENTOS			11.740.000
4.1.1.0	OBRAS PÚBLICAS		3.600.000	
4.1.2.0	SERVIÇOS EM REGIME DE PROGRAMAÇÃO ESPECIAL		3.800.000	
4.1.3.0	EQUIPAMENTOS E INSTALAÇÕES		2.850.000	
4.1.4.0	MATERIAL PERMANENTE		1.490.000	

PESSOAL E ENCARGOS SOCIAIS	OUTRAS DESPESAS CORRENTES	TOTAL DAS DESPESAS CORRENTES	INVESTIMENTOS	INVERÇÕES FINANCEIRAS	TRANSFERÊNCIAS DE CAPITAL	TOTAL DAS DESPESAS DE CAPITAL	TOTAL GERAL
32.300.000	35.960.000	67.960.000	11.740.000			11.740.000	79.700.000

Gr 1.00

1100 - PRESIDENCIA DA REPUBLICA DEMONSTRATIVO DA DESPESA POR FONTE DE RECURSOS, CONSOLIDANDO PROJETOS E ATIVIDADES	RECURSOS DO TESOIRO
1102 - GABINETE DA VICE-PRESIDENCIA DA REPUBLICA	

CÓDIGO	ESPECIFICAÇÃO	PROJETOS	ATIVIDADES	TOTAL
00	ORDINARIO MAC VINCULADO		5.290.000	5.290.000

TOTAL			5.290.000	5.290.000
-------	--	--	-----------	-----------

Gr 1.00

1100 - PRESIDENCIA DA REPUBLICA	PROGRAMA DE TRABALHO	RECURSOS DO TESOIRO
1102 - GABINETE DA VICE-PRESIDENCIA DA REPUBLICA		RECURSOS ORDINARIOS

CÓDIGO	ESPECIFICAÇÃO	PROJETOS	ATIVIDADES	TOTAL
	ADMINISTRAÇÃO E PLANEJAMENTO			<u>5.290.000</u>
	ADMINISTRAÇÃO			<u>5.290.000</u>
	SUPERVISÃO E COORDENAÇÃO SUPERIOR			4.225.000
1102.03070202.001	ASSESSORAMENTO SUPERIOR		4.225.000	
	ADMINISTRAÇÃO GERAL			1.065.000
1102.03070212.026	MANUTENÇÃO DE RESIDÊNCIAS OFICIAIS (INCLUSIVE LAVANDERIA, ALIMENTAÇÃO DE EMPREGADOS E DA SEGURANÇA)		385.000	
1102.03070214.438	UTILIZAÇÃO DE RESIDÊNCIAS OFICIAIS		80.000	
1102.03070214.439	CONSERVAÇÃO, UTILIZAÇÃO E VIGILÂNCIA DE RESIDÊNCIAS OFICIAIS (INCLUSIVE SERVIÇOS DE GAS, TELEFONE, LUZ, ETC)		600.000	

TOTAL			5.290.000	5.290.000
-------	--	--	-----------	-----------

Gr 1.00

1100 - PRESIDENCIA DA REPUBLICA	NATUREZA DA DESPESA	RECURSOS DO TESOIRO
1102 - GABINETE DA VICE-PRESIDENCIA DA REPUBLICA		

CÓDIGO	ESPECIFICAÇÃO	SUBELEMENTO E ITEM	ELEMENTO	CATEGORIA ECONÔMICA
3.0.0.0	DESPESAS CORRENTES			<u>4.865.000</u>
3.1.0.0	DESPESAS DE CUSTEIO			4.865.000
3.1.1.0	PESSOAL		2.750.000	
3.1.1.1	PESSOAL CIVIL	1.500.000		
01	VENCIMENTOS E VANTAGENS FIXAS	1.170.000		
02	DESPESAS VARIÁVEIS	330.000		
3.1.1.2	PESSOAL MILITAR	1.250.000		
02	DESPESAS VARIÁVEIS	1.250.000		
3.1.2.0	MATERIAL DE CONSUMO		775.000	
3.1.3.0	SERVIÇOS DE TERCEIROS		1.190.000	
3.1.3.2	OUTROS SERVIÇOS DE TERCEIROS	1.190.000		
3.1.4.0	ENCARGOS DIVERSOS		150.000	
4.0.0.0	DESPESAS DE CAPITAL			<u>425.000</u>
4.1.0.0	INVESTIMENTOS			425.000
4.1.3.0	EQUIPAMENTOS E INSTALAÇÕES		220.000	
4.1.4.0	MATERIAL PERMANENTE		205.000	

PESSOAL E ENCARGOS SOCIAIS	OUTRAS DESPESAS CORRENTES	TOTAL DAS DESPESAS CORRENTES	INVESTIMENTOS	INVESTIDOS FINANCEIROS	TRANSFERÊNCIAS DE CAPITAL	TOTAL DAS DESPESAS DE CAPITAL	TOTAL GERAL
2.750.000	2.115.000	4.865.000	425.000			425.000	5.290.000

1100 - PRESIDENCIA DA REPUBLICA	DEMONSTRATIVO DA DESPESA POR FONTE DE RECURSOS, CONSOLIDANDO PROJETOS E ATIVIDADES	RECURSOS DO TESOIRO
1103 - CONSELHO DE SEGURANCA NACIONAL		

CÓDIGO	ESPECIFICAÇÃO	PROJETOS	ATIVIDADES	TOTAL
00	ORDINARIO NÃO VINCULADO		31.220.000	31.220.000
TOTAL			31.220.000	31.220.000

1100 - PRESIDENCIA DA REPUBLICA	PROGRAMA DE TRABALHO	RECURSOS DO TESOIRO
1103 - CONSELHO DE SEGURANCA NACIONAL		RECURSOS ORDINARIOS

CÓDIGO	ESPECIFICAÇÃO	PROJETOS	ATIVIDADES	TOTAL
	DEFESA NACIONAL E SEGURANCA PUBLICA			<u>31.220.000</u>
	PLANEJAMENTO GOVERNAMENTAL			<u>31.220.000</u>
	SUPERVISAO E COORDENACAO SUPERIOR			31.220.000
1103.06090202.003	ASSESSORAMENTO RELACIONADO A SEGURANCA NACIONAL		25.370.000	
1103.06090202.025	SEGURANCA DAS FRONTEIRAS NACIONAIS		5.850.000	
TOTAL			31.220.000	31.220.000

1100 - PRESIDENCIA DA REPUBLICA	NATUREZA DA DESPESA	RECURSOS DO TESOIRO
1103 - CONSELHO DE SEGURANCA NACIONAL		

CÓDIGO	ESPECIFICAÇÃO	SUBELEMENTO E ITEM	ELEMENTO	CATEGORIA ECONÔMICA
3.0.0.0	DESPESAS CORRENTES			<u>24.690.000</u>
3.1.0.0	DESPESAS DE CUSTEIO			
3.1.1.0	PESSOAL		21.755.000	24.440.000
3.1.1.1	PESSOAL CIVIL	655.000		
01	VENCIMENTOS E VANTAGENS FIXAS	45.000		
02	DESPESAS VARIÁVEIS	610.000		
3.1.1.2	PESSOAL MILITAR	<u>21.100.000</u>		
01	VENCIMENTOS E VANTAGENS FIXAS	14.600.000		
02	DESPESAS VARIÁVEIS	6.500.000		
3.1.2.0	MATERIAL DE CONSUMO		970.000	
3.1.3.0	SERVICOS DE TERCEIROS		1.500.000	
3.1.3.2	OUTROS SERVIÇOS DE TERCEIROS	1.500.000		
3.1.4.0	ENCARGOS DIVERSOS		200.000	
3.1.5.0	DESPESAS DE EXERCÍCIOS ANTERIORES		15.000	
3.2.0.0	TRANSFERENCIAS CORRENTES			250.000
3.2.3.0	TRANSFERENCIAS DE ASSISTENCIA E PREVIDENCIA SOCIAL		250.000	
3.2.3.3	SALARIO-FAMILIA	250.000		
4.0.0.0	DESPESAS DE CAPITAL			<u>6.530.000</u>
4.1.0.0	INVESTIMENTOS			
4.1.3.0	EQUIPAMENTOS E INSTALACOES		460.000	680.000
4.1.4.0	MATERIAL PERMANENTE		220.000	
4.3.0.0	TRANSFERENCIAS DE CAPITAL			5.850.000
4.3.3.0	AUXILIOS PARA OBRAS PUBLICAS		4.095.000	
4.3.4.0	AUXILIOS PARA EQUIPAMENTOS E INSTALACOES		1.755.000	

PESSOAL E ENCARGOS SOCIAIS	OUTRAS DESPESAS CORRENTES	TOTAL DAS DESPESAS CORRENTES	INVESTIMENTOS	TRANSFERENCIAS DE CAPITAL	TOTAL DAS DESPESAS DE CAPITAL	TOTAL GERAL
22.005.000	2.685.000	24.690.000	680.000	5.850.000	6.530.000	31.220.000

1100 - PRESIDENCIA DA REPUBLICA	04100
DEMONSTRATIVO DA DESPESA POR FONTE DE RECURSOS, CONSOLIDANDO PROJETOS E ATIVIDADES	
1104 - SERVIÇO NACIONAL DE INFORMACÇÕES	RECURSOS DO TESOURO

CÓDIGO	ESPECIFICAÇÃO	PROJETOS	ATIVIDADES	TOTAL
00	ORDINARIO NÃO VINCULADO	940.000	100.363.600	101.303.600
TOTAL		940.000	100.363.600	101.303.600

1100 - PRESIDENCIA DA REPUBLICA	04100
PROGRAMA DE TRABALHO	
1104 - SERVIÇO NACIONAL DE INFORMACÇÕES	RECURSOS DO TESOURO RECURSOS ORDINARIOS

CÓDIGO	ESPECIFICAÇÃO	PROJETOS	ATIVIDADES	TOTAL
	DEFESA NACIONAL E SEGURANCA PUBLICA			<u>101.303.600</u>
	ADMINISTRACAO			<u>1.296.000</u>
	ADMINISTRACAO GERAL			1.296.000
1104.06070212.026	MANUTENCAO DE RESIDENCIAS OFICIAIS (INCLUSIVE LAVANDERIA, ALIMENTACAO DE EMPREGADOS E DA SEGURANCA)		550.000	
1104.06070214.438	UTILIZACAO DE RESIDENCIAS OFICIAIS		80.000	
1104.06070214.439	CONSERVACAO, UTILIZACAO E VIGILANCIA DE RESIDENCIAS OFICIAIS (INCLUSIVE SERVICOS DE GAS, TELEFONE, LUZ, ETC)		666.000	
	SERVICOS DE INFORMACOES			<u>100.007.600</u>
	SERVICOS DE INFORMACAO E CONTRA-INFORMACAO			100.007.600
1104.06291693.560	INSTALACAO NO ANEXO DO PALACIO DO PLANALTO	940.000		
1104.06291694.070	DIRECAO, COORDENACAO E EXECUCAO DAS ATIVIDADES DE INFORMACAO E CONTRA-INFORMACAO		99.067.600	
TOTAL		940.000	100.363.600	101.303.600

1100 - PRESIDENCIA DA REPUBLICA	046 100
NATUREZA DA DESPESA	
1104 - SERVIÇO NACIONAL DE INFORMACÇÕES	RECURSOS DO TESOURO

CÓDIGO	ESPECIFICAÇÃO	SUBELEMENTO E ITEM	ELEMENTO	CATEGORIA ECONOMICA
3.0.0.0	DESPESAS CORRENTES			<u>90.893.100</u>
3.1.0.0	DESPESAS DE CUSTEIO			83.600.100
3.1.1.0	PESSOAL		56.258.300	
3.1.1.1	PESSOAL CIVIL	53.258.300		
01	VENCIMENTOS E VANTAGENS FIXAS	35.322.700		
02	DESPESAS VARIÁVEIS	17.935.600		
3.1.1.2	PESSOAL MILITAR	<u>3.000.000</u>		
02	DESPESAS VARIÁVEIS	3.000.000		
3.1.2.0	MATERIAL DE CONSUMO		7.786.900	
3.1.3.0	SERVICOS DE TERCEIROS		14.978.200	
3.1.3.1	REMUNERACAO DE SERVICOS PESSOAIS	50.000		
3.1.3.2	OUTROS SERVICOS DE TERCEIROS	14.928.200		
3.1.4.0	ENCARGOS DIVERSOS		4.576.700	
3.2.0.0	TRANSFERENCIAS CORRENTES			7.293.000
3.2.3.0	TRANSFERENCIAS DE ASSISTENCIA E PREVIDENCIA SOCIAL		1.000	
3.2.3.3	SALARIO-FAMILIA	1.000		
3.2.5.0	CONTRIBUICOES DE PREVIDENCIA SOCIAL		7.292.000	
4.0.0.0	DESPESAS DE CAPITAL			<u>10.410.500</u>
4.1.0.0	INVESTIMENTOS			10.030.500
4.1.3.0	EQUIPAMENTOS E INSTALACOES		8.130.500	
4.1.4.0	MATERIAL PERMANENTE		1.900.000	
4.2.0.0	INVERSOES FINANCEIRAS			380.000
4.2.3.0	AQUISICAO DE TITULOS REPRESENTATIVOS DE CAPITAL DE EMPRESAS EM FUNCIONAMENTO		380.000	
PESSOAL E ENCARGOS SOCIAIS		51.300		
OUTRAS DESPESAS CORRENTES		27.341.800		
TOTAL DAS DESPESAS CORRENTES		90.893.100		
INVESTIMENTOS		10.030.500		
INVERSOES FINANCEIRAS		380.000		
TRANSFERENCIAS DE CAPITAL			10.410.500	
TOTAL DAS DESPESAS DE CAPITAL			10.410.500	
TOTAL GERAL				101.303.600

1100 - PRESIDENCIA DA REPUBLICA DEMONSTRATIVO DA DESPESA POR FONTE DE RECURSOS, CONSOLIDANDO PROJETOS E ATIVIDADES	RECURSOS DO TESOIRO
1105 - ESTADO-MAIOR DAS FORÇAS ARMADAS	

CÓDIGO	ESPECIFICAÇÃO	PROJETOS	ATIVIDADES	TOTAL
00	ORDINARIO NÃO VINCULADO		88.572.000	88.572.000
TOTAL			88.572.000	88.572.000

1100 - PRESIDENCIA DA REPUBLICA	PROGRAMA DE TRABALHO	RECURSOS DO TESOIRO
1105 - ESTADO-MAIOR DAS FORÇAS ARMADAS		RECURSOS ORDINARIOS

CÓDIGO	ESPECIFICAÇÃO	PROJETOS	ATIVIDADES	TOTAL
	DEFESA NACIONAL E SEGURANCA PUBLICA			<u>88.572.000</u>
	ADMINISTRACAO			<u>37.874.000</u>
	ADMINISTRACAO GERAL			37.874.000
1105.06070212.026	MANUTENCAO DE RESIDENCIAS OFICIAIS (INCLUSIVE LAVANDERIA, ALIMENTACAO DE EMPREGADOS E DA SEGURANCA)		300.000	
1105.06070212.484	COORDENACAO, SUPERVISAO E ADMINISTRACAO DO SERVICO MILITAR		36.974.000	
1105.06070214.439	CCNSERVACAO, UTILIZACAO E VIGILANCIA DE RESIDENCIAS OFICIAIS (INCLUSIVE SERVICOS DE GAS,TELEFONE,LUZ,ETC)		600.000	
	PLANEJAMENTO GOVERNAMENTAL			<u>50.698.000</u>
	SUPERVISAO E COORDENACAO SUPERIOR			50.698.000
1105.06090202.483	PLANEJAMENTO E COORDENACAO DO ESTADO MAIOR DAS FORÇAS ARMADAS		50.698.000	
TOTAL			88.572.000	88.572.000

1100 - PRESIDENCIA DA REPUBLICA	NATUREZA DA DESPESA	RECURSOS DO TESOIRO
1105 - ESTADO-MAIOR DAS FORÇAS ARMADAS		

CÓDIGO	ESPECIFICAÇÃO	SUBELEMENTO E ITEM	ELEMENTO	CATEGORIA ECONOMICA
3.0.0.0	DESPESAS CORRENTES			<u>63.392.000</u>
3.1.0.0	DESPESAS DE CUSTEIO			61.711.000
3.1.1.0	PESSOAL		28.420.000	
3.1.1.1	PESSOAL CIVIL	6.860.000		
01	VENCIMENTOS E VANTAGENS FIXAS	6.460.000		
02	DESPESAS VARIÁVEIS	400.000		
3.1.1.2	PESSOAL MILITAR	<u>21.560.000</u>		
01	VENCIMENTOS E VANTAGENS FIXAS	12.440.000		
02	DESPESAS VARIÁVEIS	9.120.000		
3.1.2.0	MATERIAL DE CONSUMO		7.590.000	
3.1.3.0	SERVICOS DE TERCEIROS		21.976.000	
3.1.3.1	REMUNERACAO DE SERVICOS PESSOAIS	50.000		
3.1.3.2	OUTROS SERVICOS DE TERCEIROS	21.926.000		
3.1.4.0	ENCARGOS DIVERSOS		3.625.000	
3.1.5.0	DESPESAS DE EXERCICIOS ANTERIORES		100.000	
3.2.0.0	TRANSFERENCIAS CORRENTES			1.681.000
3.2.3.0	TRANSFERENCIAS DE ASSISTENCIA E PREVIDENCIA SOCIAL		332.000	
3.2.3.3	SALARIO-FAMILIA	332.000		
3.2.5.0	CONTRIBUICOES DE PREVIDENCIA SOCIAL		600.000	
3.2.7.0	DIVERSAS TRANSFERENCIAS CORRENTES		749.000	
3.2.7.6	PESSOAS	5.000		
3.2.7.9	DIVERSAS	744.000		
4.0.0.0	DESPESAS DE CAPITAL			<u>25.180.000</u>
4.1.0.0	INVESTIMENTOS			25.180.000
4.1.1.0	OBRS PUBLICAS		3.420.000	
4.1.3.0	EQUIPAMENTOS E INSTALACOES		1.700.000	
4.1.4.0	MATERIAL PERMANENTE		20.060.000	

PESSOAL E ENCARGOS SOCIAIS	OUTRAS DESPESAS CORRENTES	TOTAL DAS DESPESAS CORRENTES	INVESTIMENTOS	TRANSFERENCIAS DE CAPITAL	TOTAL DAS DESPESAS DE CAPITAL	TOTAL GERAL
29.352.000	34.040.000	63.392.000	25.180.000		25.180.000	88.572.000

1100 - PRESIDENCIA DA REPUBLICA	DEMONSTRATIVO DA DESPESA POR FONTE DE RECURSOS, CONSOLIDANDO PROJETOS E ATIVIDADES	RECURSOS DO TESOURO
1106 - ESCOLA SUPERIOR DE GUERRA		

CÓDIGO	ESPECIFICAÇÃO	PROJETOS	ATIVIDADES	TOTAL
00	ORDINARIO NÃO VINCULADO		35.984.200	35.984.200

TOTAL		35.984.200	35.984.200
-------	--	------------	------------

1100 - PRESIDENCIA DA REPUBLICA	PROGRAMA DE TRABALHO	RECURSOS DO TESOURO
1106 - ESCOLA SUPERIOR DE GUERRA		RECURSOS ORDINARIOS

CÓDIGO	ESPECIFICAÇÃO	PROJETOS	ATIVIDADES	TOTAL
1106.06092062.482	DEFESA NACIONAL E SEGURANCA PUBLICA			<u>35.984.200</u>
	PLANEJAMENTO GOVERNAMENTAL			<u>35.984.200</u>
	ENSINO DE POS-GRADUACAO			35.984.200
	ESTUDOS RELACIONADOS A SEGURANCA NACIONAL		35.984.200	

TOTAL		35.984.200	35.984.200
-------	--	------------	------------

1100 - PRESIDENCIA DA REPUBLICA	NATUREZA DA DESPESA	RECURSOS DO TESOURO
1106 - ESCOLA SUPERIOR DE GUERRA		

CÓDIGO	ESPECIFICAÇÃO	SUBELEMENTO E ITEM	ELEMENTO	CATEGORIA ECONOMICA
3.0.0.0	DESPESAS CORRENTES			<u>32.737.000</u>
3.1.0.0	DESPESAS DE CUSTEIO			
3.1.1.0	PESSOAL		24.417.200	32.354.200
3.1.1.1	PESSOAL CIVIL	5.387.200		
01	VENCIMENTOS E VANTAGENS FIXAS	4.496.700		
02	DESPESAS VARIAVEIS	890.500		
3.1.1.2	PESSOAL MILITAR	<u>19.030.000</u>		
01	VENCIMENTOS E VANTAGENS FIXAS	13.442.000		
02	DESPESAS VARIAVEIS	5.588.000		
3.1.2.0	MATERIAL DE CONSUMO		1.977.600	
3.1.3.0	SERVICOS DE TERCEIROS		4.357.200	
3.1.3.2	OUTROS SERVICOS DE TERCEIROS	4.357.200		
3.1.4.0	ENCARGOS DIVERSOS		1.578.200	
3.1.5.0	DESPESAS DE EXERCICIOS ANTERIORES		24.000	
3.2.0.0	TRANSFERENCIAS CORRENTES			382.800
3.2.3.0	TRANSFERENCIAS DE ASSISTENCIA E PREVIDENCIA SOCIAL		196.800	
3.2.3.3	SALARIO-FAMILIA	196.800		
3.2.5.0	CONTRIBUICOES DE PREVIDENCIA SOCIAL		186.000	
4.0.0.0	DESPESAS DE CAPITAL			<u>3.247.200</u>
4.1.0.0	INVESTIMENTOS			3.247.200
4.1.1.0	OBRAS PUBLICAS		1.560.000	
4.1.3.0	EQUIPAMENTOS E INSTALACOES		1.605.600	
4.1.4.0	MATERIAL PERMANENTE		81.600	

PESSOAL E ENCARGOS SOCIAIS	OUTRAS DESPESAS CORRENTES	TOTAL DAS DESPESAS CORRENTES	INVESTIMENTOS	INVESTIMENTOS FINANCEIROS	TRANSFERENCIAS DE CAPITAL	TOTAL DAS DESPESAS DE CAPITAL	TOTAL GERAL
24.800.000	7.937.000	32.737.000	3.247.200			3.247.200	35.984.200

C11.00

1100 - PRESIDENCIA DA REPUBLICA	DEMONSTRATIVO DA DESPESA POR FONTE DE RECURSOS, CONSOLIDANDO PROJETOS E ATIVIDADES	RECURSOS DO TESOURO
1108 - CONSULTORIA GERAL DA REPUBLICA		

CÓDIGO	ESPECIFICAÇÃO	PROJETOS	ATIVIDADES	TOTAL
00	ORDINARIO NAO VINCULADO		3.666.000	3.666.000
TOTAL			3.666.000	3.666.000

C11.00

1100 - PRESIDENCIA DA REPUBLICA	PROGRAMA DE TRABALHO	RECURSOS DO TESOURO
1108 - CONSULTORIA GERAL DA REPUBLICA		RECURSOS ORDINARIOS

CÓDIGO	ESPECIFICAÇÃO	PROJETOS	ATIVIDADES	TOTAL
	ADMINISTRACAO E PLANEJAMENTO			3.666.000
	ADMINISTRACAO			3.666.000
	SUPERVISAO E COORDENACAO SUPERIOR			3.546.000
1108.03070202.579	ASSESSORAMENTO JURIDICO A PRESIDENCIA DA REPUBLICA		3.546.000	
	ADMINISTRACAO GERAL			120.000
1108.03070214.438	UTILIZACAO DE RESIDENCIAS OFICIAIS		120.000	
TOTAL			3.666.000	3.666.000

C18.1.00

1100 - PRESIDENCIA DA REPUBLICA	NATUREZA DA DESPESA	RECURSOS DO TESOURO
1108 - CONSULTORIA GERAL DA REPUBLICA		

CÓDIGO	ESPECIFICAÇÃO	SUBELEMENTO E ITEM	ELEMENTO	CATEGORIA ECONÔMICA
3.0.0.0	DESPESAS CORRENTES			<u>3.376.000</u>
3.1.0.0	DESPESAS DE CUSTEIO			3.240.000
3.1.1.0	PESSOAL		2.880.000	
3.1.1.1	PESSOAL CIVIL	2.880.000		
	01 VENCIMENTOS E VANTAGENS FIXAS	2.760.000		
	02 DESPESAS VARIÁVEIS	120.000		
3.1.2.0	MATERIAL DE CONSUMO		80.000	
3.1.3.0	SERVIÇOS DE TERCEIROS		250.000	
3.1.3.2	OUTROS SERVIÇOS DE TERCEIROS	250.000		
3.1.4.0	ENCARGOS DIVERSOS		10.000	
3.1.5.0	DESPESAS DE EXERCÍCIOS ANTERIORES		20.000	
3.2.0.0	TRANSFERÊNCIAS CORRENTES			136.000
3.2.3.0	TRANSFERÊNCIAS DE ASSISTÊNCIA E PREVIDÊNCIA SOCIAL		16.000	
3.2.3.3	SALÁRIO-FAMÍLIA	16.000		
3.2.5.0	CONTRIBUIÇÕES DE PREVIDÊNCIA SOCIAL		120.000	
4.0.0.0	DESPESAS DE CAPITAL			<u>290.000</u>
4.1.0.0	INVESTIMENTOS			290.000
4.1.3.0	EQUIPAMENTOS E INSTALAÇÕES		90.000	
4.1.4.0	MATERIAL PERMANENTE		200.000	

PESSOAL E ENCARGOS SOCIAIS	OUTRAS DESPESAS CORRENTES	TOTAL DAS DESPESAS CORRENTES	INVESTIMENTOS	TRANSFERÊNCIAS	TRANSFERÊNCIAS DE CAPITAL	TOTAL DAS DESPESAS DE CAPITAL	TOTAL GERAL
3.016.000	360.000	3.376.000	290.000			290.000	3.666.000

1100 - PRESIDENCIA DA REPUBLICA
 DEMONSTRATIVO DA DESPESA POR FONTE DE RECURSOS, CONSOLIDANDO PROJETOS E ATIVIDADES RECURSOS DO TESOURO
 1109 - AGENCIA NACIONAL

CÓDIGO	ESPECIFICAÇÃO	PROJETOS	ATIVIDADES	TOTAL
00 22	ORDINARIO NÃO VINCULADO RECURSOS DE ORGAOS AUTONOMOS	2.584.700	62.140.000 7.800.000	64.724.700 7.800.000

TOTAL →

2.584.700	69.940.000	72.524.700
-----------	------------	------------

1100 - PRESIDENCIA DA REPUBLICA
 PROGRAMA DE TRABALHO RECURSOS DO TESOURO
 1109 - AGENCIA NACIONAL RECURSOS ORDINARIOS E VINCULADOS

CÓDIGO	ESPECIFICAÇÃO	PROJETOS	ATIVIDADES	TOTAL
	ADMINISTRACAO E PLANEJAMENTO			<u>72.524.700</u>
	ADMINISTRACAO			<u>72.524.700</u>
	DIVULGACAO OFICIAL			72.524.700
1109.03070231.679 1109.03070232.030 1109.03070234.060	REAPARELHAMENTO DA AGENCIA NACIONAL DIVULGACAO DE ATOS OFICIAIS * FUNDO ESPECIAL DE PUBLICIDADE E DIVULGACAO	2.584.700	62.140.000 7.800.000	

* RECURSOS VINCULADOS TOTAL →

2.584.700	69.940.000	72.524.700
-----------	------------	------------

1100 - PRESIDENCIA DA REPUBLICA
 NATUREZA DA DESPESA RECURSOS DO TESOURO
 1109 - AGENCIA NACIONAL

CÓDIGO	ESPECIFICAÇÃO	SUBELEMENTO E ITEM	ELEMENTO	CATEGORIA ECONÓMICA
3.0.0.0	DESPESAS CORRENTES			<u>69.862.000</u>
3.1.0.0	DESPESAS DE CUSTEIO			67.762.000
3.1.1.0	PESSOAL		36.812.000	
3.1.1.1	PESSOAL CIVIL	36.812.000		
	VENCIMENTOS E VANTAGENS FIXAS	35.330.000		
	DESPESAS VARIÁVEIS	1.482.000		
3.1.2.0	MATERIAL DE CONSUMO		2.716.000	
3.1.3.0	SERVICOS DE TERCEIROS		25.324.000	
3.1.3.1	REMUNERACAO DE SERVICOS PESSOAIS	4.212.000		
3.1.3.2	DUTROS SERVICOS DE TERCEIROS	21.112.000		
3.1.4.0	ENCARGOS DIVERSOS		2.832.000	
3.1.5.0	DESPESAS DE EXERCICIOS ANTERIORES		78.000	
3.2.0.0	TRANSFERENCIAS CORRENTES			2.100.000
3.2.3.0	TRANSFERENCIAS DE ASSISTENCIA E PREVIDENCIA SOCIAL		280.000	
3.2.3.3	SALARIO-FAMILIA	280.000		
3.2.5.0	CONTRIBUICOES DE PREVIDENCIA SOCIAL		1.820.000	
4.0.0.0	DESPESAS DE CAPITAL			<u>2.662.700</u>
4.1.0.0	INVESTIMENTOS			2.662.700
4.1.3.0	EQUIPAMENTOS E INSTALACOES		2.185.100	
4.1.4.0	MATERIAL PERMANENTE		477.600	

PESSOAL E ENCARGOS SOCIAIS	OUTRAS DESPESAS CORRENTES	TOTAL DAS DESPESAS CORRENTES	INVESTIMENTOS	TRANSFERENCIAS DE CAPITAL	TOTAL DAS DESPESAS DE CAPITAL	TOTAL GERAL
38.912.000	30.950.000	69.862.000	2.662.700		2.662.700	72.524.700

1100 - PRESIDENCIA DA REPUBLICA
 DEMONSTRATIVO DA DESPESA POR FONTE DE RECURSOS, CONSOLIDANDO PROJETOS E ATIVIDADES RECURSOS DO TESOIRO
 1110 - DEPARTAMENTO ADMINISTRATIVO DO SERVICO PUBLICO

CÓDIGO	ESPECIFICAÇÃO	PROJETOS	ATIVIDADES	TOTAL
00	ORDINARIO NÃO VINCULADO		83.400.000	83.400.000

TOTAL →

	83.400.000	83.400.000
--	------------	------------

1100 - PRESIDENCIA DA REPUBLICA
 PROGRAMA DE TRABALHO RECURSOS DO TESOIRO
 1110 - DEPARTAMENTO ADMINISTRATIVO DO SERVICO PUBLICO RECURSOS ORDINARIOS

CÓDIGO	ESPECIFICAÇÃO	PROJETOS	ATIVIDADES	TOTAL
	ADMINISTRAÇÃO E PLANEJAMENTO			<u>83.400.000</u>
	ADMINISTRAÇÃO			<u>83.400.000</u>
	ADMINISTRAÇÃO GERAL			81.720.000
1110.03070214.069	COORDENAÇÃO GERAL DOS SISTEMAS DE PESSOAL CIVIL E DE SERVIÇOS GERAIS		81.520.000	
1110.03070214.438	UTILIZAÇÃO DE RESIDÊNCIAS OFICIAIS		200.000	
	DOCUMENTAÇÃO E BIBLIOGRAFIA			480.000
1110.03070222.166	SERVIÇOS DE DOCUMENTAÇÃO		480.000	
	TREINAMENTO DE RECURSOS HUMANOS			1.200.000
1110.03072172.023	CAPACITAÇÃO DE RECURSOS HUMANOS		1.200.000	

TOTAL →

	83.400.000	83.400.000
--	------------	------------

1100 - PRESIDENCIA DA REPUBLICA
 NATUREZA DA DESPESA RECURSOS DO TESOIRO
 1110 - DEPARTAMENTO ADMINISTRATIVO DO SERVICO PUBLICO

CÓDIGO	ESPECIFICAÇÃO	SUBELEMENTO E ITEM	ELEMENTO	CATEGORIA ECONÔMICA
3.0.0.0	DESPESAS CORRENTES			<u>81.300.000</u>
3.1.0.0	DESPESAS DE CUSTEIO			70.850.000
3.1.1.0	PESSOAL		49.200.000	
3.1.1.1	PESSOAL CIVIL	49.200.000		
	VENCIMENTOS E VANTAGENS FIXAS	47.700.000		
	DESPESAS VARIÁVEIS	1.500.000		
3.1.2.0	MATERIAL DE CONSUMO		2.500.000	
3.1.3.0	SERVIÇOS DE TERCEIROS		18.300.000	
3.1.3.1	REMUNERAÇÃO DE SERVIÇOS PESSOAIS	900.000		
3.1.3.2	OUTROS SERVIÇOS DE TERCEIROS	17.400.000		
3.1.4.0	ENCARGOS DIVERSOS		450.000	
3.1.5.0	DESPESAS DE EXERCÍCIOS ANTERIORES		400.000	
3.2.0.0	TRANSFERÊNCIAS CORRENTES			10.450.000
3.2.3.0	TRANSFERÊNCIAS DE ASSISTÊNCIA E PREVIDÊNCIA SOCIAL		600.000	
3.2.3.3	SALÁRIO-FAMÍLIA	600.000		
3.2.5.0	CONTRIBUIÇÕES DE PREVIDÊNCIA SOCIAL		9.800.000	
3.2.7.0	DIVERSAS TRANSFERÊNCIAS CORRENTES		50.000	
3.2.7.6	PESSOAS	35.000		
3.2.7.9	DIVERSAS	15.000		
4.0.0.0	DESPESAS DE CAPITAL			<u>2.100.000</u>
4.1.0.0	INVESTIMENTOS			2.100.000
4.1.3.0	EQUIPAMENTOS E INSTALAÇÕES		1.110.000	
4.1.4.0	MATERIAL PERMANENTE		990.000	

PESSOAL E ENCARGOS SOCIAIS	OUTRAS DESPESAS CORRENTES	TOTAL DAS DESPESAS CORRENTES	INVESTIMENTOS	INVESTIMENTOS FINANCEIROS	TRANSFERÊNCIAS DE CAPITAL	TOTAL DAS DESPESAS DE CAPITAL	TOTAL GERAL
59.600.000	21.700.000	81.300.000	2.100.000			2.100.000	83.400.000

04.1.00	1100 - PRESIDENCIA DA REPUBLICA DEMONSTRATIVO DA DESPESA POR FONTE DE RECURSOS, CONSOLIDANDO PROJETOS E ATIVIDADES	RECURSOS DO TESOURO
	1111 - ESCOLA NACIONAL DE INFORMACOES	

CÓDIGO	ESPECIFICAÇÃO	PROJETOS	ATIVIDADES	TOTAL
00	ORDINARIO NÃO VINCULADO		33.562.000	33.562.000
TOTAL ➔			33.562.000	33.562.000

04.1.00	1100 - PRESIDENCIA DA REPUBLICA PROGRAMA DE TRABALHO	RECURSOS DO TESOURO RECURSOS ORDINARIOS
	1111 - ESCOLA NACIONAL DE INFORMACOES	

CÓDIGO	ESPECIFICAÇÃO	PROJETOS	ATIVIDADES	TOTAL
1111.06292172.031	DEFESA NACIONAL E SEGURANCA PUBLICA			<u>33.562.000</u>
	SERVICOS DE INFORMACOES			<u>33.562.000</u>
	TREINAMENTO DE RECURSOS HUMANOS			33.562.000
	MANUTENCAO DO ENSINO		33.562.000	
TOTAL ➔			33.562.000	33.562.000

04.1.00	1100 - PRESIDENCIA DA REPUBLICA NATUREZA DA DESPESA	RECURSOS DO TESOURO
	1111 - ESCOLA NACIONAL DE INFORMACOES	

CÓDIGO	ESPECIFICAÇÃO	SUBELEMENTO E ITEM	ELEMENTO	CATEGORIA ECONÔMICA
3.0.0.0	DESPESAS CORRENTES			<u>30.630.000</u>
3.1.0.0	DESPESAS DE CUSTEIO			27.460.000
3.1.1.0	PESSOAL		17.990.000	
3.1.1.1	PESSOAL CIVIL	<u>17.430.000</u>		
	01 VENCIMENTOS E VANTAGENS FIXAS	14.790.000		
	02 DESPESAS VARIÁVEIS	2.640.000		
3.1.1.2	PESSOAL MILITAR	<u>560.000</u>		
	02 DESPESAS VARIÁVEIS	560.000		
3.1.2.0	MATERIAL DE CONSUMO		2.400.000	
3.1.3.0	SERVICOS DE TERCEIROS		6.570.000	
3.1.3.1	REMUNERACAO DE SERVICOS PESSOAIS	370.000		
3.1.3.2	OUTROS SERVICOS DE TERCEIROS	6.200.000		
3.1.4.0	ENCARGOS DIVERSOS		500.000	
3.2.0.0	TRANSFERENCIAS CORRENTES			3.170.000
3.2.5.0	CONTRIBUICOES DE PREVIDENCIA SOCIAL		3.170.000	
4.0.0.0	DESPESAS DE CAPITAL			<u>2.932.000</u>
4.1.0.0	INVESTIMENTOS			2.932.000
4.1.3.0	EQUIPAMENTOS E INSTALACOES		1.600.000	
4.1.4.0	MATERIAL PERMANENTE		1.332.000	
PESSOAL E ENCARGOS SOCIAIS				21.160.000
OUTRAS DESPESAS CORRENTES				9.470.000
TOTAL DAS DESPESAS CORRENTES				30.630.000
INVESTIMENTOS				2.932.000
RECURSOS FINANCEIROS				
TRANSFERENCIAS DE CAPITAL				
TOTAL DAS DESPESAS DE CAPITAL				2.932.000
TOTAL GERAL				33.562.000

Cr\$ 1,00

1100 - PRESIDENCIA DA REPUBLICA
 DEMONSTRATIVO DA DESPESA POR FONTE DE RECURSOS, CONSOLIDANDO PROJETOS E ATIVIDADES RECURSOS DO TESOURO
 1112 - HOSPITAL DAS FORÇAS ARMADAS

CÓDIGO	ESPECIFICAÇÃO	PROJETOS	ATIVIDADES	TOTAL
00	ORDINARIO NAO VINCULADO	3.360.200	105.639.800	109.000.000
22	RECURSOS DE ORGÃOS AUTONOMOS		3.000.000	3.000.000
TOTAL		3.360.200	108.639.800	112.000.000

Cr\$ 1,00

1100 - PRESIDENCIA DA REPUBLICA
 PROGRAMA DE TRABALHO RECURSOS DO TESOURO
 1112 - HOSPITAL DAS FORÇAS ARMADAS RECURSOS ORDINARIOS E VINCULADOS

CÓDIGO	ESPECIFICAÇÃO	PROJETOS	ATIVIDADES	TOTAL
	SAUDE E SANEAMENTO			<u>112.000.000</u>
	SAUDE			<u>112.000.000</u>
	ASSISTENCIA MEDICA E SANITARIA			112.000.000
1112.13754283.368	APARELHAMENTO DO HOSPITAL DAS FORÇAS ARMADAS	3.360.200		
1112.13754282.271	MANUTENÇÃO DE SERVIÇOS HOSPITALARES		105.639.800	
1112.13754284.039	* FUNDO DE ADMINISTRAÇÃO DO HOSPITAL DAS FORÇAS ARMADAS		3.000.000	
TOTAL		3.360.200	108.639.800	112.000.000

* RECURSOS VINCULADOS

Cr\$ 1,00

1100 - PRESIDENCIA DA REPUBLICA
 NATUREZA DA DESPESA RECURSOS DO TESOURO
 1112 - HOSPITAL DAS FORÇAS ARMADAS

CÓDIGO	ESPECIFICAÇÃO	SUBELEMENTO E ITEM	ELEMENTO	CATEGORIA ECONÔMICA
3.0.0.0	DESPESAS CORRENTES			<u>103.307.800</u>
3.1.0.0	DESPESAS DE CUSTEIO			96.907.800
3.1.1.0	PESSOAL		63.700.000	
3.1.1.1	PESSOAL CIVIL	43.700.000		
01	VENCIMENTOS E VANTAGENS FIXAS	40.000.000		
02	DESPESAS VARIÁVEIS	3.700.000		
3.1.1.2	PESSOAL MILITAR	20.000.000		
01	VENCIMENTOS E VANTAGENS FIXAS	14.500.000		
02	DESPESAS VARIÁVEIS	5.500.000		
3.1.2.0	MATERIAL DE CONSUMO		14.804.800	
3.1.3.0	SERVIÇOS DE TERCEIROS		17.553.000	
3.1.3.1	REMUNERAÇÃO DE SERVIÇOS PESSOAIS	2.498.000		
3.1.3.2	OUTROS SERVIÇOS DE TERCEIROS	15.055.000		
3.1.4.0	ENCARGOS DIVERSOS		750.000	
3.1.5.0	DESPESAS DE EXERCÍCIOS ANTERIORES		100.000	
3.2.0.0	TRANSFERÊNCIAS CORRENTES			6.400.000
3.2.3.0	TRANSFERÊNCIAS DE ASSISTÊNCIA E PREVIDÊNCIA SOCIAL		500.000	
3.2.3.3	SALÁRIO-FAMÍLIA	500.000		
3.2.5.0	CONTRIBUIÇÕES DE PREVIDÊNCIA SOCIAL		5.800.000	
3.2.7.0	DIVERSAS TRANSFERÊNCIAS CORRENTES		100.000	
3.2.7.7	AUXÍLIO FUNERAL A MILITAR	100.000		
4.0.0.0	DESPESAS DE CAPITAL			<u>8.692.200</u>
4.1.0.0	INVESTIMENTOS			8.692.200
4.1.1.0	OBRAS PÚBLICAS		1.560.000	
4.1.3.0	EQUIPAMENTOS E INSTALAÇÕES		4.913.200	
4.1.4.0	MATERIAL PERMANENTE		2.219.000	

PESSOAL E ENCARGOS SOCIAIS	OUTRAS DESPESAS CORRENTES	TOTAL DAS DESPESAS CORRENTES	INVESTIMENTOS	DIVERSAS FINANÇAS	TRANSFERÊNCIAS DE CAPITAL	TOTAL DAS DESPESAS DE CAPITAL	TOTAL GERAL
70.100.000	33.207.800	103.307.800	8.692.200			8.692.200	112.000.000

1100 - PRESIDENCIA DA REPUBLICA
 DEMONSTRATIVO DA DESPESA POR FONTE DE RECURSOS, CONSOLIDANDO PROJETOS E ATIVIDADES RECURSOS DO TESOURO
 1113 - SECRETARIA DE PLANEJAMENTO

CÓDIGO	ESPECIFICAÇÃO	PROJETOS	ATIVIDADES	TOTAL
00	ORDINARIO NAO VINCULADO		139.345.000	139.345.000
TOTAL			139.345.000	139.345.000

1100 - PRESIDENCIA DA REPUBLICA
 PROGRAMA DE TRABALHO RECURSOS DO TESOURO
 1113 - SECRETARIA DE PLANEJAMENTO RECURSOS ORDINARIOS

CÓDIGO	ESPECIFICAÇÃO	PROJETOS	ATIVIDADES	TOTAL
	ADMINISTRACAO E PLANEJAMENTO			<u>135.793.700</u>
	ADMINISTRACAO			<u>105.813.900</u>
	SUPERVISAO E COORDENACAO SUPERIOR			15.905.900
1113.03070202.001	ASSESSORAMENTO SUPERIOR		10.209.700	
1113.03070202.242	MANUTENCAO DA REPRESENTACAO EM RECIFE		2.547.900	
1113.03070202.243	MANUTENCAO DA REPRESENTACAO EM SAO PAULO		3.148.300	
	ADMINISTRACAO GERAL			81.218.600
1113.03070212.013	COORDENACAO DOS SERVICOS ADMINISTRATIVOS		79.938.600	
1113.03070212.026	MANUTENCAO DE RESIDENCIAS OFICIAIS (INCLUSIVE LAVANDERIA, ALIMENTACAO DE EMPREGADOS E DA SEGURANCA)		400.000	
1113.03070214.438	UTILIZACAO DE RESIDENCIAS OFICIAIS		80.000	
1113.03070214.439	CONSERVACAO, UTILIZACAO E VIGILANCIA DE RESIDENCIAS OFICIAIS (INCLUSIVE SERVICOS DE GAS, TELEFONE, LUZ, ETC)		800.000	
	DIVULGACAO OFICIAL			8.689.400
1113.03070232.078	COORDENACAO DE RELACOES PUBLICAS		8.689.400	
	ADMINISTRACAO FINANCEIRA			<u>6.601.200</u>
	CONTRCLE INTERNO			6.601.200
1113.03080322.011	ADMINISTRACAO FINANCEIRA, CONTABILIDADE E AUDITORIA		6.601.200	
	PLANEJAMENTO GOVERNAMENTAL			23.378.600
	PROCESSAMENTO DE DADOS			2.376.500
1113.03090244.076	COORDENACAO E ACOMPANHAMENTO DA POLITICA NACIONAL DE INFORMATICA		2.376.500	
	PLANEJAMENTO E ORCAMENTACAO			12.584.900
1113.03090402.005	COORDENACAO DO PLANEJAMENTO		7.896.700	
1113.03090402.006	PROGRAMACAO E ACOMPANHAMENTO DO ORCAMENTO		3.132.600	
1113.03090402.007	ARTICULACAO COM OS ESTADOS E MUNICIPIOS		1.555.600	
	ORGANIZACAO E MODERNIZACAO ADMINISTRATIVA			1.628.700
1113.03090432.008	COORDENACAO DA MODERNIZACAO ADMINISTRATIVA		1.628.700	
	INFORMACOES GEOGRAFICAS E ESTATISTICAS			6.000.000
1113.03090444.100	COORDENACAO E EXECUCAO DA POLITICA CARTOGRAFICA NACIONAL		6.000.000	
	COOPERACAO INTERNACIONAL			788.500
1113.03094112.009	COOPERACAO TECNICA INTERNACIONAL		788.500	
	DEFESA NACIONAL E SEGURANCA PUBLICA			<u>3.551.300</u>
	SERVICOS DE INFORMACOES			<u>3.551.300</u>
	SERVICOS DE INFORMACAO E CONTRA-INFORMACAO			3.551.300
1113.06291692.003	ASSESSORAMENTO RELACIONADO A SEGURANCA NACIONAL		3.551.300	
TOTAL			139.345.000	139.345.000

1100 - PRESIDENCIA DA REPUBLICA	NATUREZA DA DESPESA	RECURSOS DO TESOURO
1113 - SECRETARIA DE PLANEJAMENTO		

CÓDIGO	ESPECIFICAÇÃO	SUBELEMENTO E ITEM	ELEMENTO	CATEGORIA ECONÔMICA
3.0.0.0	DESPESAS CORRENTES			<u>120.260.000</u>
3.1.0.0	DESPESAS DE CUSTEIO			112.788.200
3.1.1.0	PESSOAL		43.873.200	
3.1.1.1	PESSOAL CIVIL	43.873.200		
01	VENCIMENTOS E VANTAGENS FIXAS	22.510.000		
02	DESPESAS VARIÁVEIS	21.363.200		
3.1.2.0	MATERIAL DE CONSUMO		9.930.000	
3.1.3.0	SERVIÇOS DE TERCEIROS		54.575.000	
3.1.3.1	REMUNERAÇÃO DE SERVIÇOS PESSOAIS	1.520.000		
3.1.3.2	OUTROS SERVIÇOS DE TERCEIROS	53.055.000		
3.1.4.0	ENCARGOS DIVERSOS		4.210.000	
3.1.5.0	DESPESAS DE EXERCÍCIOS ANTERIORES		200.000	
3.2.0.0	TRANSFERÊNCIAS CORRENTES			7.471.800
3.2.3.0	TRANSFERÊNCIAS DE ASSISTÊNCIA E PREVIDÊNCIA SOCIAL		16.000	
3.2.3.3	SALÁRIO-FAMÍLIA	16.000		
3.2.5.0	CONTRIBUIÇÕES DE PREVIDÊNCIA SOCIAL		7.355.800	
3.2.7.0	DIVERSAS TRANSFERÊNCIAS CORRENTES		100.000	
3.2.7.6	PESSOAS	100.000		
4.0.0.0	DESPESAS DE CAPITAL			<u>19.085.000</u>
4.1.0.0	INVESTIMENTOS			11.085.000
4.1.1.0	OBRAS PÚBLICAS		1.000.000	
4.1.3.0	EQUIPAMENTOS E INSTALAÇÕES		2.970.000	
4.1.4.0	MATERIAL PERMANENTE		7.115.000	
4.2.0.0	INVERSOES FINANCEIRAS			8.000.000
4.2.1.0	AQUISIÇÃO DE IMÓVEIS		5.000.000	
4.2.3.0	AQUISIÇÃO DE TÍTULOS REPRESENTATIVOS DE CAPITAL DE EMPRESAS EM FUNCIONAMENTO		3.000.000	

PESSOAL E ENCARGOS SOCIAIS	OUTRAS DESPESAS CORRENTES	TOTAL DAS DESPESAS CORRENTES	INVESTIMENTOS	INVERSOES FINANCEIRAS	TRANSFERÊNCIAS DE CAPITAL	TOTAL DAS DESPESAS DE CAPITAL	TOTAL GERAL
51.245.000	69.015.000	120.260.000	11.085.000	8.000.000		19.085.000	139.345.000

1100 - PRESIDENCIA DA REPUBLICA	DEMONSTRATIVO DA DESPESA POR FONTE DE RECURSOS, CONSOLIDANDO PROJETOS E ATIVIDADES	RECURSOS DO TESOURO
1114 - SECRETARIA DE PLANEJAMENTO - ENTIDADES SUPERVISIONADAS		

CÓDIGO	ESPECIFICAÇÃO	PROJETOS	ATIVIDADES	TOTAL
00	ORDINÁRIO NÃO VINCULADO	291.060.700	1.934.094.300	2.225.155.000
TOTAL		291.060.700	1.934.094.300	2.225.155.000

1100 - PRESIDENCIA DA REPUBLICA	PROGRAMA DE TRABALHO	RECURSOS DO TESOURO
1114 - SECRETARIA DE PLANEJAMENTO - ENTIDADES SUPERVISIONADAS		RECURSOS ORDINÁRIOS

CÓDIGO	ESPECIFICAÇÃO	PROJETOS	ATIVIDADES	TOTAL
	ADMINISTRAÇÃO E PLANEJAMENTO			<u>2.169.631.000</u>
	ADMINISTRAÇÃO			<u>404.771.000</u>
	ADMINISTRAÇÃO GERAL			290.426.000
1114.03070211.801	PROJETOS A CARGO DA FUNDAÇÃO INSTITUTO BRASILEIRO DE GEOGRAFIA E ESTATÍSTICA	51.411.000		
1114.03070212.801	ATIVIDADES A CARGO DA FUNDAÇÃO INSTITUTO BRASILEIRO DE GEOGRAFIA E ESTATÍSTICA		166.942.000	
1114.03070212.802	ATIVIDADES A CARGO DO INSTITUTO DE PLANEJAMENTO ECONÔMICO E SOCIAL		72.073.000	
	PROCESSAMENTO DE DADOS			114.345.000
1114.03070242.801	ATIVIDADES A CARGO DA FUNDAÇÃO INSTITUTO BRASILEIRO DE GEOGRAFIA E ESTATÍSTICA		114.345.000	
	ADMINISTRAÇÃO FINANCEIRA			<u>16.140.000</u>
	DÍVIDA EXTERNA			16.140.000
1114.03080342.802	ATIVIDADES A CARGO DO INSTITUTO DE PLANEJAMENTO ECONÔMICO E SOCIAL		4.111.000	
1114.03080342.803	ATIVIDADES A CARGO DO CONSELHO NACIONAL DE DESENVOLVIMENTO CIENTÍFICO E TECNOLÓGICO		12.029.000	

1100 - PRESIDENCIA DA REPUBLICA	PROGRAMA DE TRABALHO	RECURSOS DO TESOURG
1114 - SECRETARIA DE PLANEJAMENTO - ENTIDADES SUPERVISORADAS	RECURSOS ORDINARIOS	

CÓDIGO	E S P E C I F I C A Ç Ã O	PROJETOS	ATIVIDADES	TOTAL
	PLANEJAMENTO GOVERNAMENTAL			<u>977.051.000</u>
	PLANEJAMENTO E ORÇAMENTAÇÃO			35.904.000
1114.03090402.802	ATIVIDADES A CARGO DO INSTITUTO DE PLANEJAMENTO ECONOMICO E SOCIAL		35.904.000	
	INFORMAÇÕES GEOGRAFICAS E ESTATISTICAS			701.631.000
1114.03090441.801	PROJETOS A CARGO DA FUNDAÇÃO INSTITUTO BRASILEIRO DE GEOGRAFIA E ESTATISTICA	66.546.000		
1114.03090442.801	ATIVIDADES A CARGO DA FUNDAÇÃO INSTITUTO BRASILEIRO DE GEOGRAFIA E ESTATISTICA		635.085.000	
	ESTUDOS E PESQUISAS ECONOMICÓ-SOCIAIS			197.057.000
1114.03090451.802	PROJETOS A CARGO DO INSTITUTO DE PLANEJAMENTO ECONOMICO E SOCIAL	28.500.000		
1114.03090452.802	ATIVIDADES A CARGO DO INSTITUTO DE PLANEJAMENTO ECONOMICO E SOCIAL		168.557.000	
	TREINAMENTO DE RECURSOS HUMANOS			17.894.000
1114.03092172.801	ATIVIDADES A CARGO DA FUNDAÇÃO INSTITUTO BRASILEIRO DE GEOGRAFIA E ESTATISTICA		2.406.000	
1114.03092172.802	ATIVIDADES A CARGO DO INSTITUTO DE PLANEJAMENTO ECONOMICO E SOCIAL		15.488.000	
	HABITACOES URBANAS			1.000.000
1114.03093161.802	PROJETOS A CARGO DO INSTITUTO DE PLANEJAMENTO ECONOMICO E SOCIAL	1.000.000		
	PLANEJAMENTO URBANO			23.565.000
1114.03093231.802	PROJETOS A CARGO DO INSTITUTO DE PLANEJAMENTO ECONOMICO E SOCIAL	23.565.000		
	Ciencia e tecnologia			<u>771.669.000</u>
	ADMINISTRAÇÃO GERAL			158.452.000
1114.03100212.803	ATIVIDADES A CARGO DO CONSELHO NACIONAL DE DESENVOLVIMENTO CIENTIFICO E TECNOLÓGICO		158.452.000	
	EDIFICAÇÕES PÚBLICAS			5.000.000
1114.03100251.803	PROJETOS A CARGO DO CONSELHO NACIONAL DE DESENVOLVIMENTO CIENTIFICO E TECNOLÓGICO	5.000.000		
	PESQUISA CIENTIFICA			351.038.700
1114.03100541.803	PROJETOS A CARGO DO CONSELHO NACIONAL DE DESENVOLVIMENTO CIENTIFICO E TECNOLÓGICO	91.038.700		
1114.03100542.803	ATIVIDADES A CARGO DO CONSELHO NACIONAL DE DESENVOLVIMENTO CIENTIFICO E TECNOLÓGICO		260.000.000	
	PESQUISA TECNOLÓGICA			103.720.000
1114.03100551.803	PROJETOS A CARGO DO CONSELHO NACIONAL DE DESENVOLVIMENTO CIENTIFICO E TECNOLÓGICO	24.000.000		
1114.03100552.803	ATIVIDADES A CARGO DO CONSELHO NACIONAL DE DESENVOLVIMENTO CIENTIFICO E TECNOLÓGICO		79.720.000	
	INFORMAÇÃO CIENTIFICA E TECNOLÓGICA			25.155.000
1114.03100572.803	ATIVIDADES A CARGO DO CONSELHO NACIONAL DE DESENVOLVIMENTO CIENTIFICO E TECNOLÓGICO		25.155.000	
	LEVANTAMENTO DO MEIO-AMBIENTE			125.303.300
1114.03100592.803	ATIVIDADES A CARGO DO CONSELHO NACIONAL DE DESENVOLVIMENTO CIENTIFICO E TECNOLÓGICO		125.303.300	
	COOPERAÇÃO INTERNACIONAL			3.000.000
1114.03104112.803	ATIVIDADES A CARGO DO CONSELHO NACIONAL DE DESENVOLVIMENTO CIENTIFICO E TECNOLÓGICO		3.000.000	
	EDUCAÇÃO E CULTURA			<u>10.180.000</u>
	ENSINO DE SEGUNDO GRAU			<u>2.883.000</u>
	FORMAÇÃO PARA O SETOR SECUNDARIO			2.883.000
1114.08431972.801	ATIVIDADES A CARGO DA FUNDAÇÃO INSTITUTO BRASILEIRO DE GEOGRAFIA E ESTATISTICA		2.883.000	
	ENSINO SUPERIOR			<u>7.297.000</u>
	ENSINO DE GRADUAÇÃO			7.297.000
1114.08442052.801	ATIVIDADES A CARGO DA FUNDAÇÃO INSTITUTO BRASILEIRO DE GEOGRAFIA E ESTATISTICA		7.297.000	
	ASSISTENCIA E PREVIDENCIA			<u>45.344.000</u>
	PREVIDENCIA			<u>29.890.000</u>
	PREVIDENCIA SOCIAL A INATIVOS E PENSIONISTAS			25.890.000

C# 100

1100 - PRESIDENCIA DA REPUBLICA	PROGRAMA DE TRABALHO	RECURSOS DO TESOURO
1114 - SECRETARIA DE PLANEJAMENTO - ENTIDADES SUPERVISIONADAS		RECURSOS ORDINARIOS

CÓDIGO	E S P E C I F I C A Ç Ã O	PROJETOS	ATIVIDADES	TOTAL
1114.15824952.801	ATIVIDADES A CARGO DA FUNDAÇÃO INSTITUTO BRASILEIRO DE GEOGRAFIA E ESTATISTICA		28.940.000	
1114.15824952.803	ATIVIDADES A CARGO DO CONSELHO NACIONAL DE DESENVOLVIMENTO CIENTIFICO E TECNOLGICO		950.000	
	PROGRAMA DE FORMACÃO DO PATRIMÔNIO DO SERVIDOR PÚBLICO			<u>15.454.000</u>
	PREVIDENCIA SOCIAL AO SERVIDOR PÚBLICO			15.454.000
1114.15844942.801	ATIVIDADES A CARGO DA FUNDAÇÃO INSTITUTO BRASILEIRO DE GEOGRAFIA E ESTATISTICA		7.700.000	
1114.15844942.802	ATIVIDADES A CARGO DO INSTITUTO DE PLANEJAMENTO ECONOMICO E SOCIAL		2.802.000	
1114.15844942.803	ATIVIDADES A CARGO DO CONSELHO NACIONAL DE DESENVOLVIMENTO CIENTIFICO E TECNOLGICO		4.952.000	

TOTAL	291.060.700	1.934.094.300	2.225.155.000
-------	-------------	---------------	---------------

C# 100

1100 - PRESIDENCIA DA REPUBLICA	NATUREZA DA DESPESA	RECURSOS DO TESOURO
1114 - SECRETARIA DE PLANEJAMENTO - ENTIDADES SUPERVISIONADAS		

CÓDIGO	E S P E C I F I C A Ç Ã O	SUBELEMENTO E ITEM	ELEMENTO	CATEGORIA ECONOMICA
3.0.0.0	DESPESAS CORRENTES			<u>2.052.726.700</u>
3.2.0.0	TRANSFERENCIAS CORRENTES			2.052.726.700
3.2.7.0	DIVERSAS TRANSFERENCIAS CORRENTES		2.052.726.700	
3.2.7.5	FUNDAÇÕES INSTITUIDAS PELO PODER PÚBLICO	2.052.726.700		
01	PESSOAL	1.002.313.300		
02	SERVIÇOS DE TERCEIROS - REMUNERAÇÃO DE SERVIÇOS			
	PESSOAIS	45.234.000		
03	OUTROS CUSTEIOS	427.791.500		
04	INATIVOS	28.079.000		
05	PENSIONISTAS	411.000		
06	SALARIO-FAMILIA	2.466.000		
07	CONTRIBUICOES DE PREVIDENCIA SOCIAL	268.785.700		
08	DIVERSAS	277.646.200		
4.0.0.0	DESPESAS DE CAPITAL			<u>172.428.300</u>
4.3.0.0	TRANSFERENCIAS DE CAPITAL			172.428.300
4.3.3.0	AUXILIOS PARA OBRAS PÚBLICAS		57.889.000	
4.3.4.0	AUXILIOS PARA EQUIPAMENTOS E INSTALACOES		48.455.000	
4.3.5.0	AUXILIOS PARA MATERIAL PERMANENTE		24.814.700	
4.3.6.0	AUXILIOS PARA INVERSOES FINANCEIRAS		1.974.000	
4.3.7.0	CONTRIBUICOES DIVERSAS		39.295.600	
4.3.7.4	DIVERSAS	39.295.600		
02	AUXILIOS PARA AMORTIZACAO DA DIVIDA PUBLICA EXTERNA	13.273.600		
04	OUTRAS CONTRIBUICOES	26.022.000		

PESSOAL E ENCARGOS SOCIAIS	OUTRAS DESPESAS CORRENTES	TOTAL DAS DESPESAS CORRENTES	INVESTIMENTOS	RECURSOS FINANCEIRAS	TRANSFERENCIAS DE CAPITAL	TOTAL DAS DESPESAS DE CAPITAL	TOTAL GERAL
1.302.055.000	750.671.700	2.052.726.700			172.428.300	172.428.300	2.225.155.000

MINISTÉRIO DA AERONÁUTICA

Cris 1,00

1200 - MINISTERIO DA AERONAUTICA				
DEMONSTRATIVO DA DESPESA POR UNIDADES ORCAMENTARIAS, CONFORME O VINCULO COM OS RECURSOS RECURSOS DO TESOURO				
CÓDIGO	ESPECIFICAÇÃO	ORDINARIOS	VINCULADOS	TOTAL
1201	MINISTERIO DA AERONAUTICA	6.502.000.000	791.570.000	7.293.570.000
1202	MINISTERIO DA AERONAUTICA - ENTIDADES SUPERVISIGNADAS	51.400.000		51.400.000
TOTAL		6.553.400.000	791.570.000	7.344.970.000

Cris 1,00

1200 - MINISTERIO DA AERONAUTICA				
DEMONSTRATIVO DE FUNCOES, PROGRAMAS, E SUBPROGRAMAS POR PROJETOS E ATIVIDADES RECURSOS DO TESOURO				
CÓDIGO	ESPECIFICAÇÃO	PROJETOS	ATIVIDADES	TOTAL
0600000	DEFESA NACIONAL E SEGURANCA PUBLICA	<u>733.277.600</u>	<u>5.358.508.900</u>	<u>6.091.786.500</u>
0608000	ADMINISTRACAO FINANCEIRA		<u>587.688.900</u>	<u>587.688.900</u>
0608033	DIVIDA INTERNA		55.539.800	55.539.800
0608034	DIVIDA EXTERNA		532.149.100	532.149.100
0626000	DEFESA AEREA	<u>733.277.600</u>	<u>4.770.820.000</u>	<u>5.504.097.600</u>
0626020	SUPERVISAO E COORDENACAO SUPERIOR		20.000.000	20.000.000
0626021	ADMINISTRACAO GERAL		448.360.000	448.360.000
0626024	PROCESSAMENTO DE DADOS		8.600.000	8.600.000
0626025	EDIFICACOES PUBLICAS	35.000.000		35.000.000
0626044	INFORMACOES GEOGRAFICAS E ESTATISTICAS		600.000	600.000
0626160	OPERACOES AEREAS	693.577.600	4.235.760.000	4.929.337.600
0626217	TREINAMENTO DE RECURSOS HUMANOS		43.900.000	43.900.000
0626316	HABITACOES URBANAS	4.700.000		4.700.000
0626428	ASSISTENCIA MEDICA E SANITARIA		13.600.000	13.600.000
0800000	EDUCACAO E CULTURA	<u>25.000.000</u>	<u>20.000.000</u>	<u>45.000.000</u>
0807000	ADMINISTRACAO		<u>20.000.000</u>	<u>20.000.000</u>
0807021	ADMINISTRACAO GERAL		20.000.000	20.000.000
0844000	ENSINO SUPERIOR	<u>25.000.000</u>		<u>25.000.000</u>
0844205	ENSINO DE GRADUACAO	25.000.000		25.000.000
1500000	ASSISTENCIA E PREVIDENCIA		<u>3.750.000</u>	<u>3.750.000</u>

1200 - MINISTERIO DA AERONAUTICA RECURSOS DO TESOURO
 DEMONSTRATIVO DE FUNCOES, PROGRAMAS, E SUBPROGRAMAS POR PROJETOS E ATIVIDADES

CÓDIGO	ESPECIFICAÇÃO	PROJETOS	ATIVIDADES	TOTAL
1581000	ASSISTENCIA		3.750.000	3.750.000
1581486	ASSISTENCIA SOCIAL GERAL		3.750.000	3.750.000
1600000	TRANSPORTE	65.740.000	1.138.693.500	1.204.433.500
1608000	ADMINISTRACAO FINANCEIRA		814.663.500	814.663.500
1608033	DIVIDA INTERNA		344.032.600	344.032.600
1608034	DIVIDA EXTERNA		470.630.900	470.630.900
1687000	TRANSPORTE AEREO	65.740.000	324.030.000	389.770.000
1687031	ASSISTENCIA FINANCEIRA		121.400.000	121.400.000
1687523	INFRAESTRUTURA AEROPORTUARIA	21.140.000	74.900.000	96.040.000
1687524	CONTROLE E SEGURANCA DE TRAFEGO AEREO	44.600.000	116.660.000	161.260.000
1687525	SERVICOS DE TRANSPORTE AEREO		11.070.000	11.070.000
TOTAL		824.017.600	6.520.952.400	7.344.970.000

1200 - MINISTERIO DA AERONAUTICA RECURSOS DO TESOURO
 CONSOLIDACAO DA DESPESA POR SUA NATUREZA

CÓDIGO	ESPECIFICAÇÃO	SUBELEMENTO E ITEM	ELEMENTO	CATEGORIA ECONÓMICA
3.0.0.0	DESPESAS CORRENTES			5.661.893.700
3.1.0.0	DESPESAS DE CUSTEIO			4.951.869.300
3.1.1.0	PESSOAL		3.697.000.000	
3.1.1.1	PESSOAL CIVIL	603.000.000		
01	VENCIMENTOS E VANTAGENS FIXAS	591.000.000		
02	DESPESAS VARIÁVEIS	12.000.000		
3.1.1.2	PESSOAL MILITAR	3.094.000.000		
01	VENCIMENTOS E VANTAGENS FIXAS	2.056.000.000		
02	DESPESAS VARIÁVEIS	1.038.000.000		
3.1.2.0	MATERIAL DE CONSUMO		609.415.500	
3.1.3.0	SERVICOS DE TERCEIROS		615.343.300	
3.1.3.2	OUTROS SERVIÇOS DE TERCEIROS	615.343.300		
3.1.4.0	ENCARGOS DIVERSOS		24.110.500	
3.1.5.0	DESPESAS DE EXERCÍCIOS ANTERIORES		6.000.000	
3.2.0.0	TRANSFERÊNCIAS CORRENTES			710.024.400
3.2.1.0	SUBVENÇÕES SOCIAIS		2.570.000	
3.2.2.0	SUBVENÇÕES ECONÓMICAS		48.750.000	
3.2.2.1	EMPRESAS FEDERAIS	48.750.000		
01	PESSOAL	31.400.000		
03	OUTRAS DESPESAS CORRENTES	17.350.000		
3.2.3.0	TRANSFERÊNCIAS DE ASSISTÊNCIA E PREVIDÊNCIA SOCIAL		73.500.000	
3.2.3.3	SALÁRIO-FAMÍLIA	73.500.000		
3.2.4.0	JUROS		551.504.400	
3.2.4.1	JUROS DA DIVIDA PUBLICA	551.504.400		
01	FUNDADA INTERNA	61.072.200		
02	FUNDADA EXTERNA	490.432.200		
3.2.5.0	CONTRIBUIÇÕES DE PREVIDÊNCIA SOCIAL		30.500.000	
3.2.7.0	DIVERSAS TRANSFERÊNCIAS CORRENTES		3.200.000	
3.2.7.6	PESSOAS	2.200.000		
3.2.7.7	AUXÍLIO FUNERAL A MILITAR	1.000.000		
4.0.0.0	DESPESAS DE CAPITAL			1.683.076.300
4.1.0.0	INVESTIMENTOS			1.000.627.600
4.1.1.0	OBRAS PÚBLICAS		79.800.000	
4.1.2.0	SERVICOS EM REGIME DE PROGRAMACAO ESPECIAL		174.300.000	
4.1.3.0	EQUIPAMENTOS E INSTALACOES		697.711.600	
4.1.4.0	MATERIAL PERMANENTE		48.816.000	
4.2.0.0	INVERSOES FINANCEIRAS			2.650.000
4.2.2.0	PARTICIPACAO EM CONSTITUICAO OU AUMENTO DE CAPITAL DE EMPRESAS OU ENTIDADES COMERCIAIS OU FINANCEIRAS		2.650.000	
4.3.0.0	TRANSFERÊNCIAS DE CAPITAL			679.798.700
4.3.1.0	AMORTIZACAO		679.798.700	
4.3.1.1	AMORTIZACAO DA DIVIDA PUBLICA	679.798.700		
01	FUNDADA INTERNA	172.940.300		
02	FUNDADA EXTERNA	506.858.400		
PESSOAL E ENCARGOS SOCIAIS				3.833.400.000
OUTRAS DESPESAS CORRENTES				1.028.493.700
TOTAL DAS DESPESAS CORRENTES				5.661.893.700
INVESTIMENTOS				1.000.627.600
INVERSOES FINANCEIRAS				2.650.000
TRANSFERÊNCIAS DE CAPITAL				679.798.700
TOTAL DAS DESPESAS DE CAPITAL				1.683.076.300
TOTAL GERAL				7.344.970.000

C11.00	1200 - MINISTERIO DA AERONAUTICA DEMONSTRATIVO DA DESPESA POR FONTE DE RECURSOS, CONSOLIDANDO PROJETOS E ATIVIDADES	RECURSOS DO TESOIRO
	1201 - MINISTERIO DA AERONAUTICA	

CÓDIGO	ESPECIFICAÇÃO	PROJETOS	ATIVIDADES	TOTAL
03	ORDINARIO NÃO VINCULADO	758.277.600	5.743.722.400	6.502.000.000
04	IMPOSTO UNICO SOBRE LUBRIFICANTES E COMBUSTIVEIS LIQUIDOS E GASOSOS		388.570.000	388.570.000
08	TARIFA ADICIONAL SOBRE PASSAGENS AEREAS		120.000.000	120.000.000
17	TARIFAS AEROPORTUARIAS	65.740.000	176.260.000	242.000.000
24	CONTRIBUICAO PARA O FUNDO AEROVIARIO		41.000.000	41.000.000

TOTAL	824.017.600	6.469.552.400	7.293.570.000
-------	-------------	---------------	---------------

C11.00	1200 - MINISTERIO DA AERONAUTICA PROGRAMA DE TRABALHO	RECURSOS DO TESOIRO RECURSOS ORDINARIOS E VINCULADOS
	1201 - MINISTERIO DA AERONAUTICA	

CÓDIGO	ESPECIFICAÇÃO	PROJETOS	ATIVIDADES	TOTAL
	DEFESA NACIONAL E SEGURANCA PUBLICA			6.091.786.500
	ADMINISTRACAO FINANCEIRA			587.688.900
	DIVIDA INTERNA			55.539.800
1201.06080332.027	AMORTIZACAO E ENCARGOS DE FINANCIAMENTO		55.539.800	
	DIVIDA EXTERNA			532.149.100
1201.06080342.027	AMORTIZACAO E ENCARGOS DE FINANCIAMENTO		532.149.100	
	DEFESA AEREA			5.504.097.600
	SUPERVISAO E COORDENACAO SUPERIOR			20.000.000
1201.06260202.288	COORDENACAO DE PROGRAMAS A CARGO DA ADMINISTRACAO SUPERIOR		20.000.000	
	ADMINISTRACAO GERAL			448.360.000
1201.06260212.122	MANUTENCAO DOS SERVICOS ADMINISTRATIVOS		448.360.000	
	PROCESSAMENTO DE DADOS			8.600.000
1201.06260244.427	MANUTENCAO E SUPRIMENTO DO SISTEMA DE PROCESSAMENTO DE DADOS		8.600.000	
	EDIFICACOES PUBLICAS			35.000.000
1201.06260253.030	CONSTRUCAO E MELHORAMENTO DE INSTALACOES DA AERONAUTICA	35.000.000		
	INFORMACOES GEOGRAFICAS E ESTATISTICAS			600.000
1201.06260442.291	MANUTENCAO E SUPRIMENTO DO SISTEMA DE ESTATISTICA		600.000	
	OPERACOES AEREAS			4.929.337.600
1201.06261601.040	REAPARELHAMENTO DA FORCA AEREA BRASILEIRA	558.361.600		
1201.06261603.595	EQUIPAMENTO AERONAUTICO	106.216.000		
1201.06261603.556	EQUIPAMENTO DE ORGANIZACOES DA AERONAUTICA	29.000.000		
1201.06261602.290	PAGAMENTO DO PESSOAL CIVIL E MILITAR		3.452.000.000	
1201.06261602.294	FUNCIONAMENTO DAS UNIDADES AEREAS		6.000.000	
1201.06261602.295	MANUTENCAO E SUPRIMENTO DE MATERIAL BELICO		50.000.000	
1201.06261602.296	MANUTENCAO E SUPRIMENTO DOS TRANSPORTES DE SUPERFICIE		55.000.000	
1201.06261602.297	MANUTENCAO E SUPRIMENTO DAS AERONAVES E SEUS EQUIPAMENTOS		601.000.000	
1201.06261604.428	MANUTENCAO E SUPRIMENTO DE ORGANIZACOES DA AERONAUTICA		71.760.000	
	TREINAMENTO DE RECURSOS HUMANOS			43.900.000
1201.06262172.023	CAPACITACAO DE RECURSOS HUMANOS		2.900.000	
1201.06262174.099	* CONTRIBUICAO PARA O FUNDO AEROVIARIO		41.000.000	
	HABITACOES URBANAS			4.700.000
1201.06263163.388	UNIDADES HABITACIONAIS DO MINISTERIO DA AERONAUTICA	4.700.000		
	ASSISTENCIA MEDICA E SANITARIA			13.600.000
1201.06264282.301	FUNCIONAMENTO DO SERVICO DE SAUDE		13.600.000	
	EDUCACAO E CULTURA			45.000.000
	ADMINISTRACAO			20.000.000
	ADMINISTRACAO GERAL			20.000.000
1201.08070212.300	FUNCIONAMENTO DOS ESTABELECIMENTOS DE ENSINO		20.000.000	
	ENSINO SUPERIOR			25.000.000
	ENSINO DE GRADUACAO			25.000.000
1201.08442051.041	CONSTRUCAO DA ACADEMIA DA FORCA AEREA	25.000.000		

1200 - MINISTERIO DA AERONAUTICA	PROGRAMA DE TRABALHO	RECURSOS DO TESOURO
1201 - MINISTERIO DA AERONAUTICA		RECURSOS ORDINARIOS E VINCULADOS

CÓDIGO	ESPECIFICAÇÃO	PROJETOS	ATIVIDADES	TOTAL
	ASSISTENCIA E PREVIDENCIA			<u>3.750.000</u>
	ASSISTENCIA			<u>3.750.000</u>
	ASSISTENCIA SOCIAL GERAL			3.750.000
1201.15814864.102	ASSISTENCIA SOCIAL A SERVIDORES		3.750.000	
	TRANSPORTE			<u>1.153.033.500</u>
	ADMINISTRACAO FINANCEIRA			<u>814.663.500</u>
	DIVIDA INTERNA			344.032.600
1201.16380332.027	* AMORTIZACAO E ENCARGOS DE FINANCIAMENTO		344.032.600	
	DIVIDA EXTERNA			470.630.900
1201.16080342.027	* AMORTIZACAO E ENCARGOS DE FINANCIAMENTO		470.630.900	
	TRANSPORTE AEREO			<u>338.370.000</u>
	ASSISTENCIA FINANCEIRA			121.400.000
1201.16870312.302	ASSISTENCIA FINANCEIRA A AERoclUBES E ESCOLAS DE AVIACAO CIVIL		1.400.000	
1231.16870314.429	* ASSISTENCIA FINANCEIRA AO SISTEMA INTEGRADO DE TRANSPORTE AEREO REGIONAL		120.000.000	
	INFRAESTRUTURA AEROPORTUARIA			44.640.000
1201.16875231.047	* REAPARELHAMENTO DE AEROPORTOS	21.140.000		
1201.16875232.303	* FUNCIONAMENTO DE AEROPORTOS		23.500.000	
	CONTROLE E SEGURANCA DE TRAFEGO AEREO			161.260.000
1201.16875241.042	* SISTEMA DE DEFESA AEREA E CONTROLE DE TRAFEGO AEREO	14.600.000		
1201.16875241.048	* REAPARELHAMENTO DA REDE DE PROTECCAO AO VO0	30.000.000		
1201.16875242.298	* MANUTENCAO E SUPRIMENTO DO SISTEMA DE INVESTIGACAO E PREVENCAO DE ACIDENTES AERONAUTICOS		400.000	
1201.16875242.305	* FUNCIONAMENTO DOS SERVICOS DE PROTECCAO AO VO0		116.260.000	
	SERVICOS DE TRANSPORTE AEREO			11.070.000
1201.16875252.299	FUNCIONAMENTO DO CORREIO AEREO NACIONAL		2.270.000	
1201.16875252.306	* FUNCIONAMENTO DO SERVICIO DE AVIACAO CIVIL		8.800.000	
	* RECURSOS VINCULADOS			
	TOTAL	824.017.600	6.469.552.400	7.293.570.000

1200 - MINISTERIO DA AERONAUTICA	NATUREZA DA DESPESA	RECURSOS DO TESOURO
1201 - MINISTERIO DA AERONAUTICA		

CÓDIGO	ESPECIFICAÇÃO	SUBELEMENTO E ITEM	ELEMENTO	CATEGORIA ECONÓMICA
3.0.0.0	DESPESAS CORRENTES			<u>5.613.143.700</u>
3.1.0.0	DESPESAS DE CUSTEIO			4.951.869.300
3.1.1.0	PESSOAL		3.697.000.000	
3.1.1.1	PESSOAL CIVIL	<u>603.000.000</u>		
01	VENCIMENTOS E VANTAGENS FIXAS	591.000.000		
02	DESPESAS VARIÁVEIS	12.000.000		
3.1.1.2	PESSOAL MILITAR	<u>3.094.000.000</u>		
01	VENCIMENTOS E VANTAGENS FIXAS	2.056.000.000		
02	DESPESAS VARIÁVEIS	1.038.000.000		
3.1.2.0	MATERIAL DE CONSUMO		609.415.500	
3.1.3.0	SERVICOS DE TERCEIROS		615.343.300	
3.1.3.2	OUTROS SERVICOS DE TERCEIROS	615.343.300		
3.1.4.0	ENCARGOS DIVERSOS		24.110.500	
3.1.5.0	DESPESAS DE EXERCICIOS ANTERIORES		6.000.000	
3.2.0.0	TRANSFERENCIAS CORRENTES			661.274.400
3.2.1.0	SUBVENCOES SOCIAIS		2.570.000	
3.2.3.0	TRANSFERENCIAS DE ASSISTENCIA E PREVIDENCIA SOCIAL		73.500.000	
3.2.3.3	SALARIO-FAMILIA	73.500.000		
3.2.4.0	JURDS		551.504.400	
3.2.4.1	JURDS DA DIVIDA PUBLICA	<u>551.504.400</u>		
01	FUNDADA INTERNA	61.072.200		
02	FUNDADA EXTERNA	490.432.200		
3.2.5.0	CONTRIBUICOES DE PREVIDENCIA SOCIAL		30.500.000	
3.2.7.0	DIVERSAS TRANSFERENCIAS CORRENTES		3.200.000	
3.2.7.6	PESSOAS	2.200.000		
3.2.7.7	AUXILIO FUNERAL A MILITAR	1.000.000		
4.0.0.0	DESPESAS DE CAPITAL			<u>1.680.426.300</u>
4.1.0.0	INVESTIMENTOS			1.000.627.600
4.1.1.0	OBRAS PUBLICAS		79.800.000	
4.1.2.0	SERVICOS EM REGIME DE PROGRAMACAO ESPECIAL		174.300.000	
4.1.3.0	EQUIPAMENTOS E INSTALACOES		697.711.600	
4.1.4.0	MATERIAL PERMANENTE		48.816.000	
4.3.0.0	TRANSFERENCIAS DE CAPITAL			679.798.700
4.3.1.0	AMORTIZACAO		679.798.700	
4.3.1.1	AMORTIZACAO DA DIVIDA PUBLICA	<u>679.798.700</u>		
01	FUNDADA INTERNA	172.940.300		
02	FUNDADA EXTERNA	506.858.400		

PESSOAL E ENCARGOS SOCIAIS	OUTRAS DESPESAS CORRENTES	TOTAL DAS DESPESAS CORRENTES	INVESTIMENTOS	TRANSFERENCIAS DE CAPITAL	TOTAL DAS DESPESAS DE CAPITAL	TOTAL GERAL
3.802.000.000	1.811.143.700	5.613.143.700	1.000.627.600	679.798.700	1.680.426.300	7.293.570.000

C/8 1.00

1200 - MINISTERIO DA AERONAUTICA
 DEMONSTRATIVO DA DESPESA POR FONTE DE RECURSOS, CONSOLIDANDO PROJETOS E ATIVIDADES RECURSOS DO TESOURO
 1202 - MINISTERIO DA AERONAUTICA - ENTIDADES SUPERVISIONADAS

CÓDIGO	ESPECIFICAÇÃO	PROJETOS	ATIVIDADES	TOTAL
00	ORDINARIO NAC VINCULADO		51.400.000	51.400.000
TOTAL ➡			51.400.000	51.400.000

C/8 1.00

1200 - MINISTERIO DA AERONAUTICA
 PROGRAMA DE TRABALHO RECURSOS DO TESOURO
 1202 - MINISTERIO DA AERONAUTICA - ENTIDADES SUPERVISIONADAS RECURSOS ORDINARIOS

CÓDIGO	ESPECIFICAÇÃO	PROJETOS	ATIVIDADES	TOTAL
	TRANSPORTE			51.400.000
	TRANSPORTE AEREO			51.400.000
	INFRAESTRUTURA AEROPORTUARIA			51.400.000
1202.16875232.805	ATIVIDADES A CARGO DA EMPRESA BRASILEIRA DE INFRA-ESTRUTURA AEROPORTUARIA		51.400.000	
TOTAL ➡			51.400.000	51.400.000

C/8 1.00

1200 - MINISTERIO DA AERONAUTICA
 NATUREZA DA DESPESA RECURSOS DO TESOURO
 1202 - MINISTERIO DA AERONAUTICA - ENTIDADES SUPERVISIONADAS

CÓDIGO	ESPECIFICAÇÃO	SUBELEMENTO E ITEM	ELEMENTO	CATEGORIA ECONÔMICA
3.0.0.0	DESPESAS CORRENTES			48.750.000
3.2.0.0	TRANSFERENCIAS CORRENTES			48.750.000
3.2.2.0	SUBVENCOES ECONOMICAS		48.750.000	
3.2.2.1	EMPRESAS FEDERAIS	48.750.000		
01	PESSOAL	31.400.000		
03	OUTRAS DESPESAS CORRENTES	17.350.000		
4.0.0.0	DESPESAS DE CAPITAL			2.650.000
4.2.0.0	INVERSOES FINANCEIRAS			2.650.000
4.2.2.0	PARTICIPACAO EM CONSTITUICAO OU AUMENTO DE CAPITAL DE EMPRESAS OU ENTIDADES COMERCIAIS OU FINANCEIRAS		2.650.000	
PERSONAL E ENCARGOS SOCIAIS				31.400.000
OUTRAS DESPESAS CORRENTES				17.350.000
TOTAL DAS DESPESAS CORRENTES				48.750.000
INVESTIMENTOS				
INVERSOES FINANCEIRAS				2.650.000
TRANSFERENCIAS DE CAPITAL				
TOTAL DAS DESPESAS DE CAPITAL				2.650.000
TOTAL GERAL				51.400.000

MINISTÉRIO DA AGRICULTURA

08100

1300 - MINISTERIO DA AGRICULTURA

DEMONSTRATIVO DA DESPESA POR UNIDADES ORÇAMENTARIAS, CONFORME O VINCULO COM OS RECURSOS RECURSOS DO TEGURO

CÓDIGO	ESPECIFICAÇÃO	ORDINÁRIOS	VINCULADOS	TOTAL
1301	GABINETE DO MINISTRO	16.086.800	224.000.000	240.086.800
1302	SECRETARIA GERAL	1.420.854.500		1.420.854.500
1303	SECRETARIA GERAL - ENTIDADES SUPERVISIONADAS	1.423.609.600		1.423.609.600
1304	INSPECTORIA GERAL DE FINANÇAS	13.620.000		13.620.000
1305	DIVISÃO DE SEGURANÇA E INFORMAÇÕES	2.400.000		2.400.000
1306	DEPARTAMENTO DE ADMINISTRAÇÃO	27.749.100		27.749.100
1307	DEPARTAMENTO NACIONAL DE PRODUÇÃO ANIMAL	39.411.900		39.411.900
1308	DEPARTAMENTO NACIONAL DE INSPEÇÃO DE PRODUTOS DE ORIGEM ANIMAL	56.740.000		56.740.000
1309	DEPARTAMENTO NACIONAL DE PRODUÇÃO VEGETAL	51.509.000		51.509.000
1310	DEPARTAMENTO NACIONAL DE ENGENHARIA RURAL	27.328.600		27.328.600
1311	DEPARTAMENTO NACIONAL DE SERVIÇOS DE COMERCIALIZAÇÃO	13.450.000		13.450.000
1312	DEPARTAMENTO NACIONAL DE METEOROLOGIA	21.563.500		21.563.500
1313	DEPARTAMENTO DO PESSOAL	213.900.000		213.900.000
1314	DIRETORIA DO TERRITÓRIO DO AMAPÁ	5.562.500		5.562.500
1315	DIRETORIA DO TERRITÓRIO DE RORAIMA	8.158.500		8.158.500
1316	DIRETORIA DO TERRITÓRIO DE RONDÔNIA	8.094.100		8.094.100
1317	DIRETORIA ESTADUAL DO ACRE	4.530.500		4.530.500
1318	DIRETORIA ESTADUAL DE ALAGOAS	20.152.500		20.152.500
1319	DIRETORIA ESTADUAL DO AMAPÁ	17.876.500		17.876.500
1320	DIRETORIA ESTADUAL DA BAHIA	48.777.000		48.777.000
1321	DIRETORIA ESTADUAL DO CEARÁ	37.629.500		37.629.500
1322	DIRETORIA ESTADUAL DO ESPÍRITO SANTO	28.281.700		28.281.700
1323	DIRETORIA ESTADUAL DE GOIÁS	33.932.000		33.932.000
1324	DIRETORIA ESTADUAL DO PARANÁ	21.370.500		21.370.500
1325	DIRETORIA ESTADUAL DE MATO GROSSO	38.470.000		38.470.000
1326	DIRETORIA ESTADUAL DE MINAS GERAIS	110.028.500		110.028.500
1327	DIRETORIA ESTADUAL DO PARÁ	54.691.000		54.691.000
1328	DIRETORIA ESTADUAL DA PARAÍBA	22.966.000		22.966.000
1329	DIRETORIA ESTADUAL DO PARANÁ	64.040.500		64.040.500
1330	DIRETORIA ESTADUAL DE PERNAMBUCO	53.120.500		53.120.500
1331	DIRETORIA ESTADUAL DO PIAUÍ	15.768.100		15.768.100
1332	DIRETORIA ESTADUAL DO RIO DE JANEIRO	150.539.400		150.539.400
1333	DIRETORIA ESTADUAL DO RIO GRANDE DO NORTE	20.558.000		20.558.000
1334	DIRETORIA ESTADUAL DO RIO GRANDE DO SUL	83.243.000		83.243.000
1335	DIRETORIA ESTADUAL DE SANTA CATARINA	36.307.500		36.307.500
1336	DIRETORIA ESTADUAL DE SÃO PAULO	85.211.700		85.211.700
1337	DIRETORIA ESTADUAL DE SERGIPE	19.467.500		19.467.500
TOTAL		4.317.000.000	224.000.000	4.541.000.000

1300 - MINISTERIO DA AGRICULTURA

RECURSOS DO TESOURO

DEMONSTRATIVO DE FUNCOES, PROGRAMAS, E SUBPROGRAMAS POR PROJETOS E ATIVIDADES

CÓDIGO	ESPECIFICAÇÃO	PROJETOS	ATIVIDADES	TOTAL
040000	AGRICULTURA	<u>579.201.500</u>	<u>3.939.157.900</u>	<u>4.518.359.400</u>
040700	ADMINISTRAÇÃO	<u>6.212.000</u>	<u>995.350.100</u>	<u>1.001.562.100</u>
0407020	SUPERVISÃO E COORDENAÇÃO SUPERIOR		19.707.000	19.707.000
0407021	ADMINISTRAÇÃO GERAL		<u>966.371.100</u>	<u>966.371.100</u>
0407023	DIVULGAÇÃO OFICIAL		1.402.000	1.402.000
0407025	EDIFICAÇÕES PÚBLICAS	6.212.000		6.212.000
0407078	MECANIZAÇÃO AGRÍCOLA		7.870.000	7.870.000
0408000	ADMINISTRAÇÃO FINANCEIRA		<u>776.311.600</u>	<u>776.311.600</u>
0408032	CENTRO INTERNO		18.267.000	18.267.000
0408033	DÍVIDA INTERNA		450.563.200	450.563.200
0408034	DÍVIDA EXTERNA		307.481.400	307.481.400
0409000	PLANEJAMENTO GOVERNAMENTAL		<u>412.454.100</u>	<u>412.454.100</u>
0409040	PLANEJAMENTO E ORÇAMENTAÇÃO		395.053.800	395.053.800
0409044	INFORMAÇÕES GEOGRÁFICAS E ESTATÍSTICAS		2.344.000	2.344.000
0409045	ESTUDOS E PESQUISAS ECONÔMICAS-SOCIAIS		2.757.000	2.757.000
0409411	COOPERAÇÃO INTERNACIONAL		12.299.300	12.299.300
0410000	Ciência e tecnologia	<u>21.650.400</u>	<u>432.604.800</u>	<u>454.255.200</u>
0410054	PESQUISA CIENTÍFICA		415.031.300	415.031.300
0410059	LEVANTAMENTO DO MEIO-AMBIENTE	21.650.400	17.573.500	39.223.900
0413000	ORGANIZAÇÃO AGRÁRIA		<u>133.429.200</u>	<u>133.429.200</u>
0413021	ADMINISTRAÇÃO GERAL		133.429.200	133.429.200
0414000	PRODUÇÃO VEGETAL	<u>125.215.000</u>	<u>116.568.500</u>	<u>241.783.500</u>
0414021	ADMINISTRAÇÃO GERAL		11.940.000	11.940.000
0414025	EDIFICAÇÕES PÚBLICAS	14.511.000		14.511.000
0414044	INFORMAÇÕES GEOGRÁFICAS E ESTATÍSTICAS		9.500.000	9.500.000
0414075	DEFESA SANITÁRIA VEGETAL	24.500.000	18.489.000	42.989.000
0414076	CORRETIVOS E FERTILIZANTES	6.048.000		6.048.000
0414078	MECANIZAÇÃO AGRÍCOLA		25.762.000	25.762.000
0414080	SEMENTES E MUDAS	80.156.000		80.156.000
0414097	INSPEÇÃO, PADRONIZAÇÃO E CLASSIFICAÇÃO DE PRODUTOS		26.300.000	26.300.000
0414098	EXECUÇÃO DA POLÍTICA DE PREÇOS AGRÍCOLAS		20.626.500	20.626.500
0414105	CONSERVAÇÃO DO SOLO		3.951.000	3.951.000
0415000	PRODUÇÃO ANIMAL	<u>143.854.100</u>	<u>221.055.200</u>	<u>364.909.300</u>
0415021	ADMINISTRAÇÃO GERAL		11.662.400	11.662.400
0415025	EDIFICAÇÕES PÚBLICAS	10.000.000		10.000.000
0415087	DEFESA SANITÁRIA ANIMAL	83.220.000	69.040.000	152.260.000
0415088	DESENVOLVIMENTO ANIMAL	14.078.000	34.302.900	48.380.900
0415089	DESENVOLVIMENTO DA PISCICULTURA	36.556.100	36.955.300	73.511.400
0415097	INSPEÇÃO, PADRONIZAÇÃO E CLASSIFICAÇÃO DE PRODUTOS		69.094.600	69.094.600

1300 - MINISTERIO DA AGRICULTURA	RECURSOS DO TESOURO
DEMONSTRATIVO DE FUNCOES, PROGRAMAS, E SUBPROGRAMAS POR PROJETOS E ATIVIDADES	

CÓDIGO	ESPECIFICAÇÃO	PROJETOS	ATIVIDADES	TOTAL
0416000	ABASTECIMENTO	<u>170.000.000</u>	<u>115.116.200</u>	<u>285.116.200</u>
0416020	SUPERVISAO E COORDENACAO SUPERIOR		23.477.800	23.477.800
0416035	PARTICIPACAO SOCIETARIA	170.000.000		170.000.000
0416042	ORDENAMENTO ECONOMICO-FINANCEIRO		91.638.400	91.638.400
0417000	PRESERVACAO DE RECURSOS NATURAIS RENOVAVEIS	<u>22.200.000</u>	<u>78.389.900</u>	<u>100.589.900</u>
0417021	ADMINISTRACAO GERAL		78.389.900	78.389.900
0417104	REFLORESTAMENTO	22.200.000		22.200.000
0418000	PROMOÇAO E EXTENSÃO RURAL	<u>40.070.000</u>	<u>389.896.300</u>	<u>429.966.300</u>
0418040	PLANEJAMENTO E ORÇAMENTACAO		3.796.800	3.796.800
0418110	COOPERATIVISMO	22.290.000		22.290.000
0418111	EXTENSÃO RURAL		383.814.500	383.814.500
0418112	PROMOÇAO AGRARIA		2.285.000	2.285.000
0418269	ELETRIFICACAO RURAL	17.780.000		17.780.000
0429000	SERVICOS DE INFORMACOES		<u>3.482.000</u>	<u>3.482.000</u>
0429169	SERVICOS DE INFORMACAO E CONTRA-INFORMACAO		3.482.000	3.482.000
0440000	PROGRAMAS INTEGRADOS		<u>264.500.000</u>	<u>264.500.000</u>
0440031	ASSISTENCIA FINANCEIRA		264.500.000	264.500.000
0464000	SERVICOS FINANCEIROS	<u>50.000.000</u>		<u>50.000.000</u>
0464035	PARTICIPACAO SOCIETARIA	50.000.000		50.000.000
1500000	ASSISTENCIA E PREVIDENCIA		<u>22.640.600</u>	<u>22.640.600</u>
1584000	PROGRAMA DE FORMACAO DO PATRIMONIO DO SERVIDOR PUBLICO		<u>22.640.600</u>	<u>22.640.600</u>
1584494	PREVIDENCIA SOCIAL AO SERVIDOR PUBLICO		22.640.600	22.640.600
TOTAL		579.201.500	3.961.798.500	4.541.000.000

1300 - MINISTERIO DA AGRICULTURA	CONSOLIDACAO DA DESPESA POR SUA NATUREZA	RECURSOS DO TESOURO
----------------------------------	--	---------------------

CÓDIGO	ESPECIFICAÇÃO	SUBELEMENTO E ITEM	ELEMENTO	CATEGORIA ECONOMICA
3.0.0.0	DESPESAS CORRENTES			<u>2.881.244.000</u>
3.1.0.0	DESPESAS DE CUSTEIO			1.085.927.800
3.1.1.0	PESSOAL		701.794.000	
3.1.1.1	PESSOAL CIVIL	701.794.000		
01	VENCIMENTOS E VANTAGENS FIXAS	652.733.000		
02	DESPESAS VARIÁVEIS	49.061.000		
3.1.2.0	MATERIAL DE CONSUMO		90.318.600	
3.1.3.0	SERVICOS DE TERCEIROS		223.548.700	
3.1.3.1	REMUNERACAO DE SERVICOS PESSOAIS	1.105.000		
3.1.3.2	OUTROS SERVICOS DE TERCEIROS	222.443.700		
3.1.4.0	ENCARGOS DIVERSOS		17.266.500	
3.1.5.0	DESPESAS DE EXERCICIOS ANTERIORES		53.000.000	
3.2.0.0	TRANSFERENCIAS CORRENTES			1.795.316.200
3.2.2.0	SUBVENCOES ECONOMICAS		863.382.200	
3.2.2.1	EMPRESAS FEDERAIS	863.382.200		
01	PESSOAL		678.586.600	
03	OUTRAS DESPESAS CORRENTES	184.795.600		
3.2.3.0	TRANSFERENCIAS DE ASSISTENCIA E PREVIDENCIA SOCIAL		39.415.000	
3.2.3.3	SALARIO-FAMILIA	39.415.000		
3.2.4.0	JUROS		205.871.000	
3.2.4.1	JUROS DA DIVIDA PUBLICA	205.871.000		
01	FUNDADA INTERNA	65.234.200		
02	FUNDADA EXTERNA	140.636.800		
3.2.5.0	CONTRIBUICOES DE PREVIDENCIA SOCIAL		20.481.000	
3.2.7.0	DIVERSAS TRANSFERENCIAS CORRENTES		666.167.000	
3.2.7.1	ENTIDADES INTERNACIONAIS	11.173.300		

1300 - MINISTERIO DA AGRICULTURA CONSOLIDACAO DA DESPESA POR SUA NATUREZA RECURSOS DO TESOURO

CODIGO	ESPECIFICACAO	SUBELEMENTO E ITEM	ELEMENTO	CATEGORIA ECONOMICA
3.2.7.2	ENTIDADES FEDERAIS	375.873.400		
01	PESSOAL	289.157.000		
02	SERVICOS DE TERCEIROS - REMUNERACAO DE SERVICOS PESSOAIS	920.000		
03	OUTROS CUSTEIADOS	30.740.000		
04	INATIVOS	14.844.300		
05	PENSIONISTAS	230.000		
06	SALARIO-FAMILIA	7.230.700		
07	CONTRIBUICOES DE PREVIDENCIA SOCIAL	32.461.400		
08	DIVERSAS	290.000		
3.2.7.6	PESSOAS	131.000		
3.2.7.9	DIVERSAS	278.989.300		
4.0.0.0	DESPESAS DE CAPITAL			1.659.756.000
4.1.0.0	INVESTIMENTOS			917.872.400
4.1.1.0	OBRAS PUBLICAS		64.104.000	
4.1.2.0	SERVICOS EM REGIME DE PROGRAMACAO ESPECIAL		515.434.400	
4.1.3.0	EQUIPAMENTOS E INSTALACOES		57.887.300	
4.1.4.0	MATERIAL PERMANENTE		18.542.700	
4.1.5.0	PARTICIPACAO EM CONSTITUICAO OU AUMENTO DE CAPITAL DE EMPRESAS OU ENTIDADES INDUSTRIAIS OU AGRICOLAS		261.904.000	
4.2.0.0	INVERSOES FINANCEIRAS			72.085.000
4.2.2.0	PARTICIPACAO EM CONSTITUICAO OU AUMENTO DE CAPITAL DE EMPRESAS OU ENTIDADES COMERCIAIS OU FINANCEIRAS		50.000.000	
4.2.6.0	DIVERSAS INVERSOES FINANCEIRAS		22.085.000	
4.3.0.0	TRANSFERENCIAS DE CAPITAL			669.798.600
4.3.1.0	AMORTIZACAO		552.173.600	
4.3.1.1	AMORTIZACAO DA DIVIDA PUBLICA	552.173.600		
01	FUNDADA INTERNA	385.329.000		
02	FUNDADA EXTERNA	166.844.600		
4.3.3.0	AUXILIOS PARA OBRAS PUBLICAS		5.118.000	
4.3.4.0	AUXILIOS PARA EQUIPAMENTOS E INSTALACOES		5.240.000	
4.3.5.0	AUXILIOS PARA MATERIAL PERMANENTE		970.000	
4.3.7.0	CONTRIBUICOES DIVERSAS		106.297.000	
4.3.7.1	ENTIDADES FEDERAIS	91.882.000		
04	OUTRAS CONTRIBUICOES	91.882.000		
4.3.7.2	ENTIDADES ESTADUAIS	14.415.000		
04	OUTRAS CONTRIBUICOES	14.415.000		

PESSOAL E ENCARGOS SOCIAIS	OUTRAS DESPESAS CORRENTES	TOTAL DAS DESPESAS CORRENTES	INVESTIMENTOS	INVERSOES FINANCEIRAS	TRANSFERENCIAS DE CAPITAL	TOTAL DAS DESPESAS DE CAPITAL	TOTAL GERAL
1.784.200.000	1.097.044.000	2.881.244.000	917.872.400	72.085.000	669.798.600	1.659.756.000	4.541.000.000

1300 - MINISTERIO DA AGRICULTURA DEMONSTRATIVO DA DESPESA POR FONTE DE RECURSOS, CONSOLIDANDO PROJETOS E ATIVIDADES RECURSOS DO TESOURO
1301 - GABINETE DO MINISTRO

CODIGO	ESPECIFICACAO	PROJETOS	ATIVIDADES	TOTAL
00	ORDINARIO NAO VINCULADO		16.086.800	16.086.800
09	TAXA SOBRE CORRIDA DE CAVALOS		24.000.000	24.000.000
10	RENDAS DE ORGAOS DO MINISTERIO DA AGRICULTURA		200.000.000	200.000.000
TOTAL			240.086.800	240.086.800

1300 - MINISTERIO DA AGRICULTURA PROGRAMA DE TRABALHO RECURSOS DO TESOURO RECURSOS ORDINARIOS E VINCULADOS
1301 - GABINETE DO MINISTRO

CODIGO	ESPECIFICACAO	PROJETOS	ATIVIDADES	TOTAL
	AGRICULTURA			240.086.800
	ADMINISTRACAO			10.590.000
	SUPERVISAO E COORDENACAO SUPERIOR			9.510.000
1301.04070202.001	ASSESSORAMENTO SUPERIOR		9.510.000	
	ADMINISTRACAO GERAL			1.080.000
1301.04070212.026	MANUTENCAO DE RESIDENCIAS OFICIAIS (INCLUSIVE LAVANDERIA, ALIMENTACAO DE EMPREGADOS E DA SEGURANCA)		400.000	
1301.04070214.438	UTILIZACAO DE RESIDENCIAS OFICIAIS		80.000	
1301.04070214.439	CONSERVACAO, UTILIZACAO E VIGILANCIA DE RESIDENCIAS OFICIAIS (INCLUSIVE SERVICOS DE GAS, TELEFONE, LUZ, ETC)		600.000	
	PROMOCAO E EXTENSAO RURAL			4.996.800
	PLANEJAMENTO E ORCAMENTACAO			3.796.800
1301.04180402.043	COORDENACAO DA POLITICA DE CREDITO RURAL		3.796.800	
	PROMOCAO AGRARIA			1.200.000
1301.04181122.034	ASSISTENCIA FINANCEIRA A ENTIDADES PROMOTORAS DE EXPOSICOES AGROPECUARIAS PROGRAMAS INTEGRADOS		1.200.000	
	ASSISTENCIA FINANCEIRA			224.500.000
1301.04400314.051	* FUNDO FEDERAL AGROPECUARIO		224.500.000	
* RECURSOS VINCULADOS			240.086.800	240.086.800

1300 - MINISTERIO DA AGRICULTURA		NATUREZA DA DESPESA		RECURSOS DO TESOURO	
1301 - GABINETE DO MINISTRO					
CÓDIGO	ESPECIFICAÇÃO	SUBELEMENTO E ITEM	ELEMENTO	CATEGORIA ECONÔMICA	
3.0.0.0	DESPESAS CORRENTES			<u>10.230.000</u>	
3.1.0.0	DESPESAS DE CUSTEIO			8.630.000	
3.1.1.0	PESSOAL		2.970.000		
3.1.1.1	PESSOAL CIVIL	2.970.000			
	VENCIMENTOS E VANTAGENS FIXAS	900.000			
	DESPESAS VARIÁVEIS	2.070.000			
3.1.2.0	MATERIAL DE CONSUMO		1.320.000		
3.1.3.0	SERVIÇOS DE TERCEIROS		3.660.000		
3.1.3.2	CUTROS SERVIÇOS DE TERCEIROS	3.660.000			
3.1.4.0	ENCARGOS DIVERSOS		680.000		
3.2.0.0	TRANSFERÊNCIAS CORRENTES			1.600.000	
3.2.5.0	CONTRIBUIÇÕES DE PREVIDÊNCIA SOCIAL		400.000		
3.2.7.0	DIVERSAS TRANSFERÊNCIAS CORRENTES		1.200.000		
3.2.7.9	DIVERSAS	1.200.000			
4.0.0.0	DESPESAS DE CAPITAL			<u>229.856.800</u>	
4.1.0.0	INVESTIMENTOS			208.856.800	
4.1.2.0	SERVIÇOS EM REGIME DE PROGRAMAÇÃO ESPECIAL		207.931.800		
4.1.3.0	EQUIPAMENTOS E INSTALAÇÕES		525.000		
4.1.4.0	MATERIAL PERMANENTE		400.000		
4.2.0.0	INVERSOES FINANCEIRAS			21.000.000	
4.2.6.0	DIVERSAS INVERSOES FINANCEIRAS		21.000.000		
PESSOAL E ENCARGOS SOCIAIS		3.370.000			
OUTRAS DESPESAS CORRENTES		6.860.000			
TOTAL DAS DESPESAS CORRENTES		10.230.000			
INVESTIMENTOS		208.856.800			
INVERSOES FINANCEIRAS		21.000.000			
TRANSFERÊNCIAS DE CAPITAL			229.856.800		
TOTAL DAS DESPESAS DE CAPITAL			229.856.800		
TOTAL GERAL				240.086.800	

1300 - MINISTERIO DA AGRICULTURA		DEMONSTRATIVO DA DESPESA POR FONTE DE RECURSOS, CONSOLIDANDO PROJETOS E ATIVIDADES		RECURSOS DO TESOURO	
1302 - SECRETARIA GERAL					
CÓDIGO	ESPECIFICAÇÃO	PROJETOS	ATIVIDADES	TOTAL	
00	ORDINARIO NÃO VINCULADO	220.000.000	1.200.854.500	1.420.854.500	
TOTAL		220.000.000	1.200.854.500	1.420.854.500	

1300 - MINISTERIO DA AGRICULTURA		PROGRAMA DE TRABALHO		RECURSOS DO TESOURO	
1302 - SECRETARIA GERAL				RECURSOS ORDINARIOS	
CÓDIGO	ESPECIFICAÇÃO	PROJETOS	ATIVIDADES	TOTAL	
	AGRICULTURA			<u>1.420.854.500</u>	
	ADMINISTRAÇÃO			<u>1.402.000</u>	
	DIVULGAÇÃO OFICIAL			1.402.000	
1302.04070232.035	MANUTENÇÃO DA COORDENAÇÃO DE INFORMAÇÃO RURAL		1.402.000		
	ADMINISTRAÇÃO FINANCEIRA			<u>754.248.600</u>	
	DÍVIDA INTERNA			450.563.200	
1302.04080332.027	AMORTIZAÇÃO E ENCARGOS DE FINANCIAMENTO		450.563.200		
	DÍVIDA EXTERNA			303.685.400	
1302.04080342.027	AMORTIZAÇÃO E ENCARGOS DE FINANCIAMENTO		303.685.400		
	PLANEJAMENTO GOVERNAMENTAL			<u>381.726.100</u>	
	PLANEJAMENTO E ORÇAMENTAÇÃO			365.323.800	
1302.04090402.005	COORDENAÇÃO DO PLANEJAMENTO		10.078.000		
1302.04090402.510	ORGANIZAÇÃO E CONTROLE DA PROGRAMAÇÃO SETORIAL		355.245.800		
	INFORMAÇÕES GEOGRÁFICAS E ESTATÍSTICAS			1.346.000	

1300 - MINISTERIO DA AGRICULTURA	PROGRAMA DE TRABALHO	RECURSOS DO TESOURO
1302 - SECRETARIA GERAL		RECURSOS ORDINARIOS

CÓDIGO	E S P E C I F I C A Ç Ã O	PROJETOS	ATIVIDADES	TOTAL
1302.04090442.037	PREVISÃO DE SAFRAS		1.346.000	
	ESTUDOS E PESQUISAS ECONÔMICO-SOCIAIS			2.757.000
1302.04090452.041	ESTUDOS E PESQUISAS NO SETOR AGROPECUARIO		2.757.000	
	COOPERAÇÃO INTERNACIONAL			12.799.300
1302.04094112.038	PARTICIPAÇÃO EM ORGANISMOS INTERNACIONAIS		11.173.300	
1302.04094112.042	COORDENAÇÃO DE ASSUNTOS INTERNACIONAIS		1.126.000	
	ABASTECIMENTO			193.477.800
	SUPERVISÃO E COORDENAÇÃO SUPERIOR			23.477.800
1302.04100202.569	COORDENAÇÃO E MANUTENÇÃO DO CONSELHO NACIONAL DO ABASTECIMENTO		23.477.800	
	PARTICIPAÇÃO SOCIETARIA			170.000.000
1302.04160351.752	PARTICIPAÇÃO DA UNIÃO NO CAPITAL DA COMPANHIA BRASILEIRA DE ARMAZENAMENTO	70.000.000		
1302.04160351.768	PARTICIPAÇÃO DA UNIÃO NO CAPITAL DA COMPANHIA BRASILEIRA DE ALIMENTOS	100.000.000		
	PROGRAMAS INTEGRADOS			40.000.000
	ASSISTENCIA FINANCEIRA			40.000.000
1302.04400314.038	APÓIO A PROJETOS DE DESENVOLVIMENTO DO SETOR AGRICOLA		40.000.000	
	SERVICOS FINANCEIROS			50.000.000
	PARTICIPAÇÃO SOCIETARIA			50.000.000
1302.04640351.751	PARTICIPAÇÃO DA UNIÃO NO CAPITAL DO BANCO NACIONAL DE CREDITO COOPERATIVO	50.000.000		
TOTAL		220.000.000	1.200.854.500	1.420.854.500

1300 - MINISTERIO DA AGRICULTURA	NATUREZA DA DESPESA	RECURSOS DO TESOURO
1302 - SECRETARIA GERAL		

CÓDIGO	E S P E C I F I C A Ç Ã O	SUBELEMENTO E ITEM	ELEMENTO	CATEGORIA ECONÔMICA														
3.0.0.0	DESPESAS CORRENTES			471.270.500														
3.1.0.0	DESPESAS DE CUSTEIO			103.928.900														
3.1.1.0	PESSOAL		2.942.000															
3.1.1.1	PESSOAL CIVIL	2.942.000																
	DESPESAS VARIÁVEIS	2.942.000																
3.1.2.0	MATERIAL DE CONSUMO		3.784.000															
3.1.3.0	SERVICOS DE TERCEIROS		93.924.200															
3.1.3.2	OUTROS SERVICOS DE TERCEIROS	93.924.200																
3.1.4.0	ENCARGOS DIVERSOS		3.278.700															
3.2.0.0	TRANSFERENCIAS CORRENTES		202.075.000															
3.2.4.0	JUROS		202.075.000															
3.2.4.1	JUROS DA DIVIDA PUBLICA	202.075.000																
	FUNDADA INTERNA	65.234.200																
	FUNDADA EXTERNA	136.840.800																
3.2.7.0	DIVERSAS TRANSFERENCIAS CORRENTES		165.266.600															
3.2.7.1	ENTIDADES INTERNACIONAIS	11.173.300																
3.2.7.9	DIVERSAS	154.093.300																
4.0.0.0	DESPESAS DE CAPITAL			949.584.000														
4.1.0.0	INVESTIMENTOS			339.560.400														
4.1.2.0	SERVICOS EM REGIME DE PROGRAMACÃO ESPECIAL		168.158.500															
4.1.3.0	EQUIPAMENTOS E INSTALAÇÕES		744.000															
4.1.4.0	MATERIAL PERMANENTE		657.500															
4.1.5.0	PARTICIPAÇÃO EM CONSTITUIÇÃO OU AUMENTO DE CAPITAL DE EMPRESAS OU ENTIDADES INDUSTRIAIS OU AGRICOLAS		170.000.000															
4.2.0.0	INVERSOES FINANCEIRAS			50.000.000														
4.2.2.0	PARTICIPAÇÃO EM CONSTITUIÇÃO OU AUMENTO DE CAPITAL DE EMPRESAS OU ENTIDADES COMERCIAIS OU FINANCEIRAS		50.000.000															
4.3.0.0	TRANSFERENCIAS DE CAPITAL			560.023.600														
4.3.1.0	AMORTIZAÇÃO		552.173.600															
4.3.1.1	AMORTIZAÇÃO DA DIVIDA PUBLICA	552.173.600																
	FUNDADA INTERNA	385.329.000																
	FUNDADA EXTERNA	166.844.600																
4.3.7.0	CONTRIBUICOES DIVERSAS		7.850.000															
4.3.7.1	ENTIDADES FEDERAIS	7.850.000																
	OUTRAS CONTRIBUICOES	7.850.000																
<table border="1" style="width:100%; border-collapse: collapse;"> <tr> <td style="width:25%;">PESSOAL E ENCARGOS SOCIAIS</td> <td style="width:25%;">OUTRAS DESPESAS CORRENTES</td> <td style="width:25%;">TOTAL DAS DESPESAS CORRENTES</td> <td style="width:25%;">TOTAL GERAL</td> </tr> <tr> <td align="right">2.942.000</td> <td align="right">468.328.500</td> <td align="right">471.270.500</td> <td align="right">1.420.854.500</td> </tr> </table>		PESSOAL E ENCARGOS SOCIAIS	OUTRAS DESPESAS CORRENTES	TOTAL DAS DESPESAS CORRENTES	TOTAL GERAL	2.942.000	468.328.500	471.270.500	1.420.854.500	<table border="1" style="width:100%; border-collapse: collapse;"> <tr> <td style="width:25%;">INVESTIMENTOS</td> <td style="width:25%;">INVERSOES FINANCEIRAS</td> <td style="width:25%;">TRANSFERENCIAS DE CAPITAL</td> <td style="width:25%;">TOTAL DAS DESPESAS DE CAPITAL</td> </tr> <tr> <td align="right">339.560.400</td> <td align="right">50.000.000</td> <td align="right">560.023.600</td> <td align="right">949.584.000</td> </tr> </table>	INVESTIMENTOS	INVERSOES FINANCEIRAS	TRANSFERENCIAS DE CAPITAL	TOTAL DAS DESPESAS DE CAPITAL	339.560.400	50.000.000	560.023.600	949.584.000
PESSOAL E ENCARGOS SOCIAIS	OUTRAS DESPESAS CORRENTES	TOTAL DAS DESPESAS CORRENTES	TOTAL GERAL															
2.942.000	468.328.500	471.270.500	1.420.854.500															
INVESTIMENTOS	INVERSOES FINANCEIRAS	TRANSFERENCIAS DE CAPITAL	TOTAL DAS DESPESAS DE CAPITAL															
339.560.400	50.000.000	560.023.600	949.584.000															

04100

1300 - MINISTERIO DA AGRICULTURA
 DEMONSTRATIVO DA DESPESA POR FONTE DE RECURSOS, CONSOLIDANDO PROJETOS E ATIVIDADES RECURSOS DO TESOURO
 1303 - SECRETARIA GERAL - ENTIDADES SUPERVISIONADAS

CÓDIGO	ESPECIFICAÇÃO	PROJETOS	ATIVIDADES	TOTAL
00	ORDINARIO NAO VINCULADO	98.826.100	1.324.783.500	1.423.609.600

TOTAL	98.826.100	1.324.783.500	1.423.609.600
-------	------------	---------------	---------------

04100

1300 - MINISTERIO DA AGRICULTURA
 PROGRAMA DE TRABALHO RECURSOS DO TESOURO
 1303 - SECRETARIA GERAL - ENTIDADES SUPERVISIONADAS RECURSOS ORDINARIOS

CÓDIGO	ESPECIFICAÇÃO	PROJETOS	ATIVIDADES	TOTAL
	AGRICULTURA			<u>1.400.969.000</u>
	ADMINISTRACAO			<u>142.257.800</u>
	ADMINISTRACAO GERAL			142.257.800
1303.04070212.927	ATIVIDADES A CARGO DA EMPRESA BRASILEIRA DE ASSISTENCIA TECNICA E EXTENSÃO RURAL		142.257.800	
	CIENCIA E TECNOLOGIA			<u>415.031.300</u>
	PESQUISA CIENTIFICA			415.031.300
1303.04100542.812	ATIVIDADES A CARGO DA EMPRESA BRASILEIRA DE PESQUISA AGROPECUARIA		415.031.300	
	ORGANIZACAO AGRARIA			<u>133.429.200</u>
	ADMINISTRACAO GERAL			133.429.200
1303.04130212.809	ATIVIDADES A CARGO DO INSTITUTO NACIONAL DE COLONIZACAO E REFORMA AGRARIA		133.429.200	
	PRODUCAO VEGETAL			<u>20.626.500</u>
	EXECUCAO DA POLITICA DE PRECOS AGRICOLAS			20.626.500
1303.04140982.811	ATIVIDADES A CARGO DA COMISSAO DE FINANCIAMENTO DA PRODUCAO		20.626.500	
	PRODUCAO ANIMAL			<u>73.511.400</u>
	DESENVOLVIMENTO DA PESCA			73.511.400
1303.04150891.808	PROJETOS A CARGO DA SUPERINTENDENCIA DO DESENVOLVIMENTO DA PESCA	36.556.100		
1303.04150892.808	ATIVIDADES A CARGO DA SUPERINTENDENCIA DO DESENVOLVIMENTO DA PESCA		36.955.300	
	ABASTECIMENTO			<u>91.638.400</u>
	ORDENAMENTO ECONOMICO-FINANCEIRO			91.638.400
1303.04160422.807	ATIVIDADES A CARGO DA SUPERINTENDENCIA NACIONAL DO ABASTECIMENTO		91.638.400	
	PRESERVACAO DE RECURSOS NATURAIS RENOVAVEIS			<u>100.589.900</u>
	ADMINISTRACAO GERAL			78.389.900
1303.04170212.810	ATIVIDADES A CARGO DO INSTITUTO BRASILEIRO DE DESENVOLVIMENTO FLORESTAL		78.389.900	
	REFLORESTAMENTO			22.200.000
1303.04171041.810	PROJETOS A CARGO DO INSTITUTO BRASILEIRO DE DESENVOLVIMENTO FLORESTAL	22.200.000		
	PROMOCAO E EXTENSÃO RURAL			<u>423.884.500</u>
	COOPERATIVISMO			22.290.000
1303.04181101.809	PROJETOS A CARGO DO INSTITUTO NACIONAL DE COLONIZACAO E REFORMA AGRARIA	22.290.000		
	EXTENSÃO RURAL			383.814.500
1303.04181112.927	ATIVIDADES A CARGO DA EMPRESA BRASILEIRA DE ASSISTENCIA TECNICA E EXTENSÃO RURAL		383.814.500	
	ELETRIFICACAO RURAL			17.780.000
1303.04182691.809	PROJETOS A CARGO DO INSTITUTO NACIONAL DE COLONIZACAO E REFORMA AGRARIA	17.780.000		
	ASSISTENCIA E PREVIDENCIA			<u>22.640.600</u>
	PROGRAMA DE FORMACAO DO PATRIMONIO DO SERVIDOR PUBLICO			<u>22.640.600</u>

1300 - MINISTERIO DA AGRICULTURA	PROGRAMA DE TRABALHO	RECURSOS DO TESOURO
1303 - SECRETARIA GERAL - ENTIDADES SUPERVISIONADAS		RECURSOS ORDINARIOS

CÓDIGO	ESPECIFICAÇÃO	PROJETOS	ATIVIDADES	TOTAL
	PREVIDENCIA SOCIAL AO SERVIDOR PUBLICO			22.640.600
1303.15844942.807	ATIVIDADES A CARGO DA SUPERINTENDENCIA NACIONAL DO ABASTECIMENTO		2.384.000	
1303.15844942.808	ATIVIDADES A CARGO DA SUPERINTENDENCIA DO DESENVOLVIMENTO DA PESCA		1.720.000	
1303.15844942.810	ATIVIDADES A CARGO DO INSTITUTO BRASILEIRO DE DESENVOLVIMENTO FLORESTAL		4.034.000	
1303.15844942.811	ATIVIDADES A CARGO DA COMISSÃO DE FINANCIAMENTO DA PRODUÇÃO		320.000	
1303.15844942.812	ATIVIDADES A CARGO DA EMPRESA BRASILEIRA DE PESQUISA AGROPECUARIA		6.000.000	
1303.15844942.927	ATIVIDADES A CARGO DA EMPRESA BRASILEIRA DE ASSISTENCIA TECNICA E EXTENSÃO RURAL		8.162.600	

TOTAL ➡ 98.826.100 1.324.783.500 1.423.609.600

1300 - MINISTERIO DA AGRICULTURA	NATUREZA DA DESPESA	RECURSOS DO TESOURO
1303 - SECRETARIA GERAL - ENTIDADES SUPERVISIONADAS		

CÓDIGO	ESPECIFICAÇÃO	SUBELEMENTO E ITEM	ELEMENTO	CATEGORIA ECONÔMICA
3.0.0.0	DESPESAS CORRENTES			<u>1.239.255.600</u>
3.2.0.0	TRANSFERENCIAS CORRENTES			1.239.255.600
3.2.2.0	SUBVENÇÕES ECONOMICAS		863.382.200	
3.2.2.1	EMPRESAS FEDERAIS	863.382.200		
01	PESSOAL	678.586.600		
03	OUTRAS DESPESAS CORRENTES	184.795.600		
3.2.7.0	DIVERSAS TRANSFERENCIAS CORRENTES		375.873.400	
3.2.7.2	ENTIDADES FEDERAIS	375.873.400		
01	PESSOAL	289.157.000		
02	SERVICOS DE TERCEIROS - REMUNERAÇÃO DE SERVICOS			
	PESSOAS	920.000		
03	OUTROS CUSTEIOS	30.740.000		
04	INATIVOS	14.844.300		
05	PENSIONISTAS	230.000		
06	SALARIO-FAMILIA	7.230.700		
07	CONTRIBUIÇÕES DE PREVIDENCIA SOCIAL	32.461.400		
08	DIVERSAS	290.000		
4.0.0.0	DESPESAS DE CAPITAL			<u>184.354.000</u>
4.1.0.0	INVESTIMENTOS			91.904.000
4.1.5.0	PARTICIPACAO EM CONSTITUICAO OU AUMENTO DE CAPITAL DE EMPRESAS OU ENTIDADES INDUSTRIAIS OU AGRICOLAS		91.904.000	
4.3.0.0	TRANSFERENCIAS DE CAPITAL			92.450.000
4.3.3.0	AUXILIOS PARA OBRAS PUBLICAS		5.118.000	
4.3.4.0	AUXILIOS PARA EQUIPAMENTOS E INSTALACOES		2.860.000	
4.3.5.0	AUXILIOS PARA MATERIAL PERMANENTE		440.000	
4.3.7.0	CONTRIBUIÇÕES DIVERSAS		84.032.000	
4.3.7.1	ENTIDADES FEDERAIS	84.032.000		
04	OUTRAS CONTRIBUIÇÕES	84.032.000		

PESSOAL E ENCARGOS SOCIAIS	OUTRAS DESPESAS CORRENTES	TOTAL DAS DESPESAS CORRENTES	INVESTIMENTOS	TRANSFERENCIAS DE CAPITAL	TOTAL DAS DESPESAS DE CAPITAL	TOTAL GERAL
1.022.510.000	216.745.600	1.239.255.600	91.904.000	92.450.000	184.354.000	1.423.609.600

C11.00

1300 - MINISTERIO DA AGRICULTURA
 DEMONSTRATIVO DA DESPESA POR FONTE DE RECURSOS, CONSOLIDANDO PROJETOS E ATIVIDADES RECURSOS DO TESOURO
 1304 - INSPETORIA GERAL DE FINANÇAS

CÓDIGO	ESPECIFICAÇÃO	PROJETOS	ATIVIDADES	TOTAL
00	ORDINARIO NAC VINCULADO		13.620.000	13.620.000
TOTAL			13.620.000	13.620.000

C11.00

1300 - MINISTERIO DA AGRICULTURA
 PROGRAMA DE TRABALHO RECURSOS DO TESOURO
 1304 - INSPETORIA GERAL DE FINANÇAS RECURSOS ORDINARIOS

CÓDIGO	ESPECIFICAÇÃO	PROJETOS	ATIVIDADES	TOTAL
	AGRICULTURA			13.620.000
	ADMINISTRAÇÃO FINANCEIRA			13.620.000
	CONTROLE INTERNO			13.620.000
1304.04080322.011	ADMINISTRAÇÃO FINANCEIRA, CONTABILIDADE E AUDITORIA		13.620.000	
TOTAL			13.620.000	13.620.000

C18.100

1300 - MINISTERIO DA AGRICULTURA
 NATUREZA DA DESPESA RECURSOS DO TESOURO
 1304 - INSPETORIA GERAL DE FINANÇAS

CÓDIGO	ESPECIFICAÇÃO	SUBELEMENTO E ITEM	ELEMENTO	CATEGORIA ECONÔMICA
3.0.0.0	DESPESAS CORRENTES			8.590.000
3.1.0.0	DESPESAS DE CUSTEIO			8.590.000
3.1.1.0	PESSOAL		1.130.000	
3.1.1.1	PESSOAL CIVIL	1.130.000		
02	DESPESAS VARIÁVEIS	1.130.000		
3.1.2.0	MATERIAL DE CONSUMO		1.200.000	
3.1.3.0	SERVIÇOS DE TERCEIROS		3.010.000	
3.1.3.1	REMUNERAÇÃO DE SERVIÇOS PESSOAIS	10.000		
3.1.3.2	OUTROS SERVIÇOS DE TERCEIROS	3.000.000		
3.1.4.0	ENCARGOS DIVERSOS		250.000	
3.1.5.0	DESPESAS DE EXERCÍCIOS ANTERIORES		3.000.000	
4.0.0.0	DESPESAS DE CAPITAL			5.030.000
4.1.0.0	INVESTIMENTOS			5.030.000
4.1.2.0	SERVIÇOS EM REGIME DE PROGRAMAÇÃO ESPECIAL		3.200.000	
4.1.3.0	EQUIPAMENTOS E INSTALAÇÕES		1.000.000	
4.1.4.0	MATERIAL PERMANENTE		830.000	
PESSOAL E ENCARGOS SOCIAIS		1.130.000		
OUTRAS DESPESAS CORRENTES		7.460.000		
TOTAL DAS DESPESAS CORRENTES		8.590.000		
INVESTIMENTOS		5.030.000		
TRANSFERÊNCIAS DE CAPITAL				
TOTAL DAS DESPESAS DE CAPITAL			5.030.000	
TOTAL GERAL				13.620.000

C# 1.00

1300 - MINISTERIO DA AGRICULTURA
 DEMONSTRATIVO DA DESPESA POR FONTE DE RECURSOS, CONSOLIDANDO PROJETOS E ATIVIDADES RECURSOS DO TESOURO
 1305 - DIVISÃO DE SEGURANÇA E INFORMAÇÕES

CÓDIGO	ESPECIFICAÇÃO	PROJETOS	ATIVIDADES	TOTAL
00	ORDINARIO NÃO VINCULADO		2.400.000	2.400.000
TOTAL			2.400.000	2.400.000

C# 1.00

1300 - MINISTERIO DA AGRICULTURA
 PROGRAMA DE TRABALHO RECURSOS DO TESOURO
 1305 - DIVISÃO DE SEGURANÇA E INFORMAÇÕES RECURSOS ORDINARIOS

CÓDIGO	ESPECIFICAÇÃO	PROJETOS	ATIVIDADES	TOTAL
	AGRICULTURA			<u>2.400.000</u>
	SERVICOS DE INFORMACOES			<u>2.400.000</u>
	SERVICOS DE INFORMACAO E CONTRA-INFORMACAO			2.400.000
1305.04291692.003	ASSESSCRAMENTO RELACIONADO A SEGURANCA NACIONAL		2.400.000	
TOTAL			2.400.000	2.400.000

C# 1.00

1300 - MINISTERIO DA AGRICULTURA
 NATUREZA DA DESPESA RECURSOS DO TESOURO
 1305 - DIVISÃO DE SEGURANÇA E INFORMAÇÕES

CÓDIGO	ESPECIFICAÇÃO	SUBELEMENTO E ITEM	ELEMENTO	CATEGORIA ECONOMICA			
3.0.0.0	DESPESAS CORRENTES			<u>2.100.000</u>			
3.1.0.0	DESPESAS DE CUSTEIO			2.100.000			
3.1.1.0	PESSOAL		300.000				
3.1.1.1	PESSOAL CIVIL	300.000					
02	DESPESAS VARIAVEIS	300.000					
3.1.2.0	MATERIAL DE CONSUMO		600.000				
3.1.3.0	SERVICOS DE TERCEIROS		800.000				
3.1.3.2	OUTROS SERVIÇOS DE TERCEIROS	800.000					
3.1.4.0	ENCARGOS DIVERSOS		400.000				
4.0.0.0	DESPESAS DE CAPITAL			<u>300.000</u>			
4.1.0.0	INVESTIMENTOS			300.000			
4.1.2.0	SERVICOS EM REGIME DE PROGRAMACAO ESPECIAL		150.000				
4.1.3.0	EQUIPAMENTOS E INSTALACOES		70.000				
4.1.4.0	MATERIAL PERMANENTE		80.000				
PERSONAL E ENCARGOS SOCIAIS	OUTRAS DESPESAS CORRENTES	TOTAL DAS DESPESAS CORRENTES	INVESTIMENTOS	RECURSOS FINANCEIROS	TRANSFERENCIAS DE CAPITAL	TOTAL DAS DESPESAS DE CAPITAL	TOTAL GERAL
300.000	1.800.000	2.100.000	300.000			300.000	2.400.000

Gr 1.00

1300 - MINISTERIO DA AGRICULTURA
 DEMONSTRATIVO DA DESPESA POR FONTE DE RECURSOS, CONSOLIDANDO PROJETOS E ATIVIDADES RECURSOS DO TESOURO
 1306 - DEPARTAMENTO DE ADMINISTRACAO

CÓDIGO	ESPECIFICAÇÃO	PROJETOS	ATIVIDADES	TOTAL
00	ORDINARIO NÃO VINCULADO		27.749.100	27.749.100

TOTAL →

	27.749.100	27.749.100
--	------------	------------

Gr 1.00

1300 - MINISTERIO DA AGRICULTURA
 PROGRAMA DE TRABALHO RECURSOS DO TESOURO
 1306 - DEPARTAMENTO DE ADMINISTRACAO RECURSOS ORDINARIOS

CÓDIGO	ESPECIFICAÇÃO	PROJETOS	ATIVIDADES	TOTAL
	AGRICULTURA			<u>27.749.100</u>
	ADMINISTRACAO			<u>27.749.100</u>
	ADMINISTRACAO GERAL			27.749.100
1306.04070214.364	COORDENACAO E MANUTENCAO DOS SERVICOS ADMINISTRATIVOS		27.749.100	

TOTAL →

	27.749.100	27.749.100
--	------------	------------

Gr 1.00

1300 - MINISTERIO DA AGRICULTURA
 NATUREZA DA DESPESA RECURSOS DO TESOURO
 1306 - DEPARTAMENTO DE ADMINISTRACAO

CÓDIGO	ESPECIFICAÇÃO	SUBELEMENTO E ITEM	ELEMENTO	CATEGORIA ECONÔMICA
3.0.0.0	DESPESAS CORRENTES			<u>26.950.100</u>
3.1.0.0	DESPESAS DE CUSTEIO			26.950.100
3.1.1.0	PESSOAL		250.000	
3.1.1.1	PESSOAL CIVIL	250.000		
02	DESPESAS VARIÁVEIS	250.000		
3.1.2.0	MATERIAL DE CONSUMO		6.600.100	
3.1.3.0	SERVÇOS DE TERCEIROS		20.000.000	
3.1.3.2	OUTROS SERVICOS DE TERCEIROS	20.000.000		
3.1.4.0	ENCARGOS DIVERSOS		100.000	
4.0.0.0	DESPESAS DE CAPITAL			<u>799.000</u>
4.1.0.0	INVESTIMENTOS			799.000
4.1.2.0	SERVÇOS EM REGIME DE PROGRAMACAO ESPECIAL		50.000	
4.1.3.0	EQUIPAMENTOS E INSTALACOES		500.000	
4.1.4.0	MATERIAL PERMANENTE		249.000	

PESSOAL E ENCARGOS SOCIAIS	OUTRAS DESPESAS CORRENTES	TOTAL DAS DESPESAS CORRENTES	INVESTIMENTOS	INVESTIMENTOS FINANCEIROS	TRANSFERÊNCIAS DE CAPITAL	TOTAL DAS DESPESAS DE CAPITAL	TOTAL GERAL
250.000	26.700.100	26.950.100	799.000			799.000	27.749.100

041.00

1300 - MINISTERIO DA AGRICULTURA
 DEMONSTRATIVO DA DESPESA POR FONTE DE RECURSOS, CONSOLIDANDO PROJETOS E ATIVIDADES RECURSOS DO TESOURO
 1307 - DEPARTAMENTO NACIONAL DE PRODUÇÃO ANIMAL

CÓDIGO	E S P E C I F I C A Ç Ã O	PROJETOS	ATIVIDADES	TOTAL
00	ORDINARIO NAO VINCULADO	25.000.000	14.411.900	39.411.900
TOTAL ➔		25.000.000	14.411.900	39.411.900

041.00

1300 - MINISTERIO DA AGRICULTURA
 PROGRAMA DE TRABALHO RECURSOS DO TESOURO
 1307 - DEPARTAMENTO NACIONAL DE PRODUÇÃO ANIMAL RECURSOS ORDINARIOS

CÓDIGO	E S P E C I F I C A Ç Ã O	PROJETOS	ATIVIDADES	TOTAL
	AGRICULTURA			39.411.900
	PRODUÇÃO ANIMAL			39.411.900
	ADMINISTRAÇÃO GERAL			1.242.000
1307.04150214.364	COORDENAÇÃO E MANUTENÇÃO DOS SERVIÇOS ADMINISTRATIVOS		1.242.000	
	DEFESA SANITARIA ANIMAL			35.042.000
1307.04150873.043	COMBATE A FEBRE AFTOSA	25.000.000		
1307.04150872.048	DEFESA E INSPEÇÃO SANITARIA ANIMAL		5.200.000	
1307.04150874.042	COORDENAÇÃO DA POLITICA NACIONAL DE SAUDE ANIMAL - PRONASA		4.842.000	
	DESENVOLVIMENTO ANIMAL			3.127.900
1307.04150882.045	INSEMINAÇÃO ARTIFICIAL		578.000	
1307.04150884.043	MELHORAMENTO ZOOTECNICO DE ANIMAIS DE GRANDE PORTE		1.935.000	
1307.04150884.044	MELHORAMENTO ZOOTECNICO DE ANIMAIS DE MEDIO E PEQUENO PORTE		431.000	
1307.04150884.045	NUTRIÇÃO ANIMAL		183.900	
TOTAL ➔		25.000.000	14.411.900	39.411.900

048.100

1300 - MINISTERIO DA AGRICULTURA
 NATUREZA DA DESPESA RECURSOS DO TESOURO
 1307 - DEPARTAMENTO NACIONAL DE PRODUÇÃO ANIMAL

CÓDIGO	E S P E C I F I C A Ç Ã O	SUBELEMENTO E ITEM	ELEMENTO	CATEGORIA ECONÔMICA
3.0.0.0	DESPESAS CORRENTES			10.455.900
3.1.0.0	DESPESAS DE CUSTEIO			4.629.900
3.1.1.0	PESSOAL		100.000	
3.1.1.1	PESSOAL CIVIL	100.000		
02	DESPESAS VARIÁVEIS	100.000		
3.1.2.0	MATERIAL DE CONSUMO		2.451.900	
3.1.3.0	SERVIÇOS DE TERCEIROS		1.768.000	
3.1.3.2	OUTROS SERVIÇOS DE TERCEIROS	1.768.000		
3.1.4.0	ENCARGOS DIVERSOS		310.000	
3.2.0.0	TRANSFERÊNCIAS CORRENTES		5.826.000	5.826.000
3.2.7.0	DIVERSAS TRANSFERÊNCIAS CORRENTES		5.826.000	
3.2.7.9	DIVERSAS	5.826.000		
4.0.0.0	DESPESAS DE CAPITAL			28.956.000
4.1.0.0	INVESTIMENTOS			27.668.000
4.1.1.0	OBRAS PÚBLICAS		13.727.000	
4.1.2.0	SERVIÇOS EM REGIME DE PROGRAMAÇÃO ESPECIAL		12.393.000	
4.1.3.0	EQUIPAMENTOS E INSTALAÇÕES		1.361.000	
4.1.4.0	MATERIAL PERMANENTE		187.000	
4.3.0.0	TRANSFERÊNCIAS DE CAPITAL		1.288.000	1.288.000
4.3.7.0	CONTRIBUIÇÕES DIVERSAS		1.288.000	
4.3.7.2	ENTIDADES ESTADUAIS	1.288.000		
04	OUTRAS CONTRIBUIÇÕES	1.288.000		
PERSONAL E ENCARGOS SOCIAIS		100.000		
OUTRAS DESPESAS CORRENTES		10.355.900		
TOTAL DAS DESPESAS CORRENTES		10.455.900		
INVESTIMENTOS		27.668.000		
DIVERSOS FINANCEIROS				
TRANSFERÊNCIAS DE CAPITAL		1.288.000		
TOTAL DAS DESPESAS DE CAPITAL			28.956.000	
				TOTAL GERAL
				39.411.900

C41.00

1300 - MINISTERIO DA AGRICULTURA
 DEMONSTRATIVO DA DESPESA POR FONTE DE RECURSOS, CONSOLIDANDO PROJETOS E ATIVIDADES RECURSOS DO TESOIRO
 1308 - DEPARTAMENTO NACIONAL DE INSPECAO DE PRODUTOS DE ORIGEM ANIMAL

CÓDIGO	ESPECIFICAÇÃO	PROJETOS	ATIVIDADES	TOTAL
00	ORDINARIO NAO VINCULADO	10.000.000	46.740.000	56.740.000

TOTAL ➡

10.000.000	46.740.000	56.740.000
------------	------------	------------

C41.00

1300 - MINISTERIO DA AGRICULTURA
 PROGRAMA DE TRABALHO RECURSOS DO TESOIRO
 RECURSOS ORDINARIOS
 1308 - DEPARTAMENTO NACIONAL DE INSPECAO DE PRODUTOS DE ORIGEM ANIMAL

CÓDIGO	ESPECIFICAÇÃO	PROJETOS	ATIVIDADES	TOTAL
	AGRICULTURA			<u>56.740.000</u>
	PRODUCAO ANIMAL			<u>56.740.000</u>
	ADMINISTRACAO GERAL			1.502.400
1308.04150214.364	COORDENACAO E MANUTENCAO DOS SERVICOS ADMINISTRATIVOS		1.502.400	
	EDIFICACCES PUBLICAS			10.000.000
1308.04150253.604	LABORATORIO DE ANALISE DE PRODUTOS DE ORIGEM ANIMAL	10.000.000		
	INSPECAO, PADRONIZACAO E CLASSIFICACAO DE PRODUTOS			45.237.600
1308.04150972.049	CLASSIFICACAO E INSPECAO DE PRODUTOS DE ORIGEM ANIMAL		45.237.600	

TOTAL ➡

10.000.000	46.740.000	56.740.000
------------	------------	------------

C48.100

1300 - MINISTERIO DA AGRICULTURA
 NATUREZA DA DESPESA
 1308 - DEPARTAMENTO NACIONAL DE INSPECAO DE PRODUTOS DE ORIGEM ANIMAL RECURSOS DO TESOIRO

CÓDIGO	ESPECIFICAÇÃO	SUBELEMENTO E ITEM	ELEMENTO	CATEGORIA ECONOMICA
3.0.0.0	DESPESAS CORRENTES			<u>8.312.400</u>
3.1.0.0	DESPESAS DE CUSTEIO			8.312.400
3.1.1.0	PESSOAL			
3.1.1.1	PESSOAL CIVIL		2.375.000	
3.1.1.1 02	DESPESAS VARIAVEIS	<u>2.375.000</u>		
3.1.2.0	MATERIAL DE CONSUMO		850.000	
3.1.3.0	SERVICOS DE TERCEIROS		4.757.400	
3.1.3.2	OUTROS SERVICOS DE TERCEIROS	4.757.400		
3.1.4.0	ENCARGOS DIVERSOS		330.000	
4.0.0.0	DESPESAS DE CAPITAL			<u>48.427.600</u>
4.1.0.0	INVESTIMENTOS			48.427.600
4.1.1.0	OBRAS PUBLICAS		10.000.000	
4.1.2.0	SERVICOS EM REGIME DE PROGRAMACAO ESPECIAL		30.283.600	
4.1.3.0	EQUIPAMENTOS E INSTALACOES		7.760.000	
4.1.4.0	MATERIAL PERMANENTE		384.000	

PESSOAL E ENCARGOS SOCIAIS	OUTRAS DESPESAS CORRENTES	TOTAL DAS DESPESAS CORRENTES	INVESTIMENTOS	RECURSOS FINANCEIROS	TRANSFERENCIAS DE CAPITAL	TOTAL DAS DESPESAS DE CAPITAL	TOTAL GERAL
2.375.000	5.937.400	8.312.400	48.427.600			48.427.600	56.740.000

Cr\$ 1,00

1300 - MINISTERIO DA AGRICULTURA
 DEMONSTRATIVO DA DESPESA POR FONTE DE RECURSOS, CONSOLIDANDO PROJETOS E ATIVIDADES RECURSOS DO TESOURO
 1309 - DEPARTAMENTO NACIONAL DE PRODUÇÃO VEGETAL

CÓDIGO	ESPECIFICAÇÃO	PROJETOS	ATIVIDADES	TOTAL
00	ORDINARIO NÃO VINCULADO	44.334.000	7.175.000	51.509.000
TOTAL		44.334.000	7.175.000	51.509.000

Cr\$ 1,00

1300 - MINISTERIO DA AGRICULTURA
 PROGRAMA DE TRABALHO RECURSOS DO TESOURO
 1309 - DEPARTAMENTO NACIONAL DE PRODUÇÃO VEGETAL RECURSOS ORDINARIOS

CÓDIGO	ESPECIFICAÇÃO	PROJETOS	ATIVIDADES	TOTAL
	AGRICULTURA			<u>51.509.000</u>
	ADMINISTRAÇÃO FINANCEIRA			<u>3.796.000</u>
	DIVIDA EXTERNA			3.796.000
1309.04080342.027	AMORTIZAÇÃO E ENCARGOS DE FINANCIAMENTO		3.796.000	
	PRODUÇÃO VEGETAL			<u>47.713.000</u>
	ADMINISTRAÇÃO GERAL			2.100.000
1309.04140214.364	COORDENAÇÃO E MANUTENÇÃO DOS SERVIÇOS ADMINISTRATIVOS		2.100.000	
	EDIFICAÇÕES PÚBLICAS			14.511.000
1309.04140253.603	CONSTRUÇÃO DE ESTAÇÕES FITOSSANITARIAS	14.511.000		
	DEFESA SANITÁRIA VEGETAL			2.064.000
1309.04140751.428	COMBATE AO CANCRO CITRICO	785.000		
1309.04140754.046	DEFESA, VIGILANCIA E INSPEÇÃO FITOSSANITARIA		1.279.000	
	CORRETIVOS E FERTILIZANTES			1.619.000
1309.04140763.061	IMPLANTAÇÃO DA FISCALIZAÇÃO DO COMERCIO DE CORRETIVOS E FERTILIZANTES	1.619.000		
	SEMENTES E MUDAS			27.419.000
1309.04140801.556	PLANO NACIONAL DE SEMENTES	27.419.000		
TOTAL		44.334.000	7.175.000	51.509.000

Cr\$ 1,00

1300 - MINISTERIO DA AGRICULTURA
 NATUREZA DA DESPESA RECURSOS DO TESOURO
 1309 - DEPARTAMENTO NACIONAL DE PRODUÇÃO VEGETAL

CÓDIGO	ESPECIFICAÇÃO	SUBELEMENTO E ITEM	ELEMENTO	CATEGORIA ECONÔMICA
3.0.0.0	DESPESAS CORRENTES			<u>29.214.000</u>
3.1.0.0	DESPESAS DE CUSTEIO			20.418.000
3.1.1.0	PESSOAL		13.193.000	
3.1.1.1	PESSOAL CIVIL	<u>13.193.000</u>		
02	DESPESAS VARIÁVEIS	13.193.000		
3.1.2.0	MATERIAL DE CONSUMO		1.335.000	
3.1.3.0	SERVIÇOS DE TERCEIROS		5.226.000	
3.1.3.2	OUTROS SERVIÇOS DE TERCEIROS	5.226.000		
3.1.4.0	ENCARGOS DIVERSOS		664.000	
3.2.0.0	TRANSFERÊNCIAS CORRENTES		3.796.000	8.796.000
3.2.4.0	JUROS			
3.2.4.1	JUROS DA DÍVIDA PÚBLICA	<u>3.796.000</u>		
02	FUNDADA EXTERNA	3.796.000		
3.2.7.0	DIVERSAS TRANSFERÊNCIAS CORRENTES		5.000.000	
3.2.7.9	DIVERSAS	5.000.000		
4.0.0.0	DESPESAS DE CAPITAL			<u>22.295.000</u>
4.1.0.0	INVESTIMENTOS			22.295.000
4.1.1.0	OBRAS PÚBLICAS		14.511.000	
4.1.2.0	SERVIÇOS EM REGIME DE PROGRAMAÇÃO ESPECIAL		5.340.000	
4.1.3.0	EQUIPAMENTOS E INSTALAÇÕES		1.754.000	
4.1.4.0	MATERIAL PERMANENTE		690.000	
PESSOAL E ENCARGOS SOCIAIS		13.193.000		
OUTRAS DESPESAS CORRENTES		16.021.000		
TOTAL DAS DESPESAS CORRENTES		29.214.000		
INVESTIMENTOS		22.295.000		
TRANSFERÊNCIAS DE CAPITAL			22.295.000	
TOTAL DAS DESPESAS DE CAPITAL			22.295.000	
TOTAL GERAL				51.509.000

C# 100

1300 - MINISTERIO DA AGRICULTURA
 DEMONSTRATIVO DA DESPESA POR FONTE DE RECURSOS, CONSOLIDANDO PROJETOS E ATIVIDADES RECURSOS DO TESOURO
 1310 - DEPARTAMENTO NACIONAL DE ENGENHARIA RURAL

CÓDIGO	ESPECIFICAÇÃO	PROJETOS	ATIVIDADES	TOTAL
00	ORDINARIO NÃO VINCULADO		27.328.600	27.328.600

TOTAL ➡

	27.328.600	27.328.600
--	------------	------------

C# 100

1300 - MINISTERIO DA AGRICULTURA
 PROGRAMA DE TRABALHO RECURSOS DO TESOURO
 1310 - DEPARTAMENTO NACIONAL DE ENGENHARIA RURAL RECURSOS ORDINARIOS

CÓDIGO	ESPECIFICAÇÃO	PROJETOS	ATIVIDADES	TOTAL
	AGRICULTURA			<u>27.328.600</u>
	ADMINISTRACAO			<u>2.190.000</u>
	MECANIZACAO AGRICOLA			2.190.000
1310.04070784.364	COORDENACAO E MANUTENCAO DOS SERVICOS ADMINISTRATIVOS		2.190.000	
	PRODUCAO VEGETAL			<u>24.053.600</u>
	MECANIZACAO AGRICOLA			21.644.000
1310.04140784.047	COORDENACAO E FISCALIZACAO DA POLITICA DE MECANIZACAO AGRICOLA		2.519.000	
1310.04140784.048	COORDENACAO E FISCALIZACAO DA POLITICA DE AVIACAO AGRICOLA		4.430.000	
1310.04140784.441	MANUTENCAO DO CENTRO NACIONAL DE ENGENHARIA RURAL		14.695.000	
	CONSERVACAO DO SOLO			2.409.600
1310.04141054.049	COORDENACAO E FISCALIZACAO DA POLITICA DE CONSERVACAO DO SOLO E AGUA		2.409.600	
	PROMOCAO E EXTENSAO RURAL			<u>1.085.000</u>
	PROMOCAO AGRARIA			1.085.000
1310.04181122.054	REVENDA DE MAQUINAS E IMPLEMENTOS AGRICOLAS		1.085.000	

TOTAL ➡

	27.328.600	27.328.600
--	------------	------------

C# 100

1300 - MINISTERIO DA AGRICULTURA
 NATUREZA DA DESPESA RECURSOS DO TESOURO
 1310 - DEPARTAMENTO NACIONAL DE ENGENHARIA RURAL

CÓDIGO	ESPECIFICAÇÃO	SUBELEMENTO E ITEM	ELEMENTO	CATEGORIA ECONOMICA
3.0.0.0	DESPESAS CORRENTES			<u>15.808.600</u>
3.1.0.0	DESPESAS DE CUSTEIO			12.408.600
3.1.1.0	PESSOAL		3.305.900	
3.1.1.1	PESSOAL CIVIL	3.305.900		
02	DESPESAS VARIÁVEIS	3.305.900		
3.1.2.0	MATERIAL DE CONSUMO		3.456.000	
3.1.3.0	SERVIÇOS DE TERCEIROS		4.966.400	
3.1.3.1	REMUNERAÇÃO DE SERVIÇOS PESSOAIS	300.000		
3.1.3.2	OUTROS SERVIÇOS DE TERCEIROS	4.666.400		
3.1.4.0	ENCARGOS DIVERSOS		680.300	
3.2.0.0	TRANSFERÊNCIAS CORRENTES			3.400.000
3.2.7.0	DIVERSAS TRANSFERÊNCIAS CORRENTES		3.400.000	
3.2.7.9	DIVERSAS	3.400.000		
4.0.0.0	DESPESAS DE CAPITAL			<u>11.520.000</u>
4.1.0.0	INVESTIMENTOS			10.435.000
4.1.1.0	OBRAS PÚBLICAS		4.600.000	
4.1.2.0	SERVIÇOS EM REGIME DE PROGRAMAÇÃO ESPECIAL		3.975.000	
4.1.3.0	EQUIPAMENTOS E INSTALAÇÕES		1.440.000	
4.1.4.0	MATERIAL PERMANENTE		420.000	
4.2.0.0	INVERSOES FINANCEIRAS			1.085.000
4.2.6.0	DIVERSAS INVERSOES FINANCEIRAS		1.085.000	

PESSOAL E ENCARGOS SOCIAIS	OUTRAS DESPESAS CORRENTES	TOTAL DAS DESPESAS CORRENTES	INVESTIMENTOS	INVERSOES FINANCEIRAS	TRANSFERÊNCIAS DE CAPITAL	TOTAL DAS DESPESAS DE CAPITAL	TOTAL GERAL
3.305.900	12.502.700	15.808.600	10.435.000	1.085.000		11.520.000	27.328.600

09/100

1300 - MINISTERIO DA AGRICULTURA
 DEMONSTRATIVO DA DESPESA POR FONTE DE RECURSOS, CONSOLIDANDO PROJETOS E ATIVIDADES RECURSOS DO TESOURO
 1311 - DEPARTAMENTO NACIONAL DE SERVICOS DE COMERCIALIZACAO

CÓDIGO	E S P E C I F I C A Ç Ã O	PROJETOS	ATIVIDADES	TOTAL
00	ORDINARIO NAO VINCULADO		13.450.000	13.450.000
TOTAL			13.450.000	13.450.000

09/100

1300 - MINISTERIO DA AGRICULTURA
 PROGRAMA DE TRABALHO RECURSOS DO TESOURO
 1311 - DEPARTAMENTO NACIONAL DE SERVICOS DE COMERCIALIZACAO RECURSOS ORDINARIOS

CÓDIGO	E S P E C I F I C A Ç Ã O	PROJETOS	ATIVIDADES	TOTAL
	AGRICULTURA			<u>13.450.000</u>
	PRODUCAO VEGETAL			<u>13.450.000</u>
	ADMINISTRACAO GERAL			3.130.000
1311.04140214.364	COORDENACAO E MANUTENCAO DOS SERVICOS ADMINISTRATIVOS		3.130.000	
	INFORMACOES GEOGRAFICAS E ESTATISTICAS			2.310.000
1311.04140442.057	ESTUDOS E PESQUISAS SOBRE O MERCADO AGRICOLA		2.310.000	
	INSPECAO, PADRONIZACAO E CLASSIFICACAO DE PRODUTOS			8.010.000
1311.04140972.058	CLASSIFICACAO E INSPECAO DE PRODUTOS DE ORIGEM VEGETAL		8.010.000	
TOTAL			13.450.000	13.450.000

09/100

1300 - MINISTERIO DA AGRICULTURA
 NATUREZA DA DESPESA RECURSOS DO TESOURO
 1311 - DEPARTAMENTO NACIONAL DE SERVICOS DE COMERCIALIZACAO

CÓDIGO	E S P E C I F I C A Ç Ã O	SUBELEMENTO E ITEM	ELEMENTO	CATEGORIA ECONOMICA			
3.0.0.0	DESPESAS CORRENTES			<u>12.250.000</u>			
3.1.0.0	DESPESAS DE CUSTEIO			6.200.000			
3.1.1.0	PESSOAL		280.000				
3.1.1.1	PESSOAL CIVIL	280.000					
3.1.1.1.02	DESPESAS VARIÁVEIS	280.000					
3.1.2.0	MATERIAL DE CONSUMO		470.000				
3.1.3.0	SERVICOS DE TERCEIROS		5.310.000				
3.1.3.2	OUTROS SERVICOS DE TERCEIROS	5.310.000					
3.1.4.0	ENCARGOS DIVERSOS		140.000				
3.2.0.0	TRANSFERENCIAS CORRENTES		6.050.000	6.050.000			
3.2.7.0	DIVERSAS TRANSFERENCIAS CORRENTES		6.050.000				
3.2.7.9	DIVERSAS	6.050.000					
4.0.0.0	DESPESAS DE CAPITAL			<u>1.200.000</u>			
4.1.0.0	INVESTIMENTOS			1.200.000			
4.1.2.0	SERVICOS EM REGIME DE PROGRAMACAO ESPECIAL		370.000				
4.1.3.0	EQUIPAMENTOS E INSTALACOES		540.000				
4.1.4.0	MATERIAL PERMANENTE		290.000				
PERSONAL E ENCARGOS SOCIAIS	OUTRAS DESPESAS CORRENTES	TOTAL DAS DESPESAS CORRENTES	INVESTIMENTOS	INVESTIMENTOS FINANCEIROS	TRANSFERENCIAS DE CAPITAL	TOTAL DAS DESPESAS DE CAPITAL	TOTAL GERAL
280.000	11.970.000	12.250.000	1.200.000			1.200.000	13.450.000

C# 100

1300 - MINISTERIO DA AGRICULTURA
 DEMONSTRATIVO DA DESPESA POR FONTE DE RECURSOS, CONSOLIDANDO PROJETOS E ATIVIDADES RECURSOS DO TESOURO
 1312 - DEPARTAMENTO NACIONAL DE METEOROLOGIA

CÓDIGO	ESPECIFICAÇÃO	PROJETOS	ATIVIDADES	TOTAL
00	ORDINARIO NAO VINCULADO	8.350.000	13.213.500	21.563.500

TOTAL →

8.350.000	13.213.500	21.563.500
-----------	------------	------------

C# 100

1300 - MINISTERIO DA AGRICULTURA
 PROGRAMA DE TRABALHO RECURSOS DO TESOURO
 1312 - DEPARTAMENTO NACIONAL DE METEOROLOGIA RECURSOS ORDINARIOS

CÓDIGO	ESPECIFICAÇÃO	PROJETOS	ATIVIDADES	TOTAL
	AGRICULTURA			21.563.500
	CIENCIA E TECNOLOGIA			21.563.500
	LEVANTAMENTO DO MEIO-AMBIENTE			21.563.500
1312.04100591.599 1312.04100592.463	FORTALECIMENTO DO SISTEMA NACIONAL DE METEOROLOGIA COORDENACAO E MANUTENCAO DA REDE METEOROLOGICA NACIONAL	8.350.000	13.213.500	

TOTAL →

8.350.000	13.213.500	21.563.500
-----------	------------	------------

C# 100

1300 - MINISTERIO DA AGRICULTURA
 NATUREZA DA DESPESA RECURSOS DO TESOURO
 1312 - DEPARTAMENTO NACIONAL DE METEOROLOGIA

CÓDIGO	ESPECIFICAÇÃO	SUBELEMENTO E ITEM	ELEMENTO	CATEGORIA ECONOMICA
3.0.0.0	DESPESAS CORRENTES			12.863.500
3.1.0.0	DESPESAS DE CUSTEIO			12.863.500
3.1.1.0	PESSOAL			
3.1.1.1	PESSOAL CIVIL	300.000	300.000	
3.1.1.1 02	DESPESAS VARIAVEIS	300.000		
3.1.2.0	MATERIAL DE CONSUMO		7.113.500	
3.1.3.0	SERVICOS DE TERCEIROS		5.050.000	
3.1.3.2	OUTROS SERVICOS DE TERCEIROS	5.050.000		
3.1.4.0	ENCARGOS DIVERSOS		400.000	
4.0.0.0	DESPESAS DE CAPITAL			8.700.000
4.1.0.0	INVESTIMENTOS			8.700.000
4.1.2.0	SERVICOS EM REGIME DE PROGRAMACAO ESPECIAL		3.300.000	
4.1.3.0	EQUIPAMENTOS E INSTALACOES		5.000.000	
4.1.4.0	MATERIAL PERMANENTE		400.000	

PESSOAL E ENCARGOS DIVERSOS	OUTRAS DESPESAS CORRENTES	TOTAL DAS DESPESAS CORRENTES	INVESTIMENTOS	RESPONSABILIDADE FINANCEIRA	TRANSFERENCIA DE CAPITAL	TOTAL DAS DESPESAS DE CAPITAL	TOTAL GERAL
300.000	12.563.500	12.863.500	8.700.000			8.700.000	21.563.500

C# 100

1300 - MINISTERIO DA AGRICULTURA
 DEMONSTRATIVO DA DESPESA POR FONTE DE RECURSOS, CONSOLIDANDO PROJETOS E ATIVIDADES RECURSOS DO TESOURO
 1313 - DEPARTAMENTO DO PESSOAL

CÓDIGO	ESPECIFICAÇÃO	PROJETOS	ATIVIDADES	TOTAL
00	ORDINARIO NAO VINCULADO		213.900.000	213.900.000

TOTAL →

	213.900.000	213.900.000
--	-------------	-------------

1300 - MINISTERIO DA AGRICULTURA	PROGRAMA DE TRABALHO	RECURSOS DO TESOURO
1313 - DEPARTAMENTO DO PESSOAL		RECURSOS ORDINARIOS

CÓDIGO	E S P E C I F I C A Ç Ã O	PROJETOS	ATIVIDADES	TOTAL
	AGRICULTURA			<u>213.900.000</u>
	ADMINISTRAÇÃO			<u>154.221.000</u>
	SUPERVISÃO E COORDENAÇÃO SUPERIOR			10.197.000
1313.04070202.001	ASSESSORAMENTO SUPERIOR		10.197.000	
	ADMINISTRAÇÃO GERAL			138.344.000
1313.04070212.010	ADMINISTRAÇÃO DE PESSOAL		134.964.000	
1313.04070214.364	COORDENAÇÃO E MANUTENÇÃO DOS SERVIÇOS ADMINISTRATIVOS		3.380.000	
	MECANIZAÇÃO AGRÍCOLA			5.680.000
1313.04070764.364	COORDENAÇÃO E MANUTENÇÃO DOS SERVIÇOS ADMINISTRATIVOS		5.680.000	
	ADMINISTRAÇÃO FINANCEIRA			<u>4.647.000</u>
	CONTROLE INTERNO			4.647.000
1313.04780322.011	ADMINISTRAÇÃO FINANCEIRA, CONTABILIDADE E AUDITORIA		4.647.000	
	PLANEJAMENTO GOVERNAMENTAL			<u>29.730.000</u>
1313.04090402.005	PLANEJAMENTO E ORÇAMENTAÇÃO		29.730.000	
	COORDENAÇÃO DO PLANEJAMENTO		29.730.000	
	Ciência e tecnologia			<u>4.360.000</u>
1313.04100592.463	LEVANTAMENTO DO MEIO-AMBIENTE		4.360.000	
	COORDENAÇÃO E MANUTENÇÃO DA REDE METEOROLÓGICA NACIONAL		4.360.000	
	PRODUÇÃO VEGETAL			<u>9.920.000</u>
1313.04140214.364	ADMINISTRAÇÃO GERAL		6.710.000	
	COORDENAÇÃO E MANUTENÇÃO DOS SERVIÇOS ADMINISTRATIVOS		6.710.000	
1313.04140974.364	INSPEÇÃO, PADRONIZAÇÃO E CLASSIFICAÇÃO DE PRODUTOS		3.210.000	
	COORDENAÇÃO E MANUTENÇÃO DOS SERVIÇOS ADMINISTRATIVOS		3.210.000	
	PRODUÇÃO ANIMAL			<u>9.940.000</u>
1313.04150214.364	ADMINISTRAÇÃO GERAL		8.918.000	
	COORDENAÇÃO E MANUTENÇÃO DOS SERVIÇOS ADMINISTRATIVOS		8.918.000	
1313.04150974.364	INSPEÇÃO, PADRONIZAÇÃO E CLASSIFICAÇÃO DE PRODUTOS		1.022.000	
	COORDENAÇÃO E MANUTENÇÃO DOS SERVIÇOS ADMINISTRATIVOS		1.022.000	
	SERVIÇOS DE INFORMAÇÕES			<u>1.082.000</u>
1313.04291692.003	SERVIÇOS DE INFORMAÇÃO E CONTRA-INFORMAÇÃO		1.082.000	
	ASSESSORAMENTO RELACIONADO A SEGURANÇA NACIONAL		1.082.000	

TOTAL		213.900.000	213.900.000
-------	--	-------------	-------------

1300 - MINISTERIO DA AGRICULTURA	NATUREZA DA DESPESA	RECURSOS DO TESOURO
1313 - DEPARTAMENTO DO PESSOAL		

CÓDIGO	E S P E C I F I C A Ç Ã O	SUBELEMENTO E ITEM	ELEMENTO	CATEGORIA ECONÔMICA
3.0.0.0	DESPESAS CORRENTES			<u>212.900.000</u>
3.1.0.0	DESPESAS DE CUSTEIO			202.299.000
3.1.1.0	PESSOAL		142.289.000	
3.1.1.1	PESSOAL CIVIL	<u>142.289.000</u>		
	VENCIMENTOS E VANTAGENS FIXAS	140.093.000		
	DESPESAS VARIÁVEIS	2.196.000		
	MATERIAL DE CONSUMO		780.000	
3.1.2.0	SERVIÇOS DE TERCEIROS		8.030.000	
3.1.3.1	REMUNERAÇÃO DE SERVIÇOS PESSOAIS	480.000		
3.1.3.2	OUTROS SERVIÇOS DE TERCEIROS	7.550.000		
3.1.4.0	ENCARGOS DIVERSOS		1.200.000	
3.1.5.0	DESPESAS DE EXERCÍCIOS ANTERIORES		50.000.000	
3.2.0.0	TRANSFERÊNCIAS CORRENTES			10.601.000
3.2.3.0	TRANSFERÊNCIAS DE ASSISTÊNCIA E PREVIDÊNCIA SOCIAL		1.555.000	
3.2.3.3	SALÁRIO-FAMÍLIA	1.555.000		
3.2.5.0	CONTRIBUIÇÕES DE PREVIDÊNCIA SOCIAL		8.915.000	
3.2.7.0	DIVERSAS TRANSFERÊNCIAS CORRENTES		131.000	
3.2.7.6	PESSOAS	131.000		
4.0.0.0	DESPESAS DE CAPITAL			<u>1.000.000</u>
4.1.0.0	INVESTIMENTOS			1.000.000
4.1.2.0	SERVIÇOS EM REGIME DE PROGRAMAÇÃO ESPECIAL		627.000	
4.1.3.0	EQUIPAMENTOS E INSTALAÇÕES		273.000	
4.1.4.0	MATERIAL PERMANENTE		100.000	

PESSOAL E ENCARGOS SOCIAIS	OUTRAS DESPESAS CORRENTES	TOTAL DAS DESPESAS CORRENTES	INVESTIMENTOS	INVESTIMENTOS FINANCEIROS	TRANSFERÊNCIAS DE CAPITAL	TOTAL DAS DESPESAS DE CAPITAL	TOTAL GERAL
152.759.000	60.141.000	212.900.000	1.000.000			1.000.000	213.900.000

C\$ 1,00

1300 - MINISTERIO DA AGRICULTURA
 DEMONSTRATIVO DA DESPESA POR FONTE DE RECURSOS, CONSOLIDANDO PROJETOS E ATIVIDADES RECURSOS DO TESOURO
 1314 - DIRETORIA DO TERRITORIO DO AMAPA

CÓDIGO	ESPECIFICAÇÃO	PROJETOS	ATIVIDADES	TOTAL
00	ORDINARIO NAO VINCULADO	1.959.000	3.603.500	5.562.500
TOTAL		1.959.000	3.603.500	5.562.500

C\$ 1,00

1300 - MINISTERIO DA AGRICULTURA
 PROGRAMA DE TRABALHO RECURSOS DO TESOURO
 1314 - DIRETORIA DO TERRITORIO DO AMAPA RECURSOS ORDINARIOS

CÓDIGO	ESPECIFICAÇÃO	PROJETOS	ATIVIDADES	TOTAL
	AGRICULTURA			<u>5.562.500</u>
	ADMINISTRAÇÃO			<u>4.200.000</u>
	ADMINISTRAÇÃO GERAL			3.115.000
1314.04370214.364	COORDENAÇÃO E MANUTENÇÃO DOS SERVIÇOS ADMINISTRATIVOS		3.115.000	
	EDIFICAÇÕES PÚBLICAS			1.085.000
1314.04070253.313	AMPLIAÇÃO DO EDIFÍCIO-SEDE DA DIRETORIA DO TERRITÓRIO DO AMAPA	1.085.000		
	PRODUÇÃO VEGETAL			<u>1.039.500</u>
	DEFESA SANITÁRIA VEGETAL			75.000
1314.04140754.046	DEFESA, VIGILÂNCIA E INSPEÇÃO FITOSSANITÁRIA		75.000	
	MECANIZAÇÃO AGRÍCOLA			25.000
1314.04140784.047	COORDENAÇÃO E FISCALIZAÇÃO DA POLÍTICA DE MECANIZAÇÃO AGRÍCOLA		5.000	
1314.04140784.048	COORDENAÇÃO E FISCALIZAÇÃO DA POLÍTICA DE AVIAÇÃO AGRÍCOLA		20.000	
	SEMENTES E MUDAS			874.000
1314.04140801.596	PLANO NACIONAL DE SEMENTES	874.000		
	INSPEÇÃO, PADRONIZAÇÃO E CLASSIFICAÇÃO DE PRODUTOS			60.000
1314.04140972.058	CLASSIFICAÇÃO E INSPEÇÃO DE PRODUTOS DE ORIGEM VEGETAL		60.000	
	CONSERVAÇÃO DO SOLO			5.500
1314.04141054.049	COORDENAÇÃO E FISCALIZAÇÃO DA POLÍTICA DE CONSERVAÇÃO DO SOLO E ÁGUA		5.500	
	PRODUÇÃO ANIMAL			<u>323.000</u>
	DEFESA SANITÁRIA ANIMAL			323.000
1314.04150872.048	DEFESA E INSPEÇÃO SANITÁRIA ANIMAL		323.000	
TOTAL		1.959.000	3.603.500	5.562.500

C\$ 1,00

1300 - MINISTERIO DA AGRICULTURA
 NATUREZA DA DESPESA RECURSOS DO TESOURO
 1314 - DIRETORIA DO TERRITORIO DO AMAPA

CÓDIGO	ESPECIFICAÇÃO	SUBELEMENTO E ITEM	ELEMENTO	CATEGORIA ECONÔMICA
3.0.0.0	DESPESAS CORRENTES			<u>2.940.500</u>
3.1.0.0	DESPESAS DE CUSTEIO			2.730.500
3.1.1.0	PESSOAL		1.919.800	
3.1.1.1	PESSOAL CIVIL	1.919.800		
	VENCIMENTOS E VANTAGENS FIXAS	1.800.000		
	DESPESAS VARIÁVEIS	119.800		
3.1.2.0	MATERIAL DE CONSUMO		402.000	
3.1.3.0	SERVIÇOS DE TERCEIROS		356.300	
3.1.3.2	OUTROS SERVIÇOS DE TERCEIROS	356.300		
3.1.4.0	ENCARGOS DIVERSOS		52.400	
3.2.0.0	TRANSFERÊNCIAS CORRENTES			210.000
3.2.3.0	TRANSFERÊNCIAS DE ASSISTÊNCIA E PREVIDÊNCIA SOCIAL		153.000	
3.2.3.3	SALÁRIO-FAMÍLIA	153.000		
3.2.5.0	CONTRIBUIÇÕES DE PREVIDÊNCIA SOCIAL		57.000	
4.0.0.0	DESPESAS DE CAPITAL			<u>2.622.000</u>
4.1.0.0	INVESTIMENTOS			2.622.000
4.1.1.0	OBRAS PÚBLICAS		1.585.000	
4.1.2.0	SERVIÇOS EM REGIME DE PROGRAMAÇÃO ESPECIAL		87.000	
4.1.3.0	EQUIPAMENTOS E INSTALAÇÕES		690.000	
4.1.4.0	MATERIAL PERMANENTE		260.000	

PESSOAL E ENCARGOS SOCIAIS	OUTRAS DESPESAS CORRENTES	TOTAL DAS DESPESAS CORRENTES	INVESTIMENTOS	HYBRIDOS FINANCEIROS	TRANSFERÊNCIAS DE CAPITAL	TOTAL DAS DESPESAS DE CAPITAL	TOTAL BRUTO
2.129.800	810.700	2.940.500	2.622.000			2.622.000	5.562.500

1300 - MINISTERIO DA AGRICULTURA DEMONSTRATIVO DA DESPESA POR FONTE DE RECURSOS, CONSOLIDANDO PROJETOS E ATIVIDADES	CR\$ 1,00
1315 - DIRETORIA DO TERRITORIO DE RORAIMA	RECURSOS DO TESOURO

CÓDIGO	ESPECIFICAÇÃO	PROJETOS	ATIVIDADES	TOTAL
00	ORDINARIO NÃO VINCULADO	3.440.000	4.718.500	8.158.500
TOTAL		3.440.000	4.718.500	8.158.500

1300 - MINISTERIO DA AGRICULTURA	PROGRAMA DE TRABALHO	RECURSOS DO TESOURO RECURSOS ORDINARIOS
1315 - DIRETORIA DO TERRITORIO DE RORAIMA		

CÓDIGO	ESPECIFICAÇÃO	PROJETOS	ATIVIDADES	TOTAL
	AGRICULTURA			<u>8.158.500</u>
	ADMINISTRAÇÃO			<u>5.402.000</u>
	ADMINISTRAÇÃO GERAL			3.668.000
1315.04070214.364	COORDENAÇÃO E MANUTENÇÃO DOS SERVIÇOS ADMINISTRATIVOS		3.668.000	
	EDIFICAÇÕES PÚBLICAS			1.734.000
1315.04070253.312	EDIFÍCIO-SEDE DA DIRETORIA DO TERRITÓRIO DE RORAIMA	1.734.000		
	PRODUÇÃO VEGETAL			<u>1.976.500</u>
	DEFESA SANITÁRIA VEGETAL			75.000
1315.04140754.046	DEFESA, VIGILÂNCIA E INSPEÇÃO FITOSSANITÁRIA		75.000	
	MECANIZAÇÃO AGRÍCOLA			150.000
1315.04140784.047	COORDENAÇÃO E FISCALIZAÇÃO DA POLÍTICA DE MECANIZAÇÃO AGRÍCOLA		130.000	
1315.04140784.048	COORDENAÇÃO E FISCALIZAÇÃO DA POLÍTICA DE AVIAÇÃO AGRÍCOLA		20.000	
	SEMENTES E MUDAS			1.706.000
1315.04140801.556	PLANO NACIONAL DE SEMENTES	1.706.000		
	INSPEÇÃO, PADRONIZAÇÃO E CLASSIFICAÇÃO DE PRODUTOS			40.000
1315.04140972.058	CLASSIFICAÇÃO E INSPEÇÃO DE PRODUTOS DE ORIGEM VEGETAL		40.000	
	CONSERVAÇÃO DO SOLO			5.500
1315.04141054.049	COORDENAÇÃO E FISCALIZAÇÃO DA POLÍTICA DE CONSERVAÇÃO DO SOLO E ÁGUA		5.500	
	PRODUÇÃO ANIMAL			<u>780.000</u>
	DEFESA SANITÁRIA ANIMAL			430.000
1315.04150872.048	DEFESA E INSPEÇÃO SANITÁRIA ANIMAL		430.000	
	DESENVOLVIMENTO ANIMAL			350.000
1315.04150882.045	INSEMINAÇÃO ARTIFICIAL		350.000	
TOTAL		3.440.000	4.718.500	8.158.500

1300 - MINISTERIO DA AGRICULTURA	NATUREZA DA DESPESA	RECURSOS DO TESOURO
1315 - DIRETORIA DO TERRITORIO DE RORAIMA		

CÓDIGO	ESPECIFICAÇÃO	SUBELEMENTO E ITEM	ELEMENTO	CATEGORIA ECONÔMICA
3.0.0.0	DESPESAS CORRENTES			<u>4.192.500</u>
3.1.0.0	DESPESAS DE CUSTEIO			3.764.500
3.1.1.0	PESSOAL		2.072.000	
3.1.1.1	PESSOAL CIVIL	2.072.000		
	VENCIMENTOS E VANTAGENS FIXAS	1.800.000		
	DESPESAS VARIÁVEIS	272.000		
3.1.2.0	MATERIAL DE CONSUMO		518.500	
3.1.3.0	SERVIÇOS DE TERCEIROS		1.037.000	
3.1.3.2	OUTROS SERVIÇOS DE TERCEIROS	1.037.000		
3.1.4.0	ENCARGOS DIVERSOS		137.000	
3.2.0.0	TRANSFERÊNCIAS CORRENTES			428.000
3.2.3.0	TRANSFERÊNCIAS DE ASSISTÊNCIA E PREVIDÊNCIA SOCIAL		61.000	
3.2.3.3	SALÁRIO-FAMÍLIA	61.000		
3.2.5.0	CONTRIBUIÇÕES DE PREVIDÊNCIA SOCIAL		17.000	
3.2.7.0	DIVERSAS TRANSFERÊNCIAS CORRENTES		350.000	
3.2.7.9	DIVERSAS	350.000		
4.0.0.0	DESPESAS DE CAPITAL			<u>3.966.000</u>
4.1.0.0	INVESTIMENTOS			3.966.000
4.1.1.0	OBRAS PÚBLICAS		2.634.000	
4.1.2.0	SERVIÇOS EM REGIME DE PROGRAMAÇÃO ESPECIAL		92.000	
4.1.3.0	EQUIPAMENTOS E INSTALAÇÕES		990.000	
4.1.4.0	MATERIAL PERMANENTE		250.000	

PESSOAL E ENCARGOS SOCIAIS	OUTRAS DESPESAS CORRENTES	TOTAL DAS DESPESAS CORRENTES	INVESTIMENTOS	INVESTIMENTOS FINANÇAS	TRANSFERÊNCIAS DE CAPITAL	TOTAL DAS DESPESAS DE CAPITAL	TOTAL GERAL
2.150.000	2.042.500	4.192.500	3.966.000			3.966.000	8.158.500

C13.100

1300 - MINISTERIO DA AGRICULTURA
 DEMONSTRATIVO DA DESPESA POR FONTE DE RECURSOS, CONSOLIDANDO PROJETOS E ATIVIDADES RECURSOS DO TESOIRO
 1316 - DIRETORIA DO TERRITORIO DE RONDONIA

CÓDIGO	ESPECIFICAÇÃO	PROJETOS	ATIVIDADES	TOTAL
00	ORDINARIO NAO VINCULADO	2.392.000	5.702.100	8.094.100
TOTAL		2.392.000	5.702.100	8.094.100

C13.100

1300 - MINISTERIO DA AGRICULTURA
 PROGRAMA DE TRABALHO RECURSOS DO TESOIRO
 1316 - DIRETORIA DO TERRITORIO DE RONDONIA RECURSOS ORDINARIOS

CÓDIGO	ESPECIFICAÇÃO	PROJETOS	ATIVIDADES	TOTAL
	AGRICULTURA			<u>8.094.100</u>
	ADMINISTRAÇÃO			<u>6.536.600</u>
	ADMINISTRAÇÃO GERAL			5.063.600
1316.04070214.364	COORDENAÇÃO E MANUTENÇÃO DOS SERVIÇOS ADMINISTRATIVOS		5.063.600	
	EDIFICAÇÕES PÚBLICAS			1.473.000
1316.04070251.679	EDIFÍCIO-SEDE DA DIRETORIA DO TERRITÓRIO DE RONDONIA	1.473.000		
	PRODUÇÃO VEGETAL			<u>1.214.500</u>
	DEFESA SANITÁRIA VEGETAL			110.000
1316.04140754.046	DEFESA, VIGILÂNCIA E INSPEÇÃO FITOSSANITÁRIA		110.000	
	MECANIZAÇÃO AGRÍCOLA			45.000
1316.04140784.047	COORDENAÇÃO E FISCALIZAÇÃO DA POLÍTICA DE MECANIZAÇÃO AGRÍCOLA		5.000	
1316.04140784.048	COORDENAÇÃO E FISCALIZAÇÃO DA POLÍTICA DE AVIAÇÃO AGRÍCOLA		40.000	
	SEMENTES E MUDAS			919.000
1316.04140801.596	PLANO NACIONAL DE SEMENTES	919.000		
	INSPEÇÃO, PADRONIZAÇÃO E CLASSIFICAÇÃO DE PRODUTOS			135.000
1316.04140972.058	CLASSIFICAÇÃO E INSPEÇÃO DE PRODUTOS DE ORIGEM VEGETAL		135.000	
	CONSERVAÇÃO DO SOLO			5.500
1316.04141054.049	COORDENAÇÃO E FISCALIZAÇÃO DA POLÍTICA DE CONSERVAÇÃO DO SOLO E ÁGUA		5.500	
	PRODUÇÃO ANIMAL			<u>343.000</u>
	DEFESA SANITÁRIA ANIMAL			323.000
1316.04150872.048	DEFESA E INSPEÇÃO SANITÁRIA ANIMAL		323.000	
	INSPEÇÃO, PADRONIZAÇÃO E CLASSIFICAÇÃO DE PRODUTOS			20.000
1316.04150972.049	CLASSIFICAÇÃO E INSPEÇÃO DE PRODUTOS DE ORIGEM ANIMAL		20.000	
TOTAL		2.392.000	5.702.100	8.094.100

C13.100

1300 - MINISTERIO DA AGRICULTURA
 NATUREZA DA DESPESA RECURSOS DO TESOIRO
 1316 - DIRETORIA DO TERRITORIO DE RONDONIA

CÓDIGO	ESPECIFICAÇÃO	SUBELEMENTO E ITEM	ELEMENTO	CATEGORIA ECONÔMICA			
3.0.0.0	DESPESAS CORRENTES			<u>4.435.500</u>			
3.1.0.0	DESPESAS DE CUSTEIO			4.222.500			
3.1.1.0	PESSOAL		1.922.500				
3.1.1.1	PESSOAL CIVIL	1.922.500					
	VENCIMENTOS E VANTAGENS FIXAS	1.710.000					
	DESPESAS VARIÁVEIS	212.500					
3.1.2.0	MATERIAL DE CONSUMO		883.300				
3.1.3.0	SERVIÇOS DE TERCEIROS		1.337.700				
3.1.3.2	OUTROS SERVIÇOS DE TERCEIROS	1.337.700					
3.1.4.0	ENCARGOS DIVERSOS		79.000				
3.2.0.0	TRANSFERÊNCIAS CORRENTES			213.000			
3.2.3.0	TRANSFERÊNCIAS DE ASSISTÊNCIA E PREVIDÊNCIA SOCIAL		137.000				
3.2.3.3	SALÁRIO-FAMÍLIA	137.000					
3.2.5.0	CONTRIBUIÇÕES DE PREVIDÊNCIA SOCIAL		16.000				
3.2.7.0	DIVERSAS TRANSFERÊNCIAS CORRENTES		60.000				
3.2.7.9	DIVERSAS	60.000					
4.0.0.0	DESPESAS DE CAPITAL			<u>3.658.600</u>			
4.1.0.0	INVESTIMENTOS			3.618.600			
4.1.1.0	OBRAS PÚBLICAS		1.973.000				
4.1.2.0	SERVIÇOS EM REGIME DE PROGRAMAÇÃO ESPECIAL		93.000				
4.1.3.0	EQUIPAMENTOS E INSTALAÇÕES		1.148.000				
4.1.4.0	MATERIAL PERMANENTE		404.600				
4.3.0.0	TRANSFERÊNCIAS DE CAPITAL			40.000			
4.3.4.0	AUXÍLIOS PARA EQUIPAMENTOS E INSTALAÇÕES		30.000				
4.3.5.0	AUXÍLIOS PARA MATERIAL PERMANENTE		10.000				
PERSONAL E ENCARGOS SOCIAIS	OUTRAS DESPESAS CORRENTES	TOTAL DAS DESPESAS CORRENTES	INVESTIMENTOS	ATIVIDADES FINANÇEIRAS	TRANSFERÊNCIAS DE CAPITAL	TOTAL DAS DESPESAS DE CAPITAL	TOTAL GERAL
2.075.500	2.360.000	4.435.500	3.618.600		40.000	3.658.600	8.094.100

1300 - MINISTERIO DA AGRICULTURA	DEMONSTRATIVO DA DESPESA POR FONTE DE RECURSOS, CONSOLIDANDO PROJETOS E ATIVIDADES	RECURSOS DO TESOURO
1317 - DIRETORIA ESTADUAL DO ACRE		

CÓDIGO	ESPECIFICAÇÃO	PROJETOS	ATIVIDADES	TOTAL
00	ORDINARIO NAO VINCULADO	733.000	3.797.500	4.530.500
TOTAL		733.000	3.797.500	4.530.500

1300 - MINISTERIO DA AGRICULTURA	PROGRAMA DE TRABALHO	RECURSOS DO TESOURO
1317 - DIRETORIA ESTADUAL DO ACRE		RECURSOS ORDINARIOS

CÓDIGO	ESPECIFICAÇÃO	PROJETOS	ATIVIDADES	TOTAL
	AGRICULTURA			4.530.500
	ADMINISTRAÇÃO			3.268.000
	ADMINISTRAÇÃO GERAL			3.268.000
1317.04070214.364	COORDENAÇÃO E MANUTENÇÃO DOS SERVIÇOS ADMINISTRATIVOS		3.268.000	
	PLANEJAMENTO GOVERNAMENTAL			16.000
	INFORMAÇÕES GEOGRÁFICAS E ESTATÍSTICAS			16.000
1317.04090442.037	PREVISÃO DE SAFRAS		16.000	
	PRODUÇÃO VEGETAL			908.500
	DEFESA SANITÁRIA VEGETAL			70.000
1317.04140754.046	DEFESA, VIGILÂNCIA E INSPEÇÃO FITOSSANITÁRIA		70.000	
	MECANIZAÇÃO AGRÍCOLA			35.000
1317.04140784.047	COORDENAÇÃO E FISCALIZAÇÃO DA POLÍTICA DE MECANIZAÇÃO AGRÍCOLA		15.000	
1317.04140784.048	COORDENAÇÃO E FISCALIZAÇÃO DA POLÍTICA DE AVIAÇÃO AGRÍCOLA		20.000	
	SEMENTES E MUDAS			733.000
1317.04140801.596	PLANO NACIONAL DE SEMENTES	733.000		
	INSPEÇÃO, PADRONIZAÇÃO E CLASSIFICAÇÃO DE PRODUTOS			65.000
1317.04140972.058	CLASSIFICAÇÃO E INSPEÇÃO DE PRODUTOS DE ORIGEM VEGETAL		65.000	
	CONSERVAÇÃO DO SOLO			5.500
1317.04141054.049	COORDENAÇÃO E FISCALIZAÇÃO DA POLÍTICA DE CONSERVAÇÃO DO SOLO E ÁGUA		5.500	
	PRODUÇÃO ANIMAL			338.000
	DEFESA SANITÁRIA ANIMAL			308.000
1317.04150872.048	DEFESA E INSPEÇÃO SANITÁRIA ANIMAL		308.000	
	INSPEÇÃO, PADRONIZAÇÃO E CLASSIFICAÇÃO DE PRODUTOS			30.000
1317.04150972.049	CLASSIFICAÇÃO E INSPEÇÃO DE PRODUTOS DE ORIGEM ANIMAL		30.000	
TOTAL		733.000	3.797.500	4.530.500

1300 - MINISTERIO DA AGRICULTURA	NATUREZA DA DESPESA	RECURSOS DO TESOURO
1317 - DIRETORIA ESTADUAL DO ACRE		

CÓDIGO	ESPECIFICAÇÃO	SUBELEMENTO E ITEM	ELEMENTO	CATEGORIA ECONÔMICA
3.0.0.0	DESPESAS CORRENTES			3.418.500
3.1.0.0	DESPESAS DE CUSTEIO			3.335.500
3.1.1.0	PESSOAL		1.953.800	
3.1.1.1	PESSOAL CIVIL	1.953.800		
	VENCIMENTOS E VANTAGENS FIXAS	1.800.000		
	DESPESAS VARIÁVEIS	153.800		
3.1.2.0	MATERIAL DE CONSUMO		606.600	
3.1.3.0	SERVIÇOS DE TERCEIROS		717.300	
3.1.3.2	OUTROS SERVIÇOS DE TERCEIROS	717.300		
3.1.4.0	ENCARGOS DIVERSOS		58.400	
3.2.0.0	TRANSFERÊNCIAS CORRENTES			83.000
3.2.3.0	TRANSFERÊNCIAS DE ASSISTÊNCIA E PREVIDÊNCIA SOCIAL		38.000	
3.2.3.3	SALÁRIO-FAMÍLIA	38.000		
3.2.5.0	CONTRIBUIÇÕES DE PREVIDÊNCIA SOCIAL		45.000	
4.0.0.0	DESPESAS DE CAPITAL			1.112.000
4.1.0.0	INVESTIMENTOS			1.112.000
4.1.1.0	OBRAS PÚBLICAS		500.000	
4.1.2.0	SERVIÇOS EM REGIME DE PROGRAMAÇÃO ESPECIAL		79.000	
4.1.3.0	EQUIPAMENTOS E INSTALAÇÕES		370.000	
4.1.4.0	MATERIAL PERMANENTE		143.000	
TOTAL DAS DESPESAS DE CAPITAL			1.112.000	
TOTAL DAS DESPESAS CORRENTES				3.418.500
TOTAL DAS DESPESAS				4.530.500
TOTAL DAS DESPESAS CORRENTES		1.112.000		
TOTAL DAS DESPESAS DE CAPITAL			1.112.000	
TOTAL DAS DESPESAS				4.530.500

1300 - MINISTERIO DA AGRICULTURA DEMONSTRATIVO DA DESPESA POR FONTE DE RECURSOS, CONSOLIDANDO PROJETOS E ATIVIDADES	RECURSOS DO TESOURO
1318 - DIRETORIA ESTADUAL DE ALAGOAS	

CÓDIGO	E S P E C I F I C A Ç Ã O	PROJETOS	ATIVIDADES	TOTAL
00	ORDINARIO NÃO VINCULADO	1.734.000	18.418.500	20.152.500
TOTAL		1.734.000	18.418.500	20.152.500

1300 - MINISTERIO DA AGRICULTURA PROGRAMA DE TRABALHO	RECURSOS DO TESOURO RECURSOS ORDINARIOS
1318 - DIRETORIA ESTADUAL DE ALAGOAS	

CÓDIGO	E S P E C I F I C A Ç Ã O	PROJETOS	ATIVIDADES	TOTAL
	AGRICULTURA			<u>20.152.500</u>
	ADMINISTRAÇÃO			<u>15.229.000</u>
	ADMINISTRAÇÃO GERAL			14.269.000
1318.04070214.364	COORDENAÇÃO E MANUTENÇÃO DOS SERVIÇOS ADMINISTRATIVOS		14.269.000	
	EDIFICAÇÕES PÚBLICAS			960.000
1318.04070253.564	EDIFÍCIO-SEDE DA DIRETORIA ESTADUAL DE ALAGOAS	960.000		
	PLANEJAMENTO GOVERNAMENTAL			30.000
	INFORMAÇÕES GEOGRÁFICAS E ESTATÍSTICAS			30.000
1318.04090442.037	PREVISÃO DE SAFRAS		30.000	
	PRODUÇÃO VEGETAL			<u>3.983.500</u>
	INFORMAÇÕES GEOGRÁFICAS E ESTATÍSTICAS			250.000
1318.04140442.057	ESTUDOS E PESQUISAS SOBRE O MERCADO AGRÍCOLA		250.000	
1318.04140754.046	DEFESA SANITÁRIA VEGETAL DEFESA, VIGILÂNCIA E INSPEÇÃO FITOSSANITÁRIA		2.073.000	2.073.000
	CORRETIVOS E FERTILIZANTES			200.000
1318.04140763.061	IMPLANTAÇÃO DA FISCALIZAÇÃO DO COMÉRCIO DE CORRETIVOS E FERTILIZANTES	200.000		
	MECANIZAÇÃO AGRÍCOLA			80.000
1318.04140784.047	COORDENAÇÃO E FISCALIZAÇÃO DA POLÍTICA DE MECANIZAÇÃO AGRÍCOLA		20.000	
1318.04140784.048	COORDENAÇÃO E FISCALIZAÇÃO DA POLÍTICA DE AVIAÇÃO AGRÍCOLA		60.000	
	SEMENTES E MUDAS			574.000
1318.04140801.596	PLANO NACIONAL DE SEMENTES	574.000		
	INSPEÇÃO, PADRONIZAÇÃO E CLASSIFICAÇÃO DE PRODUTOS			790.000
1318.04140972.058	CLASSIFICAÇÃO E INSPEÇÃO DE PRODUTOS DE ORIGEM VEGETAL		790.000	
	CONSERVAÇÃO DO SOLO			16.500
1318.04141054.049	COORDENAÇÃO E FISCALIZAÇÃO DA POLÍTICA DE CONSERVAÇÃO DO SOLO E ÁGUA		16.500	
	PRODUÇÃO ANIMAL			<u>910.000</u>
	DEFESA SANITÁRIA ANIMAL			180.000
1318.04150872.048	DEFESA E INSPEÇÃO SANITÁRIA ANIMAL		180.000	
	DESENVOLVIMENTO ANIMAL			550.000
1318.04150882.045	INSEMINAÇÃO ARTIFICIAL		200.000	
1318.04150884.044	MELHORAMENTO ZOOTÉCNICO DE ANIMAIS DE MÉDIO E PEQUENO PORTE		200.000	
1318.04150884.045	NUTRIÇÃO ANIMAL		150.000	
	INSPEÇÃO, PADRONIZAÇÃO E CLASSIFICAÇÃO DE PRODUTOS			180.000
1318.04150972.049	CLASSIFICAÇÃO E INSPEÇÃO DE PRODUTOS DE ORIGEM ANIMAL		180.000	
TOTAL		1.734.000	18.418.500	20.152.500

1300 - MINISTERIO DA AGRICULTURA		NATUREZA DA DESPESA			RECURSOS DO TFSOURC
131P - DIRETORIA ESTADUAL DE ALAGODAS					
CODIGO	ESPECIFICACAO	SUBELEMENTO E ITEM	ELEMENTO	CATEGORIA ECONOMICA	
3.0.0.0	DESPESAS CORRENTES				17.407.500
3.1.0.0	DESPESAS DE CUSTEIO				13.717.500
3.1.1.0	PESSOAL		11.145.000		
3.1.1.1	PESSOAL CIVIL	11.145.000			
	01 VENCIMENTOS E VANTAGENS FIXAS	10.620.000			
	02 DESPESAS VARIAVEIS	525.000			
3.1.2.0	MATERIAL DE CONSUMO		986.500		
3.1.3.0	SERVICOS DE TERCEIROS		1.432.000		
3.1.3.2	OUTROS SERVICOS DE TERCEIROS	1.432.000			
3.1.4.0	ENCARGOS DIVERSOS		154.000		
3.2.0.0	TRANSFERENCIAS CORRENTES			3.690.000	
3.2.3.0	TRANSFERENCIAS DE ASSISTENCIA E PREVIDENCIA SOCIAL		1.200.000		
3.2.3.3	SALARIO-FAMILIA	1.200.000			
3.2.5.0	CONTRIBUICOES DE PREVIDENCIA SOCIAL		40.000		
3.2.7.0	DIVERSAS TRANSFERENCIAS CORRENTES		2.450.000		
3.2.7.9	DIVERSAS	2.450.000			
4.0.0.0	DESPESAS DE CAPITAL				2.745.000
4.1.0.0	INVESTIMENTOS				2.545.000
4.1.1.0	OBRAS PUBLICAS		960.000		
4.1.2.0	SERVICOS EM REGIME DE PROGRAMACAO ESPECIAL		325.000		
4.1.3.0	EQUIPAMENTOS E INSTALACOES		725.000		
4.1.4.0	MATERIAL PERMANENTE		535.000		
4.3.0.0	TRANSFERENCIAS DE CAPITAL			200.000	
4.3.4.0	AUXILIOS PARA EQUIPAMENTOS E INSTALACOES		150.000		
4.3.5.0	AUXILIOS PARA MATERIAL PERMANENTE		50.000		
PESSOAL E ENCARGOS SOCIAIS					12.385.000
OUTRAS DESPESAS CORRENTES					5.022.500
TOTAL DAS DESPESAS CORRENTES					17.407.500
INVESTIMENTOS					2.545.000
INVERSOES FINANCEIRAS					
TRANSFERENCIAS DE CAPITAL					200.000
TOTAL DAS DESPESAS DE CAPITAL					2.745.000
TOTAL GERAL					20.152.500

1300 - MINISTERIO DA AGRICULTURA		DEMONSTRATIVO DA DESPESA POR FONTE DE RECURSOS, CONSOLIDANDO PROJETOS E ATIVIDADES			RECURSOS DO TESOURO
1319 - DIRETORIA ESTADUAL DO AMAZONAS					
CODIGO	ESPECIFICACAO	PROJETOS	ATIVIDADES	TOTAL	
00	ORDINARIO NAO VINCULADO	2.257.000	15.619.500	17.876.500	
TOTAL		2.257.000	15.619.500	17.876.500	

1300 - MINISTERIO DA AGRICULTURA		PROGRAMA DE TRABALHO			RECURSOS DO TESOURO
1319 - DIRETORIA ESTADUAL DO AMAZONAS					RECURSOS ORDINARIOS
CODIGO	ESPECIFICACAO	PROJETOS	ATIVIDADES	TOTAL	
	AGRICULTURA			17.876.500	
	ADMINISTRACAO			12.066.000	
	ADMINISTRACAO GERAL			12.066.000	
1319.04070214.364	COORDENACAO E MANUTENCAO DOS SERVICOS ADMINISTRATIVOS		12.066.000		
	PLANEJAMENTO GOVERNAMENTAL			51.000	
	INFORMACOES GEOGRAFICAS E ESTADISTICAS			51.000	
1319.04090442.037	PREVISAO DE SAFRAS		51.000		
	CIENCIA E TECNOLOGIA			1.764.000	
	LEVANTAMENTO DO MEIO-AMBIENTE			1.764.000	
1319.04100591.599	FORTELECIMENTO DO SISTEMA NACIONAL DE METEOROLOGIA	1.764.000			
	PRODUCAO VEGETAL			2.175.500	
	INFORMACOES GEOGRAFICAS E ESTADISTICAS			200.000	
1319.04140442.057	ESTUDOS E PESQUISAS SOBRE O MERCADO AGRICOLA		200.000		

1300 - MINISTERIO DA AGRICULTURA	PROGRAMA DE TRABALHO	RECURSOS DO TESOIRO
1319 - DIRETORIA ESTADUAL DO AMAZONAS		RECURSOS ORDINARIOS

CÓDIGO	ESPECIFICAÇÃO	PROJETOS	ATIVIDADES	TOTAL
	DEFESA SANITARIA VEGETAL			160.000
1319.04140754.046	DEFESA, VIGILANCIA E INSPECAO FITOSSANITARIA		160.000	
	CORRETIVOS E FERTILIZANTES			50.000
1319.04140763.061	IMPLANTACAO DA FISCALIZACAO DO COMERCIO DE CORRETIVOS E FERTILIZANTES	50.000		
	MECANIZACAO AGRICOLA			345.000
1319.04140784.047	COORDENACAO E FISCALIZACAO DA POLITICA DE MECANIZACAO AGRICOLA		305.000	
1319.04140784.048	COORDENACAO E FISCALIZACAO DA POLITICA DE AVIACAO AGRICOLA		40.000	
	SEMENTES E MUDAS			443.000
1319.04140801.596	PLANO NACIONAL DE SEMENTES	443.000		
	INSPECAO, PADRONIZACAO E CLASSIFICACAO DE PRODUTOS			850.000
1319.04140972.058	CLASSIFICACAO E INSPECAO DE PRODUTOS DE ORIGEM VEGETAL		850.000	
	CONSERVACAO DO SOLO			127.500
1319.04141054.049	COORDENACAO E FISCALIZACAO DA POLITICA DE CONSERVACAO DO SOLO E AGUA		127.500	
	PRODUCACAO ANIMAL			<u>1.820.000</u>
	DEFESA SANITARIA ANIMAL			1.120.000
1319.04150872.048	DEFESA E INSPECAO SANITARIA ANIMAL		1.120.000	
	DESENVOLVIMENTO ANIMAL			500.000
1319.04150882.045	INSEMINACAO ARTIFICIAL		350.000	
1319.04150884.045	NUTRICAO ANIMAL		150.000	
	INSPECAO, PADRONIZACAO E CLASSIFICACAO DE PRODUTOS			200.000
1319.04150972.049	CLASSIFICACAO E INSPECAO DE PRODUTOS DE ORIGEM ANIMAL		200.000	
TOTAL		2.257.000	15.619.500	17.876.500

1300 - MINISTERIO DA AGRICULTURA	NATUREZA DA DESPESA	RECURSOS DO TESOIRO
1319 - DIRETORIA ESTADUAL DO AMAZONAS		

CÓDIGO	ESPECIFICAÇÃO	SUBELEMENTO E ITEM	ELEMENTO	CATEGORIA ECONÔMICA			
3.0.0.0	DESPESAS CORRENTES			<u>15.181.500</u>			
3.1.0.0	DESPESAS DE CUSTEIO			13.000.500			
3.1.1.0	PESSOAL		8.755.000				
3.1.1.1	PESSOAL CIVIL	8.755.000					
	VENCIMENTOS E VANTAGENS FIXAS	8.100.000					
	DESPESAS VARIÁVEIS	655.000					
3.1.2.0	MATERIAL DE CONSUMO		1.649.000				
3.1.3.0	SERVIÇOS DE TERCEIROS		2.461.500				
3.1.3.2	OUTROS SERVIÇOS DE TERCEIROS	2.461.500					
3.1.4.0	ENCARGOS DIVERSOS		135.000				
3.2.0.0	TRANSFERENCIAS CORRENTES			2.181.000			
3.2.3.0	TRANSFERENCIAS DE ASSISTENCIA E PREVIDENCIA SOCIAL		724.000				
3.2.3.3	SALARIO-FAMILIA	724.000					
3.2.5.0	CONTRIBUICOES DE PREVIDENCIA SOCIAL		407.000				
3.2.7.0	DIVERSAS TRANSFERENCIAS CORRENTES		1.050.000				
3.2.7.9	DIVERSAS	1.050.000					
4.0.0.0	DESPESAS DE CAPITAL			<u>2.695.000</u>			
4.1.0.0	INVESTIMENTOS			2.495.000			
4.1.2.0	SERVIÇOS EM REGIME DE PROGRAMACAO ESPECIAL		975.000				
4.1.3.0	EQUIPAMENTOS E INSTALACOES		945.000				
4.1.4.0	MATERIAL PERMANENTE		575.000				
4.3.0.0	TRANSFERENCIAS DE CAPITAL			200.000			
4.3.4.0	AUXILIOS PARA EQUIPAMENTOS E INSTALACOES		170.000				
4.3.5.0	AUXILIOS PARA MATERIAL PERMANENTE		30.000				
PESSOAL E ENCARGOS SOCIAIS	OUTRAS DESPESAS CORRENTES	TOTAL DAS DESPESAS CORRENTES	INVESTIMENTOS	RECURSOS FINANCIARIOS	TRANSFERENCIAS DE CAPITAL	TOTAL DAS DESPESAS DE CAPITAL	TOTAL GERAL
9.886.000	5.295.500	15.181.500	2.495.000		200.000	2.695.000	17.876.500

05100

1300 - MINISTERIO DA AGRICULTURA
 DEMONSTRATIVO DA DESPESA POR FONTE DE RECURSOS, CONSOLIDANDO PROJETOS E ATIVIDADES RECURSOS DO TESOURO
 1320 - DIRETORIA ESTADUAL DA BAHIA

CÓDIGO	E S P E C I F I C A Ç Ã O	PROJETOS	ATIVIDADES	TOTAL
00	ORDINARIO NAO VINCULADO	12.937.000	35.840.000	48.777.000

TOTAL →

12.937.000	35.840.000	48.777.000
------------	------------	------------

05100

1300 - MINISTERIO DA AGRICULTURA
 PROGRAMA DE TRABALHO RECURSOS DO TESOURO
 1320 - DIRETORIA ESTADUAL DA BAHIA RECURSOS ORDINARIOS

CÓDIGO	E S P E C I F I C A Ç Ã O	PROJETOS	ATIVIDADES	TOTAL
	AGRICULTURA			<u>48.777.000</u>
	ADMINISTRACAO			<u>26.545.000</u>
	ADMINISTRACAO GERAL			26.545.000
1320.04070214.364	COORDENACAO E MANUTENCAO DOS SERVICOS ADMINISTRATIVOS		26.545.000	
	PLANEJAMENTO GOVERNAMENTAL			<u>56.000</u>
	INFORMACOES GEOGRAFICAS E ESTATISTICAS			56.000
1320.04090442.037	PREVISAO DE SAFRAS		56.000	
	CIENCIA E TECNOLOGIA			<u>4.564.000</u>
	LEVANTAMENTO DO MEIO-AMBIENTE			4.564.000
1320.04100591.599	FORTALECIMENTO DO SISTEMA NACIONAL DE METEOROLOGIA	4.564.000		
	PRODUCAO VEGETAL			<u>4.943.000</u>
	INFORMACOES GEOGRAFICAS E ESTATISTICAS			360.000
1320.04140442.057	ESTUDOS E PESQUISAS SOBRE O MERCADO AGRICOLA		360.000	
	DEFESA SANITARIA VEGETAL			<u>1.333.000</u>
1320.04140754.046	DEFESA, VIGILANCIA E INSPECAO FITOSSANITARIA		1.333.000	
	CORRETIVOS E FERTILIZANTES			150.000
1320.04140763.061	IMPLANTACAO DA FISCALIZACAO DO COMERCIO DE CORRETIVOS E FERTILIZANTES	150.000		
	MECANIZACAO AGRICOLA			<u>170.000</u>
1320.04140784.047	COORDENACAO E FISCALIZACAO DA POLITICA DE MECANIZACAO AGRICOLA		70.000	
1320.04140784.048	COORDENACAO E FISCALIZACAO DA POLITICA DE AVIACAO AGRICOLA		100.000	
	SEMENTES E MUDAS			<u>1.783.000</u>
1320.04140801.596	PLANO NACIONAL DE SEMENTES	1.783.000		
	INSPECAO, PADRONIZACAO E CLASSIFICACAO DE PRODUTOS			<u>1.125.000</u>
1320.04140572.058	CLASSIFICACAO E INSPECAO DE PRODUTOS DE ORIGEM VEGETAL		1.125.000	
	CONSERVACAO DO SOLO			<u>22.000</u>
1320.04141054.049	COORDENACAO E FISCALIZACAO DA POLITICA DE CONSERVACAO DO SOLO E AGUA		22.000	
	PRODUCAO ANIMAL			<u>12.669.000</u>
	DEFESA SANITARIA ANIMAL			<u>11.069.000</u>
1320.04150873.043	CCMBATE A FEBRE AFTOSA	6.440.000		
1320.04150872.048	DEFESA E INSPECAO SANITARIA ANIMAL		875.000	
1320.04150874.042	COORDENACAO DA POLITICA NACIONAL DE SAUDE ANIMAL - PRONASA		3.754.000	
	DESENVOLVIMENTO ANIMAL			<u>1.150.000</u>
1320.04150882.045	INSEMINACAO ARTIFICIAL		400.000	
1320.04150884.044	MELHORAMENTO ZOOTECNICO DE ANIMAIS DE MEDIO E PEQUENO PORTE		500.000	
1320.04150884.045	NUTRICAO ANIMAL		250.000	
	INSPECAO, PADRONIZACAO E CLASSIFICACAO DE PRODUTOS			<u>450.000</u>
1320.04150972.049	CLASSIFICACAO E INSPECAO DE PRODUTOS DE ORIGEM ANIMAL		450.000	

TOTAL →

12.937.000	35.840.000	48.777.000
------------	------------	------------

1300 - MINISTERIO DA AGRICULTURA	NATUREZA DA DESPESA	RECURSOS DO TESOURO
1320 - DIRETORIA ESTADUAL DA BAHIA		

CÓDIGO	ESPECIFICAÇÃO	SUBELEMENTO E ITEM	ELEMENTO	CATEGORIA ECONÔMICA
3.0.0.0	DESPESAS CORRENTES			<u>36.480.000</u>
3.1.0.0	DESPESAS DE CUSTEIO			27.739.000
3.1.1.0	PESSOAL		21.777.000	
3.1.1.1	PESSOAL CIVIL	21.777.000		
	01 VENCIMENTOS E VANTAGENS FIXAS	20.700.000		
	02 DESPESAS VARIÁVEIS	1.077.000		
3.1.2.0	MATERIAL DE CONSUMO		2.367.000	
3.1.3.0	SERVÇOS DE TERCEIROS		2.964.000	
3.1.3.2	OUTROS SERVIÇOS DE TERCEIROS	2.964.000		
3.1.4.0	ENCARGOS DIVERSOS		631.000	
3.2.0.0	TRANSFERÊNCIAS CORRENTES			8.741.000
3.2.3.0	TRANSFERÊNCIAS DE ASSISTÊNCIA E PREVIDÊNCIA SOCIAL		1.750.000	
3.2.3.3	SALÁRIO-FAMÍLIA	1.750.000		
3.2.5.0	CONTRIBUIÇÕES DE PREVIDÊNCIA SOCIAL		390.000	
3.2.7.0	DIVERSAS TRANSFERÊNCIAS CORRENTES		6.601.000	
3.2.7.9	DIVERSAS	6.601.000		
4.0.0.0	DESPESAS DE CAPITAL			<u>12.297.000</u>
4.1.0.0	INVESTIMENTOS			10.707.000
4.1.1.0	OBRAS PÚBLICAS		4.000.000	
4.1.2.0	SERVÇOS EM REGIME DE PROGRAMAÇÃO ESPECIAL		4.346.000	
4.1.3.0	EQUIPAMENTOS E INSTALAÇÕES		1.701.000	
4.1.4.0	MATERIAL PERMANENTE		660.000	
4.3.0.0	TRANSFERÊNCIAS DE CAPITAL			1.590.000
4.3.4.0	AUXÍLIOS PARA EQUIPAMENTOS E INSTALAÇÕES		200.000	
4.3.5.0	AUXÍLIOS PARA MATERIAL PERMANENTE		100.000	
4.3.7.0	CONTRIBUIÇÕES DIVERSAS		1.290.000	
4.3.7.2	ENTIDADES ESTADUAIS	1.290.000		
	04 OUTRAS CONTRIBUIÇÕES	1.290.000		

PESSOAL E ENCARGOS SOCIAIS	OUTRAS DESPESAS CORRENTES	TOTAL DAS DESPESAS CORRENTES	INVESTIMENTOS	REVERSÍVEIS PRONUNCIADAS	TRANSFERÊNCIAS DE CAPITAL	TOTAL DAS DESPESAS DE CAPITAL	TOTAL GERAL
23.917.000	12.563.000	36.480.000	10.707.000		1.590.000	12.297.000	48.777.000

1300 - MINISTERIO DA AGRICULTURA	DEMONSTRATIVO DA DESPESA POR FONTE DE RECURSOS, CONSOLIDANDO PROJETOS E ATIVIDADES	RECURSOS DO TESOURO
1321 - DIRETORIA ESTADUAL DO CEARA		

CÓDIGO	ESPECIFICAÇÃO	PROJETOS	ATIVIDADES	TOTAL
00	ORDINÁRIO NÃO VINCULADO	741.000	36.888.500	37.629.500
TOTAL		741.000	36.888.500	37.629.500

1300 - MINISTERIO DA AGRICULTURA	PROGRAMA DE TRABALHO	RECURSOS DO TESOURO
1321 - DIRETORIA ESTADUAL DO CEARA		RECURSOS ORDINÁRIOS

CÓDIGO	ESPECIFICAÇÃO	PROJETOS	ATIVIDADES	TOTAL
	AGRICULTURA			<u>37.629.500</u>
	ADMINISTRAÇÃO			<u>29.317.000</u>
	ADMINISTRAÇÃO GERAL			29.317.000
1321.04070214.364	COORDENAÇÃO E MANUTENÇÃO DOS SERVIÇOS ADMINISTRATIVOS		29.317.000	
	PLANEJAMENTO GOVERNAMENTAL			<u>60.000</u>
	INFORMAÇÕES GEOGRÁFICAS E ESTATÍSTICAS			60.000
1321.04090442.037	PREVISÃO DE SAFRAS		60.000	
	PRODUÇÃO VEGETAL			<u>4.167.500</u>
	INFORMAÇÕES GEOGRÁFICAS E ESTATÍSTICAS			350.000
1321.04140442.057	ESTUDOS E PESQUISAS SOBRE O MERCADO AGRÍCOLA		350.000	
	DEFESA SANITÁRIA VEGETAL			2.133.000
1321.04140754.046	DEFESA, VIGILÂNCIA E INSPEÇÃO FITOSSANITÁRIA		2.133.000	
	CORRETIVOS E FERTILIZANTES			50.000

TOTAL				
--------------	--	--	--	--

1300 - MINISTERIO DA AGRICULTURA		PROGRAMA DE TRABALHO			C.R. 1.00
1321 - DIRETORIA ESTADUAL DO CEARA		RECURSOS DO TESOURO			RECURSOS ORDINARIOS
CÓDIGO	E S P E C I F I C A Ç Ã O	PROJETOS	ATIVIDADES	TOTAL	
1321.04140763.061	IMPLANTACAO DA FISCALIZACAO DO COMERCIO DE CORRETIVOS E FERTILIZANTES	50.000			
	MECANIZACAO AGRICOLA			105.000	
1321.04140784.047	COORDENACAO E FISCALIZACAO DA POLITICA DE MECANIZACAO AGRICOLA		5.000		
1321.04140794.048	COORDENACAO E FISCALIZACAO DA POLITICA DE AVIACAO AGRICOLA		100.000		
	SEMENTES E MUDAS			691.000	
1321.04140801.556	PLANO NACIONAL DE SEMENTES	691.000			
	INSPECCAO, PADRONIZACAO E CLASSIFICACAO DE PRODUTOS			800.000	
1321.04140572.358	CLASSIFICACAO E INSPECCAO DE PRODUTOS DE ORIGEM VEGETAL		800.000		
	CONSERVACAO DO SOLO			38.500	
1321.04141054.049	COORDENACAO E FISCALIZACAO DA POLITICA DE CONSERVACAO DO SOLO E AGUA		38.500		
	PRODUCCAO ANIMAL			<u>4.085.000</u>	
	DEFESA SANITARIA ANIMAL			2.315.000	
1321.04150872.048	DEFESA E INSPECCAO SANITARIA ANIMAL		315.000		
1321.04150874.042	COORDENACAO DA POLITICA NACIONAL DE SAUDE ANIMAL - PRONASA		2.000.000		
	DESENVOLVIMENTO ANIMAL			1.100.000	
1321.04150882.045	INSEMINACAO ARTIFICIAL		300.000		
1321.04150884.044	MELHORAMENTO ZOOTECNICO DE ANIMAIS DE MEDIO E PEQUENO PORTE		600.000		
1321.04150884.045	NUTRICAO ANIMAL		200.000		
	INSPECCAO, PADRONIZACAO E CLASSIFICACAO DE PRODUTOS			670.000	
1321.04150572.049	CLASSIFICACAO E INSPECCAO DE PRODUTOS DE ORIGEM ANIMAL		670.000		
TOTAL		741.000	36.888.500	37.629.500	

1300 - MINISTERIO DA AGRICULTURA		NATUREZA DA DESPESA			C.R. 1.00
1321 - DIRETORIA ESTADUAL DO CEARA		RECURSOS DO TESOURO			
CÓDIGO	E S P E C I F I C A Ç Ã O	SUBELEMENTO E ITEM	ELEMENTO	CATEGORIA ECONOMICA	
3.0.0.0	DESPESAS CORRENTES			<u>34.823.500</u>	
3.1.0.0	DESPESAS DE CUSTEIO			28.076.500	
3.1.1.0	PESSOAL		24.097.500		
3.1.1.1	PESSOAL CIVIL	24.097.500			
	VENCIMENTOS E VANTAGENS FIXAS	23.400.000			
	DESPESAS VARIÁVEIS	697.500			
01					
02					
3.1.2.0	MATERIAL DE CONSUMO		1.689.000		
3.1.3.0	SERVICOS DE TERCEIROS		1.990.000		
3.1.3.1	REMUNERACAO DE SERVICOS PESSOAIS	40.000			
3.1.3.2	OUTROS SERVICOS DE TERCEIROS	1.950.000			
3.1.4.0	ENCARGOS DIVERSOS		300.000		
3.2.0.0	TRANSFERENCIAS CORRENTES			6.747.000	
3.2.3.0	TRANSFERENCIAS DE ASSISTENCIA E PREVIDENCIA SOCIAL		2.000.000		
3.2.3.3	SALARIO-FAMILIA	2.000.000			
3.2.5.0	CONTRIBUICOES DE PREVIDENCIA SOCIAL		487.000		
3.2.7.0	DIVERSAS TRANSFERENCIAS CORRENTES		4.260.000		
3.2.7.9	DIVERSAS	4.260.000			
4.0.0.0	DESPESAS DE CAPITAL			<u>2.806.000</u>	
4.1.0.0	INVESTIMENTOS			2.106.000	
4.1.2.0	SERVICOS EM REGIME DE PROGRAMACAO ESPECIAL		401.000		
4.1.3.0	EQUIPAMENTOS E INSTALACOES		1.230.000		
4.1.4.0	MATERIAL PERMANENTE		475.000		
4.3.0.0	TRANSFERENCIAS DE CAPITAL			700.000	
4.3.4.0	AUXILIOS PARA EQUIPAMENTOS E INSTALACOES		200.000		
4.3.5.0	AUXILIOS PARA MATERIAL PERMANENTE		100.000		
4.3.7.0	CONTRIBUICOES DIVERSAS		400.000		
4.3.7.2	ENTIDADES ESTADUAIS	400.000			
04	OUTRAS CONTRIBUICOES	400.000			
PESSOAL E ENCARGOS SOCIAIS		26.584.500			
OUTRAS DESPESAS CORRENTES		8.239.000			
TOTAL DAS DESPESAS CORRENTES		34.823.500			
INVESTIMENTOS		2.106.000			
TRANSFERENCIAS DE CAPITAL		700.000			
TOTAL DAS DESPESAS DE CAPITAL		2.806.000			
TOTAL GERAL		37.629.500			

04100

1300 - MINISTERIO DA AGRICULTURA
 DEMONSTRATIVO DA DESPESA POR FONTE DE RECURSOS, CONSOLIDANDO PROJETOS E ATIVIDADES RECURSOS DO TESOURO
 1322 - DIRETORIA ESTADUAL DO ESPIRITO SANTO

CÓDIGO	ESPECIFICAÇÃO	PROJETOS	ATIVIDADES	TOTAL
00	ORDINARIO NAO VINCULADO	6.256.000	22.025.700	28.281.700

TOTAL ➡

6.256.000	22.025.700	28.281.700
-----------	------------	------------

04100

1300 - MINISTERIO DA AGRICULTURA
 PROGRAMA DE TRABALHO RECURSOS DO TESOURO
 1322 - DIRETORIA ESTADUAL DO ESPIRITO SANTO RECURSOS ORDINARIOS

CÓDIGO	ESPECIFICAÇÃO	PROJETOS	ATIVIDADES	TOTAL
	AGRICULTURA			<u>28.281.700</u>
	ADMINISTRACAO			<u>16.426.000</u>
	ADMINISTRACAO GERAL			15.466.000
1322.04070214.364	COORDENACAO E MANUTENCAO DOS SERVICOS ADMINISTRATIVOS		15.466.000	
	EDIFICACOES PUBLICAS			960.000
1322.04070253.559	EDIFICIO-SEDE DA DIRETORIA ESTADUAL DO ESPIRITO SANTO	960.000		
	PLANEJAMENTO GOVERNAMENTAL			69.000
	INFORMACCOES GEOGRAFICAS E ESTATISTICAS			65.000
1322.04090442.037	PREVISAO DE SAFRAS		69.000	
	PRODUCCAO VEGETAL			<u>3.863.700</u>
	INFORMACCOES GEOGRAFICAS E ESTATISTICAS			250.000
1322.04140442.057	ESTUDOS E PESQUISAS SOBRE O MERCADO AGRICOLA		250.000	
	DEFESA SANITARIA VEGETAL			173.000
1322.04140754.046	DEFESA, VIGILANCIA E INSPECCAO FITOSSANITARIA		173.000	
	CORRETIVOS E FERTILIZANTES			185.000
1322.04140763.061	IMPLANTACAO DA FISCALIZACAO DO COMERCIO DE CORRETIVOS E FERTILIZANTES	189.000		
	MECANIZACAO AGRICOLA			65.000
1322.04140784.047	COORDENACAO E FISCALIZACAO DA POLITICA DE MECANIZACAO AGRICOLA		5.000	
1322.04140784.048	COORDENACAO E FISCALIZACAO DA POLITICA DE AVIACAO AGRICOLA		60.000	
	SEMENTES E MUDAS			2.470.000
1322.04140801.596	PLANO NACIONAL DE SEMENTES	2.470.000		
	INSPECCAO, PADRONIZACAO E CLASSIFICACAO DE PRODUTOS			565.000
1322.04140972.058	CLASSIFICACAO E INSPECCAO DE PRODUTOS DE ORIGEM VEGETAL		565.000	
	CONSERVACAO DO SOLO			151.700
1322.04141054.049	COORDENACAO E FISCALIZACAO DA POLITICA DE CONSERVACAO DO SOLO E AGUA		151.700	
	PRODUCCAO ANIMAL			<u>7.923.000</u>
	DEFESA SANITARIA ANIMAL			5.933.000
1322.04150873.043	COMBATE A FEBRE AFTOSA	2.637.000		
1322.04150872.048	DEFESA E INSPECCAO SANITARIA ANIMAL		370.000	
1322.04150874.042	COORDENACAO DA POLITICA NACIONAL DE SAUDE ANIMAL - PRONASA		2.926.000	
	DESENVOLVIMENTO ANIMAL			790.000
1322.04150882.045	INSEMINACAO ARTIFICIAL		300.000	
1322.04150884.043	MELHORAMENTO ZOOTECNICO DE ANIMAIS DE GRANDE PORTE		140.000	
1322.04150884.044	MELHORAMENTO ZOOTECNICO DE ANIMAIS DE MEDIO E PEQUENO PORTE		200.000	
1322.04150884.045	NUTRICAO ANIMAL		150.000	
	INSPECCAO, PADRONIZACAO E CLASSIFICACAO DE PRODUTOS			1.200.000
1322.04150972.049	CLASSIFICACAO E INSPECCAO DE PRODUTOS DE ORIGEM ANIMAL		1.200.000	

TOTAL ➡

6.256.000	22.025.700	28.281.700
-----------	------------	------------

Cr\$ 1,00

1300 - MINISTERIO DA AGRICULTURA
 1322 - DIRETORIA ESTADUAL DO ESPIRITO SANTO

NATUREZA DA DESPESA

RECURSOS DO TESOURO

CÓDIGO	ESPECIFICAÇÃO	SUBELEMENTO E ITEM	ELEMENTO	CATEGORIA ECONÔMICA
3.0.0.0	DESPESAS CORRENTES			<u>21.804.700</u>
3.1.0.0	DESPESAS DE CUSTEIO			17.908.700
3.1.1.0	PESSOAL		11.585.000	
3.1.1.1	PESSOAL CÍVIL	11.585.000		
01	VENCIMENTOS E VANTAGENS FIXAS	10.800.000		
02	DESPESAS VARIÁVEIS	785.000		
3.1.2.0	MATERIAL DE CONSUMO		2.783.000	
3.1.3.0	SERVIÇOS DE TERCEIROS		3.112.000	
3.1.3.2	OUTROS SERVIÇOS DE TERCEIROS	3.112.000		
3.1.4.0	ENCARGOS DIVERSOS		428.700	
3.2.0.0	TRANSFERÊNCIAS CORRENTES			3.896.000
3.2.3.0	TRANSFERÊNCIAS DE ASSISTÊNCIA E PREVIDÊNCIA SOCIAL		446.000	
3.2.3.3	SALÁRIO-FAMÍLIA	446.000		
3.2.5.0	CONTRIBUIÇÕES DE PREVIDÊNCIA SOCIAL		315.000	
3.2.7.0	DIVERSAS TRANSFERÊNCIAS CORRENTES		3.135.000	
3.2.7.9	DIVERSAS	3.135.000		
4.0.0.0	DESPESAS DE CAPITAL			<u>6.477.000</u>
4.1.0.0	INVESTIMENTOS			5.504.000
4.1.1.0	OBRAS PÚBLICAS		960.000	
4.1.2.0	SERVIÇOS EM REGIME DE PROGRAMAÇÃO ESPECIAL		2.478.000	
4.1.3.0	EQUIPAMENTOS E INSTALAÇÕES		1.386.000	
4.1.4.0	MATERIAL PERMANENTE		680.000	
4.3.0.0	TRANSFERÊNCIAS DE CAPITAL			973.000
4.3.4.0	AUXÍLIOS PARA EQUIPAMENTOS E INSTALAÇÕES		150.000	
4.3.7.0	CONTRIBUIÇÕES DIVERSAS		823.000	
4.3.7.2	ENTIDADES ESTADUAIS	823.000		
04	OUTRAS CONTRIBUIÇÕES	823.000		
PESSOAL E ENCARGOS SOCIAIS				12.346.000
OUTRAS DESPESAS CORRENTES				9.458.700
TOTAL DAS DESPESAS CORRENTES				21.804.700
INVESTIMENTOS				5.504.000
INVERSÕES FINANCEIRAS				
TRANSFERÊNCIAS DE CAPITAL				973.000
TOTAL DAS DESPESAS DE CAPITAL				6.477.000
				<u>TOTAL GERAL</u>
				28.281.700

Cr\$ 1,00

1300 - MINISTERIO DA AGRICULTURA
 1323 - DIRETORIA ESTADUAL DE GOIAS

DEMONSTRATIVO DA DESPESA POR FONTE DE RECURSOS, CONSOLIDANDO PROJETOS E ATIVIDADES

RECURSOS DO TESOURO

CÓDIGO	ESPECIFICAÇÃO	PROJETOS	ATIVIDADES	TOTAL
00	ORDINÁRIO NÃO VINCULADO	9.102.500	24.829.500	33.932.000
TOTAL		9.102.500	24.829.500	33.932.000

Cr\$ 1,00

1300 - MINISTERIO DA AGRICULTURA
 1323 - DIRETORIA ESTADUAL DE GOIAS

PROGRAMA DE TRABALHO

RECURSOS DO TESOURO
 RECURSOS ORDINÁRIOS

CÓDIGO	ESPECIFICAÇÃO	PROJETOS	ATIVIDADES	TOTAL
	AGRICULTURA			<u>33.932.000</u>
	ADMINISTRAÇÃO			17.802.000
	ADMINISTRAÇÃO GERAL			17.802.000
1323.04070214.364	COORDENAÇÃO E MANUTENÇÃO DOS SERVIÇOS ADMINISTRATIVOS		17.802.000	
	PLANEJAMENTO GOVERNAMENTAL			40.000
	INFORMAÇÕES GEOGRÁFICAS E ESTATÍSTICAS			40.000
1323.04090442.037	PREVISÃO DE SAFRAS		40.000	
	Ciência e tecnologia			765.500
	LEVANTAMENTO DO MEIO-AMBIENTE			765.500
1323.04100591.599	FORTALECIMENTO DO SISTEMA NACIONAL DE METEOROLOGIA	765.500		
	PRODUÇÃO VEGETAL			<u>5.761.500</u>
	INFORMAÇÕES GEOGRÁFICAS E ESTATÍSTICAS			350.000
1323.04140442.057	ESTUDOS E PESQUISAS SOBRE O MERCADO AGRÍCOLA		350.000	

1300 - MINISTERIO DA AGRICULTURA	PROGRAMA DE TRABALHO	RECURSOS DO TESOURO
1323 - DIRETORIA ESTADUAL DE GOIAS		RECURSOS ORDINARIOS

CÓDIGO	ESPECIFICAÇÃO	PROJETOS	ATIVIDADES	TOTAL
1323.04140754.046	DEFESA SANITARIA VEGETAL			190.000
	DEFESA, VIGILANCIA E INSPEÇÃO FITOSSANITARIA		190.000	
	CORRETIVOS E FERTILIZANTES			380.000
1323.04140763.061	IMPLANTACÃO DA FISCALIZAÇÃO DO COMERCIO DE CORRETIVOS E FERTILIZANTES	380.000		
	MECANIZAÇÃO AGRICOLA			130.000
1323.04140784.047	COORDENAÇÃO E FISCALIZAÇÃO DA POLITICA DE MECANIZAÇÃO AGRICOLA		5.000	
1323.04140784.048	COORDENAÇÃO E FISCALIZAÇÃO DA POLITICA DE AVIACÃO AGRICOLA		125.000	
	SEMENTES E MUDAS			3.884.000
1323.04140801.556	PLANO NACIONAL DE SEMENTES	3.884.000		
	INSPEÇÃO, PADRONIZAÇÃO E CLASSIFICAÇÃO DE PRODUTOS			800.000
1323.04140972.058	CLASSIFICAÇÃO E INSPEÇÃO DE PRODUTOS DE ORIGEM VEGETAL		800.000	
	CONSERVAÇÃO DO SOLO			27.500
1323.04141054.049	COORDENAÇÃO E FISCALIZAÇÃO DA POLITICA DE CONSERVAÇÃO DO SOLO E AGUA		27.500	
	PRODUÇÃO ANIMAL			<u>9.563.000</u>
	DEFESA SANITARIA ANIMAL			7.983.000
1323.04150873.043	COMBATE A FEBRE AFTOSA	4.073.000		
1323.04150872.048	DEFESA E INSPEÇÃO SANITARIA ANIMAL		700.000	
1323.04150874.042	COORDENAÇÃO DA POLITICA NACIONAL DE SAUDE ANIMAL - PRONASA		3.210.000	
	DESENVOLVIMENTO ANIMAL			510.000
1323.04150882.045	INSEMINAÇÃO ARTIFICIAL		200.000	
1323.04150884.044	MELHORAMENTO ZOOTECNICO DE ANIMAIS DE MEDIO E PEQUENO PORTE		110.000	
1323.04150884.045	NUTRIÇÃO ANIMAL		200.000	
	INSPEÇÃO, PADRONIZAÇÃO E CLASSIFICAÇÃO DE PRODUTOS			1.070.000
1323.04150972.049	CLASSIFICAÇÃO E INSPEÇÃO DE PRODUTOS DE ORIGEM ANIMAL		1.070.000	
TOTAL		9.102.500	24.829.500	33.932.000

1300 - MINISTERIO DA AGRICULTURA	NATUREZA DA DESPESA	RECURSOS DO TESOURO
1323 - DIRETORIA ESTADUAL DE GOIAS		

CÓDIGO	ESPECIFICAÇÃO	SUBELEMENTO E ITEM	ELEMENTO	CATEGORIA ECONÔMICA
3.0.0.0	DESPESAS CORRENTES			<u>25.959.000</u>
3.1.0.0	DESPESAS DE CUSTEIO			21.110.000
3.1.1.0	PESSOAL			
3.1.1.1	PESSOAL CIVIL	14.610.000	14.610.000	
	VENCIMENTOS E VANTAGENS FIXAS	13.500.000		
	DESPESAS VARIÁVEIS	1.110.000		
3.1.2.0	MATERIAL DE CONSUMO		3.552.000	
3.1.3.0	SERVIÇOS DE TERCEIROS		2.574.000	
3.1.3.2	OUTROS SERVIÇOS DE TERCEIROS	2.574.000		
3.1.4.0	ENCARGOS DIVERSOS		374.000	
3.2.0.0	TRANSFERÊNCIAS CORRENTES			4.849.000
3.2.3.0	TRANSFERÊNCIAS DE ASSISTENCIA E PREVIDENCIA SOCIAL		1.040.000	
3.2.3.3	SALARIO-FAMILIA	1.040.000		
3.2.5.0	CONTRIBUIÇÕES DE PREVIDENCIA SOCIAL		327.000	
3.2.7.0	DIVERSAS TRANSFERÊNCIAS CORRENTES		3.482.000	
3.2.7.9	DIVERSAS	3.482.000		
4.0.0.0	DESPESAS DE CAPITAL			<u>7.973.000</u>
4.1.0.0	INVESTIMENTOS			6.879.000
4.1.1.0	OBRAS PUBLICAS		1.500.000	
4.1.2.0	SERVIÇOS EM REGIME DE PROGRAMAÇÃO ESPECIAL		3.451.000	
4.1.3.0	EQUIPAMENTOS E INSTALAÇÕES		1.486.000	
4.1.4.0	MATERIAL PERMANENTE		442.000	
4.3.0.0	TRANSFERÊNCIAS DE CAPITAL			1.094.000
4.3.4.0	AUXÍLIOS PARA EQUIPAMENTOS E INSTALAÇÕES		100.000	
4.3.7.0	CONTRIBUIÇÕES DIVERSAS		994.000	
4.3.7.2	ENTIDADES ESTADUAIS	994.000		
	OUTRAS CONTRIBUIÇÕES	994.000		

PESSOAL E ENCARGOS SOCIAIS	OUTRAS DESPESAS CORRENTES	TOTAL DAS DESPESAS CORRENTES	INVESTIMENTOS	TRANSFERÊNCIAS DE CAPITAL	TOTAL DAS DESPESAS DE CAPITAL	TOTAL GERAL
15.977.000	9.982.000	25.959.000	6.879.000	1.094.000	7.973.000	33.932.000

1300 - MINISTERIO DA AGRICULTURA
 DEMONSTRATIVO DA DESPESA POR FONTE DE RECURSOS, CONSOLIDANDO PROJETOS E ATIVIDADES RECURSOS DO TESOURO
 1324 - DIRETORIA ESTADUAL DO MARANHÃO

CÓDIGO	ESPECIFICAÇÃO	PROJETOS	ATIVIDADES	TOTAL
00	ORDINARIO NÃO VINCULADO	1.681.000	19.689.500	21.370.500

TOTAL ➡

1.681.000	19.689.500	21.370.500
-----------	------------	------------

1300 - MINISTERIO DA AGRICULTURA
 PROGRAMA DE TRABALHO RECURSOS DO TESOURO
 1324 - DIRETORIA ESTADUAL DO MARANHÃO RECURSOS ORDINARIOS

CÓDIGO	ESPECIFICAÇÃO	PROJETOS	ATIVIDADES	TOTAL
	AGRICULTURA			<u>21.370.500</u>
	ADMINISTRAÇÃO			<u>16.121.000</u>
	ADMINISTRAÇÃO GERAL			16.121.000
1324.04070214.364	COORDENAÇÃO E MANUTENÇÃO DOS SERVIÇOS ADMINISTRATIVOS		16.121.000	
	PLANEJAMENTO GOVERNAMENTAL			<u>59.000</u>
	INFORMAÇÕES GEOGRÁFICAS E ESTATÍSTICAS			59.000
1324.04090442.037	PREVISÃO DE SAFRAS		59.000	
	PRODUÇÃO VEGETAL			<u>2.490.500</u>
	INFORMAÇÕES GEOGRÁFICAS E ESTATÍSTICAS			250.000
1324.04140442.057	ESTUDOS E PESQUISAS SOBRE O MERCADO AGRÍCOLA		250.000	
	DEFESA SANITÁRIA VEGETAL			248.000
1324.04140754.046	DEFESA, VIGILÂNCIA E INSPEÇÃO FITOSSANITÁRIA		248.000	
	CORRETIVOS E FERTILIZANTES			50.000
1324.04140763.061	IMPLANTAÇÃO DA FISCALIZAÇÃO DO COMÉRCIO DE CORRETIVOS E FERTILIZANTES	50.000		
	MECANIZAÇÃO AGRÍCOLA			65.000
1324.04140784.047	COORDENAÇÃO E FISCALIZAÇÃO DA POLÍTICA DE MECANIZAÇÃO AGRÍCOLA		5.000	
1324.04140784.048	COORDENAÇÃO E FISCALIZAÇÃO DA POLÍTICA DE AVIAÇÃO AGRÍCOLA		60.000	
	SEMENTES E MUDAS			1.631.000
1324.04140801.556	PLANO NACIONAL DE SEMENTES	1.631.000		
	INSPEÇÃO, PADRONIZAÇÃO E CLASSIFICAÇÃO DE PRODUTOS			230.000
1324.04140972.058	CLASSIFICAÇÃO E INSPEÇÃO DE PRODUTOS DE ORIGEM VEGETAL		230.000	
	CONSERVAÇÃO DO SOLO			16.500
1324.04141054.049	COORDENAÇÃO E FISCALIZAÇÃO DA POLÍTICA DE CONSERVAÇÃO DO SOLO E ÁGUA		16.500	
	PRODUÇÃO ANIMAL			<u>2.700.000</u>
	DEFESA SANITÁRIA ANIMAL			2.150.000
1324.04150872.048	DEFESA E INSPEÇÃO SANITÁRIA ANIMAL		150.000	
1324.04150874.042	COORDENAÇÃO DA POLÍTICA NACIONAL DE SAÚDE ANIMAL - PRONASA		2.000.000	
	DESENVOLVIMENTO ANIMAL			450.000
1324.04150882.045	INSEMINAÇÃO ARTIFICIAL		300.000	
1324.04150884.045	NUTRIÇÃO ANIMAL		150.000	
	INSPEÇÃO, PADRONIZAÇÃO E CLASSIFICAÇÃO DE PRODUTOS			100.000
1324.04150972.049	CLASSIFICAÇÃO E INSPEÇÃO DE PRODUTOS DE ORIGEM ANIMAL		100.000	

TOTAL ➡

1.681.000	19.689.500	21.370.500
-----------	------------	------------

1300 - MINISTERIO DA AGRICULTURA	NATUREZA DA DESPESA	RECURSOS DO TESOURO
1324 - DIRETORIA ESTADUAL DO MARANHÃO		

CÓDIGO	ESPECIFICAÇÃO	SUBLEMENTO E ITEM	ELEMENTO	CATEGORIA ECONÔMICA		
3.0.0.0	DESPESAS CORRENTES			<u>18.887.500</u>		
3.1.0.0	DESPESAS DE CUSTEIO			15.831.500		
3.1.1.0	PESSOAL		12.209.000			
3.1.1.1	PESSOAL CIVIL	12.209.000				
	VENCIMENTOS E VANTAGENS FIXAS	11.700.000				
	DESPESAS VARIÁVEIS	509.000				
3.1.2.0	MATERIAL DE CONSUMO		1.627.000			
3.1.3.0	SERVICOS DE TERCEIROS		1.727.500			
3.1.3.2	OUTROS SERVICOS DE TERCEIROS	1.727.500				
3.1.4.0	ENCARGOS DIVERSOS		268.000			
3.2.0.0	TRANSFERENCIAS CORRENTES			3.056.000		
3.2.3.0	TRANSFERENCIAS DE ASSISTENCIA E PREVIDENCIA SOCIAL		1.200.000			
3.2.3.3	SALARIO-FAMILIA	1.200.000				
3.2.5.0	CONTRIBUICOES DE PREVIDENCIA SOCIAL		196.000			
3.2.7.0	DIVERSAS TRANSFERENCIAS CORRENTES		1.660.000			
3.2.7.9	DIVERSAS	1.660.000				
4.0.0.0	DESPESAS DE CAPITAL			<u>2.483.000</u>		
4.1.0.0	INVESTIMENTOS			2.043.000		
4.1.1.0	OBRAS PUBLICAS		900.000			
4.1.2.0	SERVICOS EM REGIME DE PROGRAMACAO ESPECIAL		288.000			
4.1.3.0	EQUIPAMENTOS E INSTALACOES		645.000			
4.1.4.0	MATERIAL PERMANENTE		210.000			
4.3.0.0	TRANSFERENCIAS DE CAPITAL			440.000		
4.3.4.0	AUXILIOS PARA EQUIPAMENTOS E INSTALACOES		40.000			
4.3.7.0	CONTRIBUICOES DIVERSAS		400.000			
4.3.7.2	ENTIDADES ESTADUAIS	400.000				
	OUTRAS CONTRIBUICOES	400.000				
04						
PESSOAL E ENCARGOS SOCIAIS						
OUTRAS DESPESAS CORRENTES						
TOTAL DAS DESPESAS CORRENTES						
INVESTIMENTOS						
TRANSFERENCIAS DE CAPITAL						
TOTAL DAS DESPESAS DE CAPITAL						
TOTAL GERAL				21.370.500		
13.605.000	5.282.500	18.887.500	2.043.000	440.000	2.483.000	21.370.500

1300 - MINISTERIO DA AGRICULTURA	DEMONSTRATIVO DA DESPESA POR FONTE DE RECURSOS, CONSOLIDANDO PROJETOS E ATIVIDADES	RECURSOS DO TESOURO
1325 - DIRETORIA ESTADUAL DE MATO GROSSO		

CÓDIGO	ESPECIFICAÇÃO	PROJETOS	ATIVIDADES	TOTAL
00	ORDINARIO NAO VINCULADO	16.685.500	21.784.500	38.470.000
TOTAL		16.685.500	21.784.500	38.470.000

1300 - MINISTERIO DA AGRICULTURA	PROGRAMA DE TRABALHO	RECURSOS DO TESOURO
1325 - DIRETORIA ESTADUAL DE MATO GROSSO		RECURSOS ORDINARIOS

CÓDIGO	ESPECIFICAÇÃO	PROJETOS	ATIVIDADES	TOTAL
	AGRICULTURA			<u>38.470.000</u>
	ADMINISTRACAO			<u>15.358.000</u>
	ADMINISTRACAO GERAL			15.358.000
1325.04070214.364	COORDENACAO E MANUTENCAO DOS SERVICOS ADMINISTRATIVOS		15.358.000	
	PLANEJAMENTO GOVERNAMENTAL			<u>45.000</u>
	INFORMACOES GEOGRAFICAS E ESTATISTICAS			45.000
1325.04090442.037	PREVISAO DE SAFRAS		45.000	
	CIENCIA E TECNOLOGIA			<u>1.150.500</u>
	LEVANTAMENTO DO MEIO-AMBIENTE			1.150.500
1325.04100591.599	FORTALECIMENTO DO SISTEMA NACIONAL DE METEOROLOGIA	1.150.500		
	PRODUCAO VEGETAL			<u>11.821.500</u>
	INFORMACOES GEOGRAFICAS E ESTATISTICAS			265.000
1325.04140442.057	ESTUDOS E PESQUISAS SOBRE O MERCADO AGRICOLA		265.000	

1300 - MINISTERIO DA AGRICULTURA	PROGRAMA DE TRABALHO	RECURSOS DO TESOIRO
1325 - DIRETORIA ESTADUAL DE MATO GROSSO		RECURSOS ORDINARIOS

CÓDIGO	ESPECIFICAÇÃO	PROJETOS	ATIVIDADES	TOTAL
1325.04140751.428 1325.04140754.046	DEFESA SANITARIA VEGETAL COMBATE AO CANCRO CITRICO DEFESA, VIGILANCIA E INSPECAO FITOSSANITARIA	6.000.000	160.000	6.160.000
1325.04140763.061	CORRETIVOS E FERTILIZANTES IMPLANTACAO DA FISCALIZACAO DO COMERCIO DE CORRETIVOS E FERTILIZANTES	170.000		170.000
1325.04140784.047 1325.04140784.048	MECANIZACAO AGRICOLA COORDENACAO E FISCALIZACAO DA POLITICA DE MECANIZACAO AGRICOLA COORDENACAO E FISCALIZACAO DA POLITICA DE AVIACAO AGRICOLA		5.000 125.000	130.000
1325.04140801.596	SEMENTES E MUDAS PLANO NACIONAL DE SEMENTES	4.280.000		4.280.000
1325.04140572.058	INSPECAO, PADRONIZACAO E CLASSIFICACAO DE PRODUTOS CLASSIFICACAO E INSPECAO DE PRODUTOS DE ORIGEM VEGETAL		800.000	800.000
1325.04141054.049	CONSERVACAO DO SOLO COORDENACAO E FISCALIZACAO DA POLITICA DE CONSERVACAO DO SOLO E AGUA		16.500	16.500
	PRODUCAO ANIMAL			10.095.000
1325.04150873.043 1325.04150872.048 1325.04150874.042	DEFESA SANITARIA ANIMAL COMBATE A FEBRE AFTOSA DEFESA E INSPECAO SANITARIA ANIMAL COORDENACAO DA POLITICA NACIONAL DE SAUDE ANIMAL - PRONASA	5.085.000	790.000 3.210.000	9.085.000
1325.04150832.045 1325.04150884.044	DESENVOLVIMENTO ANIMAL INSEMINACAO ARTIFICIAL MELHORAMENTO ZOOTECNICO DE ANIMAIS DE MEDIO E PEQUENO PORTE		500.000 110.000	760.000
1325.04150884.045	NUTRICAO ANIMAL		150.000	150.000
1325.04150572.049	INSPECAO, PADRONIZACAO E CLASSIFICACAO DE PRODUTOS CLASSIFICACAO E INSPECAO DE PRODUTOS DE ORIGEM ANIMAL		250.000	250.000

TOTAL → 16.685.500 21.784.500 38.470.000

1300 - MINISTERIO DA AGRICULTURA	NATUREZA DA DESPESA	RECURSOS DO TESOIRO
1325 - DIRETORIA ESTADUAL DE MATO GROSSO		

CÓDIGO	ESPECIFICAÇÃO	SUBELEMENTO E ITEM	ELEMENTO	CATEGORIA ECONOMICA
3.0.0.0	DESPESAS CORRENTES			26.851.000
3.1.0.0	DESPESAS DE CUSTEIO			17.871.000
3.1.1.0	PESSOAL		10.701.000	
3.1.1.1	PESSOAL CIVIL	10.701.000		
01	VENCIMENTOS E VANTAGENS FIXAS	9.900.000		
02	DESPESAS VARIÁVEIS	801.000		
3.1.2.0	MATERIAL DE CONSUMO		3.455.000	
3.1.3.0	SERVICOS DE TERCEIROS		3.113.000	
3.1.3.2	OUTROS SERVICOS DE TERCEIROS	3.113.000		
3.1.4.0	ENCARGOS DIVERSOS		602.000	
3.2.0.0	TRANSFERENCIAS CORRENTES			8.980.000
3.2.3.0	TRANSFERENCIAS DE ASSISTENCIA E PREVIDENCIA SOCIAL		655.000	
3.2.3.3	SALARIO-FAMILIA	655.000		
3.2.5.0	CONTRIBUICOES DE PREVIDENCIA SOCIAL		353.000	
3.2.7.0	DIVERSAS TRANSFERENCIAS CORRENTES		7.972.000	
3.2.7.9	DIVERSAS	7.972.000		
4.0.0.0	DESPESAS DE CAPITAL			11.619.000
4.1.0.0	INVESTIMENTOS			10.449.000
4.1.1.0	OBRAS PUBLICAS		2.100.000	
4.1.2.0	SERVICOS EM REGIME DE PROGRAMACAO ESPECIAL		6.394.000	
4.1.3.0	EQUIPAMENTOS E INSTALACOES		1.293.000	
4.1.4.0	MATERIAL PERMANENTE		662.000	
4.3.0.0	TRANSFERENCIAS DE CAPITAL			1.170.000
4.3.4.0	AUXILIOS PARA EQUIPAMENTOS E INSTALACOES		100.000	
4.3.7.0	CONTRIBUICOES DIVERSAS		1.070.000	
4.3.7.2	ENTIDADES ESTADUAIS	1.070.000		
04	OUTRAS CONTRIBUICOES	1.070.000		

PESSOAL E ENCARGOS SOCIAIS 11.709.000 OUTRAS DESPESAS CORRENTES 15.142.000 TOTAL DAS DESPESAS CORRENTES 26.851.000 INVESTIMENTOS 10.449.000 TRANSFERENCIAS DE CAPITAL 1.170.000 TOTAL DAS DESPESAS DE CAPITAL 11.619.000 TOTAL GERAL 38.470.000

Cr\$ 1,00

1300 - MINISTERIO DA AGRICULTURA
 DEMONSTRATIVO DA DESPESA POR FONTE DE RECURSOS, CONSOLIDANDO PROJETOS E ATIVIDADES RECURSOS DO TESOURO
 1326 - DIRETORIA ESTADUAL DE MINAS GERAIS

CÓDIGO	ESPECIFICAÇÃO	PROJETOS	ATIVIDADES	TOTAL
00	ORDINARIO NAC VINCULADO	28.903.000	81.125.500	110.028.500

TOTAL ➡

28.903.000	81.125.500	110.028.500
------------	------------	-------------

Cr\$ 1,00

1300 - MINISTERIO DA AGRICULTURA
 PROGRAMA DE TRABALHO RECURSOS DO TESOURO
 1326 - DIRETORIA ESTADUAL DE MINAS GERAIS RECURSOS ORDINARIOS

CÓDIGO	ESPECIFICAÇÃO	PROJETOS	ATIVIDADES	TOTAL
	AGRICULTURA			<u>110.028.500</u>
	ADMINISTRACAO			<u>63.900.000</u>
	ADMINISTRACAO GERAL			63.900.000
1326.04070214.364	COORDENACAO E MANUTENCAO DOS SERVICOS ADMINISTRATIVOS		63.900.000	
	PLANEJAMENTO GOVERNAMENTAL			70.000
	INFORMACOES GEOGRAFICAS E ESTATISTICAS			70.000
1326.04090442.037	PREVISAO DE SAFRAS		70.000	
	CIENCIA E TECNOLOGIA			<u>875.000</u>
	LEVANTAMENTO DO MEIO-AMBIENTE			875.000
1326.04100591.599	FORTALECIMENTO DO SISTEMA NACIONAL DE METEOROLOGIA	875.000		
	PRODUCAO VEGETAL			<u>9.605.500</u>
	INFORMACOES GEOGRAFICAS E ESTATISTICAS			460.000
1326.04140442.057	ESTUDOS E PESQUISAS SOBRE O MERCADO AGRICOLA		460.000	
	DEFESA SANITARIA VEGETAL			1.385.000
1326.04140754.046	DEFESA, VIGILANCIA E INSPECAO FITOSSANITARIA		1.385.000	
	CORRETIVOS E FERTILIZANTES			690.000
1326.04140763.061	IMPLANTACAO DA FISCALIZACAO DO COMERCIO DE CORRETIVOS E FERTILIZANTES	690.000		
	MECANIZACAO AGRICOLA			140.000
1326.04140784.047	COORDENACAO E FISCALIZACAO DA POLITICA DE MECANIZACAO AGRICOLA		40.000	
1326.04140784.048	COORDENACAO E FISCALIZACAO DA POLITICA DE AVIACAO AGRICOLA		100.000	
	SEMENTES E MUDAS			5.700.000
1326.04140801.556	PLANO NACIONAL DE SEMENTES	5.700.000		
	INSPECAO, PADRONIZACAO E CLASSIFICACAO DE PRODUTOS			1.070.000
1326.04140572.058	CLASSIFICACAO E INSPECAO DE PRODUTOS DE ORIGEM VEGETAL		1.070.000	
	CONSERVACAO DO SOLO			160.500
1326.04141054.049	COORDENACAO E FISCALIZACAO DA POLITICA DE CONSERVACAO DO SOLO E AGUA		160.500	
	PRODUCAO ANIMAL			<u>35.578.000</u>
	DEFESA SANITARIA ANIMAL			14.485.000
1326.04150873.043	COMBATE A FEBRE AFTOSA	7.560.000		
1326.04150872.048	DEFESA E INSPECAO SANITARIA ANIMAL		1.925.000	
1326.04150874.042	COORDENACAO DA POLITICA NACIONAL DE SAUDE ANIMAL - PRONASA		5.000.000	
	DESENVOLVIMENTO ANIMAL			19.093.000
1326.04150883.311	IMPLANTACAO DO INSTITUTO NACIONAL DE SAUDE ANIMAL	14.078.000		
1326.04150882.045	INSEMINACAO ARTIFICIAL		830.000	
1326.04150884.043	MELHORAMENTO ZOOTECNICO DE ANIMAIS DE GRANDE PORTE		3.385.000	
1326.04150884.044	MELHORAMENTO ZOOTECNICO DE ANIMAIS DE MEDIO E PEQUENO PORTE		400.000	
1326.04150884.045	NUTRICAO ANIMAL		400.000	
	INSPECAO, PADRONIZACAO E CLASSIFICACAO DE PRODUTOS			2.000.000
1326.04150972.049	CLASSIFICACAO E INSPECAO DE PRODUTOS DE ORIGEM ANIMAL		2.000.000	

TOTAL ➡

28.903.000	81.125.500	110.028.500
------------	------------	-------------

1300 - MINISTERIO DA AGRICULTURA		NATUREZA DA DESPESA		RECURSOS DO TESOURO	
1326 - DIRETORIA ESTADUAL DE MINAS GERAIS					
CÓDIGO	ESPECIFICAÇÃO	SUBELEMENTO E ITEM	ELEMENTO	CATEGORIA ECONÔMICA	
3.0.0.0	DESPESAS CORRENTES			82.810.000	
3.1.0.0	DESPESAS DE CUSTEIO			66.389.000	
3.1.1.0	PESSOAL		53.120.000		
3.1.1.1	PESSOAL CIVIL	53.120.000			
01	VENCIMENTOS E VANTAGENS FIXAS	50.940.000			
02	DESPESAS VARIÁVEIS	2.180.000			
3.1.2.0	MATERIAL DE CONSUMO		6.515.500		
3.1.3.0	SERVÇOS DE TERCEIROS		5.662.000		
3.1.3.2	OUTROS SERVIÇOS DE TERCEIROS	5.662.000			
3.1.4.0	ENCARGOS DIVERSOS		1.091.500		
3.2.0.0	TRANSFERÊNCIAS CORRENTES		3.890.000		16.421.000
3.2.3.0	TRANSFERÊNCIAS DE ASSISTÊNCIA E PREVIDÊNCIA SOCIAL		3.890.000		
3.2.3.3	SALÁRIO-FAMÍLIA	3.890.000			
3.2.5.0	CONTRIBUIÇÕES DE PREVIDÊNCIA SOCIAL		670.000		
3.2.7.0	DIVERSAS TRANSFERÊNCIAS CORRENTES		11.861.000		
3.2.7.9	DIVERSAS	11.861.000			
4.0.0.0	DESPESAS DE CAPITAL			27.218.500	
4.1.0.0	INVESTIMENTOS			25.427.500	
4.1.1.0	OBRAS PÚBLICAS		100.000		
4.1.2.0	SERVÇOS EM REGIME DE PROGRAMAÇÃO ESPECIAL		20.627.500		
4.1.3.0	EQUIPAMENTOS E INSTALAÇÕES		3.370.000		
4.1.4.0	MATERIAL PERMANENTE		1.330.000		
4.3.0.0	TRANSFERÊNCIAS DE CAPITAL		100.000		1.791.000
4.3.4.0	AUXÍLIOS PARA EQUIPAMENTOS E INSTALAÇÕES		1.691.000		
4.3.7.0	CONTRIBUIÇÕES DIVERSAS	1.691.000			
04	ENTIDADES ESTADUAIS	1.691.000			
	OUTRAS CONTRIBUIÇÕES				
PESSOAL E ENCARGOS SOCIAIS				57.680.000	
OUTRAS DESPESAS CORRENTES				25.130.000	
TOTAL DAS DESPESAS CORRENTES				82.810.000	
INVESTIMENTOS				25.427.500	
INVERÇÕES FINANCEIRAS					
TRANSFERÊNCIAS DE CAPITAL				1.791.000	
TOTAL DAS DESPESAS DE CAPITAL				27.218.500	
TOTAL GERAL				110.028.500	

1300 - MINISTERIO DA AGRICULTURA		DEMONSTRATIVO DA DESPESA POR FONTE DE RECURSOS, CONSOLIDANDO PROJETOS E ATIVIDADES		RECURSOS DO TESOURO	
1327 - DIRETORIA ESTADUAL DO PARA					
CÓDIGO	ESPECIFICAÇÃO	PROJETOS	ATIVIDADES	TOTAL	
00	ORDINÁRIO NÃO VINCULADO	3.840.000	50.851.000	54.691.000	
TOTAL		3.840.000	50.851.000	54.691.000	

1300 - MINISTERIO DA AGRICULTURA		PROGRAMA DE TRABALHO		RECURSOS DO TESOURO	
1327 - DIRETORIA ESTADUAL DO PARA		RECURSOS ORDINÁRIOS			
CÓDIGO	ESPECIFICAÇÃO	PROJETOS	ATIVIDADES	TOTAL	
	AGRICULTURA			54.691.000	
	ADMINISTRAÇÃO			44.736.000	
	ADMINISTRAÇÃO GERAL			44.736.000	
1327.04070214.364	COORDENAÇÃO E MANUTENÇÃO DOS SERVIÇOS ADMINISTRATIVOS		44.736.000		
	PLANEJAMENTO GOVERNAMENTAL			69.000	
1327.04090442.037	INFORMAÇÕES GEOGRÁFICAS E ESTATÍSTICAS			69.000	
	PREVISÃO DE SAFRAS		69.000		
	CIÊNCIA E TECNOLOGIA			1.322.000	
1327.04100591.599	LEVANTAMENTO DO MEIO-AMBIENTE			1.322.000	
	FORTALECIMENTO DO SISTEMA NACIONAL DE METEOROLOGIA	1.322.000			
	PRODUÇÃO VEGETAL			6.354.000	
1327.04140442.057	INFORMAÇÕES GEOGRÁFICAS E ESTATÍSTICAS			300.000	
	ESTUDOS E PESQUISAS SOBRE O MERCADO AGRÍCOLA		300.000		

1300 - MINISTERIO DA AGRICULTURA	PROGRAMA DE TRABALHO	RECURSOS DO TESOURO
1327 - DIRETORIA ESTADUAL DO PARA		RECURSOS ORDINARIOS

CÓDIGO	ESPECIFICAÇÃO	PROJETOS	ATIVIDADES	TOTAL
1327.04140754.046	DEFESA SANITARIA VEGETAL			2.478.000
	DEFESA, VIGILANCIA E INSPEÇÃO FITOSSANITARIA		2.478.000	
1327.04140763.061	CORRETIVOS E FERTILIZANTES			210.000
	IMPLANTACAO DA FISCALIZACAO DO COMERCIO DE CORRETIVOS E FERTILIZANTES	210.000		
1327.04140784.047	MECANIZACAO AGRICOLA			65.000
	COORDENACAO E FISCALIZACAO DA POLITICA DE MECANIZACAO AGRICOLA		5.000	
1327.04140784.048	COORDENACAO E FISCALIZACAO DA POLITICA DE AVIACAO AGRICOLA		60.000	
1327.04140801.596	SEMENTES E MUDAS			2.308.000
	PLANO NACIONAL DE SEMENTES	2.308.000		
1327.04140572.058	INSPECCAO, PADRONIZACAO E CLASSIFICACAO DE PRODUTOS			960.000
	CLASSIFICACAO E INSPECCAO DE PRODUTOS DE ORIGEM VEGETAL		960.000	
1327.04141054.049	CCNSERVACAO DO SOLO			33.000
	COORDENACAO E FISCALIZACAO DA POLITICA DE CONSERVACAO DO SOLO E AGUA		33.000	
	PRCDUÇAO ANIMAL			<u>2.210.000</u>
1327.04150872.048	DEFESA SANITARIA ANIMAL			710.000
	DEFESA E INSPECCAO SANITARIA ANIMAL		710.000	
1327.04150882.045	DESENVOLVIMENTO ANIMAL			700.000
1327.04150884.045	INSEMINACAO ARTIFICIAL		550.000	
	NUTRICAO ANIMAL		150.000	
1327.04150972.049	INSPECCAO, PADRONIZACAO E CLASSIFICACAO DE PRODUTOS			800.000
	CLASSIFICACAO E INSPECCAO DE PRODUTOS DE ORIGEM ANIMAL		800.000	

TOTAL	3.840.000	50.851.000	54.691.000
-------	-----------	------------	------------

1300 - MINISTERIO DA AGRICULTURA	NATUREZA DA DESPESA	RECURSOS DO TESOURO
1327 - DIRETORIA ESTADUAL DO PARA		

CÓDIGO	ESPECIFICAÇÃO	SUBELEMENTO E ITEM	ELEMENTO	CATEGORIA ECONÓMICA
3.0.0.0	DESPESAS CORRENTES			<u>50.658.000</u>
3.1.0.0	DESPESAS DE CUSTEIO			
3.1.1.0	PESSOAL		35.081.000	41.862.000
3.1.1.1	PESSOAL CIVIL	35.081.000		
01	VENCIMENTOS E VANTAGENS FIXAS	34.200.000		
02	DESPESAS VARIÁVEIS	881.000		
3.1.2.0	MATERIAL DE CONSUMO		3.261.000	
3.1.3.0	SERVICOS DE TERCEIROS		3.249.000	
3.1.3.1	REMUNERACAO DE SERVICOS PESSOAIS	200.000		
3.1.3.2	OUTROS SERVICOS DE TERCEIROS	3.049.000		
3.1.4.0	ENCARGOS DIVERSOS		271.000	
3.2.0.0	TRANSFERENCIAS CORRENTES			8.796.000
3.2.3.0	TRANSFERENCIAS DE ASSISTENCIA E PREVIDENCIA SOCIAL		4.750.000	
3.2.3.3	SALARIO-FAMILIA	4.750.000		
3.2.5.0	CONTRIBUICOES DE PREVIDENCIA SOCIAL		746.000	
3.2.7.0	DIVERSAS TRANSFERENCIAS CORRENTES		3.300.000	
3.2.7.9	DIVERSAS	3.300.000		
4.0.0.0	DESPESAS DE CAPITAL			<u>4.033.000</u>
4.1.0.0	INVESTIMENTOS			
4.1.1.0	OBRAS PUBLICAS		1.000.000	3.833.000
4.1.2.0	SERVICOS EM REGIME DE PROGRAMACAO ESPECIAL		701.000	
4.1.3.0	EQUIPAMENTOS E INSTALACOES		1.587.000	
4.1.4.0	MATERIAL PERMANENTE		545.000	
4.3.0.0	TRANSFERENCIAS DE CAPITAL			200.000
4.3.4.0	AUXILIOS PARA EQUIPAMENTOS E INSTALACOES		160.000	
4.3.5.0	AUXILIOS PARA MATERIAL PERMANENTE		40.000	

PESSOAL E ENCARGOS SOCIAIS	OUTRAS DESPESAS CORRENTES	TOTAL DAS DESPESAS CORRENTES	INVESTIMENTOS	TRANSFERENCIAS DE CAPITAL	TOTAL DAS DESPESAS DE CAPITAL	TOTAL GERAL
40.577.000	10.081.000	50.658.000	3.833.000	200.000	4.033.000	54.691.000

1300 - MINISTERIO DA AGRICULTURA
 DEMONSTRATIVO DA DESPESA POR FONTE DE RECURSOS, CONSOLIDANDO PROJETOS E ATIVIDADES RECURSOS DO TESOIRO
 1328 - DIRETORIA ESTADUAL DA PARAIBA

CÓDIGO	ESPECIFICAÇÃO	PROJETOS	ATIVIDADES	TOTAL
00	ORDINARIO NAO VINCULADO	640.000	22.326.000	22.966.000
TOTAL		640.000	22.326.000	22.966.000

1300 - MINISTERIO DA AGRICULTURA
 PROGRAMA DE TRABALHO RECURSOS DO TESOIRO
 1328 - DIRETORIA ESTADUAL DA PARAIBA RECURSOS ORDINARIOS

CÓDIGO	ESPECIFICAÇÃO	PROJETOS	ATIVIDADES	TOTAL
	AGRICULTURA			<u>22.966.000</u>
	ADMINISTRAÇÃO			<u>20.838.000</u>
	ADMINISTRAÇÃO GERAL			20.838.000
1328.04070214.364	COORDENAÇÃO E MANUTENÇÃO DOS SERVIÇOS ADMINISTRATIVOS		20.838.000	
	PLANEJAMENTO GOVERNAMENTAL			<u>50.000</u>
	INFORMAÇÕES GEOGRÁFICAS E ESTATÍSTICAS			50.000
1328.04090442.037	PREVISÃO DE SAFRAS		50.000	
	PRODUÇÃO VEGETAL			<u>1.243.000</u>
	INFORMAÇÕES GEOGRÁFICAS E ESTATÍSTICAS			250.000
1328.04140442.057	ESTUDOS E PESQUISAS SOBRE O MERCADO AGRÍCOLA		250.000	
	DEFESA SANITÁRIA VEGETAL			<u>160.000</u>
1328.04140754.046	DEFESA, VIGILÂNCIA E INSPEÇÃO FITOSSANITÁRIA		160.000	
	CORRETIVOS E FERTILIZANTES			<u>120.000</u>
1328.04140763.061	IMPLANTAÇÃO DA FISCALIZAÇÃO DO COMÉRCIO DE CORRETIVOS E FERTILIZANTES	120.000		
	MECANIZAÇÃO AGRÍCOLA			<u>80.000</u>
1328.04140784.047	COORDENAÇÃO E FISCALIZAÇÃO DA POLÍTICA DE MECANIZAÇÃO AGRÍCOLA		20.000	
1328.04140784.048	COORDENAÇÃO E FISCALIZAÇÃO DA POLÍTICA DE AVIAÇÃO AGRÍCOLA		60.000	
	SEMENTES E MUDAS			<u>520.000</u>
1328.04140801.596	PLANO NACIONAL DE SEMENTES	520.000		
	INSPEÇÃO, PADRONIZAÇÃO E CLASSIFICAÇÃO DE PRODUTOS			<u>102.000</u>
1328.04140972.058	CLASSIFICAÇÃO E INSPEÇÃO DE PRODUTOS DE ORIGEM VEGETAL		102.000	
	CONSERVAÇÃO DO SOLO			<u>11.000</u>
1328.04141054.049	COORDENAÇÃO E FISCALIZAÇÃO DA POLÍTICA DE CONSERVAÇÃO DO SOLO E ÁGUA		11.000	
	PRODUÇÃO ANIMAL			<u>835.000</u>
	DEFESA SANITÁRIA ANIMAL			<u>230.000</u>
1328.04150872.048	DEFESA E INSPEÇÃO SANITÁRIA ANIMAL		230.000	
	DESENVOLVIMENTO ANIMAL			<u>500.000</u>
1328.04150882.045	INSEMINAÇÃO ARTIFICIAL		250.000	
1328.04150884.044	MELHORAMENTO ZOOTÉCNICO DE ANIMAIS DE MÉDIO E PEQUENO PORTE		150.000	
1328.04150884.045	NUTRIÇÃO ANIMAL		100.000	
	INSPEÇÃO, PADRONIZAÇÃO E CLASSIFICAÇÃO DE PRODUTOS			<u>105.000</u>
1328.04150972.049	CLASSIFICAÇÃO E INSPEÇÃO DE PRODUTOS DE ORIGEM ANIMAL		105.000	
TOTAL		640.000	22.326.000	22.966.000

1300 - MINISTERIO DA AGRICULTURA	NATUREZA DA DESPESA	CR\$ 1,00
1328 - DIRETORIA ESTADUAL DA PARAIBA		RECURSOS DO TESOURO

CÓDIGO	ESPECIFICAÇÃO	SUBELEMENTO E ITEM	ELEMENTO	CATEGORIA ECONÔMICA
3.0.0.0	DESPESAS CORRENTES			21.568.000
3.1.0.0	DESPESAS DE CUSTEIO			18.620.000
3.1.1.0	PESSOAL		14.785.000	
3.1.1.1	PESSOAL CIVIL	14.785.000		
	01 VENCIMENTOS E VANTAGENS FIXAS	14.400.000		
	02 DESPESAS VARIÁVEIS	385.000		
3.1.2.0	MATERIAL DE CONSUMO		1.725.000	
3.1.3.0	SERVIÇOS DE TERCEIROS		1.971.000	
3.1.3.2	OUTROS SERVIÇOS DE TERCEIROS	1.971.000		
3.1.4.0	ENCARGOS DIVERSOS		135.000	
3.2.0.0	TRANSFERÊNCIAS CORRENTES			2.948.000
3.2.3.0	TRANSFERÊNCIAS DE ASSISTÊNCIA E PREVIDÊNCIA SOCIAL		1.745.000	
3.2.3.3	SALÁRIO-FAMÍLIA	1.745.000		
3.2.5.0	CONTRIBUIÇÕES DE PREVIDÊNCIA SOCIAL		1.003.000	
3.2.7.0	DIVERSAS TRANSFERÊNCIAS CORRENTES		200.000	
3.2.7.9	DIVERSAS	200.000		
4.0.0.0	DESPESAS DE CAPITAL			1.398.000
4.1.0.0	INVESTIMENTOS			1.398.000
4.1.2.0	SERVIÇOS EM REGIME DE PROGRAMAÇÃO ESPECIAL		291.000	
4.1.3.0	EQUIPAMENTOS E INSTALAÇÕES		662.000	
4.1.4.0	MATERIAL PERMANENTE		445.000	
PESSOAL E ENCARGOS DIVERSOS				17.533.000
OUTRAS DESPESAS CORRENTES				4.035.000
TOTAL DAS DESPESAS CORRENTES				21.568.000
INVESTIMENTOS				1.398.000
INVERSÕES FINANCEIRAS				
TRANSFERÊNCIAS DE CAPITAL				
TOTAL DAS DESPESAS DE CAPITAL				1.398.000
TOTAL GERAL				22.966.000

1300 - MINISTERIO DA AGRICULTURA	DEMONSTRATIVO DA DESPESA POR FONTE DE RECURSOS, CONSOLIDANDO PROJETOS E ATIVIDADES	CR\$ 1,00
1329 - DIRETORIA ESTADUAL DO PARANÁ		RECURSOS DO TESOURO

CÓDIGO	ESPECIFICAÇÃO	PROJETOS	ATIVIDADES	TOTAL
00	ORDINÁRIO NÃO VINCULADO	22.706.000	41.334.500	64.040.500
TOTAL		22.706.000	41.334.500	64.040.500

1300 - MINISTERIO DA AGRICULTURA	PROGRAMA DE TRABALHO	CR\$ 1,00
1329 - DIRETORIA ESTADUAL DO PARANÁ		RECURSOS DO TESOURO RECURSOS ORDINÁRIOS

CÓDIGO	ESPECIFICAÇÃO	PROJETOS	ATIVIDADES	TOTAL
	AGRICULTURA			64.040.500
	ADMINISTRAÇÃO			30.219.000
	ADMINISTRAÇÃO GERAL			30.219.000
1329.04070214.364	COORDENAÇÃO E MANUTENÇÃO DOS SERVIÇOS ADMINISTRATIVOS		30.219.000	
	PLANEJAMENTO GOVERNAMENTAL			54.000
	INFORMAÇÕES GEOGRÁFICAS E ESTATÍSTICAS			54.000
1329.04090442.037	PREVISÃO DE SAFRAS		54.000	
	PRODUÇÃO VEGETAL			19.466.500
	INFORMAÇÕES GEOGRÁFICAS E ESTATÍSTICAS			1.735.000
1329.04140442.057	ESTUDOS E PESQUISAS SOBRE O MERCADO AGRÍCOLA		1.735.000	
	DEFESA SANITÁRIA VEGETAL			12.280.000
1329.04140751.428	COMBATE AO CÂNCER CÍTRICO	11.800.000		
1329.04140754.046	DEFESA, VIGILÂNCIA E INSPEÇÃO FITOSSANITÁRIA		480.000	
	CORRETIVOS E FERTILIZANTES			300.000

1300 - MINISTERIO DA AGRICULTURA	PROGRAMA DE TRABALHO	RECURSOS DO TESOIRO
1329 - DIRETORIA ESTADUAL DO PARANA		RECURSOS ORDINARIOS

CÓDIGO	E S P E C I F I C A Ç Ã O	PROJETOS	ATIVIDADES	TOTAL
1329.04140763.061	IMPLANTACAO DA FISCALIZACAO DO COMERCIO DE CORRETIVOS E FERTILIZANTES	300.000		
	MECANIZACAO AGRICOLA			296.000
1329.04140784.047	COORDENACAO E FISCALIZACAO DA POLITICA DE MECANIZACAO AGRICOLA		146.000	
1329.04140784.048	COORDENACAO E FISCALIZACAO DA POLITICA DE AVIACAO AGRICOLA		150.000	
	SEMENTES E MUDAS			4.500.000
1329.04140801.556	PLANO NACIONAL DE SEMENTES	4.500.000		
	INSPECÃO, PADRONIZACAO E CLASSIFICACAO DE PRODUTOS			195.000
1329.04140972.058	CLASSIFICACAO E INSPECÃO DE PRODUTOS DE ORIGEM VEGETAL		195.000	
	CONSERVACAO DO SOLO			160.500
1329.04141054.049	COORDENACAO E FISCALIZACAO DA POLITICA DE CONSERVACAO DO SOLO E AGUA		160.500	
	PRODUCAO ANIMAL			14.301.000
	DEFESA SANITARIA ANIMAL			10.101.000
1329.04150873.043	COMBATE A FEBRE AFTOSA	6.106.000		
1329.04150872.048	DEFESA E INSPECÃO SANITARIA ANIMAL		785.000	
1329.04150874.042	COORDENACAO DA POLITICA NACIONAL DE SAUDE ANIMAL - PRONASA		3.210.000	
	DESENVOLVIMENTO ANIMAL			1.150.000
1329.04150882.045	INSEMINACAO ARTIFICIAL		250.000	
1329.04150884.044	MELHORAMENTO ZOOTECNICO DE ANIMAIS DE MEDIO E PEQUENO PORTE		400.000	
1329.04150884.045	NUTRICAO ANIMAL		500.000	
	INSPECÃO, PADRONIZACAO E CLASSIFICACAO DE PRODUTOS			3.050.000
1329.04150972.049	CLASSIFICACAO E INSPECÃO DE PRODUTOS DE ORIGEM ANIMAL		3.050.000	
TOTAL		22.706.000	41.334.500	64.040.500

1300 - MINISTERIO DA AGRICULTURA	NATUREZA DA DESPESA	RECURSOS DO TESOIRO
1329 - DIRETORIA ESTADUAL DO PARANA		

CÓDIGO	E S P E C I F I C A Ç Ã O	SUBELEMENTO E ITEM	ELEMENTO	CATEGORIA ECONOMICA
3.0.0.0	DESPESAS CORRENTES			50.460.500
3.1.0.0	DESPESAS DE CUSTEIO			34.213.500
3.1.1.0	PESSOAL		24.405.000	
3.1.1.1	PESSOAL CIVIL	24.405.000		
01	VENCIMENTOS E VANTAGENS FIXAS	22.500.000		
02	DESPESAS VARIÁVEIS	1.905.000		
3.1.2.0	MATERIAL DE CONSUMO		4.197.000	
3.1.3.0	SERVICOS DE TERCEIROS		5.082.000	
3.1.3.2	OUTROS SERVICOS DE TERCEIROS	5.082.000		
3.1.4.0	ENCARGOS DIVERSOS		529.500	
3.2.0.0	TRANSFERENCIAS CORRENTES			16.247.000
3.2.3.0	TRANSFERENCIAS DE ASSISTENCIA E PREVIDENCIA SOCIAL		1.406.000	
3.2.3.3	SALARIO-FAMILIA	1.406.000		
3.2.5.0	CONTRIBUICOES DE PREVIDENCIA SOCIAL		918.000	
3.2.7.0	DIVERSAS TRANSFERENCIAS CORRENTES		13.923.000	
3.2.7.9	DIVERSAS	13.923.000		
4.0.0.0	DESPESAS DE CAPITAL			13.580.000
4.1.0.0	INVESTIMENTOS			12.365.000
4.1.2.0	SERVICOS EM REGIME DE PROGRAMACAO ESPECIAL		10.201.000	
4.1.3.0	EQUIPAMENTOS E INSTALACOES		1.514.000	
4.1.4.0	MATERIAL PERMANENTE		650.000	
4.3.0.0	TRANSFERENCIAS DE CAPITAL			1.215.000
4.3.7.0	CONTRIBUICOES DIVERSAS		1.215.000	
4.3.7.2	ENTIDADES ESTADUAIS	1.215.000		
04	OUTRAS CONTRIBUICOES	1.215.000		
<small>PESSOAL E ENCARGOS SOCIAIS</small> <small>OUTRAS DESPESAS CORRENTES</small> <small>TOTAL DAS DESPESAS CORRENTES</small>		<small>INVESTIMENTOS</small> <small>INVESTICOES FINANCEIRAS</small> <small>TRANSFERENCIAS DE CAPITAL</small> <small>TOTAL DAS DESPESAS DE CAPITAL</small>	<small>TOTAL GERAL</small>	
26.729.000	23.731.500	50.460.500	12.365.000	1.215.000
			13.580.000	64.040.500

C4100

1300 - MINISTERIO DA AGRICULTURA
 DEMONSTRATIVO DA DESPESA POR FONTE DE RECURSOS, CONSOLIDANDO PROJETOS E ATIVIDADES RECURSOS DO TESOURO
 1330 - DIRETORIA ESTADUAL DE PERNAMBUCO

CÓDIGO	ESPECIFICAÇÃO	PROJETOS	ATIVIDADES	TOTAL
00	ORDINARIO NAO VINCULADO	1.549.000	51.571.500	53.120.500
TOTAL		1.549.000	51.571.500	53.120.500

C4100

1300 - MINISTERIO DA AGRICULTURA
 PROGRAMA DE TRABALHO RECURSOS DO TESOURO
 1330 - DIRETORIA ESTADUAL DE PERNAMBUCO RECURSOS ORDINARIOS

CÓDIGO	ESPECIFICAÇÃO	PROJETOS	ATIVIDADES	TOTAL
	AGRICULTURA			<u>53.120.500</u>
	ADMINISTRAÇÃO			<u>43.656.000</u>
	ADMINISTRAÇÃO GERAL			43.656.000
1330.04070214.364	COORDENAÇÃO E MANUTENÇÃO DOS SERVIÇOS ADMINISTRATIVOS		43.656.000	
	PLANEJAMENTO GOVERNAMENTAL			<u>45.000</u>
	INFORMAÇÕES GEOGRÁFICAS E ESTATÍSTICAS			45.000
1330.04090442.037	PREVISÃO DE SAFRAS		45.000	
	Ciência e tecnologia			<u>615.000</u>
	LEVANTAMENTO DO MEIO-AMBIENTE			615.000
1330.04100591.599	FORTALECIMENTO DO SISTEMA NACIONAL DE METEOROLOGIA	615.000		
	PRODUÇÃO VEGETAL			<u>4.602.500</u>
	INFORMAÇÕES GEOGRÁFICAS E ESTATÍSTICAS			360.000
1330.04140442.057	ESTUDOS E PESQUISAS SOBRE O MERCADO AGRÍCOLA		360.000	
	DEFESA SANITÁRIA VEGETAL			2.103.000
1330.04140754.046	DEFESA, VIGILÂNCIA E INSPEÇÃO FITOSSANITÁRIA		2.103.000	
	CORRETIVOS E FERTILIZANTES			200.000
1330.04140763.061	IMPLANTAÇÃO DA FISCALIZAÇÃO DO COMÉRCIO DE CORRETIVOS E FERTILIZANTES	200.000		
	MECANIZAÇÃO AGRÍCOLA			120.000
1330.04140784.047	COORDENAÇÃO E FISCALIZAÇÃO DA POLÍTICA DE MECANIZAÇÃO AGRÍCOLA		20.000	
1330.04140784.048	COORDENAÇÃO E FISCALIZAÇÃO DA POLÍTICA DE AVIAÇÃO AGRÍCOLA		100.000	
	SEMENTES E MUDAS			734.000
1330.04140801.596	PLANO NACIONAL DE SEMENTES	734.000		
	INSPEÇÃO, PADRONIZAÇÃO E CLASSIFICAÇÃO DE PRODUTOS			1.058.000
1330.04140572.058	CLASSIFICAÇÃO E INSPEÇÃO DE PRODUTOS DE ORIGEM VEGETAL		1.058.000	
	CONSERVAÇÃO DO SOLO			27.500
1330.04141054.049	COORDENAÇÃO E FISCALIZAÇÃO DA POLÍTICA DE CONSERVAÇÃO DO SOLO E ÁGUA		27.500	
	PRODUÇÃO ANIMAL			<u>4.202.000</u>
	DEFESA SANITÁRIA ANIMAL			2.602.000
1330.04150872.048	DEFESA E INSPEÇÃO SANITÁRIA ANIMAL		485.000	
1330.04150874.042	COORDENAÇÃO DA POLÍTICA NACIONAL DE SAÚDE ANIMAL - PRONASA		2.117.000	
	DESENVOLVIMENTO ANIMAL			1.150.000
1330.04150882.045	INSEMINAÇÃO ARTIFICIAL		300.000	
1330.04150884.044	MELHORAMENTO ZOOTÉCNICO DE ANIMAIS DE MÉDIO E PEQUENO PORTE		600.000	
1330.04150884.045	NUTRIÇÃO ANIMAL		250.000	
	INSPEÇÃO, PADRONIZAÇÃO E CLASSIFICAÇÃO DE PRODUTOS			450.000
1330.04150972.049	CLASSIFICAÇÃO E INSPEÇÃO DE PRODUTOS DE ORIGEM ANIMAL		450.000	
TOTAL		1.549.000	51.571.500	53.120.500

1300 - MINISTERIO DA AGRICULTURA		NATUREZA DA DESPESA			C/8 L80
1330 - DIRETORIA ESTADIAL DE PERNAMBUCO		RECURSOS DO TESOURO			
CODIGO	ESPECIFICACAO	SUBELEMENTO E ITEM	ELEMENTO	CATEGORIA ECONOMICA	
3.0.0.0	DESPESAS CORRENTES				49.752.500
3.1.0.0	DESPESAS DE CUSTEIO				
3.1.1.0	PESSOAL				42.129.500
3.1.1.1	PESSOAL CIVIL		35.933.000		
	01 VENCIMENTOS E VANTAGENS FIXAS		35.100.000		
	02 DESPESAS VARIAVEIS		833.000		
3.1.2.0	MATERIAL DE CONSUMO				
3.1.3.0	SERVICOS DE TERCEIROS		2.685.000		
3.1.3.1	REMUNERACAO DE SERVICOS PESSOAIS	75.000	2.983.000		
3.1.3.2	OUTROS SERVICOS DE TERCEIROS	2.908.000			
3.1.4.0	ENCARGOS DIVERSOS		528.500		
3.2.0.0	TRANSFERENCIAS CORRENTES				7.623.000
3.2.3.0	TRANSFERENCIAS DE ASSISTENCIA E PREVIDENCIA SOCIAL		3.100.000		
3.2.3.3	SALARIO-FAMILIA	3.100.000			
3.2.5.0	CONTRIBUICOES DE PREVIDENCIA SOCIAL		623.000		
3.2.7.0	DIVERSAS TRANSFERENCIAS CORRENTES		3.900.000		
3.2.7.9	DIVERSAS	3.900.000			
4.0.0.0	DESPESAS DE CAPITAL				3.368.000
4.1.0.0	INVESTIMENTOS				2.668.000
4.1.2.0	SERVICOS EM REGIME DE PROGRAMACAO ESPECIAL		1.043.000		
4.1.3.0	EQUIPAMENTOS E INSTALACOES		1.125.000		
4.1.4.0	MATERIAL PERMANENTE		500.000		
4.3.0.0	TRANSFERENCIAS DE CAPITAL				700.000
4.3.4.0	ANILIOS PARA EQUIPAMENTOS E INSTALACOES		200.000		
4.3.7.0	CONTRIBUICOES DIVERSAS		400.000		
4.3.7.2	ENTIDADES ESTADUAIS	400.000			
	04 OUTRAS CONTRIBUICOES	400.000			
PESSOAL E ENCARGOS SOCIAIS					39.656.000
OUTRAS DESPESAS CORRENTES					10.096.500
TOTAL DAS DESPESAS CORRENTES					49.752.500
INVESTIMENTOS					2.668.000
INVERSOES FINANCEIRAS					
TRANSFERENCIAS DE CAPITAL					700.000
TOTAL DAS DESPESAS DE CAPITAL					3.368.000
TOTAL GERAL					53.120.500

1300 - MINISTERIO DA AGRICULTURA		DEMONSTRATIVO DA DESPESA POR FONTE DE RECURSOS, CONSOLIDANDO PROJETOS E ATIVIDADES			C/8 L80
1331 - DIRETORIA ESTADUAL DO PIAUI		RECURSOS DO TESOURO			
CODIGO	ESPECIFICACAO	PROJETOS	ATIVIDADES	TOTAL	
00	ORDINARIO NBC VINCULADO	1.177.000	14.591.100	15.768.100	
TOTAL		1.177.000	14.591.100	15.768.100	

1300 - MINISTERIO DA AGRICULTURA		PROGRAMA DE TRABALHO			C/8 L80
1331 - DIRETORIA ESTADUAL DO PIAUI		RECURSOS DO TESOURO			
CODIGO	ESPECIFICACAO	PROJETOS	ATIVIDADES	TOTAL	
	AGRICULTURA			15.768.100	
	ADMINISTRACAO			12.202.600	
	ADMINISTRACAO GERAL			12.202.600	
1331.04070214.364	COORDENACAO E MANUTENCAO DOS SERVICOS ADMINISTRATIVOS		12.202.600		
	PLANEJAMENTO GOVERNAMENTAL			45.000	
	INFORMACOES GEOGRAFICAS E ESTATISTICAS			45.000	
1331.04090442.037	PREVISAO DE SAFRAS		45.000		
	PRODUCAO VEGETAL			2.410.500	
	INFORMACOES GEOGRAFICAS E ESTATISTICAS			250.000	
1331.04140442.057	ESTUDOS E PESQUISAS SOBRE O MERCADO AGRICOLA		250.000		
	DEFESA SANITARIA VEGETAL			700.000	
1331.04140754.046	DEFESA, VIGILANCIA E INSPECCAO FITOSSANITARIA		700.000		
	CORRETIVOS E FERTILIZANTES			50.000	

1300 - MINISTERIO DA AGRICULTURA	PROGRAMA DE TRABALHO	RECURSOS DO TESOIRO
1331 - DIRETORIA ESTADUAL DO PIAUI		RECURSOS ORDINARIOS

CÓDIGO	ESPECIFICAÇÃO	PROJETOS	ATIVIDADES	TOTAL
1331.04140763.061	IMPLANTACAO DA FISCALIZACAO DO COMERCIO DE CORRETIVOS E FERTILIZANTES	50.000		
	MECANIZACAO AGRICOLA			75.000
1331.04140784.047	COORDENACAO E FISCALIZACAO DA POLITICA DE MECANIZACAO AGRICOLA		35.000	
1331.04140784.048	COORDENACAO E FISCALIZACAO DA POLITICA DE AVIACAO AGRICOLA		40.000	
	SEMENTES E MUDAS			1.127.000
1331.04140801.596	PLANO NACIONAL DE SEMENTES	1.127.000		
	INSPECAO, PADRONIZACAO E CLASSIFICACAO DE PRODUTOS			170.000
1331.04140972.058	CLASSIFICACAO E INSPECAO DE PRODUTOS DE ORIGEM VEGETAL		170.000	
	CONSERVACAO DO SOLO			38.500
1331.04141054.049	COORDENACAO E FISCALIZACAO DA POLITICA DE CONSERVACAO DO SOLO E AGUA		38.500	
	PRODUCAO ANIMAL			1.110.000
	DEFESA SANITARIA ANIMAL			260.000
1331.04150872.048	DEFESA E INSPECAO SANITARIA ANIMAL		260.000	
	DESENVOLVIMENTO ANIMAL			650.000
1331.04150882.045	INSEMINACAO ARTIFICIAL		200.000	
1331.04150884.044	MELHORAMENTO ZOOTECNICO DE ANIMAIS DE MEDIO E PEQUENO PORTE		300.000	
1331.04150884.045	NUTRICAO ANIMAL		150.000	
	INSPECAO, PADRONIZACAO E CLASSIFICACAO DE PRODUTOS			200.000
1331.04150972.049	CLASSIFICACAO E INSPECAO DE PRODUTOS DE ORIGEM ANIMAL		200.000	
TOTAL		1.177.000	14.591.100	15.768.100

1300 - MINISTERIO DA AGRICULTURA	NATUREZA DA DESPESA	RECURSOS DO TESOIRO
1331 - DIRETORIA ESTADUAL DO PIAUI		RECURSOS DO TESOIRO

CÓDIGO	ESPECIFICAÇÃO	SUBELEMENTO E ITEM	ELEMENTO	CATEGORIA ECONOMICA		
3.0.0.0	DESPESAS CORRENTES			14.056.600		
3.1.0.0	DESPESAS DE CUSTEIO			11.678.600		
3.1.1.0	PESSOAL		9.416.000			
3.1.1.1	PESSOAL CIVIL	9.416.000				
	VENCIMENTOS E VANTAGENS FIXAS	9.000.000				
	DESPESAS VARIÁVEIS	416.000				
3.1.2.0	MATERIAL DE CONSUMO		980.100			
3.1.3.0	SERVICOS DE TERCEIROS		1.059.200			
3.1.3.2	OUTROS SERVICOS DE TERCEIROS	1.059.200				
3.1.4.0	ENCARGOS DIVERSOS		223.300			
3.2.0.0	TRANSFERENCIAS CORRENTES			2.378.000		
3.2.3.0	TRANSFERENCIAS DE ASSISTENCIA E PREVIDENCIA SOCIAL		1.100.000			
3.2.3.3	SALARIO-FAMILIA	1.100.000				
3.2.5.0	CONTRIBUICOES DE PREVIDENCIA SOCIAL		228.000			
3.2.7.0	DIVERSAS TRANSFERENCIAS CORRENTES		1.050.000			
3.2.7.9	DIVERSAS	1.050.000				
4.0.0.0	DESPESAS DE CAPITAL			1.711.500		
4.1.0.0	INVESTIMENTOS			1.681.500		
4.1.2.0	SERVICOS EM REGIME DE PROGRAMACAO ESPECIAL		308.000			
4.1.3.0	EQUIPAMENTOS E INSTALACOES		1.063.300			
4.1.4.0	MATERIAL PERMANENTE		310.200			
4.3.0.0	TRANSFERENCIAS DE CAPITAL			30.000		
4.3.4.0	AUXILIOS PARA EQUIPAMENTOS E INSTALACOES		30.000			
PERSONAL E ENCARGOS SOCIAIS	OUTRAS DESPESAS CORRENTES	TOTAL DAS DESPESAS CORRENTES	INVESTIMENTOS	TRANSFERENCIAS DE CAPITAL	TOTAL DAS DESPESAS DE CAPITAL	TOTAL GERAL
10.744.000	3.312.600	14.056.600	1.681.500	30.000	1.711.500	15.768.100

C\$ 1.00

1300 - MINISTERIO DA AGRICULTURA
 DEMONSTRATIVO DA DESPESA POR FONTE DE RECURSOS, CONSOLIDANDO PROJETOS E ATIVIDADES RECURSOS DO TESOURO
 1332 - DIRETORIA ESTADUAL DO RIO DE JANEIRO

CODIGO	ESPECIFICACAO	PROJETOS	ATIVIDADES	TOTAL
00	ORDINARIO NAO VINCULADO	6.159.900	144.379.500	150.539.400

TOTAL ➡

6.159.900	144.379.500	150.539.400
-----------	-------------	-------------

C\$ 1.00

1300 - MINISTERIO DA AGRICULTURA
 PROGRAMA DE TRABALHO RECURSOS DO TESOURO
 1332 - DIRETORIA ESTADUAL DO RIO DE JANEIRO RECURSOS ORDINARIOS

CODIGO	ESPECIFICACAO	PROJETOS	ATIVIDADES	TOTAL
	AGRICULTURA			<u>150.539.400</u>
	ADMINISTRACAO			<u>136.183.000</u>
	ADMINISTRACAO GERAL			136.183.000
1332.04070214.364	COORDENACAO E MANUTENCAO DOS SERVICOS ADMINISTRATIVOS		136.183.000	
	PLANEJAMENTO GOVERNAMENTAL			38.000
	INFORMACOES GEOGRAFICAS E ESTATISTICAS			38.000
1332.04090442.037	PREVISAO DE SAFRAS		38.000	
	CIENCIA E TECNOLOGIA			<u>552.900</u>
	LEVANTAMENTO DO MEIO-AMBIENTE			552.900
1332.04100591.599	FORTALECIMENTO DO SISTEMA NACIONAL DE METEOROLOGIA	552.900		
	PRODUCAO VEGETAL			<u>4.453.500</u>
	DEFESA SANITARIA VEGETAL			343.000
1332.04140754.046	DEFESA, VIGILANCIA E INSPECAO FITOSSANITARIA		343.000	
	CORRETIVOS E FERTILIZANTES			410.000
1332.04140763.061	IMPLANTACAO DA FISCALIZACAO DO COMERCIO DE CORRETIVOS E FERTILIZANTES	410.000		
	MECANIZACAO AGRICOLA			137.000
1332.04140784.047	COORDENACAO E FISCALIZACAO DA POLITICA DE MECANIZACAO AGRICOLA		37.000	
1332.04140784.048	COORDENACAO E FISCALIZACAO DA POLITICA DE AVIACAO AGRICOLA		100.000	
	SEMENTES E MUDAS			2.650.000
1332.04140801.596	PLANO NACIONAL DE SEMENTES	2.650.000		
	INSPECAO, PADRONIZACAO E CLASSIFICACAO DE PRODUTOS			775.000
1332.04140972.058	CLASSIFICACAO E INSPECAO DE PRODUTOS DE ORIGEM VEGETAL		775.000	
	CONSERVACAO DO SOLO			138.500
1332.04141054.049	COORDENACAO E FISCALIZACAO DA POLITICA DE CONSERVACAO DO SOLO E AGUA		138.500	
	PRODUCAO ANIMAL			<u>9.312.000</u>
	DEFESA SANITARIA ANIMAL			6.807.000
1332.04150873.043	COMBATE A FEBRE AFTOSA	2.547.000		
1332.04150872.048	DEFESA E INSPECAO SANITARIA ANIMAL		1.050.000	
1332.04150874.042	COORDENACAO DA POLITICA NACIONAL DE SAUDE ANIMAL - PRONASA		3.210.000	
	DESENVOLVIMENTO ANIMAL			975.000
1332.04150882.045	INSEMINACAO ARTIFICIAL		200.000	
1332.04150884.043	MELHORAMENTO ZOOTECNICO DE ANIMAIS DE GRANDE PORTE		225.000	
1332.04150884.044	MELHORAMENTO ZOOTECNICO DE ANIMAIS DE MEDIO E PEQUENO PORTE		150.000	
1332.04150884.045	NUTRICAO ANIMAL		400.000	
	INSPECAO, PADRONIZACAO E CLASSIFICACAO DE PRODUTOS			1.530.000
1332.04150972.049	CLASSIFICACAO E INSPECAO DE PRODUTOS DE ORIGEM ANIMAL		1.530.000	

TOTAL ➡

6.159.900	144.379.500	150.539.400
-----------	-------------	-------------

1300 - MINISTERIO DA AGRICULTURA	NATUREZA DA DESPESA	RECURSOS DO TESOURO
1332 - DIRETORIA ESTADUAL DO RIO DE JANEIRO		

CÓDIGO	ESPECIFICAÇÃO	SUBELEMENTO E ITEM	ELEMENTO	CATEGORIA ECONÔMICA
3.0.0.0	DESPESAS CORRENTES			142.967.400
3.1.0.0	DESPESAS DE CUSTEIO			132.675.400
3.1.1.0	PESSOAL		119.224.500	
3.1.1.1	PESSOAL CIVIL	119.224.500		
	VENCIMENTOS E VANTAGENS FIXAS	117.000.000		
	DESPESAS VARIÁVEIS	2.224.500		
3.1.2.0	MATERIAL DE CONSUMO		5.849.300	
3.1.3.0	SERVIÇOS DE TERCEIROS		6.931.600	
3.1.3.2	OUTROS SERVIÇOS DE TERCEIROS	6.931.600		
3.1.4.0	ENCARGOS DIVERSOS		670.000	
3.2.0.0	TRANSFERÊNCIAS CORRENTES			10.292.000
3.2.3.0	TRANSFERÊNCIAS DE ASSISTÊNCIA E PREVIDÊNCIA SOCIAL		5.284.000	
3.2.3.3	SALÁRIO-FAMÍLIA	5.284.000		
3.2.5.0	CONTRIBUIÇÕES DE PREVIDÊNCIA SOCIAL		2.108.000	
3.2.7.0	DIVERSAS TRANSFERÊNCIAS CORRENTES		2.900.000	
3.2.7.9	DIVERSAS	2.900.000		
4.0.0.0	DESPESAS DE CAPITAL			7.572.000
4.1.0.0	INVESTIMENTOS			6.594.000
4.1.2.0	SERVIÇOS EM REGIME DE PROGRAMAÇÃO ESPECIAL		3.071.000	
4.1.3.0	EQUIPAMENTOS E INSTALAÇÕES		2.650.000	
4.1.4.0	MATERIAL PERMANENTE		873.000	
4.3.0.0	TRANSFERÊNCIAS DE CAPITAL			978.000
4.3.4.0	AUXÍLIOS PARA EQUIPAMENTOS E INSTALAÇÕES		50.000	
4.3.5.0	AUXÍLIOS PARA MATERIAL PERMANENTE		50.000	
4.3.7.0	CONTRIBUIÇÕES DIVERSAS		878.000	
4.3.7.2	ENTIDADES ESTADUAIS	878.000		
	OUTRAS CONTRIBUIÇÕES	878.000		

PESSOAL E ENCARGOS SOCIAIS	OUTRAS DESPESAS CORRENTES	TOTAL DAS DESPESAS CORRENTES	INVESTIMENTOS	TRANSFERÊNCIAS DE CAPITAL	TOTAL DAS DESPESAS DE CAPITAL	TOTAL GERAL
126.616.500	16.350.900	142.967.400	6.594.000	978.000	7.572.000	150.539.400

1300 - MINISTERIO DA AGRICULTURA	DEMONSTRATIVO DA DESPESA POR FONTE DE RECURSOS, CONSOLIDANDO PROJETOS E ATIVIDADES	RECURSOS DO TESOURO
1333 - DIRETORIA ESTADUAL DO RIO GRANDE DO NORTE		

CÓDIGO	ESPECIFICAÇÃO	PROJETOS	ATIVIDADES	TOTAL
00	ORDINÁRIO NÃO VINCULADO	3.651.000	16.907.000	20.558.000

TOTAL	3.651.000	16.907.000	20.558.000
-------	-----------	------------	------------

1300 - MINISTERIO DA AGRICULTURA	PROGRAMA DE TRABALHO	RECURSOS DO TESOURO
1333 - DIRETORIA ESTADUAL DO RIO GRANDE DO NORTE		RECURSOS ORDINÁRIOS

CÓDIGO	ESPECIFICAÇÃO	PROJETOS	ATIVIDADES	TOTAL
	AGRICULTURA			20.558.000
	ADMINISTRAÇÃO			13.968.000
	ADMINISTRAÇÃO GERAL			13.968.000
1333.04070214.364	COORDENAÇÃO E MANUTENÇÃO DOS SERVIÇOS ADMINISTRATIVOS		13.968.000	
	PLANEJAMENTO GOVERNAMENTAL			48.000
	INFORMAÇÕES GEOGRÁFICAS E ESTATÍSTICAS			48.000
1333.04090442.037	PREVISÃO DE SAFRAS		48.000	
	PRODUÇÃO VEGETAL			5.562.000
	INFORMAÇÕES GEOGRÁFICAS E ESTATÍSTICAS			250.000
1333.04140442.057	ESTUDOS E PESQUISAS SOBRE O MERCADO AGRÍCOLA		250.000	
	DEFESA SANITÁRIA VEGETAL			855.000
1333.04140754.046	DEFESA, VIGILÂNCIA E INSPEÇÃO FITOSSANITÁRIA		855.000	
	CORRETIVOS E FERTILIZANTES			50.000

1300 - MINISTERIO DA AGRICULTURA	PROGRAMA DE TRABALHO	RECURSOS DO TESOURO
1333 - DIRETORIA ESTADUAL DO RIO GRANDE DO NORTE		RECURSOS ORDINARIOS

CODIGO	ESPECIFICACAO	PROJETOS	ATIVIDADES	TOTAL
1333.04140763.061	IMPLANTACAO DA FISCALIZACAO DO COMERCIO DE CORRETIVOS E FERTILIZANTES	50.000		
	MECANIZACAO AGRICOLA			60.000
1333.04140784.047	COORDENACAO E FISCALIZACAO DA POLITICA DE MECANIZACAO AGRICOLA		20.000	
1333.04140784.048	COORDENACAO E FISCALIZACAO DA POLITICA DE AVIACAO AGRICOLA		40.000	
	SEMENTES E MUDAS			3.601.000
1333.04140801.556	PLANO NACIONAL DE SEMENTES	3.601.000		
	INSPECAO, PADRONIZACAO E CLASSIFICACAO DE PRODUTOS			735.000
1333.04140972.058	CLASSIFICACAO E INSPECAO DE PRODUTOS DE ORIGEM VEGETAL		735.000	
	CONSERVACAO DO SOLO			11.000
1333.04141054.049	COORDENACAO E FISCALIZACAO DA POLITICA DE CONSERVACAO DO SOLO E AGUA		11.000	
	PRODUCAO ANIMAL			980.000
	DEFESA SANITARIA ANIMAL			210.000
1333.04153872.048	DEFESA E INSPECAO SANITARIA ANIMAL		210.000	
	DESENVOLVIMENTO ANIMAL			600.000
1333.04150882.045	INSEMINACAO ARTIFICIAL		200.000	
1333.04150884.044	MELHORAMENTO ZOOTECNICO DE ANIMAIS DE MEDIO E PEQUENO PORTE		300.000	
1333.04150884.045	NUTRICAO ANIMAL		100.000	
	INSPECAO, PADRONIZACAO E CLASSIFICACAO DE PRODUTOS			170.000
1333.04150972.049	CLASSIFICACAO E INSPECAO DE PRODUTOS DE ORIGEM ANIMAL		170.000	

TOTAL → 3.651.000 16.907.000 20.558.000

1300 - MINISTERIO DA AGRICULTURA	NATUREZA DA DESPESA	RECURSOS DO TESOURO
1333 - DIRETORIA ESTADUAL DO RIO GRANDE DO NORTE		

CODIGO	ESPECIFICACAO	SUBELEMENTO E ITEM	ELEMENTO	CATEGORIA ECONOMICA
3.0.0.0	DESPESAS CORRENTES			16.318.000
3.1.0.0	DESPESAS DE CUSTEIO			13.456.000
3.1.1.0	PESSOAL		11.001.000	
3.1.1.1	PESSOAL CIVIL	11.001.000		
	VENCIMENTOS E VANTAGENS FIXAS	10.530.000		
	DESPESAS VARIAVEIS	471.000		
3.1.2.0	MATERIAL DE CONSUMO		945.000	
3.1.3.0	SERVICOS DE TERCEIROS		1.213.000	
3.1.3.2	OUTROS SERVICOS DE TERCEIROS	1.213.000		
3.1.4.0	ENCARGOS DIVERSOS		297.000	
3.2.0.0	TRANSFERENCIAS CORRENTES			2.862.000
3.2.3.0	TRANSFERENCIAS DE ASSISTENCIA E PREVIDENCIA SOCIAL		1.300.000	
3.2.3.3	SALARIO-FAMILIA	1.300.000		
3.2.5.0	CONTRIBUICOES DE PREVIDENCIA SOCIAL		127.000	
3.2.7.0	DIVERSAS TRANSFERENCIAS CORRENTES		1.435.000	
3.2.7.9	DIVERSAS	1.435.000		
4.0.0.0	DESPESAS DE CAPITAL			4.240.000
4.1.0.0	INVESTIMENTOS			3.990.000
4.1.1.0	OBRAS PUBLICAS		2.000.000	
4.1.2.0	SERVICOS EM REGIME DE PROGRAMACAO ESPECIAL		280.000	
4.1.3.0	EQUIPAMENTOS E INSTALACOES		1.450.000	
4.1.4.0	MATERIAL PERMANENTE		260.000	
4.3.0.0	TRANSFERENCIAS DE CAPITAL			250.000
4.3.4.0	AUXILIOS PARA EQUIPAMENTOS E INSTALACOES		200.000	
4.3.5.0	AUXILIOS PARA MATERIAL PERMANENTE		50.000	

PESSOAL E ENCARGOS SOCIAIS	OUTRAS DESPESAS CORRENTES	TOTAL DAS DESPESAS CORRENTES	INVESTIMENTOS	INVESTIMENTOS FINANCEIROS	TRANSFERENCIAS DE CAPITAL	TOTAL DAS DESPESAS DE CAPITAL	TOTAL GERAL
12.428.000	3.890.000	16.318.000	3.990.000		250.000	4.240.000	20.558.000

04100

1300 - MINISTERIO DA AGRICULTURA
 DEMONSTRATIVO DA DESPESA POR FONTE DE RECURSOS, CONSOLIDANDO PROJETOS E ATIVIDADES RECURSOS DO TESOURO
 1334 - DIRETORIA ESTADUAL DO RIO GRANDE DO SUL

CÓDIGO	ESPECIFICAÇÃO	PROJETOS	ATIVIDADES	TOTAL
00	ORDINARIO NAO VINCULADO	14.922.500	68.320.500	83.243.000
TOTAL		14.922.500	68.320.500	83.243.000

04100

1300 - MINISTERIO DA AGRICULTURA
 PROGRAMA DE TRABALHO RECURSOS DO TESOURO
 1334 - DIRETORIA ESTADUAL DO RIO GRANDE DO SUL RECURSOS ORDINARIOS

CÓDIGO	ESPECIFICAÇÃO	PROJETOS	ATIVIDADES	TOTAL
	AGRICULTURA			83.243.000
	ADMINISTRACAO			51.485.000
	ADMINISTRACAO GERAL			51.485.000
1334.04070214.364	COORDENACAO E MANUTENCAO DOS SERVICOS ADMINISTRATIVOS		51.485.000	
	PLANEJAMENTO GOVERNAMENTAL			70.000
	INFORMACOES GEOGRAFICAS E ESTATISTICAS			70.000
1334.04090442.037	PREVISAO DE SAFRAS		70.000	
	CIENCIA E TECNOLOGIA			686.500
	LEVANTAMENTO DO MEIO-AMBIENTE			686.500
1334.04100591.599	FORTALECIMENTO DO SISTEMA NACIONAL DE METEOROLOGIA	686.500		
	PRODUCAO VEGETAL			7.486.500
	INFORMACOES GEOGRAFICAS E ESTATISTICAS			350.000
1334.04140442.057	ESTUDOS E PESQUISAS SOBRE O MERCADO AGRICOLA		350.000	
	DEFESA SANITARIA VEGETAL			493.000
1334.04140754.046	DEFESA, VIGILANCIA E INSPECAO FITOSSANITARIA		493.000	
	CORRETIVOS E FERTILIZANTES			810.000
1334.04140763.061	IMPLANTACAO DA FISCALIZACAO DO COMERCIO DE CORRETIVOS E FERTILIZANTES	810.000		
	MECANIZACAO AGRICOLA			215.000
1334.04140784.047	COORDENACAO E FISCALIZACAO DA POLITICA DE MECANIZACAO AGRICOLA		65.000	
1334.04140784.048	COORDENACAO E FISCALIZACAO DA POLITICA DE AVIACAO AGRICOLA		150.000	
	SEMENTES E MUDAS			4.250.000
1334.04140801.556	PLANO NACIONAL DE SEMENTES	4.250.000		
	INSPECAO, PADRONIZACAO E CLASSIFICACAO DE PRODUTOS			1.210.000
1334.04140972.058	CLASSIFICACAO E INSPECAO DE PRODUTOS DE ORIGEM VEGETAL		1.210.000	
	CONSERVACAO DO SOLO			160.500
1334.04141054.049	COORDENACAO E FISCALIZACAO DA POLITICA DE CONSERVACAO DO SOLO E AGUA		160.500	
	PRODUCAO ANIMAL			23.513.000
	DEFESA SANITARIA ANIMAL			16.138.000
1334.04150873.043	COMBATE A FEBRE AFTOSA	9.176.000		
1334.04150872.048	DEFESA E INSPECAO SANITARIA ANIMAL		3.610.000	
1334.04150874.042	COORDENACAO DA POLITICA NACIONAL DE SAUDE ANIMAL - PRONASA		3.352.000	
	DESENVOLVIMENTO ANIMAL			4.375.000
1334.04150882.045	INSEMINACAO ARTIFICIAL		650.000	
1334.04150884.043	MELHORAMENTO ZOOTECNICO DE ANIMAIS DE GRANDE PORTE		2.425.000	
1334.04150884.044	MELHORAMENTO ZOOTECNICO DE ANIMAIS DE MEDIO E PEQUENO PORTE		900.000	
1334.04150884.045	NUTRICAO ANIMAL		400.000	
	INSPECAO, PADRONIZACAO E CLASSIFICACAO DE PRODUTOS			3.000.000
1334.04150972.049	CLASSIFICACAO E INSPECAO DE PRODUTOS DE ORIGEM ANIMAL		3.000.000	
TOTAL		14.922.500	68.320.500	83.243.000

1300 - MINISTERIO DA AGRICULTURA		NATUREZA DA DESPESA		RECURSOS DO TESOURO	
1334 - DIRETORIA ESTADUAL DO RIO GRANDE DO SUL					
CÓDIGO	ESPECIFICAÇÃO	SUBELEMENTO E ITEM	ELEMENTO	CATEGORIA ECONOMICA	
3.0.0.0	DESPESAS CORRENTES			68.969.000	
3.1.0.0	DESPESAS DE CUSTEIO			55.660.000	
3.1.1.0	PESSOAL		46.745.000		
3.1.1.1	PESSOAL CIVIL	46.745.000			
01	VENCIMENTOS E VANTAGENS FIXAS	45.000.000			
02	DESPESAS VARIÁVEIS	1.745.000			
3.1.2.0	MATERIAL DE CONSUMO		4.558.900		
3.1.3.0	SERVÇOS DE TERCEIROS		3.718.100		
3.1.3.2	OUTROS SERVIÇOS DE TERCEIROS	3.718.100			
3.1.4.0	ENCARGOS DIVERSOS		638.000		
3.2.0.0	TRANSFERENCIAS CORRENTES			13.309.000	
3.2.3.0	TRANSFERENCIAS DE ASSISTENCIA E PREVIDENCIA SOCIAL		2.384.000		
3.2.3.3	SALARIO-FAMILIA	2.384.000			
3.2.5.0	CONTRIBUICOES DE PREVIDENCIA SOCIAL		816.000		
3.2.7.0	DIVERSAS TRANSFERENCIAS CORRENTES		10.109.000		
3.2.7.9	DIVERSAS	10.109.000			
4.0.0.0	DESPESAS DE CAPITAL			14.274.000	
4.1.0.0	INVESTIMENTOS			12.840.000	
4.1.1.0	OBRAS PUBLICAS		1.054.000		
4.1.2.0	SERVÇOS EM REGIME DE PROGRAMACAO ESPECIAL		8.058.000		
4.1.3.0	EQUIPAMENTOS E INSTALACOES		2.978.000		
4.1.4.0	MATERIAL PERMANENTE		750.000		
4.3.0.0	TRANSFERENCIAS DE CAPITAL			1.434.000	
4.3.4.0	AUXILIOS PARA EQUIPAMENTOS E INSTALACOES		200.000		
4.3.7.0	CONTRIBUICOES DIVERSAS		1.234.000		
4.3.7.2	ENTIDADES ESTADUAIS	1.234.000			
04	OUTRAS CONTRIBUICOES	1.234.000			
PESSOAL E ENCARGOS SOCIAIS		49.945.000			
OUTRAS DESPESAS CORRENTES		19.024.000			
TOTAL DAS DESPESAS CORRENTES		68.969.000			
INVESTIMENTOS		12.840.000			
INVERSOES FINANCEIRAS					
TRANSFERENCIAS DE CAPITAL		1.434.000			
TOTAL DAS DESPESAS DE CAPITAL		14.274.000			
TOTAL GERAL				83.243.000	

1300 - MINISTERIO DA AGRICULTURA		DEMONSTRATIVO DA DESPESA POR FONTE DE RECURSOS, CONSOLIDANDO PROJETOS E ATIVIDADES		RECURSOS DO TESOURO	
1335 - DIRETORIA ESTADUAL DE SANTA CATARINA					
CÓDIGO	ESPECIFICAÇÃO	PROJETOS	ATIVIDADES	TOTAL	
00	ORDINARIO NAO VINCULADO	6.546.000	29.761.500	36.307.500	
TOTAL		6.546.000	29.761.500	36.307.500	

1300 - MINISTERIO DA AGRICULTURA		PROGRAMA DE TRABALHO		RECURSOS DO TESOURO	
1335 - DIRETORIA ESTADUAL DE SANTA CATARINA				RECURSOS ORDINARIOS	
CÓDIGO	ESPECIFICAÇÃO	PROJETOS	ATIVIDADES	TOTAL	
	AGRICULTURA			36.307.500	
	ADMINISTRACAO			21.680.000	
	ADMINISTRACAO GERAL			21.680.000	
1335.04070214.364	COORDENACAO E MANUTENCAO DOS SERVICOS ADMINISTRATIVOS		21.680.000		
	PLANEJAMENTO GOVERNAMENTAL			55.000	
	INFORMACOES GEOGRAFICAS E ESTATISTICAS			55.000	
1335.04090442.037	PREVISAO DE SAFRAS		55.000		
	PRODUCAO VEGETAL			3.689.500	
	INFORMACOES GEOGRAFICAS E ESTATISTICAS			250.000	
1335.04140442.057	ESTUDOS E PESQUISAS SOBRE O MERCADO AGRICOLA		250.000		
	DEFESA SANITARIA VEGETAL			315.000	
1335.04140754.046	DEFESA, VIGILANCIA E INSPECAO FITOSSANITARIA		315.000		
	CORRETIVOS E FERTILIZANTES			230.000	

1300 - MINISTERIO DA AGRICULTURA	PROGRAMA DE TRABALHO	RECURSOS DO TESOURO
1335 - DIRETORIA ESTADUAL DE SANTA CATARINA		RECURSOS ORDINARIOS

CÓDIGO	ESPECIFICAÇÃO	PROJETOS	ATIVIDADES	TOTAL
1335.04140763.061	IMPLANTACAO DA FISCALIZACAO DO COMERCIO DE CORRETIVOS E FERTILIZANTES	230.000		
	MECANIZACAO AGRICOLA			65.000
1335.04140784.047	COORDENACAO E FISCALIZACAO DA POLITICA DE MECANIZACAO AGRICOLA		5.000	
1335.04140784.048	COORDENACAO E FISCALIZACAO DA POLITICA DE AVIACAO AGRICOLA		60.000	
	SEMENTES E MIDAS			2.450.000
1335.04140801.596	PLANO NACIONAL DE SEMENTES	2.450.000		
	INSPECAO, PADRONIZACAO E CLASSIFICACAO DE PRODUTOS			230.000
1335.04140972.058	CLASSIFICACAO E INSPECAO DE PRODUTOS DE ORIGEM VEGETAL		230.000	
	CONSERVACAO DO SOLO			149.500
1335.04141054.049	COORDENACAO E FISCALIZACAO DA POLITICA DE CONSERVACAO DO SOLO E AGUA		149.500	
	PRODUCAO ANIMAL			<u>10.883.000</u>
	DEFESA SANITARIA ANIMAL			7.373.000
1335.04150873.043	COMBATE A FEBRE AFTOSA	3.866.000		
1335.04150872.048	DEFESA E INSPECAO SANITARIA ANIMAL		590.000	
1335.04150874.042	COORDENACAO DA POLITICA NACIONAL DE SAUDE ANIMAL - PRONASA		2.917.000	
	DESENVOLVIMENTO ANIMAL			1.450.000
1335.04150882.045	INSEMINACAO ARTIFICIAL		550.000	
1335.04150884.044	MELHORAMENTO ZOOTECNICO DE ANIMAIS DE MEDIO E PEQUENO PORTE		500.000	
1335.04150884.045	NUTRICAO ANIMAL		400.000	
	INSPECAO, PADRONIZACAO E CLASSIFICACAO DE PRODUTOS			2.060.000
1335.04150972.049	CLASSIFICACAO E INSPECAO DE PRODUTOS DE ORIGEM ANIMAL		2.060.000	

TOTAL	6.546.000	29.761.500	36.307.500
-------	-----------	------------	------------

1300 - MINISTERIO DA AGRICULTURA	NATUREZA DA DESPESA	RECURSOS DO TESOURO
1335 - DIRETORIA ESTADUAL DE SANTA CATARINA		

CÓDIGO	ESPECIFICAÇÃO	SUBELEMENTO E ITEM	ELEMENTO	CATEGORIA ECONÔMICA
3.0.0.0	DESPESAS CORRENTES			<u>29.906.500</u>
3.1.0.0	DESPESAS DE CUSTEIO			24.816.500
3.1.1.0	PESSOAL		18.775.000	
3.1.1.1	PESSOAL CIVIL	18.775.000		
01	VENCIMENTOS E VANTAGENS FIXAS	18.000.000		
02	DESPESAS VARIÁVEIS	775.000		
3.1.2.0	MATERIAL DE CONSUMO		2.553.000	
3.1.3.0	SERVICOS DE TERCEIROS		3.236.000	
3.1.3.2	OUTROS SERVICOS DE TERCEIROS	3.236.000		
3.1.4.0	ENCARGOS DIVERSOS		252.500	
3.2.0.0	TRANSFERENCIAS CORRENTES			5.090.000
3.2.3.0	TRANSFERENCIAS DE ASSISTENCIA E PREVIDENCIA SOCIAL		1.042.000	
3.2.3.3	SALARIO-FAMILIA	1.042.000		
3.2.5.0	CONTRIBUICOES DE PREVIDENCIA SOCIAL		400.000	
3.2.7.0	DIVERSAS TRANSFERENCIAS CORRENTES		3.648.000	
3.2.7.9	DIVERSAS	3.648.000		
4.0.0.0	DESPESAS DE CAPITAL			<u>6.401.000</u>
4.1.0.0	INVESTIMENTOS			5.424.000
4.1.2.0	SERVICOS EM REGIME DE PROGRAMACAO ESPECIAL		4.171.000	
4.1.3.0	EQUIPAMENTOS E INSTALACOES		993.000	
4.1.4.0	MATERIAL PERMANENTE		260.000	
4.3.0.0	TRANSFERENCIAS DE CAPITAL			977.000
4.3.7.0	CONTRIBUICOES DIVERSAS		977.000	
4.3.7.2	ENTIDADES ESTADUAIS	977.000		
04	OUTRAS CONTRIBUICOES	977.000		

PESSOAL E ENCARGOS SOCIAIS	OUTRAS DESPESAS CORRENTES	TOTAL DAS DESPESAS CORRENTES	INVESTIMENTOS	TRANSFERENCIAS DE CAPITAL	TOTAL DAS DESPESAS DE CAPITAL	TOTAL GERAL
20.217.000	9.689.500	29.906.500	5.424.000	977.000	6.401.000	36.307.500

C4100

1300 - MINISTERIO DA AGRICULTURA
 DEMONSTRATIVO DA DESPESA POR FONTE DE RECURSOS, CONSOLIDANDO PROJETOS E ATIVIDADES RECURSOS DO TESOURO
 1336 - DIRETORIA ESTADUAL DE SAO PAULO

CÓDIGO	ESPECIFICAÇÃO	PROJETOS	ATIVIDADES	TOTAL
03	ORDINARIO NAO VINCULADO	18.656.000	66.555.700	85.211.700

TOTAL ➡

18.656.000	66.555.700	85.211.700
------------	------------	------------

C4100

1300 - MINISTERIO DA AGRICULTURA
 PROGRAMA DE TRABALHO RECURSOS DO TESOURO
 1336 - DIRETORIA ESTADUAL DE SAO PAULO RECURSOS ORDINARIOS

CÓDIGO	ESPECIFICAÇÃO	PROJETOS	ATIVIDADES	TOTAL
	AGRICULTURA			85.211.700
	ADMINISTRAÇÃO			42.719.000
	ADMINISTRACAO GERAL			42.719.000
1336.04070214.364	COORDENACAO E MANUTENCAO DOS SERVICOS ADMINISTRATIVOS		42.719.000	
	CIEANCIA E TECNOLOGIA			1.005.000
	LEVANTAMENTO DO MEIO-AMBIENTE			1.005.000
1336.04100591.599	FORTALECIMENTO DO SISTEMA NACIONAL DE METEOROLOGIA	1.005.000		
	PRODUCAO VEGETAL			14.658.700
	INFORMACOES GEOGRAFICAS E ESTATISTICAS			460.000
1336.04140442.057	ESTUDOS E PESQUISAS SOBRE O MERCADO AGRICOLA		460.000	
	DEFESA SANITARIA VEGETAL			6.323.000
1336.04140751.428	COMBATE AO CANCRO CITRICO	5.915.000		
1336.04140754.046	DEFESA, VIGILANCIA E INSPECAO FITOSSANITARIA		408.000	
	CORRETIVOS E FERTILIZANTES			70.000
1336.04140763.061	IMPLANTACAO DA FISCALIZACAO DO COMERCIO DE CORRETIVOS E FERTILIZANTES	70.000		
	MECANIZACAO AGRICOLA			1.475.000
1336.04140784.047	COORDENACAO E FISCALIZACAO DA POLITICA DE MECANIZACAO AGRICOLA		45.000	
1336.04140784.048	COORDENACAO E FISCALIZACAO DA POLITICA DE AVIACAO AGRICOLA		1.430.000	
	SEMENTES E MUDAS			4.350.000
1336.04140801.596	PLANO NACIONAL DE SEMENTES	4.350.000		
	INSPECAO, PADRONIZACAO E CLASSIFICACAO DE PRODUTOS			1.785.000
1336.04140972.058	CLASSIFICACAO E INSPECAO DE PRODUTOS DE ORIGEM VEGETAL		1.785.000	
	CONSERVACAO DO SOLO			195.700
1336.04141054.049	COORDENACAO E FISCALIZACAO DA POLITICA DE CONSERVACAO DO SOLO E AGUA		195.700	
	PRODUCAO ANIMAL			26.829.000
	DEFESA SANITARIA ANIMAL			13.499.000
1336.04150873.043	COMBATE A FEBRE AFTOSA	7.316.000		
1336.04150872.048	DEFESA E INSPECAO SANITARIA ANIMAL		2.170.000	
1336.04150874.042	COORDENACAO DA POLITICA NACIONAL DE SAUDE ANIMAL - PRONASA		4.013.000	
	DESENVOLVIMENTO ANIMAL			8.130.000
1336.04150882.045	INSEMINACAO ARTIFICIAL		800.000	
1336.04150884.043	MELHORAMENTO ZOOTECNICO DE ANIMAIS DE GRANDE PORTE		6.430.000	
1336.04150884.044	MELHORAMENTO ZOOTECNICO DE ANIMAIS DE MEDIO E PEQUENO PORTE		300.000	
1336.04150884.045	NUTRICAO ANIMAL		600.000	
	INSPECAO, PADRONIZACAO E CLASSIFICACAO DE PRODUTOS			5.200.000
1336.04150972.049	CLASSIFICACAO E INSPECAO DE PRODUTOS DE ORIGEM ANIMAL		5.200.000	

TOTAL ➡

18.656.000	66.555.700	85.211.700
------------	------------	------------

1300 - MINISTERIO DA AGRICULTURA	NATUREZA DA DESPESA	RECURSOS DO TESOURO
1336 - DIRETORIA ESTADUAL DE SÃO PAULO		

CÓDIGO	ESPECIFICAÇÃO	SUBELEMENTO E ITEM	ELEMENTO	CATEGORIA ECONÔMICA
3.0.0.0	DESPESAS CORRENTES			64.578.700
3.1.0.0	DESPESAS DE CUSTEIO			44.749.700
3.1.1.0	PESSOAL		30.334.000	
3.1.1.1	PESSOAL CIVIL	30.334.000		
01	VENCIMENTOS E VANTAGENS FIXAS	28.800.000		
02	DESPESAS VARIÁVEIS	1.534.000		
3.1.2.0	MATERIAL DE CONSUMO		5.479.000	
3.1.3.0	SERVIÇOS DE TERCEIROS		8.125.000	
3.1.3.2	OUTROS SERVIÇOS DE TERCEIROS	8.125.000		
3.1.4.0	ENCARGOS DIVERSOS		811.700	
3.2.0.0	TRANSFERÊNCIAS CORRENTES			19.829.000
3.2.3.0	TRANSFERÊNCIAS DE ASSISTÊNCIA E PREVIDÊNCIA SOCIAL		1.275.000	
3.2.3.3	SALÁRIO-FAMÍLIA	1.275.000		
3.2.5.0	CONTRIBUIÇÕES DE PREVIDÊNCIA SOCIAL		794.000	
3.2.7.0	DIVERSAS TRANSFERÊNCIAS CORRENTES		17.760.000	
3.2.7.9	DIVERSAS	17.760.000		
4.0.0.0	DESPESAS DE CAPITAL			20.633.000
4.1.0.0	INVESTIMENTOS			18.938.000
4.1.2.0	SERVIÇOS EM REGIME DE PROGRAMAÇÃO ESPECIAL		10.295.000	
4.1.3.0	EQUIPAMENTOS E INSTALAÇÕES		6.218.000	
4.1.4.0	MATERIAL PERMANENTE		2.425.000	
4.3.0.0	TRANSFERÊNCIAS DE CAPITAL			1.695.000
4.3.4.0	AUXÍLIOS PARA EQUIPAMENTOS E INSTALAÇÕES		200.000	
4.3.7.0	CONTRIBUIÇÕES DIVERSAS		1.495.000	
04	ENTIDADES ESTADUAIS	1.495.000		
	OUTRAS CONTRIBUIÇÕES	1.495.000		

PESSOAL E ENCARGOS SOCIAIS	OUTRAS DESPESAS CORRENTES	TOTAL DAS DESPESAS CORRENTES	INVESTIMENTOS	DIVERSAS FINANÇAS	TRANSFERÊNCIAS DE CAPITAL	TOTAL DAS DESPESAS DE CAPITAL	TOTAL GERAL
32.403.000	32.175.700	64.578.700	18.938.000		1.695.000	20.633.000	85.211.700

1300 - MINISTERIO DA AGRICULTURA	DEMONSTRATIVO DA DESPESA POR FONTE DE RECURSOS, CONSOLIDANDO PROJETOS E ATIVIDADES	RECURSOS DO TESOURO
1337 - DIRETORIA ESTADUAL DE SERGIPE		

CÓDIGO	ESPECIFICAÇÃO	PROJETOS	ATIVIDADES	TOTAL
00	ORDINÁRIO NÃO VINCULADO	4.023.000	15.444.500	19.467.500
TOTAL		4.023.000	15.444.500	19.467.500

1300 - MINISTERIO DA AGRICULTURA	PROGRAMA DE TRABALHO	RECURSOS DO TESOURO
1337 - DIRETORIA ESTADUAL DE SERGIPE		RECURSOS ORDINÁRIOS

CÓDIGO	ESPECIFICAÇÃO	PROJETOS	ATIVIDADES	TOTAL
	AGRICULTURA			19.467.500
	ADMINISTRAÇÃO			13.295.000
	ADMINISTRAÇÃO GERAL			13.295.000
1337.04070214.364	COORDENAÇÃO E MANUTENÇÃO DOS SERVIÇOS ADMINISTRATIVOS		13.295.000	
	PLANEJAMENTO GOVERNAMENTAL			28.000
	INFORMAÇÕES GEOGRÁFICAS E ESTATÍSTICAS			28.000
1337.04090442.037	PREVISÃO DE SAFRAS		28.000	
	PRODUÇÃO VEGETAL			2.140.500
	INFORMAÇÕES GEOGRÁFICAS E ESTATÍSTICAS			250.000
1337.04140442.057	ESTUDOS E PESQUISAS SOBRE O MERCADO AGRÍCOLA		250.000	
	DEFESA SANITÁRIA VEGETAL			690.000
1337.04140754.046	DEFESA, VIGILÂNCIA E INSPEÇÃO FITOSSANITÁRIA		690.000	
	CORRETIVOS E FERTILIZANTES			50.000

1300 - MINISTERIO DA AGRICULTURA	PROGRAMA DE TRABALHO	RECURSOS DO TESOURO
1337 - DIRETORIA ESTADUAL DE SERGIPE		RECURSOS ORDINARIOS

CÓDIGO	ESPECIFICAÇÃO	PROJETOS	ATIVIDADES	TOTAL
1337.04140763.061	IMPLANTACAO DA FISCALIZACAO DO COMERCIO DE CORRETIVOS E FERTILIZANTES	50.000		
	MECANIZACAO AGRICOLA			45.000
1337.04140784.047	COORDENACAO E FISCALIZACAO DA POLITICA DE MECANIZACAO AGRICOLA		5.000	
1337.04140784.048	COORDENACAO E FISCALIZACAO DA POLITICA DE AVIACAO AGRICOLA		40.000	
	SEMENTES E MUDAS			559.000
1337.04140801.556	PLANO NACIONAL DE SEMENTES	559.000		
	INSPECAO, PADRONIZACAO E CLASSIFICACAO DE PRODUTOS			530.000
1337.04140972.058	CLASSIFICACAO E INSPECAO DE PRODUTOS DE ORIGEM VEGETAL		530.000	
	CONSERVACAO DO SOLO			16.500
1337.04141054.049	COORDENACAO E FISCALIZACAO DA POLITICA DE CONSERVACAO DO SOLO E AGUA		16.500	
	PRODUCAO ANIMAL			4.004.000
	DEFESA SANITARIA ANIMAL			3.584.000
1337.04150873.043	COMBATE A FEBRE AFTOSA	3.414.000		
1337.04150872.048	DEFESA E INSPECAO SANITARIA ANIMAL		170.000	
	DESENVOLVIMENTO ANIMAL			320.000
1337.04150882.045	INSEMINACAO ARTIFICIAL		200.000	
1337.04150884.044	MELHORAMENTO ZOOTECNICO DE ANIMAIS DE MEDIO E PEQUENO PORTE		120.000	
	INSPECAO, PADRONIZACAO E CLASSIFICACAO DE PRODUTOS			100.000
1337.04150972.049	CLASSIFICACAO E INSPECAO DE PRODUTOS DE ORIGEM ANIMAL		100.000	

TOTAL → 4.023.000 15.444.500 19.467.500

1300 - MINISTERIO DA AGRICULTURA	NATUREZA DA DESPESA	RECURSOS DO TESOURO
1337 - DIRETORIA ESTADUAL DE SERGIPE		

CÓDIGO	ESPECIFICAÇÃO	SUBELEMENTO E ITEM	ELEMENTO	CATEGORIA ECONOMICA
3.0.0.0	DESPESAS CORRENTES			16.616.500
3.1.0.0	DESPESAS DE CUSTEIO			13.039.500
3.1.1.0	PESSOAL		10.792.000	
3.1.1.1	PESSOAL CIVIL	10.792.000		
	VENCIMENTOS E VANTAGENS FIXAS	10.440.000		
	DESPESAS VARIÁVEIS	352.000		
3.1.2.0	MATERIAL DE CONSUMO		1.091.000	
3.1.3.0	SERVICOS DE TERCEIROS		994.500	
3.1.3.2	OUTROS SERVICOS DE TERCEIROS	994.500		
3.1.4.0	ENCARGOS DIVERSOS		162.000	
3.2.0.0	TRANSFERENCIAS CORRENTES			3.577.000
3.2.3.0	TRANSFERENCIAS DE ASSISTENCIA E PREVIDENCIA SOCIAL		1.180.000	
3.2.3.3	SALARIO-FAMILIA	1.180.000		
3.2.5.0	CONTRIBUICOES DE PREVIDENCIA SOCIAL		83.000	
3.2.7.0	DIVERSAS TRANSFERENCIAS CORRENTES		2.314.000	
3.2.7.9	DIVERSAS	2.314.000		
4.0.0.0	DESPESAS DE CAPITAL			2.851.000
4.1.0.0	INVESTIMENTOS			2.491.000
4.1.2.0	SERVICOS EM REGIME DE PROGRAMACAO ESPECIAL		1.580.000	
4.1.3.0	EQUIPAMENTOS E INSTALACOES		701.000	
4.1.4.0	MATERIAL PERMANENTE		210.000	
4.3.0.0	TRANSFERENCIAS DE CAPITAL			360.000
4.3.4.0	AUXILIOS PARA EQUIPAMENTOS E INSTALACOES		100.000	
4.3.7.0	CONTRIBUICOES DIVERSAS		260.000	
4.3.7.2	ENTIDADES ESTADUAIS	260.000		
04	OUTRAS CONTRIBUICOES	260.000		

PESSOAL E ENCARGOS SOCIAIS 12.055.000 OUTRAS DESPESAS CORRENTES 4.561.500 TOTAL DAS DESPESAS CORRENTES 16.616.500 INVESTIMENTOS 2.491.000 TRANSFERENCIAS DE CAPITAL 360.000 TOTAL DAS DESPESAS DE CAPITAL 2.851.000 TOTAL GERAL 19.467.500

MINISTÉRIO DAS COMUNICAÇÕES

C#100

1400 - MINISTERIO DAS COMUNICACOES
DEMONSTRATIVO DA DESPESA POR UNIDADES ORÇAMENTARIAS, CONFORME O VINCULO COM OS RECURSOS RECURSOS DO TESOURO

CÓDIGO	ESPECIFICAÇÃO	ORDINARIOS	VINCULADOS	TOTAL
1401	GABINETE DO MINISTRO	20.414.300		20.414.300
1402	SECRETARIA GERAL	103.750.100		103.750.100
1403	SECRETARIA GERAL - ENTIDADES SUPERVISIONADAS	1.139.333.800		1.139.333.800
1404	INSPETORIA GERAL DE FINANÇAS	15.490.000		15.490.000
1405	DIVISÃO DE SEGURANÇA E INFORMAÇÕES	8.725.500		8.725.500
1406	DEPARTAMENTO DE ADMINISTRAÇÃO	34.690.900		34.690.900
1407	DEPARTAMENTO NACIONAL DE TELECOMUNICAÇÕES	227.396.100	20.300.000	247.696.100
1408	DEPARTAMENTO DO PESSOAL	17.199.300		17.199.300

TOTAL → 1.567.000.000 20.300.000 1.587.300.000

C#100

1400 - MINISTERIO DAS COMUNICACOES
DEMONSTRATIVO DE FUNCOES, PROGRAMAS, E SUBPROGRAMAS POR PROJETOS E ATIVIDADES RECURSOS DO TESOURO

CÓDIGO	ESPECIFICAÇÃO	PROJETOS	ATIVIDADES	TOTAL
0500000	COMUNICAÇÕES	327.631.100	1.259.668.900	1.587.300.000
0507000	ADMINISTRAÇÃO		732.304.500	732.304.500
0507020	SUPERVISÃO E COORDENAÇÃO SUPERIOR		13.089.800	13.089.800
0507021	ADMINISTRAÇÃO GERAL		712.832.200	712.832.200
0507023	DIVULGAÇÃO OFICIAL		6.124.500	6.124.500
0507217	TREINAMENTO DE RECURSOS HUMANOS		84.000	84.000
0507428	ASSISTÊNCIA MÉDICA E SANITÁRIA		174.000	174.000
0508000	ADMINISTRAÇÃO FINANCEIRA		43.590.000	43.590.000
0508032	CONTROLE INTERNO		15.490.000	15.490.000
0508034	DÍVIDA EXTERNA		28.100.000	28.100.000
0509000	PLANEJAMENTO GOVERNAMENTAL		48.350.100	48.350.100
0509040	PLANEJAMENTO E ORÇAMENTAÇÃO		40.664.100	40.664.100
0509411	COOPERAÇÃO INTERNACIONAL		7.686.000	7.686.000
0521000	COMUNICAÇÕES POSTAIS	81.107.000	180.531.000	261.638.000
0521127	SERVIÇOS POSTAIS CONVENCIONAIS	81.107.000	180.531.000	261.638.000
0522000	TELECOMUNICAÇÕES	246.524.100	246.167.800	492.691.900
0522021	ADMINISTRAÇÃO GERAL	83.852.800	246.167.800	330.020.600
0522035	PARTICIPAÇÃO SOCIETÁRIA	55.400.000		55.400.000
0522043	ORGANIZAÇÃO E MODERNIZAÇÃO ADMINISTRATIVA	15.292.300		15.292.300
0522135	TELEGRAFIA	4.669.000		4.669.000
0522137	RÁDIODIFUSÃO	87.310.000		87.310.000
0529000	SERVIÇOS DE INFORMAÇÕES		8.725.500	8.725.500
0529169	SERVIÇOS DE INFORMAÇÃO E CONTRA-INFORMAÇÃO		8.725.500	8.725.500

TOTAL → 327.631.100 1.259.668.900 1.587.300.000

1400 - MINISTERIO DAS COMUNICACOES
 CONSOLIDACAO DA DESPESA POR SUA NATUREZA
 RECURSOS DO TESOURO

CODIGO	ESPECIFICACAO	SUBELEMENTO E ITEM	ELEMENTO	CATEGORIA ECONOMICA
3.0.0.0	DESPESAS CORRENTES			1.234.685.600
3.1.0.0	DESPESAS DE CUSTEIO			238.605.100
3.1.1.0	PESSOAL		201.509.200	
3.1.1.1	PESSOAL CIVIL	201.509.200		
01	VENCIMENTOS E VANTAGENS FIXAS	183.591.400		
02	DESPESAS VARIAVEIS	17.917.800		
3.1.2.0	MATERIAL DE CONSUMO		5.972.000	
3.1.3.0	SERVICOS DE TERCEIROS		27.493.400	
3.1.3.1	REMUNERACAO DE SERVICOS PESSOAIS	1.044.800		
3.1.3.2	OUTROS SERVICOS DE TERCEIROS	26.448.600		
3.1.4.0	ENCARGOS DIVERSOS		2.820.700	
3.1.5.0	DESPESAS DE EXERCICIOS ANTERIORES		809.800	
3.2.0.0	TRANSFERENCIAS CORRENTES			996.080.500
3.2.2.0	SUBVENCOES ECONOMICAS		945.747.800	
3.2.2.1	EMPRESAS FEDERAIS	945.747.800		
01	PESSOAL	914.197.800		
03	OUTRAS DESPESAS CORRENTES	31.550.000		
3.2.3.0	TRANSFERENCIAS DE ASSISTENCIA E PREVIDENCIA SOCIAL		980.300	
3.2.3.3	SALARIO-FAMILIA	980.300		
3.2.5.0	CONTRIBUICOES DE PREVIDENCIA SOCIAL		42.312.700	
3.2.7.0	DIVERSAS TRANSFERENCIAS CORRENTES		7.039.700	
3.2.7.1	ENTIDADES INTERNACIONAIS	6.966.000		
3.2.7.6	PESSOAS	73.700		
4.0.0.0	DESPESAS DE CAPITAL			352.614.400
4.1.0.0	INVESTIMENTOS			19.675.600
4.1.3.0	EQUIPAMENTOS E INSTALACOES		17.315.600	
4.1.4.0	MATERIAL PERMANENTE		2.360.000	
4.2.0.0	INVERSOES FINANCEIRAS			332.938.800
4.2.2.0	PARTICIPACAO EM CONSTITUICAO OU AUMENTO DE CAPITAL DE EMPRESAS OU ENTIDADES COMERCIAIS OU FINANCEIRAS		248.986.000	
4.2.3.0	AQUISICAO DE TITULOS REPRESENTATIVOS DE CAPITAL DE EMPRESAS EM FUNCIONAMENTO		100.000	
4.2.6.0	DIVERSAS INVERSOES FINANCEIRAS		83.852.800	

PESSOAL E ENCARGOS SOCIAIS	OUTRAS DESPESAS CORRENTES	TOTAL DAS DESPESAS CORRENTES	INVESTIMENTOS	INVERSOES FINANCEIRAS	TRANSFERENCIAS DE CAPITAL	TOTAL DAS DESPESAS DE CAPITAL	TOTAL GERAL
1.150.000.000	75.685.600	1.234.685.600	19.675.600	332.938.800		352.614.400	1.587.300.000

1400 - MINISTERIO DAS COMUNICACOES
 DEMONSTRATIVO DA DESPESA POR FONTE DE RECURSOS, CONSOLIDANDO PROJETOS E ATIVIDADES
 RECURSOS DO TESOURO
 1401 - GABINETE DO MINISTRO

CODIGO	ESPECIFICACAO	PROJETOS	ATIVIDADES	TOTAL
00	ORDINARIO NAO VINCULADO		20.414.300	20.414.300
TOTAL			20.414.300	20.414.300

1400 - MINISTERIO DAS COMUNICACOES
 PROGRAMA DE TRABALHO
 RECURSOS DO TESOURO
 RECURSOS ORDINARIOS
 1401 - GABINETE DO MINISTRO

CODIGO	ESPECIFICACAO	PROJETOS	ATIVIDADES	TOTAL
	COMUNICACOES			20.414.300
	ADMINISTRACAO			20.414.300
	SUPERVISAO E COORDENACAO SUPERIOR			13.089.800
1401.05070202.001	ASSESSRAMENTO SUPERIOR		8.806.200	
1401.05070202.002	ASSESSORAMENTO RELACIONADO A ASSUNTOS DE NATUREZA JURIDICA		4.283.600	
	ADMINISTRACAO GERAL			1.200.000
1401.05070212.026	MANUTENCAO DE RESIDENCIAS OFICIAIS (INCLUSIVE LAVANDERIA, ALIMENTACAO DE EMPREGADOS E DA SEGURANCA)		600.000	
1401.05070214.439	CONSERVACAO, UTILIZACAO E VIGILANCIA DE RESIDENCIAS OFICIAIS (INCLUSIVE SERVICOS DE GAS, TELEFONE, LUZ, ETC.)		600.000	
	DIVULGACAO OFICIAL			6.124.500
1401.05070234.031	COORDENACAO DE COMUNICACAO SOCIAL		6.124.500	
TOTAL			20.414.300	20.414.300

1400 - MINISTERIO DAS COMUNICACOES	NATUREZA DA DESPESA	RECURSOS DO TESOURO
1401 - GABINETE DO MINISTRO		

CÓDIGO	ESPECIFICAÇÃO	SUBELEMENTO E ITEM	ELEMENTO	CATEGORIA ECONÔMICA
3.0.0.0	DESPESAS CORRENTES			<u>19.977.100</u>
3.1.0.0	DESPESAS DE CUSTEIO			17.755.800
3.1.1.0	PESSOAL		15.330.600	
3.1.1.1	PESSOAL CIVIL	15.330.600		
01	VENCIMENTOS E VANTAGENS FIXAS	9.730.000		
02	DESPESAS VARIÁVEIS	5.600.600		
3.1.2.0	MATERIAL DE CONSUMO		736.200	
3.1.3.0	SERVIÇOS DE TERCEIROS		963.000	
3.1.3.2	OUTROS SERVIÇOS DE TERCEIROS	963.000		
3.1.4.0	ENCARGOS DIVERSOS		725.000	
3.1.5.0	DESPESAS DE EXERCÍCIOS ANTERIORES		1.000	
3.2.0.0	TRANSFERÊNCIAS CORRENTES			2.221.300
3.2.3.0	TRANSFERÊNCIAS DE ASSISTÊNCIA E PREVIDÊNCIA SOCIAL		32.100	
3.2.3.3	SALÁRIO-FAMÍLIA	32.100		
3.2.5.0	CONTRIBUIÇÕES DE PREVIDÊNCIA SOCIAL		2.189.200	
4.0.0.0	DESPESAS DE CAPITAL			<u>437.200</u>
4.1.0.0	INVESTIMENTOS			437.200
4.1.3.0	EQUIPAMENTOS E INSTALAÇÕES		239.200	
4.1.4.0	MATERIAL PERMANENTE		198.000	

PESSOAL E ENCARGOS BÁSICOS	OUTRAS DESPESAS CORRENTES	TOTAL DAS DESPESAS CORRENTES	INVESTIMENTOS	INVERSOES FINANCEIRAS	TRANSFERÊNCIAS DE CAPITAL	TOTAL DAS DESPESAS DE CAPITAL	TOTAL GERAL
17.551.900	2.425.200	19.977.100	437.200			437.200	20.414.300

1400 - MINISTERIO DAS COMUNICACOES	DEMONSTRATIVO DA DESPESA POR FONTE DE RECURSOS, CONSOLIDANDO PROJETOS E ATIVIDADES	RECURSOS DO TESOURO
1402 - SECRETARIA GERAL		

CÓDIGO	ESPECIFICAÇÃO	PROJETOS	ATIVIDADES	TOTAL
00	ORDINARIO NAO VINCULADO	55.400.000	48.350.100	103.750.100

TOTAL ➡	55.400.000	48.350.100	103.750.100
---------	------------	------------	-------------

1400 - MINISTERIO DAS COMUNICACOES	PROGRAMA DE TRABALHO	RECURSOS DO TESOURO
1402 - SECRETARIA GERAL		RECURSOS ORDINARIOS

CÓDIGO	ESPECIFICAÇÃO	PROJETOS	ATIVIDADES	TOTAL
	COMUNICACOES			<u>103.750.100</u>
	PLANEJAMENTO GOVERNAMENTAL			<u>48.350.100</u>
	PLANEJAMENTO E ORÇAMENTAÇÃO			40.664.100
1402.05090402.005	COORDENAÇÃO DO PLANEJAMENTO		40.664.100	
	COOPERAÇÃO INTERNACIONAL			7.686.000
1402.05094112.038	PARTICIPAÇÃO EM ORGANISMOS INTERNACIONAIS		7.686.000	
	TELECOMUNICAÇÕES			<u>55.400.000</u>
	PARTICIPAÇÃO SOCIETARIA			55.400.000
1402.05220351.770	PARTICIPAÇÃO DA UNIÃO NO CAPITAL DA TELECOMUNICAÇÕES BRASILEIRAS S/A	55.400.000		

TOTAL ➡	55.400.000	48.350.100	103.750.100
---------	------------	------------	-------------

1400 - MINISTERIO DAS COMUNICACOES		NATUREZA DA DESPESA			CIS 100
1402 - SECRETARIA GERAL					RECURSOS DO TESOURO
CÓDIGO	ESPECIFICAÇÃO	SUBELEMENTO E ITEM	ELEMENTO	CATEGORIA ECONÔMICA	
3.0.0.0	DESPESAS CORRENTES				<u>45.409.400</u>
3.1.0.0	DESPESAS DE CUSTEIO				
3.1.1.0	PESSOAL				33.493.000
3.1.1.1	PESSOAL CIVIL		25.117.700		
	01				
	02				
	VENCIMENTOS E VANTAGENS FIXAS				23.487.100
	DESPESAS VARIÁVEIS				1.630.600
3.1.2.0	MATERIAL DE CONSUMO		442.100		
3.1.3.0	SERVIÇOS DE TERCEIROS		7.293.200		
3.1.3.1	REMUNERAÇÃO DE SERVIÇOS PESSOAIS	710.000			
3.1.3.2	OUTROS SERVIÇOS DE TERCEIROS	6.583.200			
3.1.4.0	ENCARGOS DIVERSOS		500.000		
3.1.5.0	DESPESAS DE EXERCÍCIOS ANTERIORES		140.000		
3.2.0.0	TRANSFERÊNCIAS CORRENTES				
3.2.3.0	TRANSFERÊNCIAS DE ASSISTÊNCIA E PREVIDÊNCIA SOCIAL		10.000		11.916.400
3.2.3.3	SALÁRIO-FAMÍLIA	10.000			
3.2.5.0	CONTRIBUIÇÕES DE PREVIDÊNCIA SOCIAL		4.940.400		
3.2.7.0	DIVERSAS TRANSFERÊNCIAS CORRENTES		6.966.000		
3.2.7.1	ENTIDADES INTERNACIONAIS	6.966.000			
4.0.0.0	DESPESAS DE CAPITAL				<u>58.340.700</u>
4.1.0.0	INVESTIMENTOS				
4.1.3.0	EQUIPAMENTOS E INSTALAÇÕES		1.958.000		2.940.700
4.1.4.0	MATERIAL PERMANENTE		982.700		
4.2.0.0	INVERSÕES FINANCEIRAS				55.400.000
4.2.2.0	PARTICIPAÇÃO EM CONSTITUIÇÃO OU AUMENTO DE CAPITAL DE EMPRESAS OU ENTIDADES COMERCIAIS OU FINANCEIRAS		55.400.000		
PESSOAL E ENCARGOS SOCIAIS					30.068.100
OUTRAS DESPESAS CORRENTES					15.341.300
TOTAL DAS DESPESAS CORRENTES					45.409.400
INVESTIMENTOS					2.940.700
INVERSÕES FINANCEIRAS					55.400.000
TRANSFERÊNCIAS DE CAPITAL					
TOTAL DAS DESPESAS DE CAPITAL					58.340.700
TOTAL GERAL					103.750.100

1400 - MINISTERIO DAS COMUNICACOES		DEMONSTRATIVO DA DESPESA POR FONTE DE RECURSOS, CONSOLIDANDO PROJETOS E ATIVIDADES			CIS 100
1403 - SECRETARIA GERAL - ENTIDADES SUPERVISIONADAS					RECURSOS DO TESOURO
CÓDIGO	ESPECIFICAÇÃO	PROJETOS	ATIVIDADES	TOTAL	
00	ORDINARIO NÃO VINCULADO	173.086.000	966.247.800	1.139.333.800	
TOTAL		173.086.000	966.247.800	1.139.333.800	

1400 - MINISTERIO DAS COMUNICACOES		PROGRAMA DE TRABALHO			CIS 100
1403 - SECRETARIA GERAL - ENTIDADES SUPERVISIONADAS					RECURSOS DO TESOURO
		RECURSOS ORDINARIOS			
CÓDIGO	ESPECIFICAÇÃO	PROJETOS	ATIVIDADES	TOTAL	
	COMUNICACOES			<u>1.139.333.800</u>	
	ADMINISTRACAO			<u>660.000.000</u>	
	ADMINISTRACAO GERAL			660.000.000	
1403.05070212.816	ATIVIDADES A CARGO DA EMPRESA BRASILEIRA DE CORREIOS E TELEGRAFOS		660.000.000		
	ADMINISTRACAO FINANCEIRA			<u>28.100.000</u>	
	DIVICA EXTERNA			28.100.000	
1403.05080342.936	ATIVIDADES A CARGO DA EMPRESA BRASILEIRA DE RADIODIFUSAO		28.100.000		
	COMUNICACOES POSTAIS			<u>261.638.000</u>	
	SERVICOS POSTAIS CONVENCIONAIS			261.638.000	
1403.05211271.816	PROJETOS A CARGO DA EMPRESA BRASILEIRA DE CORREIOS E TELEGRAFOS	81.107.000			
1403.05211272.816	ATIVIDADES A CARGO DA EMPRESA BRASILEIRA DE CORREIOS E TELEGRAFOS		180.531.000		
	TELECOMUNICACOES			<u>189.595.800</u>	
	ADMINISTRACAO GERAL			97.616.800	
1403.05220212.926	ATIVIDADES A CARGO DA EMPRESA BRASILEIRA DE RADIODIFUSAO		97.616.800		
	TELEGRAFIA			4.669.000	
1403.05221351.816	PROJETOS A CARGO DA EMPRESA BRASILEIRA DE CORREIOS E TELEGRAFOS	4.669.000			
	RADIODIFUSAO			87.310.000	
1403.05221371.936	PROJETOS A CARGO DA EMPRESA BRASILEIRA DE RADIODIFUSAO	87.310.000			
TOTAL		173.086.000	966.247.800	1.139.333.800	

1400 - MINISTERIO DAS COMUNICACOES		NATUREZA DA DESPESA		C/R 100
1403 - SECRETARIA GERAL - ENTIDADES SUPERVISIONADAS				RECURSOS DO TESOURO

CÓDIGO	ESPECIFICAÇÃO	SUBELEMENTO E ITEM	ELEMENTO	CATEGORIA ECONÔMICA
3.0.0.0	DESPESAS CORRENTES			945.747.800
3.2.0.0	TRANSFERENCIAS CORRENTES			945.747.800
3.2.2.0	SUBVENCOES ECONOMICAS		945.747.800	
3.2.2.1	EMPRESAS FEDERAIS	945.747.800		
01	PESSOAL	914.197.800		
03	OUTRAS DESPESAS CORRENTES	31.550.000		
4.0.0.0	DESPESAS DE CAPITAL			193.586.000
4.2.0.0	INVERSOES FINANCEIRAS			193.586.000
4.2.2.0	PARTICIPACAO EM CONSTITUICAO OU AUMENTO DE CAPITAL DE EMPRESAS OU ENTIDADES COMERCIAIS OU FINANCEIRAS		193.586.000	
PESSOAL E ENCARGOS SOCIAIS		OUTRAS DESPESAS CORRENTES		TOTAL DAS DESPESAS CORRENTES
914.197.800		31.550.000		945.747.800
INVESTIMENTOS		INVERSOES FINANCEIRAS		TRANSFERENCIAS DE CAPITAL
		193.586.000		
				TOTAL DAS DESPESAS DE CAPITAL
				193.586.000
				TOTAL GERAL
				1.139.333.800

1400 - MINISTERIO DAS COMUNICACOES		DEMONSTRATIVO DA DESPESA POR FONTE DE RECURSOS, CONSOLIDANDO PROJETOS E ATIVIDADES		C/R 100
1404 - INSPETORIA GERAL DE FINANÇAS				RECURSOS DO TESOURO

CÓDIGO	ESPECIFICAÇÃO	PROJETOS	ATIVIDADES	TOTAL
00	ORDINARIO NAO VINCULADO		15.490.000	15.490.000
TOTAL			15.490.000	15.490.000

1400 - MINISTERIO DAS COMUNICACOES		PROGRAMA DE TRABALHO		C/R 100
1404 - INSPETORIA GERAL DE FINANÇAS				RECURSOS DO TESOURO
				RECURSOS ORDINARIOS

CÓDIGO	ESPECIFICAÇÃO	PROJETOS	ATIVIDADES	TOTAL
	COMUNICACOES			15.490.000
	ADMINISTRACAO FINANCEIRA			15.490.000
	CCNTROLE INTERNO			15.490.000
1404.05080322.011	ADMINISTRACAO FINANCEIRA, CONTABILIDADE E AUDITORIA		15.490.000	
TOTAL			15.490.000	15.490.000

1400 - MINISTERIO DAS COMUNICACOES		NATUREZA DA DESPESA		C/R 100
1404 - INSPETORIA GERAL DE FINANÇAS				RECURSOS DO TESOURO

CÓDIGO	ESPECIFICAÇÃO	SUBELEMENTO E ITEM	ELEMENTO	CATEGORIA ECONÔMICA
3.0.0.0	DESPESAS CORRENTES			15.226.000
3.1.0.0	DESPESAS DE CUSTEIO			12.769.000
3.1.1.0	PESSOAL		12.133.000	
3.1.1.1	PESSOAL CIVIL	12.133.000		
01	VENCIMENTOS E VANTAGENS FIXAS	10.933.000		
02	DESPESAS VARIÁVEIS	1.200.000		
3.1.2.0	MATERIAL DE CONSUMO		240.000	
3.1.3.0	SERVICOS DE TERCEIROS		300.000	
3.1.3.2	OUTROS SERVICOS DE TERCEIROS	300.000		
3.1.4.0	ENCARGOS DIVERSOS		95.000	
3.1.5.0	DESPESAS DE EXERCICIOS ANTERIORES		1.000	
3.2.0.0	TRANSFERENCIAS CORRENTES			2.457.000
3.2.3.0	TRANSFERENCIAS DE ASSISTENCIA E PREVIDENCIA SOCIAL		18.000	
3.2.3.3	SALARIO-FAMILIA	18.000		
3.2.5.0	CONTRIBUICOES DE PREVIDENCIA SOCIAL		2.439.000	
4.0.0.0	DESPESAS DE CAPITAL			264.000
4.1.0.0	INVESTIMENTOS			264.000
4.1.3.0	EQUIPAMENTOS E INSTALACOES		144.000	
4.1.4.0	MATERIAL PERMANENTE		120.000	
PESSOAL E ENCARGOS SOCIAIS		OUTRAS DESPESAS CORRENTES		TOTAL DAS DESPESAS CORRENTES
14.590.000		636.000		15.226.000
INVESTIMENTOS		INVERSOES FINANCEIRAS		TRANSFERENCIAS DE CAPITAL
264.000				
				TOTAL DAS DESPESAS DE CAPITAL
				264.000
				TOTAL GERAL
				15.490.000

C11.00

1400 - MINISTERIO DAS COMUNICACOES DEMONSTRATIVO DA DESPESA POR FONTE DE RECURSOS, CONSOLIDANDO PROJETOS E ATIVIDADES	RECURSOS DO TESOURO
1405 - DIVISÃO DE SEGURANÇA E INFORMAÇÕES	

CÓDIGO	ESPECIFICAÇÃO	PROJETOS	ATIVIDADES	TOTAL
00	ORDINARIO NÃO VINCULADO		8.725.500	8.725.500
TOTAL			8.725.500	8.725.500

C11.00

1400 - MINISTERIO DAS COMUNICACOES	PROGRAMA DE TRABALHO	RECURSOS DO TESOURO
1405 - DIVISÃO DE SEGURANÇA E INFORMAÇÕES		RECURSOS ORDINARIOS

CÓDIGO	ESPECIFICAÇÃO	PROJETOS	ATIVIDADES	TOTAL
	COMUNICACOES			<u>8.725.500</u>
	SERVICÇOS DE INFORMACOES			<u>8.725.500</u>
	SERVICÇOS DE INFORMACAO E CONTRA-INFORMACAO			8.725.500
1405.05291692.003	ASSESSORAMENTO RELACIONADO A SEGURANCA NACIONAL		8.725.500	
TOTAL			8.725.500	8.725.500

C18.100

1400 - MINISTERIO DAS COMUNICACOES	NATUREZA DA DESPESA	RECURSOS DO TESOURO
1405 - DIVISÃO DE SEGURANÇA E INFORMAÇÕES		

CÓDIGO	ESPECIFICAÇÃO	SUBELEMENTO E ITEM	ELEMENTO	CATEGORIA ECONÔMICA
3.0.0.0	DESPESAS CORRENTES			<u>8.343.900</u>
3.1.0.0	DESPESAS DE CUSTEIO			7.148.500
3.1.1.0	PESSOAL		6.619.300	
3.1.1.1	PESSOAL CIVIL	6.619.300		
	01 VENCIMENTOS E VANTAGENS FIXAS	5.232.300		
	02 DESPESAS VARIÁVEIS	1.387.000		
3.1.2.0	MATERIAL DE CONSUMO		190.800	
3.1.3.0	SERVICÇOS DE TERCEIROS		204.000	
3.1.3.2	OUTROS SERVIÇOS DE TERCEIROS	204.000		
3.1.4.0	ENCARGOS DIVERSOS		133.400	
3.1.5.0	DESPESAS DE EXERCÍCIOS ANTERIORES		1.000	
3.2.0.0	TRANSFERÊNCIAS CORRENTES			1.195.400
3.2.3.0	TRANSFERÊNCIAS DE ASSISTÊNCIA E PREVIDÊNCIA SOCIAL		2.000	
3.2.3.3	SALÁRIO-FAMÍLIA	2.000		
3.2.5.0	CONTRIBUIÇÕES DE PREVIDÊNCIA SOCIAL		1.193.400	
4.0.0.0	DESPESAS DE CAPITAL			<u>381.600</u>
4.1.0.0	INVESTIMENTOS			381.600
4.1.3.0	EQUIPAMENTOS E INSTALAÇÕES		226.800	
4.1.4.0	MATERIAL PERMANENTE		154.800	
PESSOAL E ENCARGOS SOCIAIS				7.814.700
OUTRAS DESPESAS CORRENTES				529.200
TOTAL DAS DESPESAS CORRENTES				8.343.900
INVESTIMENTOS				381.600
INVERÇÕES FINANCEIRAS				
TRANSFERÊNCIAS DE CAPITAL				
TOTAL DAS DESPESAS DE CAPITAL				381.600
				TOTAL GERAL
				8.725.500

C/1.00

1400 - MINISTERIO DAS COMUNICACOES
 DEMONSTRATIVO DA DESPESA POR FONTE DE RECURSOS, CONSOLIDANDO PROJETOS E ATIVIDADES RECURSOS DO TESOURO
 1406 - DEPARTAMENTO DE ADMINISTRACAO

CÓDIGO	ESPECIFICAÇÃO	PROJETOS	ATIVIDADES	TOTAL
00	ORDINARIO NÃO VINCULADO		34.690.900	34.690.900
TOTAL			34.690.900	34.690.900

C/1.00

1400 - MINISTERIO DAS COMUNICACOES
 1406 - DEPARTAMENTO DE ADMINISTRACAO
 PROGRAMA DE TRABALHO RECURSOS DO TESOURO
 RECURSOS ORDINARIOS

CÓDIGO	ESPECIFICAÇÃO	PROJETOS	ATIVIDADES	TOTAL
	COMUNICACOES			34.690.900
	ADMINISTRACAO			34.690.900
	ADMINISTRACAO GERAL			34.690.500
1406.05070214.364	COORDENACAO E MANUTENCAO DOS SERVICOS ADMINISTRATIVOS		34.610.900	
1406.05070214.438	UTILIZACAO DE RESIDENCIAS OFICIAIS		80.000	
TOTAL			34.690.900	34.690.900

C/1.00

1400 - MINISTERIO DAS COMUNICACOES
 1406 - DEPARTAMENTO DE ADMINISTRACAO
 NATUREZA DA DESPESA RECURSOS DO TESOURO

CÓDIGO	ESPECIFICAÇÃO	SUBELEMENTO E ITEM	ELEMENTO	CATEGORIA ECONÔMICA
3.0.0.0	DESPESAS CORRENTES			33.553.300
3.1.0.0	DESPESAS DE CUSTEIO			29.556.500
3.1.1.0	PESSOAL		17.351.700	
3.1.1.1	PESSOAL CIVIL	17.351.700		
	01 VENCIMENTOS E VANTAGENS FIXAS	15.700.000		
	02 DESPESAS VARIÁVEIS	1.651.700		
3.1.2.0	MATERIAL DE CONSUMO		2.105.900	
3.1.3.0	SERVICIOS DE TERCEIROS		9.641.000	
3.1.3.2	OUTROS SERVICOS DE TERCEIROS	9.641.000		
3.1.4.0	ENCARGOS DIVERSOS		296.400	
3.1.5.0	DESPESAS DE EXERCICIOS ANTERIORES		161.500	
3.2.0.0	TRANSFERENCIAS CORRENTES			3.996.800
3.2.3.0	TRANSFERENCIAS DE ASSISTENCIA E PREVIDENCIA SOCIAL		10.000	
3.2.3.3	SALARIO-FAMILIA	10.000		
3.2.5.0	CONTRIBUICOES DE PREVIDENCIA SOCIAL		3.986.800	
4.0.0.0	DESPESAS DE CAPITAL			1.037.600
4.1.0.0	INVESTIMENTOS			1.037.600
4.1.3.0	EQUIPAMENTOS E INSTALACOES		627.600	
4.1.4.0	MATERIAL PERMANENTE		410.000	
4.2.0.0	INVERSOES FINANCEIRAS			100.000
4.2.3.0	AQUISICAO DE TITULOS REPRESENTATIVOS DE CAPITAL DE EMPRESAS EM FUNCIONAMENTO		100.000	
PESSOAL E ENCARGOS SOCIAIS				21.348.500
OUTRAS DESPESAS CORRENTES				12.204.800
TOTAL DAS DESPESAS CORRENTES				33.553.300
INVESTIMENTOS				1.037.600
INVERSOES FINANCEIRAS				100.000
TRANSFERENCIAS DE CAPITAL				1.137.600
TOTAL DAS DESPESAS DE CAPITAL				1.137.600
TOTAL GERAL				34.690.900

C/1.00

1400 - MINISTERIO DAS COMUNICACOES
 DEMONSTRATIVO DA DESPESA POR FONTE DE RECURSOS, CONSOLIDANDO PROJETOS E ATIVIDADES RECURSOS DO TESOURO
 1407 - DEPARTAMENTO NACIONAL DE TELECOMUNICACOES

CÓDIGO	ESPECIFICAÇÃO	PROJETOS	ATIVIDADES	TOTAL
00	ORDINARIO NAO VINCULADO	78.845.100	148.551.000	227.396.100
07	TAXA DE FISCALIZACAO DAS TELECOMUNICACOES	20.000.000		20.000.000
32	MULTAS DA TAXA DE FISCALIZACAO DAS TELECOMUNICACOES (INCLUSIVE CORRECAO MONETARIA)	300.000		300.000
TOTAL		99.145.100	148.551.000	247.696.100

C/1.00

1400 - MINISTERIO DAS COMUNICACOES
 PROGRAMA DE TRABALHO RECURSOS DO TESOURO
 1407 - DEPARTAMENTO NACIONAL DE TELECOMUNICACOES RECURSOS ORDINARIOS E VINCULADOS

CÓDIGO	ESPECIFICAÇÃO	PROJETOS	ATIVIDADES	TOTAL
	COMUNICACOES			<u>247.696.100</u>
	TELECOMUNICACOES			<u>247.696.100</u>
	ADMINISTRACAO GERAL			232.403.800
1407.05220211.050	* IMPLANTACAO DA REDE DE FISCALIZACAO DAS TELECOMUNICACOES	83.852.800		
1407.05220212.073	COORDENACAO E FISCALIZACAO DOS SERVICOS DE TELECOMUNICACOES		148.551.000	
	ORGANIZACAO E MODERNIZACAO ADMINISTRATIVA			15.292.300
1407.05220431.051	IMPLANTACAO DO CADASTRO DE TELECOMUNICACOES	15.292.300		
TOTAL		99.145.100	148.551.000	247.696.100

* RECURSOS VINCULADOS

C/1.00

1400 - MINISTERIO DAS COMUNICACOES
 NATUREZA DA DESPESA RECURSOS DO TESOURO
 1407 - DEPARTAMENTO NACIONAL DE TELECOMUNICACOES

CÓDIGO	ESPECIFICAÇÃO	SUBELEMENTO E ITEM	ELEMENTO	CATEGORIA ECONOMICA
3.0.0.0	DESPESAS CORRENTES			<u>149.696.800</u>
3.1.0.0	DESPESAS DE CUSTEIO			123.625.700
3.1.1.0	PESSOAL		111.470.700	
3.1.1.1	PESSOAL CIVIL	111.470.700		
	VENCIMENTOS E VANTAGENS FIXAS	108.322.800		
	DESPESAS VARIÁVEIS	3.147.900		
3.1.2.0	MATERIAL DE CONSUMO		2.017.000	
3.1.3.0	SERVICOS DE TERCEIROS		8.671.600	
3.1.3.1	REMUNERACAO DE SERVICOS PESSOAIS	154.800		
3.1.3.2	OUTROS SERVICOS DE TERCEIROS	8.516.800		
3.1.4.0	ENCARGOS DIVERSOS		986.400	
3.1.5.0	DESPESAS DE EXERCICIOS ANTERIORES		480.000	
3.2.0.0	TRANSFERENCIAS CORRENTES			26.071.100
3.2.3.0	TRANSFERENCIAS DE ASSISTENCIA E PREVIDENCIA SOCIAL-		758.200	
3.2.3.3	SALARIO-FAMILIA	758.200		
3.2.5.0	CONTRIBUICOES DE PREVIDENCIA SOCIAL		25.239.200	
3.2.7.0	DIVERSAS TRANSFERENCIAS CORRENTES		73.700	
3.2.7.6	PESSOAS	73.700		
4.0.0.0	DESPESAS DE CAPITAL			<u>97.999.300</u>
4.1.0.0	INVESTIMENTOS			14.146.500
4.1.3.0	EQUIPAMENTOS E INSTALACOES		13.772.000	
4.1.4.0	MATERIAL PERMANENTE		374.500	
4.2.0.0	INVERSOES FINANCEIRAS			83.852.800
4.2.6.0	DIVERSAS INVERSOES FINANCEIRAS		83.852.800	

PESSOAL E ENCARGOS SOCIAIS	OUTRAS DESPESAS CORRENTES	TOTAL DAS DESPESAS CORRENTES	INVESTIMENTOS	INVERSOES FINANCEIRAS	TRANSFERENCIAS DE CAPITAL	TOTAL DAS DESPESAS DE CAPITAL	TOTAL GERAL
137.465.100	12.228.700	149.696.800	14.146.500	83.852.800		97.999.300	247.696.100

C/100

1400 - MINISTERIO DAS COMUNICACOES DEMONSTRATIVO DA DESPESA POR FONTE DE RECURSOS, CONSOLIDANDO PROJETOS E ATIVIDADES	RECURSOS DO TESOURO
1408 - DEPARTAMENTO DO PESSOAL	

CÓDIGO	ESPECIFICAÇÃO	PROJETOS	ATIVIDADES	TOTAL
00	ORDINARIO NAO VINCULADO		17.199.300	17.199.300

TOTAL			17.199.300	17.199.300
-------	--	--	------------	------------

C/100

1400 - MINISTERIO DAS COMUNICACOES	PROGRAMA DE TRABALHO	RECURSOS DO TESOURO
1408 - DEPARTAMENTO DO PESSOAL		RECURSOS ORDINARIOS

CÓDIGO	ESPECIFICAÇÃO	PROJETOS	ATIVIDADES	TOTAL
	COMUNICACOES			<u>17.199.300</u>
	ADMINISTRACAO			<u>17.199.300</u>
	ADMINISTRACAO GERAL			16.941.300
1408.05070212.010	ADMINISTRACAO DE PESSOAL		16.941.300	
	TREINAMENTO DE RECURSOS HUMANOS			84.000
1408.05072172.023	CAPACITACAO DE RECURSOS HUMANOS		84.000	
	ASSISTENCIA MEDICA E SANITARIA			174.000
1408.05074282.225	ASSISTENCIA MEDICA A SERVIDORES		174.000	

TOTAL			17.199.300	17.199.300
-------	--	--	------------	------------

C/8 100

1400 - MINISTERIO DAS COMUNICACOES	NATUREZA DA DESPESA	RECURSOS DO TESOURO
1408 - DEPARTAMENTO DO PESSOAL		

CÓDIGO	ESPECIFICAÇÃO	SUBELEMENTO E ITEM	ELEMENTO	CATEGORIA ECONOMICA
3.0.0.0	DESPESAS CORRENTES			<u>16.731.300</u>
3.1.0.0	DESPESAS DE CUSTEIO			14.256.600
3.1.1.0	PESSOAL		13.486.200	
3.1.1.1	PESSOAL CIVIL	<u>13.486.200</u>		
01	VENCIMENTOS E VANTAGENS FIXAS	10.186.200		
02	DESPESAS VARIAVEIS	3.300.000		
3.1.2.0	MATERIAL DE CONSUMO		240.000	
3.1.3.0	SERVICOS DE TERCEIROS		420.600	
3.1.3.1	REMUNERACAO DE SERVICOS PESSOAIS	180.000		
3.1.3.2	OUTROS SERVICOS DE TERCEIROS	240.600		
3.1.4.0	ENCARGOS DIVERSOS		84.500	
3.1.5.0	DESPESAS DE EXERCICIOS ANTERIORES		25.300	
3.2.0.0	TRANSFERENCIAS CORRENTES			2.474.700
3.2.3.0	TRANSFERENCIAS DE ASSISTENCIA E PREVIDENCIA SOCIAL		150.000	
3.2.3.3	SALARIO-FAMILIA	150.000		
3.2.5.0	CONTRIBUICOES DE PREVIDENCIA SOCIAL		2.324.700	
4.0.0.0	DESPESAS DE CAPITAL			<u>468.000</u>
4.1.0.0	INVESTIMENTOS			468.000
4.1.3.0	EQUIPAMENTOS E INSTALACOES		348.000	
4.1.4.0	MATERIAL PERMANENTE		120.000	

PERSONAL E ENCARGOS SOCIAIS	OUTRAS DESPESAS CORRENTES	TOTAL DAS DESPESAS CORRENTES	INVESTIMENTOS	INVERSOES FINANCEIRAS	TRANSFERENCIAS DE CAPITAL	TOTAL DAS DESPESAS DE CAPITAL	TOTAL GERAL
15.960.900	770.400	16.731.300	468.000			468.000	17.199.300

MINISTÉRIO DA EDUCAÇÃO E CULTURA

1500 - MINISTERIO DA EDUCACAO E CULTURA	Cot 1.00
DEMONSTRATIVO DA DESPESA POR UNIDADES ORÇAMENTARIAS, CONFORME O VINCULO COM OS RECURSOS RECURSOS DO TESOURO	

CÓDIGO	ESPECIFICAÇÃO	ORDINARIOS	VINCULADOS	TOTAL
1501	GABINETE DO MINISTRO	9.986.700		9.986.700
1502	SECRETARIA GERAL	522.155.700		522.155.700
1503	SECRETARIA GERAL - ENTIDADES SUPERVISIONADAS	719.268.100	1.800.000.000	2.519.268.100
1504	SECRETARIA DE APOIO ADMINISTRATIVO	17.004.800		17.004.800
1505	SECRETARIA DE APOIO ADMINISTRATIVO - ENTIDADES SUPERVISIONADAS	23.794.000		23.794.000
1506	INSPETORIA GERAL DE FINANÇAS	8.124.600		8.124.600
1507	DIVISAO DE SEGURANCA E INFORMACOES	3.958.700		3.958.700
1508	CCNSULTORIA JURIDICA	600.700		600.700
1509	CCNSELHO FEDERAL DE CULTURA	8.131.100		8.131.100
1510	CONSELHO FEDERAL DE EDUCACAO	7.455.100		7.455.100
1511	CCNSELHC NACIONAL DE DESPORTOS	4.279.400		4.279.400
1512	CONSELHO NACIONAL DE SERVICO SOCIAL	6.104.000		6.104.000
1513	CCMISSAO NACIONAL DE MORAL E CIVISMO	2.365.100		2.365.100
1514	DEPARTAMENTO DE ADMINISTRACAO	39.240.400		39.240.400
1515	DEPARTAMENTO DE ASSISTENCIA AO ESTUDANTE	134.756.200		134.756.200
1516	DEPARTAMENTO DE ASSUNTOS CULTURAIS	121.241.200		121.241.200
1517	DEPARTAMENTO DE ASSUNTOS CULTURAIS - ENTIDADES SUPERVISIONADAS	88.240.000		88.240.000
1518	DEPARTAMENTO DE ASSUNTOS UNIVERSITARIOS	974.391.800		974.391.800
1519	DEPARTAMENTO DE ASSUNTOS UNIVERSITARIOS - ENTIDADES SUPERVISIONADAS	5.821.878.300		5.821.878.300
1520	DEPARTAMENTO DE DESPORTOS E EDUCACAO FISICA	4.463.000		4.463.000
1521	DEPARTAMENTO DE ENSINO SUPLETIVO	33.350.900		33.350.900
1522	DEPARTAMENTO DE ENSINO SUPLETIVO - ENTIDADES SUPERVISIONADAS	24.484.800		24.484.800
1523	DEPARTAMENTO DE ENSINO FUNDAMENTAL	32.165.600		32.165.600
1524	DEPARTAMENTO DE ENSINO MEDIO	167.969.100		167.969.100
1525	DEPARTAMENTO DE ENSINO MEDIO - ENTIDADES SUPERVISIONADAS	742.564.100		742.564.100
1526	INSTITUTO NACIONAL DO LIVRO	22.973.000		22.973.000
1527	DEPARTAMENTO DO PESSOAL	278.111.600		278.111.600
1528	DEPARTAMENTO DE DOCUMENTACAO E DIVULGACAO	7.006.500		7.006.500
1530	CENTRO NACIONAL DE EDUCACAO ESPECIAL	65.572.000	1.000	65.573.000
1531	COORDENACAO DO APERFEICOAMENTO DE PESSOAL DE NIVEL SUPERIOR	158.091.500	1.000	158.092.500
1532	COORDENACAO NACIONAL DO ENSINO AGROPECUARIO	220.174.000	11.353.000	231.527.000
1533	INSTITUTO NACIONAL DE ESTUDOS E PESQUISAS EDUCACIONAIS	31.392.300	100.000	31.492.300
1534	INSTITUTO DO PATRIMONIO HISTORICO E ARTISTICO NACIONAL	47.183.500	600.000	47.783.500
1535	CENTRO BRASILEIRO DE CONSTRUÇOES E EQUIPAMENTOS ESCOLARES	19.163.700	1.000	19.164.700
1536	CCNSELHC NACIONAL DE DIREITO AUTORAL	2.570.800		2.570.800
1537	CONSELHO NACIONAL DE CINEMA	3.987.700		3.987.700

TOTAL  10.374.200.000 1.812.056.000 12.186.256.000

1500 - MINISTERIO DA EDUCACAO E CULTURA	RECURSOS DO TESOIRO
DEMONSTRATIVO DE FUNCOES, PROGRAMAS, E SUBPROGRAMAS POR PROJETOS E ATIVIDADES	

CÓDIGO	E S P E C I F I C A Ç Ã O	PROJETOS	ATIVIDADES	TOTAL
0800000	EDUCACAO E CULTURA	<u>1.878.915.500</u>	<u>10.142.433.000</u>	<u>12.021.348.500</u>
0807000	ADMINISTRACAO	<u>211.279.300</u>	<u>450.573.300</u>	661.852.600
0807020	SUPERVISAO E COORDENACAO SUPERIOR		8.647.400	8.647.400
0807021	ADMINISTRACAO GERAL	129.938.200	412.091.600	542.029.800
0807022	DOCUMENTACAO E BIBLIOGRAFIA	2.230.000	4.650.000	6.880.000
0807023	DIVULGACAO OFICIAL		900.000	900.000
0807024	PROCESSAMENTO DE DADOS	54.000.000		54.000.000
0807025	EDIFICACAOES PUBLICAS	1.000.000		1.000.000
0807040	PLANEJAMENTO E ORCAMENTACAO	3.500.000		3.500.000
0807043	ORGANIZACAO E MODERNIZACAO ADMINISTRATIVA	5.251.100		5.251.100
0807045	ESTUDOS E PESQUISAS ECONOMICO-SOCIAIS	15.360.000	15.402.300	30.762.300
0807217	TREINAMENTO DE RECURSOS HUMANOS		8.390.000	8.390.000
0807411	COOPERACAO INTERNACIONAL		492.000	492.000
0808000	ADMINISTRACAO FINANCEIRA		<u>360.248.000</u>	<u>360.248.000</u>
0808032	CONTROLE INTERNO		8.124.600	8.124.600
0808033	DIVIDA INTERNA		78.881.900	78.881.900
0808034	DIVIDA EXTERNA		273.241.500	273.241.500
0809000	PLANEJAMENTO GOVERNAMENTAL	<u>70.191.400</u>	<u>25.741.200</u>	<u>95.932.600</u>
0809020	SUPERVISAO E COORDENACAO SUPERIOR	68.616.400		68.616.400
0809040	PLANEJAMENTO E ORCAMENTACAO		20.186.200	20.186.200
0809044	INFORMACOES GEOGRAFICAS E ESTATISTICAS	1.575.000	5.555.000	7.130.000
0829000	SERVICOS DE INFORMACAOES		<u>3.958.700</u>	<u>3.958.700</u>
0829169	SERVICOS DE INFORMACAO E CONTRA-INFORMACAO		3.958.700	3.958.700
0842000	ENSINO DE PRIMEIRO GRAU	<u>1.000.524.500</u>	<u>489.019.600</u>	<u>1.489.544.100</u>
0842021	ADMINISTRACAO GERAL		47.389.300	47.389.300
0842044	INFORMACOES GEOGRAFICAS E ESTATISTICAS	18.000.000		18.000.000
0842188	ENSINO REGULAR	941.264.500	64.070.300	1.005.334.800
0842190	EDUCACAO PRE-ESCOLAR	10.000.000		10.000.000
0842213	CURSOS DE SUPLENCIA	30.000.000	45.000.000	75.000.000
0842217	TREINAMENTO DE RECURSOS HUMANOS	1.260.000	4.300.000	5.560.000
0842427	ALIMENTACAO E NUTRICAO		328.260.000	328.260.000
0843000	ENSINO DE SEGUNDO GRAU	<u>243.966.300</u>	<u>1.046.739.000</u>	<u>1.290.695.300</u>
0843021	ADMINISTRACAO GERAL		286.707.300	286.707.300
0843025	EDIFICACAOES PUBLICAS	17.622.900		17.622.900
0843031	ASSISTENCIA FINANCEIRA		40.957.500	40.957.500
0843045	ESTUDOS E PESQUISAS ECONOMICO-SOCIAIS	4.436.000		4.436.000
0843196	FORMACAO PARA O SETOR PRIMARIO	28.000.000	251.311.700	279.311.700
0843197	FORMACAO PARA O SETOR SECUNDARIO	800.000	405.624.000	406.424.000
0843198	FORMACAO PARA O SETOR TERCIARIO		16.313.900	16.313.900

1500 - MINISTERIO DA EDUCACAO E CULTURA	03100 RECURSOS DO TESOURO
DEMONSTRATIVO DE FUNCOES, PROGRAMAS, E SUBPROGRAMAS POR PROJETOS E ATIVIDADES	

CÓDIGO	E S P E C I F I C A Ç Ã O	PROJETOS	ATIVIDADES	TOTAL
0843199	ENSINO POLIVALENTE	176.767.600	21.380.600	198.148.200
0843217	TREINAMENTO DE RECURSOS HUMANOS	16.333.800	24.444.000	40.777.800
0844000	ENSINO SUPERIOR	237.759.900	6.520.167.000	6.757.926.900
0844021	ADMINISTRACAO GERAL		2.270.119.800	2.270.119.800
0844022	DOCUMENTACAO E BIBLIOGRAFIA	2.908.800	2.351.100	5.259.900
0844024	PROCESSAMENTO DE DADOS	597.000	4.058.700	4.655.700
0844025	EDIFICACOES PUBLICAS	37.490.000		37.490.000
0844043	ORGANIZACAO E MODERNIZACAO ADMINISTRATIVA	200.000		200.000
0844045	ESTUDOS E PESQUISAS ECONOMICO-SOCIAIS	6.500.000	1.573.600	8.073.600
0844054	PESQUISA CIENTIFICA	1.341.600	9.912.100	11.253.700
0844055	PESQUISA TECNOLOGICA		300.000	300.000
0844205	ENSINO DE GRADUACAO	109.891.600	3.586.284.800	3.696.176.400
0844206	ENSINO DE POS-GRADUACAO		326.773.000	326.773.000
0844207	EXTENSAO UNIVERSITARIA	280.000	26.769.900	27.049.900
0844208	CAMPUS UNIVERSITARIO	61.500.000	14.040.200	75.540.200
0844209	ENSINO DE CURTA DURACAO	15.850.900	62.044.700	77.895.600
0844217	TREINAMENTO DE RECURSOS HUMANOS	1.200.000	1.034.800	2.234.800
0844223	EDUCACAO FISICA		2.761.400	2.761.400
0844224	DESPORTO AMADOR		487.800	487.800
0844234	ASSOCIATIVISMO ESTUDANTIL		420.000	420.000
0844235	BOLSAS DE ESTUDO		4.144.800	4.144.800
0844238	RESIDENCIA PARA EDUCANDOS		585.900	585.900
0844247	DIFUSAO CULTURAL		1.210.000	1.210.000
0844411	COOPERACAO INTERNACIONAL		1.380.000	1.380.000
0844427	ALIMENTACAO E NUTRICAO		15.149.300	15.149.300
0844428	ASSISTENCIA MEDICA E SANITARIA		185.563.200	185.563.200
0844486	ASSISTENCIA SOCIAL GERAL		910.000	910.000
0844487	ASSISTENCIA COMUNITARIA		2.291.900	2.291.900
0845000	ENSINO SUPLETIVO	28.000.000	133.062.600	161.062.600
0845021	ADMINISTRACAO GERAL		10.681.300	10.681.300
0845045	ESTUDOS E PESQUISAS ECONOMICO-SOCIAIS	25.000.000		25.000.000
0845055	PESQUISA TECNOLOGICA	1.000.000		1.000.000
0845137	RADIO-DIFUSAO		79.002.300	79.002.300
0845213	CURSOS DE SUPLENCIA		24.499.000	24.499.000
0845215	CURSOS DE QUALIFICACAO		11.980.000	11.980.000
0845217	TREINAMENTO DE RECURSOS HUMANOS	2.000.000	6.900.000	8.900.000
0846000	EDUCACAO FISICA E DESPORTOS		8.742.400	8.742.400

1500 - MINISTERIO DA EDUCACAO E CULTURA	RECURSOS DO TESOUREO
DEMONSTRATIVO DE FUNCOES, PROGRAMAS, E SUBPROGRAMAS POR PROJETOS E ATIVIDADES	

CÓDIGO	ESPECIFICAÇÃO	PROJETOS	ATIVIDADES	TOTAL
0846021	ADMINISTRACAO GERAL		8.742.400	8.742.400
0847000	ASSISTENCIA A EDUCANDOS	<u>2.550.000</u>	<u>734.705.800</u>	737.255.800
0847021	ADMINISTRACAO GERAL		10.394.200	10.394.200
0847234	ASSOCIATIVISMO ESTUDANTIL		3.000.000	3.000.000
0847235	BOLSAS DE ESTUDO		520.484.000	520.484.000
0847236	LIVRO DIDACTICO		184.394.000	184.394.000
0847237	MATERIAL DE APOIO PEDAGOGICO		11.350.000	11.350.000
0847238	RESIDENCIA PARA EDUCANDOS	2.550.000	4.800.000	7.350.000
0847428	ASSISTENCIA MEDICA E SANITARIA		38.600	38.600
0847486	ASSISTENCIA SOCIAL GERAL		245.000	245.000
0848000	CULTURA	<u>65.860.100</u>	<u>281.912.400</u>	347.772.500
0848021	ADMINISTRACAO GERAL		170.285.500	170.285.500
0848025	EDIFICACOES PUBLICAS	1.382.100		1.382.100
0848045	ESTUDOS E PESQUISAS ECONOMICO-SOCIAIS		16.846.700	16.846.700
0848137	RADIO-DIFUSAO		6.170.000	6.170.000
0848217	TREINAMENTO DE RECURSOS HUMANOS	13.000.000		13.000.000
0848236	LIVRO DIDACTICO		1.000.000	1.000.000
0848246	PATRIMONIO HISTORICO, ARTISTICO E ARQUEOLOGICO		22.834.000	22.834.000
0848247	DIFUSAO CULTURAL	51.478.000	44.376.200	95.854.200
0848411	COOPERACAO INTERNACIONAL		20.400.000	20.400.000
0849000	EDUCACAO ESPECIAL	<u>18.790.000</u>	<u>87.363.000</u>	<u>106.153.000</u>
0849021	ADMINISTRACAO GERAL		54.363.000	54.363.000
0849188	ENSINO REGULAR		6.830.000	6.830.000
0849217	TREINAMENTO DE RECURSOS HUMANOS		5.410.000	5.410.000
0849252	EDUCACAO COMPENSATORIA	18.790.000	19.920.000	38.710.000
0849253	EDUCACAO PRECOCE		840.000	840.000
0881000	ASSISTENCIA		<u>200.000</u>	<u>200.000</u>
0881487	ASSISTENCIA COMUNITARIA		200.000	200.000
1500000	ASSISTENCIA E PREVIDENCIA		<u>164.907.500</u>	<u>164.907.500</u>
1581000	ASSISTENCIA		<u>6.104.000</u>	<u>6.104.000</u>
1581021	ADMINISTRACAO GERAL		1.712.000	1.712.000
1581031	ASSISTENCIA FINANCEIRA		4.392.000	4.392.000
1582000	PREVIDENCIA		156.201.800	<u>156.201.800</u>
1582495	PREVIDENCIA SOCIAL A INATIVOS E PENSIONISTAS		156.201.800	156.201.800
1584000	PROGRAMA DE FORMACAO DO PATRIMONIO DO SERVIDOR PUBLICO		2.601.700	<u>2.601.700</u>
1584494	PREVIDENCIA SOCIAL AO SERVIDOR PUBLICO		2.601.700	2.601.700
TOTAL		1.878.915.500	10.307.340.500	12.186.256.000

1500 - MINISTERIO DA EDUCACAO E CULTURA
 CONSOLIDACAO DA DESPESA POR SUA NATUREZA
 RECURSOS DO TESOURO

CODIGO	ESPECIFICACAO	SUBELEMENTO E ITEM	ELEMENTO	CATEGORIA ECONOMICA
3.0.0.0	DESPESAS CORRENTES			<u>10.205.393.400</u>
3.1.0.0	DESPESAS DE CUSTEIO			941.795.900
3.1.1.0	PESSOAL		692.142.700	
3.1.1.1	PESSOAL CIVIL	<u>692.142.700</u>		
01	VENCIMENTOS E VANTAGENS FIXAS	671.473.100		
02	DESPESAS VARIAVEIS	20.669.600		
3.1.2.0	MATERIAL DE CONSUMO		60.792.900	
3.1.3.0	SERVICOS DE TERCEIROS		173.080.300	
3.1.3.1	REMUNERACAO DE SERVICOS PESSOAIS	19.772.300		
3.1.3.2	OUTROS SERVICOS DE TERCEIROS	153.308.000		
3.1.4.0	ENCARGOS DIVERSOS		14.170.000	
3.1.5.0	DESPESAS DE EXERCICIOS ANTERIORES		1.610.000	
3.2.0.0	TRANSFERENCIAS CORRENTES			9.263.597.500
3.2.1.0	SUBVENCOES SOCIAIS		8.906.300	
3.2.2.0	SUBVENCOES ECONOMICAS		27.870.800	
3.2.2.1	EMPRESAS FEDERATS	<u>27.870.800</u>		
01	PESSOAL	22.000.000		
03	OUTRAS DESPESAS CORRENTES	5.870.800		
3.2.3.0	TRANSFERENCIAS DE ASSISTENCIA E PREVIDENCIA SOCIAL		8.301.900	
3.2.3.3	SALARIO-FAMILIA	8.301.900		
3.2.4.0	JUROS		2.620.900	
3.2.4.1	JUROS DA DIVIDA PUBLICA	<u>2.620.900</u>		
01	FUNDADA INTERNA	645.000		
02	FUNDADA EXTERNA	1.975.900		
3.2.5.0	CONTRIBUICOES DE PREVIDENCIA SOCIAL		30.740.000	
3.2.7.0	DIVERSAS TRANSFERENCIAS CORRENTES		9.185.157.600	
3.2.7.1	ENTIDADES INTERNACIONAIS	20.892.000		
3.2.7.2	ENTIDADES FEDERATS	<u>7.293.077.000</u>		
01	PESSOAL	4.370.493.100		
02	SERVICOS DE TERCEIROS - REMUNERACAO DE SERVICOS PESSOAIS	78.538.700		
03	OUTROS CUSTEIOS	1.219.870.300		
04	INATIVOS	148.623.200		
05	PENSIONISTAS	394.400		
06	SALARIO-FAMILIA	33.929.700		
07	CONTRIBUICOES DE PREVIDENCIA SOCIAL	697.052.200		
08	DIVERSAS	744.175.400		
3.2.7.5	FUNDACCES INSTITUIDAS PELO PODER PUBLICO	<u>1.297.880.300</u>		
01	PESSOAL	891.701.300		
02	SERVICOS DE TERCEIROS - REMUNERACAO DE SERVICOS PESSOAIS	15.209.200		
03	OUTROS CUSTEIOS	157.056.900		
04	INATIVOS	4.209.200		
06	SALARIO-FAMILIA	619.500		
07	CONTRIBUICOES DE PREVIDENCIA SOCIAL	210.662.800		
08	DIVERSAS	18.421.400		
3.2.7.6	PESSOAS	403.900		
3.2.7.9	DIVERSAS	572.904.400		
4.0.0.0	DESPESAS DE CAPITAL			<u>1.980.862.600</u>
4.1.0.0	INVESTIMENTOS			410.999.200
4.1.1.0	OBRAS PUBLICAS		30.400.000	
4.1.2.0	SERVICOS EM REGIME DE PROGRAMACAO ESPECIAL		345.265.500	
4.1.3.0	EQUIPAMENTOS E INSTALACOES		17.876.800	
4.1.4.0	MATERIAL PERMANENTE		17.456.900	
4.2.0.0	INVERSOES FINANCEIRAS			135.700
4.2.6.0	DIVERSAS INVERSOES FINANCEIRAS		135.700	
4.3.0.0	TRANSFERENCIAS DE CAPITAL			1.569.727.700
4.3.1.0	AMORTIZACAO		5.568.800	
4.3.1.1	AMORTIZACAO DA DIVIDA PUBLICA	<u>5.568.800</u>		
01	FUNDADA INTERNA	3.885.200		
02	FUNDADA EXTERNA	1.683.600		
4.3.3.0	AUXILIOS PARA OBRAS PUBLICAS		283.834.800	
4.3.4.0	AUXILIOS PARA EQUIPAMENTOS E INSTALACOES		133.004.600	
4.3.5.0	AUXILIOS PARA MATERIAL PERMANENTE		104.908.900	
4.3.6.0	AUXILIOS PARA INVERSOES FINANCEIRAS		11.942.000	
4.3.7.0	CONTRIBUICOES DIVERSAS		1.030.468.600	
4.3.7.1	ENTIDADES FEDERATS	<u>878.358.100</u>		
01	AUXILIOS PARA AMORTIZACAO DA DIVIDA PUBLICA INTERNA	3.900.300		
02	AUXILIOS PARA AMORTIZACAO DA DIVIDA PUBLICA EXTERNA	123.395.100		
03	VINCULACOES DE RECEITAS	704.497.900		
04	OUTRAS CONTRIBUICOES	46.564.800		
4.3.7.2	ENTIDADES ESTADUAIS	<u>87.889.700</u>		
04	OUTRAS CONTRIBUICOES	87.889.700		
4.3.7.4	DIVERSAS	<u>64.220.800</u>		
01	AUXILIOS PARA AMORTIZACAO DA DIVIDA PUBLICA INTERNA	435.500		
04	OUTRAS CONTRIBUICOES	63.785.300		

PESSOAL E ENCARGOS SOCIAIS	OUTRAS DESPESAS CORRENTES	TOTAL DAS DESPESAS CORRENTES	INVESTIMENTOS	INVERSOES FINANCEIRAS	TRANSFERENCIAS DE CAPITAL	TOTAL DAS DESPESAS DE CAPITAL	TOTAL GERAL
7.110.870.000	3.094.523.400	10.205.393.400	410.999.200	135.700	1.569.727.700	1.980.862.600	12.186.256.000

Cr\$ 1,00

1500 - MINISTERIO DA EDUCACAO E CULTURA DEMONSTRATIVO DA DESPESA POR FONTE DE RECURSOS, CONSOLIDANDO PROJETOS E ATIVIDADES	RECURSOS DO TESOURO
1501 - GABINETE DO MINISTRO	

CÓDIGO	ESPECIFICAÇÃO	PROJETOS	ATIVIDADES	TOTAL
00	ORDINARIO NÃO VINCULADO		9.986.700	9.986.700
TOTAL →			9.986.700	9.986.700

Cr\$ 1,00

1500 - MINISTERIO DA EDUCACAO E CULTURA PROGRAMA DE TRABALHO	RECURSOS DO TESOURO RECURSOS ORDINARIOS
1501 - GABINETE DO MINISTRO	

CÓDIGO	ESPECIFICAÇÃO	PROJETOS	ATIVIDADES	TOTAL
	EDUCACAO E CULTURA			<u>9.986.700</u>
	ADMINISTRACAO			<u>9.986.700</u>
	SUPERVISAO E COORDENACAO SUPERIOR			8.046.700
1501.08070292.001	ASSESSORAMENTO SUPERIOR		8.046.700	
	ADMINISTRACAO GERAL			1.040.000
1501.08070212.026	MANUTENCAO DE RESIDENCIAS OFICIAIS (INCLUSIVE LAVANDERIA, ALIMENTACAO DE EMPREGADOS E DA SEGURANCA)		340.000	
1501.08070214.439	CONSERVACAO, UTILIZACAO E VIGILANCIA DE RESIDENCIAS OFICIAIS (INCLUSIVE SERVICOS DE GAS, TELEFONE, LUZ, ETC)		700.000	
	DIVULGACAO OFICIAL			900.000
1501.08070232.078	COORDENACAO DE RELACOES PUBLICAS		900.000	
TOTAL →			9.986.700	9.986.700

Cr\$ 1,00

1500 - MINISTERIO DA EDUCACAO E CULTURA NATUREZA DA DESPESA	RECURSOS DO TESOURO
1501 - GABINETE DO MINISTRO	

CÓDIGO	ESPECIFICAÇÃO	SUBELEMENTO E ITEM	ELEMENTO	CATEGORIA ECONÔMICA			
3.0.0.0	DESPESAS CORRENTES			<u>9.986.700</u>			
3.1.0.0	DESPESAS DE CUSTEIO			9.966.000			
3.1.1.0	PESSOAL		6.374.000				
3.1.1.1	PESSOAL CIVIL	<u>6.374.000</u>					
01	VENCIMENTOS E VANTAGENS FIXAS	5.274.000					
02	DESPESAS VARIÁVEIS	1.100.000					
3.1.2.0	MATERIAL DE CONSUMO		762.000				
3.1.3.0	SERVICOS DE TERCEIROS		2.470.000				
3.1.3.1	REMUNERACAO DE SERVICOS PESSOAIS	50.000					
3.1.3.2	OUTROS SERVICOS DE TERCEIROS	2.420.000					
3.1.4.0	ENCARGOS DIVERSOS		360.000				
3.2.0.0	TRANSFERENCIAS CORRENTES			20.700			
3.2.3.0	TRANSFERENCIAS DE ASSISTENCIA E PREVIDENCIA SOCIAL		20.700				
3.2.3.3	SALARIO-FAMILIA	20.700					
PERSONAL E ENCARGOS INCLUI	OUTRAS DESPESAS CORRENTES	TOTAL DAS DESPESAS CORRENTES	INVESTIMENTOS	RECURSOS FINANCEIROS	TRANSFERENCIAS DE CAPITAL	TOTAL DAS DESPESAS DE CAPITAL	TOTAL GERAL
6.394.700	3.592.000	9.986.700					9.986.700

C18.100

1500 - MINISTERIO DA EDUCACAO E CULTURA
 DEMONSTRATIVO DA DESPESA POR FONTE DE RECURSOS, CONSOLIDANDO PROJETOS E ATIVIDADES RECURSOS DO TESOIRO
 1502 - SECRETARIA GERAL

CÓDIGO	ESPECIFICAÇÃO	PROJETOS	ATIVIDADES	TOTAL
00	ORDINARIO NÃO VINCULADO	75.442.500	446.713.200	522.155.700

TOTAL ➡

75.442.500	446.713.200	522.155.700
------------	-------------	-------------

C18.100

1500 - MINISTERIO DA EDUCACAO E CULTURA
 PROGRAMA DE TRABALHO RECURSOS DO TESOIRO
 1502 - SECRETARIA GERAL RECURSOS ORDINARIOS

CÓDIGO	ESPECIFICAÇÃO	PROJETOS	ATIVIDADES	TOTAL
	EDUCACAO E CULTURA			522.155.700
	ADMINISTRACAO			5.823.100
	ADMINISTRACAO GERAL			80.000
1502.08070214.438	UTILIZACAO DE RESIDENCIAS OFICIAIS		80.000	
	ORGANIZACAO E MODERNIZACAO ADMINISTRATIVA			5.251.100
1502.08070431.059	IMPLEMENTACAO DA MODERNIZACAO ADMINISTRATIVA	5.251.100		
	COOPERACAO INTERNACIONAL			492.000
1502.08074112.038	PARTICIPACAO EM ORGANISMOS INTERNACIONAIS		492.000	
	PLANEJAMENTO GOVERNAMENTAL			95.932.600
	SUPERVISAO E COORDENACAO SUPERIOR			68.616.400
1502.08090201.457	APOIO A PROJETOS DE DESENVOLVIMENTO DA EDUCACAO E CULTURA	68.616.400		
	PLANEJAMENTO E ORCAMENTACAO			20.186.200
1502.08090402.005	COORDENACAO DO PLANEJAMENTO		20.186.200	
	INFORMACOES GEOGRAFICAS E ESTATISTICAS			7.130.000
1502.08090441.060	INFORMACOES ESTATISTICAS NO SETOR EDUCACIONAL	1.575.000		
1502.08090442.080	MANUTENCAO DO SERVICO DE ESTATISTICA DA EDUCACAO E CULTURA		5.555.000	
	ASSISTENCIA A EDUCANDOS			400.000.000
	BOLSAS DE ESTUDO			400.000.000
1502.08472354.423	CREDITO EDUCATIVO		400.000.000	
	CULTURA			20.400.000
	COOPERACAO INTERNACIONAL			20.400.000
1502.08484112.038	PARTICIPACAO EM ORGANISMOS INTERNACIONAIS		20.400.000	

TOTAL ➡

75.442.500	446.713.200	522.155.700
------------	-------------	-------------

C18.100

1500 - MINISTERIO DA EDUCACAO E CULTURA
 NATUREZA DA DESPESA RECURSOS DO TESOIRO
 1502 - SECRETARIA GERAL

CÓDIGO	ESPECIFICAÇÃO	SUBELEMENTO E ITEM	ELEMENTO	CATEGORIA ECONOMICA
3.0.0.0	DESPESAS CORRENTES			447.422.200
3.1.0.0	DESPESAS DE CUSTEIO			25.995.900
3.1.1.0	PESSOAL		13.095.900	
3.1.1.1	PESSOAL CIVIL	13.095.900		
	VENCIMENTOS E VANTAGENS FIXAS	9.705.900		
	DESPESAS VARIÁVEIS	3.390.000		
3.1.2.0	MATERIAL DE CONSUMO		1.300.000	
3.1.3.0	SERVICOS DE TERCEIROS		11.060.000	
3.1.3.1	REMUNERACAO DE SERVICOS PESSOAIS	1.180.000		
3.1.3.2	OUTROS SERVICOS DE TERCEIROS	9.880.000		
3.1.4.0	ENCARGOS DIVERSOS		540.000	
3.2.0.0	TRANSFERENCIAS CORRENTES			421.426.300
3.2.3.0	TRANSFERENCIAS DE ASSISTENCIA E PREVIDENCIA SOCIAL		43.200	
3.2.3.3	SALARIO-FAMILIA	43.200		
3.2.5.0	CONTRIBUICOES DE PREVIDENCIA SOCIAL		491.100	
3.2.7.0	DIVERSAS TRANSFERENCIAS CORRENTES		420.892.000	
3.2.7.1	ENTIDADES INTERNACIONAIS	20.892.000		
3.2.7.9	DIVERSAS	400.000.000		
4.0.0.0	DESPESAS DE CAPITAL			74.733.500
4.1.0.0	INVESTIMENTOS			74.733.500
4.1.2.0	SERVICOS EM REGIME DE PROGRAMACAO ESPECIAL		74.523.500	
4.1.3.0	EQUIPAMENTOS E INSTALACOES		130.000	
4.1.4.0	MATERIAL PERMANENTE		80.000	

PESSOAL E ENCARGOS SOCIAIS	OUTRAS DESPESAS CORRENTES	TOTAL DAS DESPESAS CORRENTES	INVESTIMENTOS	TRANSFERENCIAS DE CAPITAL	TOTAL DAS DESPESAS DE CAPITAL	TOTAL GERAL
13.630.200	433.792.000	447.422.200	74.733.500		74.733.500	522.155.700

1500 - MINISTERIO DA EDUCACAO E CULTURA
 DEMONSTRATIVO DA DESPESA POR FONTE DE RECURSOS, CONSOLIDANDO PROJETOS E ATIVIDADES RECURSOS DO TESOIRO
 1503 - SECRETARIA GERAL - ENTIDADES SUPERVISIONADAS

CÓDIGO	ESPECIFICAÇÃO	PROJETOS	ATIVIDADES	TOTAL
00	ORDINARIO NAO VINCULADO	260.180.200	459.087.900	719.268.100
13	COTA-PARTE DO SALARIO-EDUCACAO	1.064.524.500	735.475.500	1.800.000.000

TOTAL ➡

1.324.704.700	1.194.563.400	2.519.268.100
---------------	---------------	---------------

1500 - MINISTERIO DA EDUCACAO E CULTURA
 PROGRAMA DE TRABALHO RECURSOS DO TESOIRO
 1503 - SECRETARIA GERAL - ENTIDADES SUPERVISIONADAS RECURSOS ORDINARIOS E VINCULADOS

CÓDIGO	ESPECIFICAÇÃO	PROJETOS	ATIVIDADES	TOTAL
	EDUCACAO E CULTURA			<u>2.519.268.100</u>
	ADMINISTRACAO			<u>145.660.800</u>
	ADMINISTRACAO GERAL			86.660.800
1503.08070211.818	* PROJETOS A CARGO DO FUNDO NACIONAL DE DESENVOLVIMENTO DA EDUCACAO	29.938.200		
1503.08070212.818	ATIVIDADES A CARGO DO FUNDO NACIONAL DE DESENVOLVIMENTO DA EDUCACAO		56.722.600	
	PROCESSAMENTO DE DADOS			54.000.000
1503.08070241.818	* PROJETOS A CARGO DO FUNDO NACIONAL DE DESENVOLVIMENTO DA EDUCACAO	54.000.000		
	PLANEJAMENTO E ORCAMENTACAO			3.500.000
1503.08070401.818	PROJETOS A CARGO DO FUNDO NACIONAL DE DESENVOLVIMENTO DA EDUCACAO	3.500.000		
	ESTUDOS E PESQUISAS ECONOMICAS-SOCIAIS			1.500.000
1503.08070451.818	PROJETOS A CARGO DO FUNDO NACIONAL DE DESENVOLVIMENTO DA EDUCACAO	1.500.000		
	ADMINISTRACAO FINANCEIRA			<u>283.331.300</u>
	CIVICA INTERNA			69.000.900
1503.08080332.818	ATIVIDADES A CARGO DO FUNDO NACIONAL DE DESENVOLVIMENTO DA EDUCACAO		69.000.900	
	DIVIDA EXTERNA			214.330.400
1503.08080342.818	ATIVIDADES A CARGO DO FUNDO NACIONAL DE DESENVOLVIMENTO DA EDUCACAO		214.330.400	
	ENSINO DE PRIMEIRO GRAU			<u>1.398.990.000</u>
	ADMINISTRACAO GERAL			17.400.000
1503.08420212.818	* ATIVIDADES A CARGO DO FUNDO NACIONAL DE DESENVOLVIMENTO DA EDUCACAO		17.400.000	
	INFORMACCES GEOGRAFICAS E ESTATISTICAS			18.000.000
1503.08420441.818	* PROJETOS A CARGO DO FUNDO NACIONAL DE DESENVOLVIMENTO DA EDUCACAO	18.000.000		
	ENSINO REGULAR			959.070.000
1503.08421881.818	* PROJETOS A CARGO DO FUNDO NACIONAL DE DESENVOLVIMENTO DA EDUCACAO	941.264.500		
1503.08421882.818	* ATIVIDADES A CARGO DO FUNDO NACIONAL DE DESENVOLVIMENTO DA EDUCACAO		17.805.500	
	CURSOS DE SUPLENCIA			75.000.000
1503.08422131.818	* PROJETOS A CARGO DO FUNDO NACIONAL DE DESENVOLVIMENTO DA EDUCACAO	30.000.000		
1503.08422132.818	* ATIVIDADES A CARGO DO FUNDO NACIONAL DE DESENVOLVIMENTO DA EDUCACAO		45.000.000	
	TREINAMENTO DE RECURSOS HUMANOS			1.260.000
1503.08422171.818	* PROJETOS A CARGO DO FUNDO NACIONAL DE DESENVOLVIMENTO DA EDUCACAO	1.260.000		
	ALIMENTACAO E NUTRICAO			328.260.000
1503.08424272.818	* ATIVIDADES A CARGO DO FUNDO NACIONAL DE DESENVOLVIMENTO DA EDUCACAO		328.260.000	
	ENSINO DE SEGUNDO GRAU			<u>160.112.300</u>
	ADMINISTRACAO GERAL			24.753.900

1500 - MINISTERIO DA EDUCACAO E CULTURA		PROGRAMA DE TRABALHO		RECURSOS DO TESOURO
1503 - SECRETARIA GERAL - ENTIDADES SUPERVISIONADAS				RECURSOS ORDINARIOS E VINCULADOS
CÓDIGO	E S P E C I F I C A Ç Ã O	PROJETOS	ATIVIDADES	TOTAL
1503.08430212.818	ATIVIDADES A CARGO DO FUNDO NACIONAL DE DESENVOLVIMENTO DA EDUCACAO		24.763.900	
	ENSINO POLIVALENTE			119.014.600
1503.08431991.818	PROJETOS A CARGO DO FUNDO NACIONAL DE DESENVOLVIMENTO DA EDUCACAO	119.014.600		
	TREINAMENTO DE RECURSOS HUMANOS			16.333.800
1503.08432171.818	PROJETOS A CARGO DO FUNDO NACIONAL DE DESENVOLVIMENTO DA EDUCACAO	16.333.800		
	ENSINO SUPERIOR			48.854.800
	ADMINISTRACAO GERAL			11.641.100
1503.08440212.818	ATIVIDADES A CARGO DO FUNDO NACIONAL DE DESENVOLVIMENTO DA EDUCACAO		11.641.100	
	ENSINO DE GRADUACAO			36.013.700
1503.08442051.818	PROJETOS A CARGO DO FUNDO NACIONAL DE DESENVOLVIMENTO DA EDUCACAO	25.665.600		
1503.08442052.818	ATIVIDADES A CARGO DO FUNDO NACIONAL DE DESENVOLVIMENTO DA EDUCACAO		10.348.100	
	TREINAMENTO DE RECURSOS HUMANOS			1.200.000
1503.08442171.818	PROJETOS A CARGO DO FUNDO NACIONAL DE DESENVOLVIMENTO DA EDUCACAO	1.200.000		
	ENSINO SUPLETIVO			103.226.500
	ADMINISTRACAO GERAL			1.829.400
1503.08450212.817	ATIVIDADES A CARGO DA FUNDACAO MOVIMENTO BRASILEIRO DE ALFABETIZACAO		1.829.400	
	ESTUDOS E PESQUISAS ECONOMICO-SOCIAIS			25.000.000
1503.08450451.818	* PROJETOS A CARGO DO FUNDO NACIONAL DE DESENVOLVIMENTO DA EDUCACAO	25.000.000		
	PESQUISA TECNOLOGICA			1.000.000
1503.08450551.818	* PROJETOS A CARGO DO FUNDO NACIONAL DE DESENVOLVIMENTO DA EDUCACAO	1.000.000		
	RADIO-DIFUSAO			54.517.500
1503.08451372.818	* ATIVIDADES A CARGO DO FUNDO NACIONAL DE DESENVOLVIMENTO DA EDUCACAO		54.517.500	
	CURSOS DE QUALIFICACAO			11.980.000
1503.08452152.818	ATIVIDADES A CARGO DO FUNDO NACIONAL DE DESENVOLVIMENTO DA EDUCACAO		11.980.000	
	TREINAMENTO DE RECURSOS HUMANOS			8.900.000
1503.08452171.818	* PROJETOS A CARGO DO FUNDO NACIONAL DE DESENVOLVIMENTO DA EDUCACAO	2.000.000		
1503.08452172.818	ATIVIDADES A CARGO DO FUNDO NACIONAL DE DESENVOLVIMENTO DA EDUCACAO		6.900.000	
	ASSISTENCIA A EDUCANDOS			294.034.000
	BOLSAS DE ESTUDO			120.484.000
1503.08472352.818	* ATIVIDADES A CARGO DO FUNDO NACIONAL DE DESENVOLVIMENTO DA EDUCACAO		120.484.000	
	LIVRO DIDACTICO			171.000.000
1503.08472362.818	* ATIVIDADES A CARGO DO FUNDO NACIONAL DE DESENVOLVIMENTO DA EDUCACAO		171.000.000	
	RESIDENCIA PARA EDUCANDOS			2.550.000
1503.08472381.818	PROJETOS A CARGO DO FUNDO NACIONAL DE DESENVOLVIMENTO DA EDUCACAO	2.550.000		

1500 - MINISTERIO DA EDUCACAO E CULTURA	PROGRAMA DE TRABALHO	RECURSOS DO TESOURO
1503 - SECRETARIA GERAL - ENTIDADES SUPERVISIONADAS		RECURSOS ORDINARIOS E VINCULADOS

CÓDIGO	ESPECIFICAÇÃO	PROJETOS	ATIVIDADES	TOTAL
	CULTURA			<u>44.478.000</u>
	TREINAMENTO DE RECURSOS HUMANOS			13.000.000
1503.08482171.818	PROJETOS A CARGO DO FUNDO NACIONAL DE DESENVOLVIMENTO DA EDUCACAO	13.000.000		
	PATRIOTIC HISTORICO, ARTISTICO E ARQUEOLOGICO			10.000.000
1503.08482462.818	ATIVIDADES A CARGO DO FUNDO NACIONAL DE DESENVOLVIMENTO DA EDUCACAO		10.000.000	
	DIFUSAO CULTURAL			21.478.000
1503.08482471.818	PROJETOS A CARGO DO FUNDO NACIONAL DE DESENVOLVIMENTO CA EDUCACAO	21.478.000		
	EDUCACAO ESPECIAL			<u>40.580.000</u>
	ENSINO REGULAR			6.830.000
1503.08491882.818	* ATIVIDADES A CARGO DO FUNDO NACIONAL DE DESENVOLVIMENTO DA EDUCACAO		6.830.000	
	EDUCACAO COMPENSATORIA			33.750.000
1503.08492521.818	* PROJETOS A CARGO DO FUNDO NACIONAL DE DESENVOLVIMENTO DA EDUCACAO	18.000.000		
1503.08492522.818	* ATIVIDADES A CARGO DO FUNDO NACIONAL DE DESENVOLVIMENTO CA EDUCACAO		15.750.000	
* RECURSOS VINCULADOS				
TOTAL		1.324.704.700	1.194.563.400	2.519.268.100

1500 - MINISTERIO DA EDUCACAO E CULTURA	NATUREZA DA DESPESA	RECURSOS DO TESOURO
1503 - SECRETARIA GERAL - ENTIDADES SUPERVISIONADAS		

CÓDIGO	ESPECIFICAÇÃO	SUBELEMENTO E ITEM	ELEMENTO	CATEGORIA ECONÓMICA
3.0.0.0	DESPESAS CORRENTES			<u>1.423.378.100</u>
3.2.0.0	TRANSFERENCIAS CORRENTES			1.423.378.100
3.2.7.0	DIVERSAS TRANSFERENCIAS CORRENTES		1.423.378.100	
3.2.7.2	ENTIDADES FEDERAIS	<u>1.421.548.700</u>		
	PESSOAL	51.948.300		
01	SERVICOS DE TERCEIROS - REMUNERACAO DE SERVICOS			
02	PESSOAS	17.898.800		
03	OUTROS CUSTEIOS	634.603.500		
06	SALARIO-FAMILIA	128.900		
07	CONTRIBUICOES DE PREVIDENCIA SOCIAL	10.148.800		
08	DIVERSAS	706.820.400		
3.2.7.5	FUNDACOES INSTITUIDAS PELO PODER PUBLICO	<u>1.829.400</u>		
01	PESSOAL	1.475.300		
07	CONTRIBUICOES DE PREVIDENCIA SOCIAL	354.100		
4.0.0.0	DESPESAS DE CAPITAL			<u>1.095.890.000</u>
4.3.0.0	TRANSFERENCIAS DE CAPITAL			1.095.890.000
4.3.3.0	AUXILIOS PARA OBRAS PUBLICAS		170.057.300	
4.3.4.0	AUXILIOS PARA EQUIPAMENTOS E INSTALACOES		50.867.700	
4.3.5.0	AUXILIOS PARA MATERIAL PERMANENTE		30.469.300	
4.3.6.0	AUXILIOS PARA INVERSOES FINANCEIRAS		960.000	
4.3.7.0	CONTRIBUICOES DIVERSAS		843.535.700	
4.3.7.1	ENTIDADES FEDERAIS	<u>843.535.700</u>		
01	AUXILIOS PARA AMORTIZACAO DA DIVIDA PUBLICA INTERNA	1.379.400		
02	AUXILIOS PARA AMORTIZACAO DA DIVIDA PUBLICA EXTERNA	91.093.600		
03	VINCULACOES DE RECEITAS	704.497.900		
04	OUTRAS CONTRIBUICOES	46.564.800		

PESSOAL E ENCARGOS SOCIAIS	OUTRAS DESPESAS CORRENTES	TOTAL DAS DESPESAS CORRENTES	INVESTIMENTOS	INVERSOES FINANCEIRAS	TRANSFERENCIAS DE CAPITAL	TOTAL DAS DESPESAS DE CAPITAL	TOTAL GERAL
64.055.400	1.359.322.700	1.423.378.100			1.095.890.000	1.095.890.000	2.519.268.100

1500 - MINISTERIO DA EDUCACAO E CULTURA	DEMONSTRATIVO DA DESPESA POR FONTE DE RECURSOS, CONSOLIDANDO PROJETOS E ATIVIDADES	RECURSOS DO TESOURO
1504 - SECRETARIA DE APOIO ADMINISTRATIVO		

CÓDIGO	ESPECIFICAÇÃO	PROJETOS	ATIVIDADES	TOTAL
00	ORDINARIO NÃO VINCULADO	1.000.000	16.004.800	17.004.800

TOTAL	1.000.000	16.004.800	17.004.800
-------	-----------	------------	------------

1500 - MINISTERIO DA EDUCACAO E CULTURA	PROGRAMA DE TRABALHO	RECURSOS DO TESOURO
1504 - SECRETARIA DE APOIO ADMINISTRATIVO		RECURSOS ORDINARIOS

CÓDIGO	ESPECIFICAÇÃO	PROJETOS	ATIVIDADES	TOTAL
	EDUCAÇÃO E CULTURA			<u>17.004.800</u>
	ADMINISTRAÇÃO			<u>17.004.800</u>
	ADMINISTRAÇÃO GERAL			16.004.800
1504.08070212.085	MANUTENÇÃO DAS DELEGACIAS REGIONAIS		5.993.000	
1504.08070214.364	COORDENAÇÃO E MANUTENÇÃO DOS SERVIÇOS ADMINISTRATIVOS		10.011.800	
	EDIFICAÇÕES PÚBLICAS			1.000.000
1504.08070253.520	RECUPERAÇÃO DAS DELEGACIAS REGIONAIS E REPRESENTAÇÕES	1.000.000		

TOTAL	1.000.000	16.004.800	17.004.800
-------	-----------	------------	------------

1500 - MINISTERIO DA EDUCACAO E CULTURA	NATUREZA DA DESPESA	RECURSOS DO TESOURO
1504 - SECRETARIA DE APOIO ADMINISTRATIVO		

CÓDIGO	ESPECIFICAÇÃO	SUBELEMENTO E ITEM	ELEMENTO	CATEGORIA ECONOMICA
3.0.0.0	DESPESAS CORRENTES			<u>15.611.800</u>
3.1.0.0	DESPESAS DE CUSTEIO			14.807.700
3.1.1.0	PESSOAL		7.107.700	
3.1.1.1	PESSOAL CIVIL			
	01 VENCIMENTOS E VANTAGENS FIXAS	7.107.700		
	02 DESPESAS VARIÁVEIS	6.306.500		
	801.200			
3.1.2.0	MATERIAL DE CONSUMO		1.300.000	
3.1.3.0	SERVIÇOS DE TERCEIROS		6.100.000	
3.1.3.1	REMUNERAÇÃO DE SERVIÇOS PESSOAIS	100.000		
3.1.3.2	OUTROS SERVIÇOS DE TERCEIROS	6.000.000		
3.1.4.0	ENCARGOS DIVERSOS		300.000	
3.2.0.0	TRANSFERÊNCIAS CORRENTES			804.100
3.2.3.0	TRANSFERÊNCIAS DE ASSISTÊNCIA E PREVIDÊNCIA SOCIAL		5.300	
3.2.3.3	SALÁRIO-FAMÍLIA	5.300		
3.2.5.0	CONTRIBUIÇÕES DE PREVIDÊNCIA SOCIAL		798.800	
4.0.0.0	DESPESAS DE CAPITAL			<u>1.393.000</u>
4.1.0.0	INVESTIMENTOS			1.393.000
4.1.1.0	OBRAS PÚBLICAS		1.000.000	
4.1.3.0	EQUIPAMENTOS E INSTALAÇÕES		193.000	
4.1.4.0	MATERIAL PERMANENTE		200.000	

PESSOAL E ENCARGOS SOCIAIS	OUTRAS DESPESAS CORRENTES	TOTAL DAS DESPESAS CORRENTES	INVESTIMENTOS	TRANSFERÊNCIAS DE CAPITAL	TOTAL DAS DESPESAS DE CAPITAL	TOTAL GERAL
7.911.800	7.700.000	15.611.800	1.393.000		1.393.000	17.004.800

041.00

1500 - MINISTERIO DA EDUCACAO E CULTURA
 DEMONSTRATIVO DA DESPESA POR FONTE DE RECURSOS, CONSOLIDANDO PROJETOS E ATIVIDADES RECURSOS DO TESOURO
 1505 - SECRETARIA DE APOIO ADMINISTRATIVO - ENTIDADES SUPERVISIONADAS

CÓDIGO	ESPECIFICAÇÃO	PROJETOS	ATIVIDADES	TOTAL
00	ORDINARIO NÃO VINCULADO		23.794.000	23.794.000

TOTAL ➡

	23.794.000	23.794.000
--	------------	------------

041.00

1500 - MINISTERIO DA EDUCACAO E CULTURA
 PROGRAMA DE TRABALHO RECURSOS DO TESOURO
 1505 - SECRETARIA DE APOIO ADMINISTRATIVO - ENTIDADES SUPERVISIONADAS RECURSOS ORDINARIOS

CÓDIGO	ESPECIFICAÇÃO	PROJETOS	ATIVIDADES	TOTAL
	EDUCACAO E CULTURA			<u>23.794.000</u>
	ASSISTENCIA A EDUCANDOS			<u>23.794.000</u>
	LIVRO DIDATICO			13.394.000
1505.08472362.819	ATIVIDADES A CARGO DA FUNDACAO NACIONAL DE MATERIAL ESCOLAR		13.394.000	
	MATERIAL DE APOIO PECAGOGICO			10.400.000
1505.08472372.819	ATIVIDADES A CARGO DA FUNDACAO NACIONAL DE MATERIAL ESCOLAR		10.400.000	

TOTAL ➡

	23.794.000	23.794.000
--	------------	------------

048.100

1500 - MINISTERIO DA EDUCACAO E CULTURA
 NATUREZA DA DESPESA RECURSOS DO TESOURO
 1505 - SECRETARIA DE APOIO ADMINISTRATIVO - ENTIDADES SUPERVISIONADAS

CÓDIGO	ESPECIFICAÇÃO	SUBELEMENTO E ITEM	ELEMENTO	CATEGORIA ECONÔMICA
3.0.0.0	DESPESAS CORRENTES			<u>10.854.000</u>
3.2.0.0	TRANSFERENCIAS CORRENTES			10.854.000
3.2.7.0	DIVERSAS TRANSFERENCIAS CORRENTES		10.854.000	
3.2.7.5	FUNDACOES INSTITUIDAS PELO PODER PUBLICO	<u>10.854.000</u>		
03	OUTROS CUSTEIOS	10.854.000		
4.0.0.0	DESPESAS DE CAPITAL			<u>12.940.000</u>
4.3.0.0	TRANSFERENCIAS DE CAPITAL			12.940.000
4.3.4.0	AUXILIOS PARA EQUIPAMENTOS E INSTALACOES		100.000	
4.3.5.0	AUXILIOS PARA MATERIAL PERMANENTE		200.000	
4.3.6.0	AUXILIOS PARA INVERSOES FINANCEIRAS		10.400.000	
4.3.7.0	CONTRIBUICOES DIVERSAS		2.240.000	
4.3.7.4	DIVERSAS	<u>2.240.000</u>		
04	OUTRAS CONTRIBUICOES	2.240.000		

PERSONAL E ENCARGOS SOCIAIS	OUTRAS DESPESAS CORRENTES	TOTAL DAS DESPESAS CORRENTES	INVESTIMENTO	INVERSOES FINANCEIRAS	TRANSFERENCIAS DE CAPITAL	TOTAL DAS DESPESAS DE CAPITAL	TOTAL GERAL
	10.854.000	10.854.000			12.940.000	12.940.000	23.794.000

1500 - MINISTERIO DA EDUCACAO E CULTURA
 DEMONSTRATIVO DA DESPESA POR FONTE DE RECURSOS, CONSOLIDANDO PROJETOS E ATIVIDADES RECURSOS DO TESOURO
 1506 - INSPETORIA GERAL DE FINANÇAS

CÓDIGO	ESPECIFICAÇÃO	PROJETOS	ATIVIDADES	TOTAL
00	ORDINARIO NAO VINCULADO		8.124.600	8.124.600
TOTAL ➡			8.124.600	8.124.600

1500 - MINISTERIO DA EDUCACAO E CULTURA
 PROGRAMA DE TRABALHO RECURSOS DO TESOURO
 RECURSOS ORDINARIOS
 1506 - INSPETORIA GERAL DE FINANÇAS

CÓDIGO	ESPECIFICAÇÃO	PROJETOS	ATIVIDADES	TOTAL
	EDUCACAO E CULTURA			<u>8.124.600</u>
	ADMINISTRACAO FINANCEIRA			<u>8.124.600</u>
	CONTROLE INTERNO			8.124.600
1506.08080322.011	ADMINISTRACAO FINANCEIRA, CONTABILIDADE E AUDITORIA		8.124.600	
TOTAL ➡			8.124.600	8.124.600

1500 - MINISTERIO DA EDUCACAO E CULTURA
 NATUREZA DA DESPESA RECURSOS DO TESOURO
 1506 - INSPETORIA GERAL DE FINANÇAS

CÓDIGO	ESPECIFICAÇÃO	SUBELEMENTO E ITEM	ELEMENTO	CATEGORIA ECONOMICA
3.0.0.0	DESPESAS CORRENTES			<u>8.124.600</u>
3.1.0.0	DESPESAS DE CUSTEIO			7.988.300
3.1.1.0	PESSOAL		6.549.300	
3.1.1.1	PESSOAL CIVIL	<u>6.549.300</u>		
	01 VENCIMENTOS E VANTAGENS FIXAS	5.049.300		
	02 DESPESAS VARIAVEIS	1.500.000		
3.1.2.0	MATERIAL DE CONSUMO		190.000	
3.1.3.0	SERVICOS DE TERCEIROS		1.139.000	
3.1.3.1	REMUNERACAO DE SERVICOS PESSOAIS	15.000		
3.1.3.2	OUTROS SERVICOS DE TERCEIROS	1.124.000		
3.1.4.0	ENCARGOS DIVERSOS		110.000	
3.2.0.0	TRANSFERENCIAS CORRENTES			136.300
3.2.3.0	TRANSFERENCIAS DE ASSISTENCIA E PREVIDENCIA SOCIAL		34.600	
3.2.3.3	SALARIO-FAMILIA	34.600		
3.2.5.0	CONTRIBUICOES DE PREVIDENCIA SOCIAL		101.700	
PESSOAL E ENCARGOS SOCIAIS				6.685.600
OUTRAS DESPESAS CORRENTES				1.439.000
TOTAL DAS DESPESAS CORRENTES				8.124.600
INVESTIMENTOS				
RECURSOS FINANCEIROS				
TRANSFERENCIAS DE CAPITAL				
TOTAL DAS DESPESAS DE CAPITAL				
TOTAL GERAL				8.124.600

C# 100

1500 - MINISTERIO DA EDUCACAO E CULTURA
 DEMONSTRATIVO DA DESPESA POR FONTE DE RECURSOS, CONSOLIDANDO PROJETOS E ATIVIDADES RECURSOS DO TESOURO
 1507 - DIVISAO DE SEGURANCA E INFORMACOES

CÓDIGO	ESPECIFICAÇÃO	PROJETOS	ATIVIDADES	TOTAL
00	ORDINARIO NÃO VINCULADO		3.958.700	3.958.700

TOTAL →

	3.958.700	3.958.700
--	-----------	-----------

C# 100

1500 - MINISTERIO DA EDUCACAO E CULTURA
 PROGRAMA DE TRABALHO RECURSOS DO TESOURO
 1507 - DIVISAO DE SEGURANCA E INFORMACOES RECURSOS ORDINARIOS

CÓDIGO	ESPECIFICAÇÃO	PROJETOS	ATIVIDADES	TOTAL
1507.08291692.003	EDUCACAO E CULTURA			<u>3.958.700</u>
	SERVICOS DE INFORMACOES			3.958.700
	SERVICOS DE INFORMACAO E CONTRA-INFORMACAO			3.958.700
	ASSESSRAMENTO RELACIONADO A SEGURANCA NACIONAL		3.958.700	

TOTAL →

	3.958.700	3.958.700
--	-----------	-----------

C# 100

1500 - MINISTERIO DA EDUCACAO E CULTURA
 NATUREZA DA DESPESA RECURSOS DO TESOURO
 1507 - DIVISAO DE SEGURANCA E INFORMACOES

CÓDIGO	ESPECIFICAÇÃO	SUBELEMENTO E ITEM	ELEMENTO	CATEGORIA ECONOMICA
3.0.0.0	DESPESAS CORRENTES			<u>3.958.700</u>
3.1.0.0	DESPESAS DE CUSTEIO			3.728.800
3.1.1.0	PESSOAL		3.096.800	
3.1.1.1	PESSOAL CIVIL	<u>3.096.800</u>		
	VENCIMENTOS E VANTAGENS FIXAS	3.056.800		
	DESPESAS VARIÁVEIS	40.000		
3.1.2.0	MATERIAL DE CONSUMO		200.000	
3.1.3.0	SERVICOS DE TERCEIROS		282.000	
3.1.3.2	OUTROS SERVIÇOS DE TERCEIROS	282.000		
3.1.4.0	ENCARGOS DIVERSOS		150.000	
3.2.0.0	TRANSFERENCIAS CORRENTES			229.900
3.2.3.0	TRANSFERENCIAS DE ASSISTENCIA E PREVIDENCIA SOCIAL		11.100	
3.2.3.3	SALARIO-FAMILIA	11.100		
3.2.5.0	CONTRIBUICOES DE PREVIDENCIA SOCIAL		218.800	

PERSONAL E ENCARGOS SOCIAIS - OUTRAS DESPESAS CORRENTES	TOTAL DAS DESPESAS CORRENTES	INVESTIMENTOS	RECURSOS FINANCEIROS	TRANSFERENCIAS DE CAPITAL	TOTAL DAS DESPESAS DE CAPITAL	TOTAL GERAL
3.326.700	632.000	3.958.700				3.958.700

C4.100

1500 - MINISTERIO DA EDUCACAO E CULTURA
 DEMONSTRATIVO DA DESPESA POR FONTE DE RECURSOS, CONSOLIDANDO PROJETOS E ATIVIDADES RECURSOS DO TESOIRO
 1508 - CONSULTORIA JURIDICA

CÓDIGO	ESPECIFICAÇÃO	PROJETOS	ATIVIDADES	TOTAL
00	ORDINARIO NAO VINCULADO		600.700	600.700

TOTAL →

	600.700	600.700
--	---------	---------

C4.100

1500 - MINISTERIO DA EDUCACAO E CULTURA
 PROGRAMA DE TRABALHO RECURSOS DO TESOIRO
 1508 - CONSULTORIA JURIDICA RECURSOS ORDINARIOS

CÓDIGO	ESPECIFICAÇÃO	PROJETOS	ATIVIDADES	TOTAL
	EDUCACAO E CULTURA			600.700
	ADMINISTRACAO			600.700
	SUPERVISAO E COORDENACAO SUPERIOR			600.700
1508.08070202.002	ASSESSORAMENTO RELACIONADO A ASSUNTOS DE NATUREZA JURIDICA		600.700	

TOTAL →

	600.700	600.700
--	---------	---------

C4.100

* 1500 - MINISTERIO DA EDUCACAO E CULTURA
 NATUREZA DA DESPESA RECURSOS DO TESOIRO
 1508 - CONSULTORIA JURIDICA

CÓDIGO	ESPECIFICAÇÃO	SUBELEMENTO E ITEM	ELEMENTO	CATEGORIA ECONÔMICA
3.0.0.0	DESPESAS CORRENTES			600.700
3.1.0.0	DESPESAS DE CUSTEIO			598.700
3.1.1.0	PESSOAL		423.700	
3.1.1.1	PESSOAL CIVIL	423.700		
	VENCIMENTOS E VANTAGENS FIXAS	393.700		
	DESPESAS VARIÁVEIS	30.000		
3.1.3.0	SERVIÇOS DE TERCEIROS		170.000	
3.1.3.2	OUTROS SERVIÇOS DE TERCEIROS	170.000		
3.1.4.0	ENCARGOS DIVERSOS		5.000	
3.2.0.0	TRANSFERÊNCIAS CORRENTES			2.000
3.2.3.0	TRANSFERÊNCIAS DE ASSISTÊNCIA E PREVIDÊNCIA SOCIAL		2.000	
3.2.3.3	SALÁRIO-FAMÍLIA	2.000		

PESSOAL E ENCARGOS SOCIAIS	OUTRAS DESPESAS CORRENTES	TOTAL DAS DESPESAS CORRENTES	INVESTIMENTOS	RECURSOS FINANCEIROS	TRANSFERÊNCIAS DE CAPITAL	TOTAL DAS DESPESAS DE CAPITAL	TOTAL GERAL
425.700	175.000	600.700					600.700

C# 100

1500 - MINISTERIO DA EDUCACAO E CULTURA
 DEMONSTRATIVO DA DESPESA POR FONTE DE RECURSOS, CONSOLIDANDO PROJETOS E ATIVIDADES RECURSOS DO TESOIRO
 1509 - CONSELHO FEDERAL DE CULTURA

CÓDIGO	ESPECIFICAÇÃO	PROJETOS	ATIVIDADES	TOTAL
00	ORDINARIO NAC VINCULADO		8.131.100	8.131.100

TOTAL →

	8.131.100	8.131.100
--	-----------	-----------

C# 100

1500 - MINISTERIO DA EDUCACAO E CULTURA
 PROGRAMA DE TRABALHO RECURSOS DO TESOIRO
 1509 - CONSELHO FEDERAL DE CULTURA RECURSOS ORDINARIOS

CÓDIGO	ESPECIFICAÇÃO	PROJETOS	ATIVIDADES	TOTAL
	EDUCACAO E CULTURA			<u>8.131.100</u>
	CULTURA			<u>8.131.100</u>
	ADMINISTRACAO GERAL			5.961.100
1509.08480212.087	COORDENACAO E FISCALIZACAO DAS ATIVIDADES CULTURAIS		5.961.100	
	DIFUSAO CULTURAL			2.170.000
1509.08482472.014	ASSISTENCIA FINANCEIRA A ENTIDADES		2.170.000	

TOTAL →

	8.131.100	8.131.100
--	-----------	-----------

C# 100

1500 - MINISTERIO DA EDUCACAO E CULTURA
 NATUREZA DA DESPESA RECURSOS DO TESOIRO
 1509 - CONSELHO FEDERAL DE CULTURA

CÓDIGO	ESPECIFICAÇÃO	SUBELEMENTO E ITEM	ELEMENTO	CATEGORIA ECONÔMICA
3.0.0.0	DESPESAS CORRENTES			<u>6.997.900</u>
3.1.0.0	DESPESAS DE CUSTEIO			5.757.300
3.1.1.0	PESSOAL		4.723.200	
3.1.1.1	PESSOAL CIVIL	<u>4.723.200</u>		
	01 VENCIMENTOS E VANTAGENS FIXAS	4.065.600		
	02 DESPESAS VARIÁVEIS	657.600		
3.1.2.0	MATERIAL DE CONSUMO		120.000	
3.1.3.0	SERVIÇOS DE TERCEIROS		863.500	
3.1.3.1	REMUNERACAO DE SERVICOS PESSOAIS	20.000		
3.1.3.2	OUTROS SERVICOS DE TERCEIROS	843.500		
3.1.4.0	ENCARGOS DIVERSOS		50.600	
3.2.0.0	TRANSFERENCIAS CORRENTES			1.240.600
3.2.1.0	SUBVENCOES SOCIAIS		1.164.700	
3.2.3.0	TRANSFERENCIAS DE ASSISTENCIA E PREVIDENCIA SOCIAL		23.600	
3.2.3.3	SALARIO-FAMILIA	23.600		
3.2.5.0	CONTRIBUICOES DE PREVIDENCIA SOCIAL		52.300	
4.0.0.0	DESPESAS DE CAPITAL			<u>1.133.200</u>
4.1.0.0	INVESTIMENTOS			127.900
4.1.3.0	EQUIPAMENTOS E INSTALACOES		58.900	
4.1.4.0	MATERIAL PERMANENTE		69.000	
4.3.0.0	TRANSFERENCIAS DE CAPITAL			1.005.300
4.3.7.0	CONTRIBUICOES DIVERSAS		1.005.300	
4.3.7.4	04 DIVERSAS	<u>1.005.300</u>		
	OUTRAS CONTRIBUICOES	1.005.300		

PESSOAL E ENCARGOS SOCIAIS	OUTRAS DESPESAS CORRENTES	TOTAL DAS DESPESAS CORRENTES	INVESTIMENTOS	TRANSFERENCIAS DE CAPITAL	TOTAL DAS DESPESAS DE CAPITAL	TOTAL GERAL
4.799.100	2.198.800	6.997.900	127.900	1.005.300	1.133.200	8.131.100

C/R 100

1500 - MINISTERIO DA EDUCACAO E CULTURA
 DEMONSTRATIVO DA DESPESA POR FONTE DE RECURSOS, CONSOLIDANDO PROJETOS E ATIVIDADES RECURSOS DO TESOURO
 1510 - CONSELHO FEDERAL DE EDUCACAO

CÓDIGO	ESPECIFICAÇÃO	PROJETOS	ATIVIDADES	TOTAL
00	ORDINARIO NÃO VINCULADO		7.455.100	7.455.100

TOTAL →

		7.455.100	7.455.100
--	--	-----------	-----------

C/R 100

1500 - MINISTERIO DA EDUCACAO E CULTURA
 PROGRAMA DE TRABALHO RECURSOS DO TESOURO
 1510 - CONSELHO FEDERAL DE EDUCACAO RECURSOS ORDINARIOS

CÓDIGO	ESPECIFICAÇÃO	PROJETOS	ATIVIDADES	TOTAL
	EDUCACAO E CULTURA			<u>7.455.100</u>
	ADMINISTRACAO			7.455.100
	ADMINISTRACAO GERAL			7.455.100
1510.08070212.088	COORDENACAO E SUPERVISAO DO ENSINO		7.455.100	

TOTAL →

			7.455.100	7.455.100
--	--	--	-----------	-----------

C/R 100

1500 - MINISTERIO DA EDUCACAO E CULTURA
 NATUREZA DA DESPESA RECURSOS DO TESOURO
 1510 - CONSELHO FEDERAL DE EDUCACAO

CÓDIGO	ESPECIFICAÇÃO	SUBELEMENTO E ITEM	ELEMENTO	CATEGORIA ECONÓMICA
3.0.0.0	DESPESAS CORRENTES			<u>7.455.100</u>
3.1.0.0	DESPESAS DE CUSTEIO			7.369.900
3.1.1.0	PESSOAL		5.359.900	
3.1.1.1	PESSOAL CIVIL	<u>5.359.900</u>		
	VENCIMENTOS E VANTAGENS FIXAS	4.702.500		
	DESPESAS VARIÁVEIS	657.400		
3.1.2.0	MATERIAL DE CONSUMO		140.000	
3.1.3.0	SERVIÇOS DE TERCEIROS		1.800.000	
3.1.3.2	OUTROS SERVIÇOS DE TERCEIROS	1.800.000		
3.1.4.0	ENCARGOS DIVERSOS		70.000	
3.2.0.0	TRANSFERÊNCIAS CORRENTES			85.200
3.2.3.0	TRANSFERÊNCIAS DE ASSISTÊNCIA E PREVIDÊNCIA SOCIAL		8.700	
3.2.3.3	SALÁRIO-FAMÍLIA	8.700		
3.2.5.0	CONTRIBUIÇÕES DE PREVIDÊNCIA SOCIAL		76.500	

PESSOAL E ENCARGOS SOCIAIS	OUTRAS DESPESAS CORRENTES	TOTAL DAS DESPESAS CORRENTES	INVESTIMENTOS	RECURSOS FINANCEIROS	TRANSFERÊNCIAS DE CAPITAL	TOTAL DAS DESPESAS DE CAPITAL	TOTAL GERAL
5.445.100	2.010.000	7.455.100					7.455.100

041.00

1500 - MINISTERIO DA EDUCACAO E CULTURA
 DEMONSTRATIVO DA DESPESA POR FONTE DE RECURSOS, CONSOLIDANDO PROJETOS E ATIVIDADES RECURSOS DO TESOURO
 1511 - CONSELHO NACIONAL DE DESPORTOS

CÓDIGO	ESPECIFICAÇÃO	PROJETOS	ATIVIDADES	TOTAL
00	ORDINARIO NAO VINCULADO		4.279.400	4.279.400

TOTAL →

	4.279.400	4.279.400
--	-----------	-----------

041.00

1500 - MINISTERIO DA EDUCACAO E CULTURA
 PROGRAMA DE TRABALHO RECURSOS DO TESOURO
 1511 - CONSELHO NACIONAL DE DESPORTOS RECURSOS ORDINARIOS

CÓDIGO	ESPECIFICAÇÃO	PROJETOS	ATIVIDADES	TOTAL
	EDUCACAO E CULTURA			<u>4.279.400</u>
	EDUCACAO FISICA E DESPORTOS			<u>4.279.400</u>
	ADMINISTRACAO GERAL			4.279.400
1511.08460212.089	COORDENACAO E FISCALIZACAO DE DESPORTOS		4.279.400	

TOTAL →

	4.279.400	4.279.400
--	-----------	-----------

041.00

1500 - MINISTERIO DA EDUCACAO E CULTURA
 NATUREZA DA DESPESA RECURSOS DO TESOURO
 1511 - CONSELHO NACIONAL DE DESPORTOS

CÓDIGO	ESPECIFICAÇÃO	SUBELEMENTO E ITEM	ELEMENTO	CATEGORIA ECONÔMICA
3.0.0.0	DESPESAS CORRENTES			<u>4.229.400</u>
3.1.0.0	DESPESAS DE CUSTEIO			4.194.300
3.1.1.0	PESSOAL		3.444.300	
3.1.1.1	PESSOAL CIVIL	<u>3.444.300</u>		
	VENCIMENTOS E VANTAGENS FIXAS	3.427.300		
	DESPESAS VARIÁVEIS	17.000		
01				
02				
3.1.2.0	MATERIAL DE CONSUMO		200.000	
3.1.3.0	SERVIÇOS DE TERCEIROS		500.000	
3.1.3.2	OUTROS SERVIÇOS DE TERCEIROS	500.000		
3.1.4.0	ENCARGOS DIVERSOS		50.000	
3.2.0.0	TRANSFERÊNCIAS CORRENTES			35.100
3.2.3.0	TRANSFERÊNCIAS DE ASSISTÊNCIA E PREVIDÊNCIA SOCIAL		35.100	
3.2.3.3	SALÁRIO-FAMÍLIA	35.100		
4.0.0.0	DESPESAS DE CAPITAL			<u>50.000</u>
4.1.0.0	INVESTIMENTOS			50.000
4.1.3.0	EQUIPAMENTOS E INSTALAÇÕES		30.000	
4.1.4.0	MATERIAL PERMANENTE		20.000	

PESSOAL E ENCARGOS SOCIAIS	OUTRAS DESPESAS CORRENTES	TOTAL DAS DESPESAS CORRENTES	INVESTIMENTOS	OUTROS INVESTIMENTOS	TRANSFERÊNCIAS DE CAPITAL	TOTAL DAS DESPESAS DE CAPITAL	TOTAL GERAL
3.479.400	750.000	4.229.400	50.000			50.000	4.279.400

C11.00

1500 - MINISTERIO DA EDUCACAO E CULTURA
 DEMONSTRATIVO DA DESPESA POR FONTE DE RECURSOS, CONSOLIDANDO PROJETOS E ATIVIDADES RECURSOS DO TESOIRO
 1512 - CONSELHO NACIONAL DE SERVICO SOCIAL

CÓDIGO	ESPECIFICAÇÃO	PROJETOS	ATIVIDADES	TOTAL
00	ORDINARIO N&C VINCULADO		6.104.000	6.104.000
TOTAL			6.104.000	6.104.000

C11.00

1500 - MINISTERIO DA EDUCACAO E CULTURA
 PROGRAMA DE TRABALHO RECURSOS DO TESOIRO
 1512 - CONSELHO NACIONAL DE SERVICO SOCIAL RECURSOS ORDINARIOS

CÓDIGO	ESPECIFICAÇÃO	PROJETOS	ATIVIDADES	TOTAL
	ASSISTENCIA E PREVIDENCIA			<u>6.104.000</u>
	ASSISTENCIA			6.104.000
	ADMINISTRACAO GERAL			1.712.000
1512.15810212.090	COORDENACAO E FISCALIZACAO DE ENTIDADES DE ASSISTENCIA SOCIAL		1.712.000	
	ASSISTENCIA FINANCEIRA			4.392.000
1512.15810312.016	ASSISTENCIA FINANCEIRA A ENTIDADES EDUCACIONAIS, CULTURAIS, ASSISTENCIAIS E COMUNITARIAS		4.392.000	
TOTAL			6.104.000	6.104.000

C18.100

1500 - MINISTERIO DA EDUCACAO E CULTURA
 NATUREZA DA DESPESA RECURSOS DO TESOIRO
 1512 - CONSELHO NACIONAL DE SERVICO SOCIAL

CÓDIGO	ESPECIFICAÇÃO	SUBELEMENTO E ITEM	ELEMENTO	CATEGORIA ECONOMICA
3.0.0.0	DESPESAS CORRENTES			<u>6.104.000</u>
3.1.0.0	DESPESAS DE CUSTEIO			1.691.900
3.1.1.0	PESSOAL		1.085.900	
3.1.1.1	PESSOAL CIVIL	<u>1.085.900</u>		
	VENCIMENTOS E VANTAGENS FIXAS	1.055.900		
	DESPESAS VARIÁVEIS	30.000		
3.1.3.0	SERVICIOS DE TERCEIROS		600.000	
3.1.3.2	OUTROS SERVICIOS DE TERCEIROS	600.000		
3.1.4.0	ENCARGOS DIVERSOS		6.000	
3.2.0.0	TRANSFERENCIAS CORRENTES			4.412.100
3.2.1.0	SUBVENCOES SOCIAIS		4.392.000	
3.2.3.0	TRANSFERENCIAS DE ASSISTENCIA E PREVIDENCIA SOCIAL		5.300	
3.2.3.3	SALARIO-FAMILIA	5.300		
3.2.5.0	CONTRIBUICOES DE PREVIDENCIA SOCIAL		14.800	
PESSOAL E ENCARGOS SOCIAIS OUTRAS DESPESAS CORRENTES TOTAL DAS DESPESAS CORRENTES		INVESTIMENTOS INVERSOES FINANCEIRAS TRANSFERENCIAS DE CAPITAL TOTAL DAS DESPESAS DE CAPITAL	TOTAL GERAL	
1.106.000 4.998.000 6.104.000				6.104.000

C# 1.00

1500 - MINISTERIO DA EDUCACAO E CULTURA
 DEMONSTRATIVO DA DESPESA POR FONTE DE RECURSOS, CONSOLIDANDO PROJETOS E ATIVIDADES RECURSOS DO TESOURO
 1513 - COMISSAO NACIONAL DE MORAL E CIVISMO

CÓDIGO	ESPECIFICAÇÃO	PROJETOS	ATIVIDADES	TOTAL
00	ORDINARIO NAC VINCULADO		2.365.100	2.365.100

TOTAL ➡

	2.365.100	2.365.100
--	-----------	-----------

C# 1.00

1500 - MINISTERIO DA EDUCACAO E CULTURA
 PROGRAMA DE TRABALHO RECURSOS DO TESOURO
 1513 - COMISSAO NACIONAL DE MORAL E CIVISMO RECURSOS ORDINARIOS

CÓDIGO	ESPECIFICAÇÃO	PROJETOS	ATIVIDADES	TOTAL
	EDUCACAO E CULTURA			<u>2.365.100</u>
	ADMINISTRACAO			<u>2.365.100</u>
	ADMINISTRACAO GERAL			2.365.100
1513.08070212.091	COORDENACAO DAS ATIVIDADES DE MORAL E CIVISMO		2.365.100	

TOTAL ➡

	2.365.100	2.365.100
--	-----------	-----------

C# 1.00

1500 - MINISTERIO DA EDUCACAO E CULTURA
 NATUREZA DA DESPESA RECURSOS DO TESOURO
 1513 - COMISSAO NACIONAL DE MORAL E CIVISMO

CÓDIGO	ESPECIFICAÇÃO	SUBELEMENTO E ITEM	ELEMENTO	CATEGORIA ECONÓMICA
3.0.0.0	DESPESAS CORRENTES			<u>2.332.100</u>
3.1.0.0	DESPESAS DE CUSTEIO			2.327.300
3.1.1.0	PESSOAL		2.042.300	
3.1.1.1	PESSOAL CIVIL	<u>2.042.300</u>		
	VENCIMENTOS E VANTAGENS FIXAS	2.002.300		
	DESPESAS VARIÁVEIS	40.000		
3.1.2.0	MATERIAL DE CONSUMO		45.000	
3.1.3.0	SERVIÇOS DE TERCEIROS		210.000	
3.1.3.1	REMUNERACAO DE SERVICOS PESSOAIS	10.000		
3.1.3.2	OUTROS SERVICOS DE TERCEIROS	200.000		
3.1.4.0	ENCARGOS DIVERSOS		30.000	
3.2.0.0	TRANSFERENCIAS CORRENTES			4.800
3.2.3.0	TRANSFERENCIAS DE ASSISTENCIA E PREVIDENCIA SOCIAL		4.800	
3.2.3.3	SALARIO-FAMILIA	4.800		
4.0.0.0	DESPESAS DE CAPITAL			<u>33.000</u>
4.1.0.0	INVESTIMENTOS			33.000
4.1.3.0	EQUIPAMENTOS E INSTALACOES		20.000	
4.1.4.0	MATERIAL PERMANENTE		13.000	

PESSOAL E ENCARGOS SOCIAIS	OUTRAS DESPESAS CORRENTES	TOTAL DAS DESPESAS CORRENTES	INVESTIMENTOS	INVESTIÇÕES FINANCEIRAS	TRANSFERÊNCIAS DE CAPITAL	TOTAL DAS DESPESAS DE CAPITAL	TOTAL GERAL
2.047.100	285.000	2.332.100	33.000			33.000	2.365.100

1500 - MINISTERIO DA EDUCACAO E CULTURA 1514 - DEPARTAMENTO DE ADMINISTRACAO	DEMONSTRATIVO DA DESPESA POR FONTE DE RECURSOS, CONSOLIDANDO PROJETOS E ATIVIDADES	RECURSOS DO TESOURO
---	--	---------------------

CÓDIGO	E S P E C I F I C A Ç Ã O	PROJETOS	ATIVIDADES	TOTAL
00	ORDINARIO NAO VINCULADO		39.240.400	39.240.400

TOTAL →		39.240.400	39.240.400
---------	--	------------	------------

1500 - MINISTERIO DA EDUCACAO E CULTURA 1514 - DEPARTAMENTO DE ADMINISTRACAO	PROGRAMA DE TRABALHO	RECURSOS DO TESOURO RECURSOS ORDINARIOS
---	----------------------	--

CÓDIGO	E S P E C I F I C A Ç Ã O	PROJETOS	ATIVIDADES	TOTAL
1514.08070214.364	EDUCACAO E CULTURA			<u>39.240.400</u>
	ADMINISTRACAO			<u>39.240.400</u>
	ADMINISTRACAO GERAL			39.240.400
	COORDENACAO E MANUTENCAO DOS SERVICOS ADMINISTRATIVOS		39.240.400	

TOTAL →		39.240.400	39.240.400
---------	--	------------	------------

1500 - MINISTERIO DA EDUCACAO E CULTURA 1514 - DEPARTAMENTO DE ADMINISTRACAO	NATUREZA DA DESPESA	RECURSOS DO TESOURO
---	---------------------	---------------------

CÓDIGO	E S P E C I F I C A Ç Ã O	SUBELEMENTO E ITEM	ELEMENTO	CATEGORIA ECONÓMICA
3.0.0.0	DESPESAS CORRENTES			<u>30.040.400</u>
3.1.0.0	DESPESAS DE CUSTEIO			28.960.400
3.1.1.0	PESSOAL		8.205.400	
3.1.1.1	PESSOAL CIVIL	8.205.400		
	VENCIMENTOS E VANTAGENS FIXAS	7.905.400		
	DESPESAS VARIÁVEIS	300.000		
3.1.2.0	MATERIAL DE CONSUMO		7.359.000	
3.1.3.0	SERVICOS DE TERCEIROS		12.796.000	
3.1.3.1	REMUNERACAO DE SERVICOS PESSOAIS	250.000		
3.1.3.2	OUTROS SERVICOS DE TERCEIROS	12.546.000		
3.1.4.0	ENCARGOS DIVERSOS		100.000	
3.1.5.0	DESPESAS DE EXERCICIOS ANTERIORES		500.000	
3.2.0.0	TRANSFERENCIAS CORRENTES			1.080.000
3.2.3.0	TRANSFERENCIAS DE ASSISTENCIA E PREVIDENCIA SOCIAL		131.600	
3.2.3.3	SALARIO-FAMILIA	131.600		
3.2.5.0	CONTRIBUICOES DE PREVIDENCIA SOCIAL		868.400	
3.2.7.0	DIVERSAS TRANSFERENCIAS CORRENTES		80.000	
3.2.7.6	PESSOAS	80.000		
4.0.0.0	DESPESAS DE CAPITAL			<u>9.200.000</u>
4.1.0.0	INVESTIMENTOS			9.200.000
4.1.3.0	EQUIPAMENTOS E INSTALACOES		4.850.000	
4.1.4.0	MATERIAL PERMANENTE		4.350.000	

PESSOAL E ENCARGOS SOCIAIS	OUTRAS DESPESAS CORRENTES	TOTAL DAS DESPESAS CORRENTES	INVESTIMENTOS	INVESTIMENTOS FINANCEIROS	TRANSFERENCIAS DE CAPITAL	TOTAL DAS DESPESAS DE CAPITAL	TOTAL BRUTO
9.205.400	20.835.000	30.040.400	9.200.000			9.200.000	39.240.400

C# 100

1500 - MINISTERIO DA EDUCACAO E CULTURA
 DEMONSTRATIVO DA DESPESA POR FONTE DE RECURSOS, CONSOLIDANDO PROJETOS E ATIVIDADES RECURSOS DO TESOURO
 1515 - DEPARTAMENTO DE ASSISTENCIA AO ESTUDANTE

CÓDIGO	ESPECIFICAÇÃO	PROJETOS	ATIVIDADES	TOTAL
00	ORDINARIO NAO VINCULADO	100.000.000	34.756.200	134.756.200
TOTAL		100.000.000	34.756.200	134.756.200

C# 100

1500 - MINISTERIO DA EDUCACAO E CULTURA
 PROGRAMA DE TRABALHO RECURSOS DO TESOURO
 1515 - DEPARTAMENTO DE ASSISTENCIA AO ESTUDANTE RECURSOS ORDINARIOS

CÓDIGO	ESPECIFICAÇÃO	PROJETOS	ATIVIDADES	TOTAL
	EDUCACAO E CULTURA			<u>134.756.200</u>
	ADMINISTRACAO			<u>100.000.000</u>
	ADMINISTRACAO GERAL			100.000.000
1515.08070213.590	REGULARIZACAO DE DEBITOS DE ESTABELECIMENTOS PARTICULARES DE ENSINO COM A PREVIDENCIA SOCIAL	100.000.000		
	ENSINO DE PRIMEIRO GRAU			<u>23.000.000</u>
	ENSINO REGULAR			23.000.000
1515.08421882.092	ASSISTENCIA FINANCEIRA A CAMPANHA NACIONAL DE ESCOLAS DA COMUNIDADE		23.000.000	
	ASSISTENCIA A EDUCANDOS			<u>11.756.200</u>
	ADMINISTRACAO GERAL			3.006.200
1515.08470212.464	COORDENACAO DAS ATIVIDADES DE ASSISTENCIA AO ESTUDANTE		3.006.200	
	ASSOCIATIVISMO ESTUDANTIL			3.000.000
1515.08472342.093	INCENTIVOS AS ATIVIDADES EXTRA-ESCOLARES		3.000.000	
	MATERIAL DE APOIO PEDAGOGICO			950.000
1515.08472372.094	DISTRIBUICAO DE MATERIAL ESCOLAR E CIVICO		950.000	
	RESIDENCIA PARA EDUCANDOS			4.800.000
1515.08472382.502	APOIO PARA INSTALACAO E MANUTENCAO DE RESIDENCIAS		4.800.000	
TOTAL		100.000.000	34.756.200	134.756.200

C# 100

1500 - MINISTERIO DA EDUCACAO E CULTURA
 NATUREZA DA DESPESA RECURSOS DO TESOURO
 1515 - DEPARTAMENTO DE ASSISTENCIA AO ESTUDANTE

CÓDIGO	ESPECIFICAÇÃO	SUBELEMENTO E ITEM	ELEMENTO	CATEGORIA ECONOMICA
3.0.0.0	DESPESAS CORRENTES			<u>31.956.200</u>
3.1.0.0	DESPESAS DE CUSTEIO			2.932.700
3.1.1.0	PESSOAL		1.422.700	
3.1.1.1	PESSOAL CIVIL	<u>1.422.700</u>		
	VENCIMENTOS E VANTAGENS FIXAS	1.272.700		
	DESPESAS VARIAVEIS	150.000		
3.1.2.0	MATERIAL DE CONSUMO		80.000	
3.1.3.0	SERVICOS DE TERCEIROS		1.100.000	
3.1.3.1	REMUNERACAO DE SERVICOS PESSOAIS	100.000		
3.1.3.2	OUTROS SERVICOS DE TERCEIROS	1.000.000		
3.1.4.0	ENCARGOS DIVERSOS		330.000	
3.2.0.0	TRANSFERENCIAS CORRENTES			29.023.500
3.2.1.0	SUBVENCOES SOCIAIS		2.000.000	
3.2.3.0	TRANSFERENCIAS DE ASSISTENCIA E PREVIDENCIA SOCIAL		1.000	
3.2.3.3	SALARIO-FAMILIA	1.000		
3.2.5.0	CONTRIBUICOES DE PREVIDENCIA SOCIAL		72.500	
3.2.7.0	DIVERSAS TRANSFERENCIAS CORRENTES		26.950.000	
3.2.7.9	DIVERSAS	26.950.000		
4.0.0.0	DESPESAS DE CAPITAL			<u>102.800.000</u>
4.1.0.0	INVESTIMENTOS			100.000.000
4.1.2.0	SERVICOS EM REGIME DE PROGRAMACAO ESPECIAL		100.000.000	
4.3.0.0	TRANSFERENCIAS DE CAPITAL			2.800.000
4.3.7.0	CONTRIBUICOES DIVERSAS		2.800.000	
4.3.7.4	DIVERSAS	<u>2.800.000</u>		
04	OUTRAS CONTRIBUICOES	2.800.000		

PESSOAL E ENCARGOS SOCIAIS	OUTRAS DESPESAS CORRENTES	TOTAL DAS DESPESAS CORRENTES	INVESTIMENTOS	TRANSFERENCIAS FINANCEIRAS	TRANSFERENCIAS DE CAPITAL	TOTAL DAS DESPESAS DE CAPITAL	TOTAL GERAL
1.496.200	30.460.000	31.956.200	100.000.000		2.800.000	102.800.000	134.756.200

041.00

1500 - MINISTERIO DA EDUCACAO E CULTURA
 DEMONSTRATIVO DA DESPESA POR FONTE DE RECURSOS, CONSOLIDANDO PROJETOS E ATIVIDADES RECURSOS DO TESOURO
 1516 - DEPARTAMENTO DE ASSUNTOS CULTURAIS

CÓDIGO	ESPECIFICAÇÃO	PROJETOS	ATIVIDADES	TOTAL
00	ORDINARIO NÃO VINCULADO	700.000	120.541.200	121.241.200
TOTAL ➡		700.000	120.541.200	121.241.200

041.00

1500 - MINISTERIO DA EDUCACAO E CULTURA
 PROGRAMA DE TRABALHO RECURSOS DO TESOURO
 RECURSOS ORDINARIOS
 1516 - DEPARTAMENTO DE ASSUNTOS CULTURAIS

CÓDIGO	ESPECIFICAÇÃO	PROJETOS	ATIVIDADES	TOTAL
	EDUCACAO E CULTURA			<u>121.241.200</u>
	ENSINO SUPERIOR			<u>85.000</u>
	ENSINO DE GRADUACAO			85.000
1516.08442052.099	FORMACAO DE TECNICOS DE MUSEUS		85.000	
	CULTURA			<u>121.156.200</u>
	ADMINISTRACAO GERAL			90.652.700
1516.08480212.095	COORDENACAO DAS ATIVIDADES CULTURAIS		90.652.700	
	EDIFICACOES PUBLICAS			700.000
1516.08480251.061	INSTALACAO DA CENTRAL DE PRODUCOES DO SERVICIO DE RADIODIFUSAO EDUCATIVA	700.000		
	RADIODIFUSAO			6.170.000
1516.08481372.058	SERVICCO DE RADIODIFUSAO EDUCATIVA		6.170.000	
	DIFUSAO CULTURAL			23.633.500
1516.08482472.102	MANUTENCAO DE BIBLIOTECAS		5.250.000	
1516.08482472.103	MANUTENCAO DE MUSEUS		5.609.500	
1516.08482472.465	EDICAO E DIVULGACAO DE ASSUNTOS CULTURAIS		7.200.000	
1516.08482472.466	PRMOCAO E INCENTIVO AS ARTES		5.574.000	
TOTAL ➡		700.000	120.541.200	121.241.200

041.00

1500 - MINISTERIO DA EDUCACAO E CULTURA
 NATUREZA DA DESPESA RECURSOS DO TESOURO
 1516 - DEPARTAMENTO DE ASSUNTOS CULTURAIS

CÓDIGO	ESPECIFICAÇÃO	SUBELEMENTO E ITEM	ELEMENTO	CATEGORIA ECONOMICA
3.0.0.0	DESPESAS CORRENTES			<u>112.884.200</u>
3.1.0.0	DESPESAS DE CUSTEIO			109.550.100
3.1.1.0	PESSOAL		85.274.600	
3.1.1.1	PESSOAL CIVIL	<u>85.274.600</u>		
	VENCIMENTOS E VANTAGENS FIXAS	84.666.200		
	DESPESAS VARIÁVEIS	608.400		
3.1.2.0	MATERIAL DE CONSUMO		2.550.000	
3.1.3.0	SERVICOS DE TERCEIROS		18.739.700	
3.1.3.1	REMUNERACAO DE SERVICOS PESSOAIS	3.535.000		
3.1.3.2	OUTROS SERVICOS DE TERCEIROS	15.204.700		
3.1.4.0	ENCARGOS DIVERSOS		2.985.800	
3.2.0.0	TRANSFERENCIAS CORRENTES			3.334.100
3.2.3.0	TRANSFERENCIAS DE ASSISTENCIA E PREVIDENCIA SOCIAL		938.000	
3.2.3.3	SALARIO-FAMILIA	938.000		
3.2.5.0	CONTRIBUICOES DE PREVIDENCIA SOCIAL		1.351.100	
3.2.7.0	DIVERSAS TRANSFERENCIAS CORRENTES		1.045.000	
3.2.7.6	PESSOAS	145.000		
3.2.7.9	DIVERSAS	900.000		
4.0.0.0	DESPESAS DE CAPITAL			<u>8.357.000</u>
4.1.0.0	INVESTIMENTOS			8.097.000
4.1.1.0	OBRAS PUBLICAS		400.000	
4.1.2.0	SERVICOS EM REGIME DE PROGRAMACAO ESPECIAL		3.000.000	
4.1.3.0	EQUIPAMENTOS E INSTALACOES		2.463.800	
4.1.4.0	MATERIAL PERMANENTE		2.233.200	
4.3.0.0	TRANSFERENCIAS DE CAPITAL			260.000
4.3.3.0	AUXILIOS PARA OBRAS PUBLICAS		130.000	
4.3.4.0	AUXILIOS PARA EQUIPAMENTOS E INSTALACOES		130.000	
PESSOAL E ENCARGOS SOCIAIS		87.563.700		
OUTRAS DESPESAS CORRENTES		25.320.500		
TOTAL DAS DESPESAS CORRENTES		112.884.200		
INVESTIMENTOS		8.097.000		
INVERSOES FINANCEIRAS				
TRANSFERENCIAS DE CAPITAL		260.000		
TOTAL DAS DESPESAS DE CAPITAL		8.357.000		
TOTAL GERAL				121.241.200

C4100

1500 - MINISTERIO DA EDUCACAO E CULTURA
 DEMONSTRATIVO DA DESPESA POR FONTE DE RECURSOS, CONSOLIDANDO PROJETOS E ATIVIDADES RECURSOS DO TESOURO
 1517 - DEPARTAMENTO DE ASSUNTOS CULTURAIS - ENTIDADES SUPERVISIONADAS

CÓDIGO	ESPECIFICAÇÃO	PROJETOS	ATIVIDADES	TOTAL
00	ORDINARIO NAO VINCULADO	30.682.100	57.557.900	88.240.000
TOTAL		30.682.100	57.557.900	88.240.000

C4100

1500 - MINISTERIO DA EDUCACAO E CULTURA
 PROGRAMA DE TRABALHO RECURSOS DO TESOURO
 1517 - DEPARTAMENTO DE ASSUNTOS CULTURAIS - ENTIDADES SUPERVISIONADAS RECURSOS ORDINARIOS

CÓDIGO	ESPECIFICAÇÃO	PROJETOS	ATIVIDADES	TOTAL
	EDUCACAO E CULTURA			<u>88.240.000</u>
	ADMINISTRACAO FINANCEIRA			<u>600.000</u>
	DIVISAO INTERNA			600.000
1517.08080332.820	ATIVIDADES A CARGO DA FUNDACAO CASA DE RUY BARBOSA		600.000	
	CULTURA			<u>87.640.000</u>
	ADMINISTRACAO GERAL			40.111.200
1517.08480212.820	ATIVIDADES A CARGO DA FUNDACAO CASA DE RUY BARBOSA		9.734.000	
1517.08480212.821	ATIVIDADES A CARGO DO INSTITUTO JOAQUIM NABUCO DE PESQUISAS SOCIAIS		12.660.200	
1517.08480212.932	ATIVIDADES A CARGO DA FUNDACAO NACIONAL DE ARTE		17.717.000	
	EDIFICACAOES PUBLICAS			682.100
1517.08480251.821	PROJETOS A CARGO DO INSTITUTO JOAQUIM NABUCO DE PESQUISAS SOCIAIS	682.100		
	ESTUDOS E PESQUISAS ECONOMICO-SOCIAIS			16.846.700
1517.08480452.821	ATIVIDADES A CARGO DO INSTITUTO JOAQUIM NABUCO DE PESQUISAS SOCIAIS		16.846.700	
	DIFUSAO CULTURAL			30.000.000
1517.08482471.932	PROJETOS A CARGO DA FUNDACAO NACIONAL DE ARTE	30.000.000		
TOTAL		30.682.100	57.557.900	88.240.000

C4100

1500 - MINISTERIO DA EDUCACAO E CULTURA
 NATUREZA DA DESPESA RECURSOS DO TESOURO
 1517 - DEPARTAMENTO DE ASSUNTOS CULTURAIS - ENTIDADES SUPERVISIONADAS

CÓDIGO	ESPECIFICAÇÃO	SUBELEMENTO E ITEM	ELEMENTO	CATEGORIA ECONOMICA
3.0.0.0	DESPESAS CORRENTES			<u>81.807.900</u>
3.2.0.0	TRANSFERENCIAS CORRENTES			81.807.900
3.2.7.0	DIVERSAS TRANSFERENCIAS CORRENTES		81.807.900	
3.2.7.2	ENTIDADES FEDERAIS	<u>28.856.900</u>		
01	PESSOAL	21.757.700		
02	SERVICOS DE TERCEIROS - REMUNERACAO DE SERVICOS			
	PESSOAS	150.900		
03	OUTROS CUSTEIOS	2.420.000		
06	SALARIO-FAMILIA	42.500		
07	CONTRIBUICOES DE PREVIDENCIA SOCIAL	4.485.800		
3.2.7.5	FUNDACOES INSTITUIDAS PELO PODER PUBLICO	<u>52.951.000</u>		
01	PESSOAL	17.634.200		
02	SERVICOS DE TERCEIROS - REMUNERACAO DE SERVICOS			
	PESSOAS	2.500.000		
03	OUTROS CUSTEIOS	22.346.000		
06	SALARIO-FAMILIA	100.000		
07	CONTRIBUICOES DE PREVIDENCIA SOCIAL	3.703.800		
08	DIVERSAS	6.667.000		
4.0.0.0	DESPESAS DE CAPITAL			<u>6.432.100</u>
4.3.0.0	TRANSFERENCIAS DE CAPITAL			6.432.100
4.3.3.0	AUXILIOS PARA OBRAS PUBLICAS		1.682.100	
4.3.4.0	AUXILIOS PARA EQUIPAMENTOS E INSTALACOES		2.950.000	
4.3.5.0	AUXILIOS PARA MATERIAL PERMANENTE		1.800.000	

PESSOAL E ENCARGOS SOCIAIS	OUTRAS DESPESAS CORRENTES	TOTAL DAS DESPESAS CORRENTES	INVESTIMENTOS	TRANSFERENCIAS DE CAPITAL	TOTAL DAS DESPESAS DE CAPITAL	TOTAL GERAL
47.724.000	34.083.900	81.807.900		6.432.100	6.432.100	88.240.000

1500 - MINISTERIO DA EDUCACAO E CULTURA
 DEMONSTRATIVO DA DESPESA POR FONTE DE RECURSOS, CONSOLIDANDO PROJETOS E ATIVIDADES RECURSOS DO TESOURO
 1518 - DEPARTAMENTO DE ASSUNTOS UNIVERSITARIOS

CÓDIGO	E S P E C I F I C A Ç Ã O	PROJETOS	ATIVIDADES	TOTAL
00	ORDINARIO NAO VINCULADO	32.600.000	941.791.800	974.391.800
TOTAL		32.600.000	941.791.800	974.391.800

1500 - MINISTERIO DA EDUCACAO E CULTURA
 PROGRAMA DE TRABALHO RECURSOS DO TESOURO
 1518 - DEPARTAMENTO DE ASSUNTOS UNIVERSITARIOS RECURSOS ORDINARIOS

CÓDIGO	E S P E C I F I C A Ç Ã O	PROJETOS	ATIVIDADES	TOTAL
	EDUCACAO E CULTURA			<u>974.391.800</u>
	ADMINISTRACAO			<u>8.000.000</u>
	TREINAMENTO DE RECURSOS HUMANOS			8.000.000
1518.08072172.108	CAPACITACAO DE PESSOAL TECNICO E ADMINISTRATIVO		8.000.000	
	ADMINISTRACAO FINANCEIRA			<u>1.382.000</u>
	DIVIDA EXTERNA			1.382.000
1518.08080342.027	AMORTIZACAO E ENCARGOS DE FINANCIAMENTO		1.382.000	
	ENSINO SUPERIOR			<u>965.009.800</u>
	ADMINISTRACAO GERAL			338.675.900
1518.08440212.018	ADMINISTRACAO DO ENSINO		323.102.400	
1518.08440212.471	COORDENACAO E SUPERVISAO DO ENSINO SUPERIOR		15.573.500	
	ESTUDOS E PESQUISAS ECONMICO-SOCIAIS			8.073.600
1518.08440451.066	DESENVOLVIMENTO DE NOVAS METODOLOGIAS APLICAVEIS AO			
	PROCESSO DE ENSINO	6.500.000		
1518.08440452.105	DIAGNOSTICO DO COMPORTAMENTO DAS		1.573.600	
	ATIVIDADES EDUCACIONAIS			
	ENSINO DE GRADUACAO			599.760.300
1518.08442051.674	REFORMULACAO DE CURRICULOS	1.100.000		
1518.08442053.101	APOIO AO DESENVOLVIMENTO DE CURSOS DE CIENCIAS AGRARIAS	15.000.000		
1518.08442052.031	MANUTENCAO DO ENSINO		489.760.300	
1518.08442052.106	ASSISTENCIA FINANCEIRA A ENTIDADES		87.700.000	
	UNIVERSITARIAS NAO FEDERAIS		5.500.000	
1518.08442052.116	INTEGRACAO ESCOLA-EMPRESA-GOVERNO		700.000	
1518.08442052.468	MANUTENCAO DE CURSOS DE MAPEAMENTO GEOLOGICO			
	EXTENSAO UNIVERSITARIA			8.500.000
1518.08442072.276	INTEGRACAO DAS UNIVERSIDADES NAS COMUNIDADES		8.500.000	
	ENSINO DE CURTA DURACAO			10.000.000
1518.08442091.064	IMPLANTACAO DE CURSOS DE CURTA DURACAO	10.000.000		
TOTAL		32.600.000	941.791.800	974.391.800

1500 - MINISTERIO DA EDUCACAO E CULTURA	NATUREZA DA DESPESA	RECURSOS DO TESOUREO
1518 - DEPARTAMENTO DE ASSUNTOS UNIVERSITARIOS		

CÓDIGO	ESPECIFICAÇÃO	SUBELEMENTO E ITEM	ELEMENTO	CATEGORIA ECONÔMICA
3.0.0.0	DESPESAS CORRENTES			<u>911.791.800</u>
3.1.0.0	DESPESAS DE CUSTEIO			14.662.600
3.1.1.0	PESSOAL		5.156.200	
3.1.1.1	PESSOAL CIVIL	<u>5.156.200</u>		
01	VENCIMENTOS E VANTAGENS FIXAS	3.656.200		
02	DESPESAS VARIÁVEIS	1.500.000		
3.1.2.0	MATERIAL DE CONSUMO		500.000	
3.1.3.0	SERVIÇOS DE TERCEIROS		8.500.000	
3.1.3.1	REMUNERAÇÃO DE SERVIÇOS PESSOAIS	1.500.000		
3.1.3.2	OUTROS SERVIÇOS DE TERCEIROS	7.000.000		
3.1.4.0	ENCARGOS DIVERSOS		506.400	
3.2.0.0	TRANSFERÊNCIAS CORRENTES			897.129.200
3.2.1.0	SUBVENÇÕES SOCIAIS		800.000	
3.2.3.0	TRANSFERÊNCIAS DE ASSISTÊNCIA E PREVIDÊNCIA SOCIAL		26.400	
3.2.3.3	SALÁRIO-FAMÍLIA	26.400		
3.2.4.0	JUROS		1.382.000	
3.2.4.1	JUROS DA DÍVIDA PÚBLICA	<u>1.382.000</u>		
02	FUNDADA EXTERNA	1.382.000		
3.2.5.0	CONTRIBUIÇÕES DE PREVIDÊNCIA SOCIAL		84.500	
3.2.7.0	DIVERSAS TRANSFERÊNCIAS CORRENTES		894.836.300	
3.2.7.2	ENTIDADES FEDERAIS	<u>659.059.900</u>		
01	PESSOAL	500.244.500		
07	CONTRIBUIÇÕES DE PREVIDÊNCIA SOCIAL	158.855.400		
3.2.7.5	FUNDAÇÕES INSTITUÍDAS PELO PODER PÚBLICO	<u>153.762.800</u>		
01	PESSOAL	116.864.700		
07	CONTRIBUIÇÕES DE PREVIDÊNCIA SOCIAL	36.898.100		
3.2.7.9	DIVERSAS	81.973.600		
4.0.0.0	DESPESAS DE CAPITAL			<u>62.600.000</u>
4.1.0.0	INVESTIMENTOS			11.100.000
4.1.2.0	SERVIÇOS EM REGIME DE PROGRAMAÇÃO ESPECIAL		11.100.000	
4.3.0.0	TRANSFERÊNCIAS DE CAPITAL			51.500.000
4.3.7.0	CONTRIBUIÇÕES DIVERSAS		51.500.000	
4.3.7.4	DIVERSAS	<u>51.500.000</u>		
04	OUTRAS CONTRIBUIÇÕES	51.500.000		

PESSOAL E ENCARGOS SOCIAIS	OUTRAS DESPESAS CORRENTES	TOTAL DAS DESPESAS CORRENTES	INVESTIMENTOS	INVERSOES FINANCEIRAS	TRANSFERÊNCIAS DE CAPITAL	TOTAL DAS DESPESAS DE CAPITAL	TOTAL GERAL
816.129.800	93.662.000	911.791.800	11.100.000		51.500.000	62.600.000	974.391.800

1500 - MINISTERIO DA EDUCACAO E CULTURA	DEMONSTRATIVO DA DESPESA POR FONTE DE RECURSOS, CONSOLIDANDO PROJETOS E ATIVIDADES	RECURSOS DO TESOUREO
1519 - DEPARTAMENTO DE ASSUNTOS UNIVERSITARIOS - ENTIDADES SUPERVISIONADAS		

CÓDIGO	ESPECIFICAÇÃO	PROJETOS	ATIVIDADES	TOTAL
00	ORDINARIO NÃO VINCULADO	178.294.300	5.643.584.000	5.821.878.300

TOTAL	178.294.300	5.643.584.000	5.821.878.300
-------	-------------	---------------	---------------

1500 - MINISTERIO DA EDUCACAO E CULTURA	PROGRAMA DE TRABALHO	RECURSOS DO TESOUREO
1519 - DEPARTAMENTO DE ASSUNTOS UNIVERSITARIOS - ENTIDADES SUPERVISIONADAS	RECURSOS ORDINARIOS	

CÓDIGO	ESPECIFICAÇÃO	PROJETOS	ATIVIDADES	TOTAL
	EDUCACAO E CULTURA			<u>5.672.105.200</u>
	ADMINISTRACAO FINANCEIRA			59.647.700
	DÍVIDA INTERNA			4.594.500
1519.08080332.858	ATIVIDADES A CARGO DA FUNDAÇÃO UNIVERSIDADE DE BRASÍLIA		940.700	
1519.08080332.875	ATIVIDADES A CARGO DA UNIVERSIDADE FEDERAL FLUMINENSE		930.000	
1519.08080332.877	ATIVIDADES A CARGO DA UNIVERSIDADE FEDERAL DE MINAS GERAIS		322.400	
1519.08080332.882	ATIVIDADES A CARGO DA UNIVERSIDADE FEDERAL DO RIO GRANDE DO NORTE		987.000	
1519.08080332.884	ATIVIDADES A CARGO DA UNIVERSIDADE FEDERAL DO RIO DE JANEIRO		1.414.400	
	DÍVIDA EXTERNA			55.053.200
1519.08080342.881	ATIVIDADES A CARGO DA UNIVERSIDADE FEDERAL DE PERNAMBUCO		15.100	
1519.08080342.884	ATIVIDADES A CARGO DA UNIVERSIDADE FEDERAL DO RIO DE JANEIRO		54.630.600	
1519.08080342.886	ATIVIDADES A CARGO DA UNIVERSIDADE FEDERAL DE SANTA MARIA		407.500	
	ENSINO DE PRIMEIRO GRAU			<u>786.000</u>

1500 - MINISTERIO DA EDUCACAO E CULTURA

PROGRAMA DE TRABALHO

RECURSOS DO TESOURO
RECURSOS ORDINARIOS

1519 - DEPARTAMENTO DE ASSUNTOS UNIVERSITARIOS - ENTIDADES SUPERVISIONADAS

CÓDIGO	ESPECIFICAÇÃO	PROJETOS	ATIVIDADES	TOTAL
	ENSINO REGULAR			786.000
1519.08421882.877	ATIVIDADES A CARGO DA UNIVERSIDADE FEDERAL DE MINAS GERAIS		312.000	
1519.08421882.878	ATIVIDADES A CARGO DA UNIVERSIDADE FEDERAL DO PARA		474.000	
	ENSINO DE SEGUNDO GRAU			<u>58.482.800</u>
	FORMACAO PARA O SETOR PRIMARIO			47.784.700
1519.08431962.865	ATIVIDADES A CARGO DA FUNDACAO UNIVERSIDADE FEDERAL DE PELOTAS		6.218.000	
1519.08431962.869	ATIVIDADES A CARGO DA FUNDACAO UNIVERSIDADE FEDERAL DE VICOSA		10.011.600	
1519.08431962.875	ATIVIDADES A CARGO DA UNIVERSIDADE FEDERAL FLUMINENSE		1.542.500	
1519.08431962.879	ATIVIDADES A CARGO DA UNIVERSIDADE FEDERAL DA PARAIBA		10.358.100	
1519.08431962.882	ATIVIDADES A CARGO DA UNIVERSIDADE FEDERAL DO RIO GRANDE DO NORTE		172.400	
1519.08431962.885	ATIVIDADES A CARGO DA UNIVERSIDADE FEDERAL DE SANTA CATARINA		6.286.700	
1519.08431962.866	ATIVIDADES A CARGO DA UNIVERSIDADE FEDERAL DE SANTA MARIA		6.979.300	
1519.08431962.887	ATIVIDADES A CARGO DA UNIVERSIDADE FEDERAL RURAL DE PERNAMBUCO		6.056.100	
1519.08431962.888	ATIVIDADES A CARGO DA UNIVERSIDADE FEDERAL RURAL DO RIO DE JANEIRO		160.000	
	FORMACAO PARA O SETOR SECUNDARIO			3.331.500
1519.08431972.860	ATIVIDADES A CARGO DA FUNDACAO UNIVERSIDADE DO RIO GRANDE - RS		75.000	
1519.08431972.877	ATIVIDADES A CARGO DA UNIVERSIDADE FEDERAL DE MINAS GERAIS		571.000	
1519.08431972.878	ATIVIDADES A CARGO DA UNIVERSIDADE FEDERAL DO PARA		820.800	
1519.08431972.886	ATIVIDADES A CARGO DA UNIVERSIDADE FEDERAL DE SANTA MARIA		1.864.700	
	ENSINO POLIVALENTE			7.366.600
1519.08431992.868	ATIVIDADES A CARGO DA FUNDACAO UNIVERSIDADE FEDERAL DE SERGIPE		1.745.000	
1519.08431992.885	ATIVIDADES A CARGO DA UNIVERSIDADE FEDERAL DE SANTA CATARINA		5.621.600	
	ENSINO SUPERIOR			<u>5.552.705.100</u>
	ADMINISTRACAO GERAL			1.907.453.800
1519.08440212.848	ATIVIDADES A CARGO DA ESCOLA DE FARMACIA E ODONTOLOGIA DE ALFENAS		3.719.400	
1519.08440212.849	ATIVIDADES A CARGO DA ESCOLA FEDERAL DE ENGENHARIA DE ITAJUBA		7.220.900	
1519.08440212.850	ATIVIDADES A CARGO DA ESCOLA PAULISTA DE MEDICINA		26.012.600	
1519.08440212.851	ATIVIDADES A CARGO DA ESCOLA SUPERIOR DE AGRICULTURA DE LAVRAS		4.342.500	
1519.08440212.852	ATIVIDADES A CARGO DA ESCOLA SUPERIOR DE AGRICULTURA DE MOSSORO		4.945.400	
1519.08440212.853	ATIVIDADES A CARGO DA FACULDADE DE CIENCIAS AGRARIAS DO PARA		6.828.100	
1519.08440212.854	ATIVIDADES A CARGO DA FACULDADE DE MEDICINA DO TRIANGULO MINEIRO		7.364.700	
1519.08440212.855	ATIVIDADES A CARGO DA FACULDADE DE ODONTOLOGIA DE DIAMANTINA		2.288.100	
1519.08440212.856	ATIVIDADES A CARGO DA FEDERACAO DAS ESCOLAS FEDERAIS ISOLADAS DO ESTADO DO RIO DE JANEIRO		42.507.500	
1519.08440212.857	ATIVIDADES A CARGO DA FUNDACAO UNIVERSIDADE DO AMAZONAS		36.827.600	
1519.08440212.858	ATIVIDADES A CARGO DA FUNDACAO UNIVERSIDADE DE BRASILIA		86.373.000	
1519.08440212.859	ATIVIDADES A CARGO DA FUNDACAO UNIVERSIDADE DO MARANHAO		47.389.400	
1519.08440212.860	ATIVIDADES A CARGO DA FUNDACAO UNIVERSIDADE DO RIO GRANDE - RS		12.063.300	
1519.08440212.861	ATIVIDADES A CARGO DA FUNDACAO UNIVERSIDADE DE UBERLANDIA		5.306.000	
1519.08440212.862	ATIVIDADES A CARGO DA FUNDACAO UNIVERSIDADE FEDERAL DO ACRE		10.087.100	
1519.08440212.863	ATIVIDADES A CARGO DA FUNDACAO UNIVERSIDADE FEDERAL DE MATO GROSSO		22.663.300	
1519.08440212.864	ATIVIDADES A CARGO DA FUNDACAO UNIVERSIDADE FEDERAL DE OURO PRETO		11.394.300	
1519.08440212.865	ATIVIDADES A CARGO DA FUNDACAO UNIVERSIDADE FEDERAL DE RORAIMA		21.868.000	
1519.08440212.866	ATIVIDADES A CARGO DA FUNDACAO UNIVERSIDADE FEDERAL DO PIAUI		19.329.200	
1519.08440212.867	ATIVIDADES A CARGO DA FUNDACAO UNIVERSIDADE FEDERAL DE SAO CARLOS		17.466.000	
1519.08440212.868	ATIVIDADES A CARGO DA FUNDACAO UNIVERSIDADE FEDERAL DE SERGIPE		21.699.900	
1519.08440212.869	ATIVIDADES A CARGO DA FUNDACAO UNIVERSIDADE FEDERAL DE VICOSA		45.687.000	
1519.08440212.870	ATIVIDADES A CARGO DA UNIVERSIDADE FEDERAL DE ALAGOAS		23.250.000	
1519.08440212.871	ATIVIDADES A CARGO DA UNIVERSIDADE FEDERAL DA BAHIA		97.203.900	
1519.08440212.872	ATIVIDADES A CARGO DA UNIVERSIDADE FEDERAL DO CEARA		100.600.000	
1519.08440212.873	ATIVIDADES A CARGO DA UNIVERSIDADE FEDERAL DO ESPIRITO SANTO		25.792.300	
1519.08440212.874	ATIVIDADES A CARGO DA UNIVERSIDADE FEDERAL DE GOIAS		48.610.600	
1519.08440212.875	ATIVIDADES A CARGO DA UNIVERSIDADE FEDERAL FLUMINENSE		128.300.000	
1519.08440212.876	ATIVIDADES A CARGO DA UNIVERSIDADE FEDERAL DE JUIZ DE FORA		15.450.000	
1519.08440212.877	ATIVIDADES A CARGO DA UNIVERSIDADE FEDERAL DE MINAS GERAIS		152.550.000	
1519.08440212.878	ATIVIDADES A CARGO DA UNIVERSIDADE FEDERAL DO PARA		45.641.700	
1519.08440212.879	ATIVIDADES A CARGO DA UNIVERSIDADE FEDERAL DA PARAIBA		91.838.500	
1519.08440212.880	ATIVIDADES A CARGO DA UNIVERSIDADE FEDERAL DO PARANA		78.300.000	
1519.08440212.881	ATIVIDADES A CARGO DA UNIVERSIDADE FEDERAL DE PERNAMBUCO		116.192.000	
1519.08440212.882	ATIVIDADES A CARGO DA UNIVERSIDADE FEDERAL DO RIO GRANDE DO NORTE		57.930.000	

1500 - MINISTERIO DA EDUCACAO E CULTURA	PROGRAMA DE TRABALHO	RECURSOS DO TESOURO
1519 - DEPARTAMENTO DE ASSUNTOS UNIVERSITARIOS - ENTIDADES SUPERVISIONADAS		RECURSOS ORDINARIOS

CÓDIGO	ESPECIFICAÇÃO	PROJETOS	ATIVIDADES	TOTAL
1519.08440212.883	ATIVIDADES A CARGO DA UNIVERSIDADE FEDERAL DO RIO GRANDE DO SUL		94.224.200	
1519.08440212.884	ATIVIDADES A CARGO DA UNIVERSIDADE FEDERAL DO RIO DE JANEIRO		225.349.300	
1519.08440212.885	ATIVIDADES A CARGO DA UNIVERSIDADE FEDERAL DE SANTA CATARINA		51.875.000	
1519.08440212.886	ATIVIDADES A CARGO DA UNIVERSIDADE FEDERAL DE SANTA MARIA		44.350.000	
1519.08440212.887	ATIVIDADES A CARGO DA UNIVERSIDADE FEDERAL RURAL DE PERNAMBUCO		17.700.000	
1519.08440212.888	ATIVIDADES A CARGO DA UNIVERSIDADE FEDERAL RURAL DO RIO DE JANEIRO		28.913.000	
	DOCUMENTAÇÃO E BIBLIOGRAFIA			5.259.900
1519.08440221.879	PROJETOS A CARGO DA UNIVERSIDADE FEDERAL DA PARAIBA	2.908.800		
1519.08440222.857	ATIVIDADES A CARGO DA FUNDAÇÃO UNIVERSIDADE DO AMAZONAS		491.100	
1519.08440222.875	ATIVIDADES A CARGO DA UNIVERSIDADE FEDERAL FLUMINENSE		860.000	
1519.08440222.888	ATIVIDADES A CARGO DA UNIVERSIDADE FEDERAL RURAL DO RIO DE JANEIRO		1.000.000	
	PROCESSAMENTO DE DADOS			4.655.700
1519.08440241.858	PROJETOS A CARGO DA FUNDAÇÃO UNIVERSIDADE DE BRASÍLIA	260.000		
1519.08440241.859	PROJETOS A CARGO DA FUNDAÇÃO UNIVERSIDADE DO MARANHÃO	337.000		
1519.08440242.880	ATIVIDADES A CARGO DA UNIVERSIDADE FEDERAL DO PARANÁ		1.100.000	
1519.08440242.883	ATIVIDADES A CARGO DA UNIVERSIDADE FEDERAL DO RIO GRANDE DO SUL		2.958.700	
	EDIFICAÇÕES PÚBLICAS			37.490.000
1519.08440251.848	PROJETOS A CARGO DA ESCOLA DE FARMACIA E ODONTOLOGIA DE ALFENAS	1.500.000		
1519.08440251.849	PROJETOS A CARGO DA ESCOLA FEDERAL DE ENGENHARIA DE ITAJUBA	3.000.000		
1519.08440251.850	PROJETOS A CARGO DA ESCOLA PAULISTA DE MEDICINA	9.000.000		
1519.08440251.851	PROJETOS A CARGO DA ESCOLA SUPERIOR DE AGRICULTURA DE LAVRAS	6.100.000		
1519.08440251.852	PROJETOS A CARGO DA ESCOLA SUPERIOR DE AGRICULTURA DE MOSSORÓ	1.500.000		
1519.08440251.853	PROJETOS A CARGO DA FACULDADE DE CIÊNCIAS AGRÁRIAS DO PARA	1.500.000		
1519.08440251.856	PROJETOS A CARGO DA FEDERAÇÃO DAS ESCOLAS FEDERAIS ISOLADAS DO ESTADO DO RIO DE JANEIRO	4.000.000		
1519.08440251.857	PROJETOS A CARGO DA FUNDAÇÃO UNIVERSIDADE DO AMAZONAS	3.000.000		
1519.08440251.928	PROJETOS A CARGO DO CENTRO DE EDUCAÇÃO TECNOLÓGICA DA BAHIA	7.890.000		
	ORGANIZAÇÃO E MODERNIZAÇÃO ADMINISTRATIVA			200.000
1519.08440431.880	PROJETOS A CARGO DA UNIVERSIDADE FEDERAL DO PARANÁ	200.000		
	PESQUISA CIENTÍFICA			11.253.700
1519.08440541.860	PROJETOS A CARGO DA FUNDAÇÃO UNIVERSIDADE DO RIO GRANDE - RS	1.341.600		
1519.08440542.853	ATIVIDADES A CARGO DA FACULDADE DE CIÊNCIAS AGRÁRIAS DO PARA		1.303.100	
1519.08440542.869	ATIVIDADES A CARGO DA FUNDAÇÃO UNIVERSIDADE FEDERAL DE VICOSA		1.178.000	
1519.08440542.874	ATIVIDADES A CARGO DA UNIVERSIDADE FEDERAL DE GOIÁS		330.000	
1519.08440542.875	ATIVIDADES A CARGO DA UNIVERSIDADE FEDERAL FLUMINENSE		580.000	
1519.08440542.877	ATIVIDADES A CARGO DA UNIVERSIDADE FEDERAL DE MINAS GERAIS		1.200.000	
1519.08440542.878	ATIVIDADES A CARGO DA UNIVERSIDADE FEDERAL DO PARA		700.000	
1519.08440542.880	ATIVIDADES A CARGO DA UNIVERSIDADE FEDERAL DO PARANÁ		200.000	
1519.08440542.881	ATIVIDADES A CARGO DA UNIVERSIDADE FEDERAL DE PERNAMBUCO		2.051.000	
1519.08440542.886	ATIVIDADES A CARGO DA UNIVERSIDADE FEDERAL DE SANTA MARIA		320.000	
1519.08440542.887	ATIVIDADES A CARGO DA UNIVERSIDADE FEDERAL RURAL DE PERNAMBUCO		1.500.000	
1519.08440542.888	ATIVIDADES A CARGO DA UNIVERSIDADE FEDERAL RURAL DO RIO DE JANEIRO		550.000	
	PESQUISA TECNOLÓGICA			300.000
1519.08440552.860	ATIVIDADES A CARGO DA FUNDAÇÃO UNIVERSIDADE DO RIO GRANDE - RS		300.000	
	ENSINO DE GRADUAÇÃO			3.060.317.400
1519.08442051.848	PROJETOS A CARGO DA ESCOLA DE FARMACIA E ODONTOLOGIA DE ALFENAS	350.000		
1519.08442051.851	PROJETOS A CARGO DA ESCOLA SUPERIOR DE AGRICULTURA DE LAVRAS	2.775.500		
1519.08442051.852	PROJETOS A CARGO DA ESCOLA SUPERIOR DE AGRICULTURA DE MOSSORÓ	3.172.000		
1519.08442051.853	PROJETOS A CARGO DA FACULDADE DE CIÊNCIAS AGRÁRIAS DO PARA	2.973.100		
1519.08442051.857	PROJETOS A CARGO DA FUNDAÇÃO UNIVERSIDADE DO AMAZONAS	650.000		
1519.08442051.858	PROJETOS A CARGO DA FUNDAÇÃO UNIVERSIDADE DE BRASÍLIA	2.775.500		
1519.08442051.862	PROJETOS A CARGO DA FUNDAÇÃO UNIVERSIDADE FEDERAL DO ACRE	450.000		
1519.08442051.863	PROJETOS A CARGO DA FUNDAÇÃO UNIVERSIDADE FEDERAL DE MATO GROSSO	2.976.600		
1519.08442051.865	PROJETOS A CARGO DA FUNDAÇÃO UNIVERSIDADE FEDERAL DE PELOTAS	2.973.100		
1519.08442051.868	PROJETOS A CARGO DA FUNDAÇÃO UNIVERSIDADE FEDERAL DE SERGIPE	350.000		
1519.08442051.869	PROJETOS A CARGO DA FUNDAÇÃO UNIVERSIDADE FEDERAL DE VICOSA	3.369.600		
1519.08442051.870	PROJETOS A CARGO DA UNIVERSIDADE FEDERAL DE ALAGOAS	3.107.400		
1519.08442051.871	PROJETOS A CARGO DA UNIVERSIDADE FEDERAL DA BAHIA	2.973.100		
1519.08442051.872	PROJETOS A CARGO DA UNIVERSIDADE FEDERAL DO CEARÁ	2.939.000		
1519.08442051.873	PROJETOS A CARGO DA UNIVERSIDADE FEDERAL DO ESPÍRITO SANTO	1.739.000		

1500 - MINISTERIO DA EDUCACAO E CULTURA		PROGRAMA DE TRABALHO			RECURSOS DO TESOURO
1519 - DEPARTAMENTO DE ASSUNTOS UNIVERSITARIOS - ENTIDADES SUPERVISIONADAS		RECURSOS ORDINARIOS			
CODIGO	ESPECIFICACAO	PROJETOS	ATIVIDADES	TOTAL	
1519.08442051.874	PROJETOS A CARGO DA UNIVERSIDADE FEDERAL DE GOIAS	4.984.900			
1519.08442051.875	PROJETOS A CARGO DA UNIVERSIDADE FEDERAL FLUMINENSE	2.775.500			
1519.08442051.877	PROJETOS A CARGO DA UNIVERSIDADE FEDERAL DE MINAS GERAIS	3.172.000			
1519.08442051.878	PROJETOS A CARGO DA UNIVERSIDADE FEDERAL DO PARA	500.000			
1519.08442051.879	PROJETOS A CARGO DA UNIVERSIDADE FEDERAL DA PARAIBA	3.172.000			
1519.08442051.880	PROJETOS A CARGO DA UNIVERSIDADE FEDERAL DO PARANA	5.750.500			
1519.08442051.882	PROJETOS A CARGO DA UNIVERSIDADE FEDERAL DO RIO GRANDE DO NORTE	172.400			
1519.08442051.883	PROJETOS A CARGO DA UNIVERSIDADE FEDERAL DO RIO GRANDE DO SUL	1.583.500			
1519.08442051.885	PROJETOS A CARGO DA UNIVERSIDADE FEDERAL DE SANTA CATARINA	2.973.100			
1519.08442051.886	PROJETOS A CARGO DA UNIVERSIDADE FEDERAL DE SANTA MARIA	3.522.000			
1519.08442051.887	PROJETOS A CARGO DA UNIVERSIDADE FEDERAL RURAL DE PERNAMBUCO	2.973.100			
1519.08442051.888	PROJETOS A CARGO DA UNIVERSIDADE FEDERAL RURAL DO RIO DE JANEIRO	2.973.100			
1519.08442052.848	ATIVIDADES A CARGO DA ESCOLA DE FARMACIA E ODONTOLOGIA DE ALFENAS		9.827.600		
1519.08442052.849	ATIVIDADES A CARGO DA ESCOLA FEDERAL DE ENGENHARIA DE ITAJUBA		17.994.200		
1519.08442052.850	ATIVIDADES A CARGO DA ESCOLA PAULISTA DE MEDICINA		50.558.100		
1519.08442052.851	ATIVIDADES A CARGO DA ESCOLA SUPERIOR DE AGRICULTURA DE LAVRAS		16.539.100		
1519.08442052.852	ATIVIDADES A CARGO DA ESCOLA SUPERIOR DE AGRICULTURA DE MOSSORO		5.950.200		
1519.08442052.853	ATIVIDADES A CARGO DA FACULDADE DE CIENCIAS AGRARIAS DO PARA		11.481.300		
1519.08442052.854	ATIVIDADES A CARGO DA FACULDADE DE MEDICINA DO TRIANGULO MINEIRO		7.821.500		
1519.08442052.855	ATIVIDADES A CARGO DA FACULDADE DE ODONTOLOGIA DE DIAMANTINA		3.893.800		
1519.08442052.856	ATIVIDADES A CARGO DA FEDERACAO DAS ESCOLAS FEDERAIS ISOLADAS DO ESTADO DO RIO DE JANEIRO		32.011.300		
1519.08442052.857	ATIVIDADES A CARGO DA FUNDAÇÃO UNIVERSIDADE DO AMAZONAS		38.393.700		
1519.08442052.858	ATIVIDADES A CARGO DA FUNDAÇÃO UNIVERSIDADE DE BRASÍLIA		86.727.800		
1519.08442052.859	ATIVIDADES A CARGO DA FUNDAÇÃO UNIVERSIDADE DO MARANHÃO		54.351.300		
1519.08442052.860	ATIVIDADES A CARGO DA FUNDAÇÃO UNIVERSIDADE DO RIO GRANDE - RS		27.434.900		
1519.08442052.861	ATIVIDADES A CARGO DA FUNDAÇÃO UNIVERSIDADE DE UBERLÂNDIA		33.240.400		
1519.08442052.862	ATIVIDADES A CARGO DA FUNDAÇÃO UNIVERSIDADE FEDERAL DO ACRE		9.533.400		
1519.08442052.863	ATIVIDADES A CARGO DA FUNDAÇÃO UNIVERSIDADE FEDERAL DE MATO GROSSO		33.524.600		
1519.08442052.864	ATIVIDADES A CARGO DA FUNDAÇÃO UNIVERSIDADE FEDERAL DE GOIÁS		20.116.200		
1519.08442052.865	ATIVIDADES A CARGO DA FUNDAÇÃO UNIVERSIDADE FEDERAL DE PELOTAS		56.807.300		
1519.08442052.866	ATIVIDADES A CARGO DA FUNDAÇÃO UNIVERSIDADE FEDERAL DO PIAUÍ		34.089.900		
1519.08442052.867	ATIVIDADES A CARGO DA FUNDAÇÃO UNIVERSIDADE FEDERAL DE SÃO CARLOS		28.116.400		
1519.08442052.868	ATIVIDADES A CARGO DA FUNDAÇÃO UNIVERSIDADE FEDERAL DE SERGIPE		41.772.700		
1519.08442052.869	ATIVIDADES A CARGO DA FUNDAÇÃO UNIVERSIDADE FEDERAL DE VICOSA		26.202.000		
1519.08442052.870	ATIVIDADES A CARGO DA UNIVERSIDADE FEDERAL DE ALAGOAS		46.515.100		
1519.08442052.871	ATIVIDADES A CARGO DA UNIVERSIDADE FEDERAL DA BAHIA		163.801.400		
1519.08442052.872	ATIVIDADES A CARGO DA UNIVERSIDADE FEDERAL DO CEARÁ		124.335.400		
1519.08442052.873	ATIVIDADES A CARGO DA UNIVERSIDADE FEDERAL DO ESPÍRITO SANTO		79.246.500		
1519.08442052.874	ATIVIDADES A CARGO DA UNIVERSIDADE FEDERAL DE GOIAS		88.976.500		
1519.08442052.875	ATIVIDADES A CARGO DA UNIVERSIDADE FEDERAL FLUMINENSE		204.229.700		
1519.08442052.876	ATIVIDADES A CARGO DA UNIVERSIDADE FEDERAL DE JUÍZ DE FORA		59.051.400		
1519.08442052.877	ATIVIDADES A CARGO DA UNIVERSIDADE FEDERAL DE MINAS GERAIS		273.971.600		
1519.08442052.878	ATIVIDADES A CARGO DA UNIVERSIDADE FEDERAL DO PARA		117.101.800		
1519.08442052.879	ATIVIDADES A CARGO DA UNIVERSIDADE FEDERAL DA PARAIBA		108.337.100		
1519.08442052.880	ATIVIDADES A CARGO DA UNIVERSIDADE FEDERAL DO PARANA		151.739.600		
1519.08442052.881	ATIVIDADES A CARGO DA UNIVERSIDADE FEDERAL DE PERNAMBUCO		162.658.200		
1519.08442052.882	ATIVIDADES A CARGO DA UNIVERSIDADE FEDERAL DO RIO GRANDE DO NORTE		116.379.400		
1519.08442052.883	ATIVIDADES A CARGO DA UNIVERSIDADE FEDERAL DO RIO GRANDE DO SUL		188.143.200		
1519.08442052.884	ATIVIDADES A CARGO DA UNIVERSIDADE FEDERAL DO RIO DE JANEIRO		210.095.500		
1519.08442052.885	ATIVIDADES A CARGO DA UNIVERSIDADE FEDERAL DE SANTA CATARINA		77.157.500		
1519.08442052.886	ATIVIDADES A CARGO DA UNIVERSIDADE FEDERAL DE SANTA MARIA		91.365.600		
1519.08442052.887	ATIVIDADES A CARGO DA UNIVERSIDADE FEDERAL RURAL DE PERNAMBUCO		37.065.500		
1519.08442052.888	ATIVIDADES A CARGO DA UNIVERSIDADE FEDERAL RURAL DO RIO DE JANEIRO		45.632.700		
	ENSINO DE PÓS-GRADUAÇÃO			184.327.000	
1519.08442062.849	ATIVIDADES A CARGO DA ESCOLA FEDERAL DE ENGENHARIA DE ITAJUBA		620.000		
1519.08442062.851	ATIVIDADES A CARGO DA ESCOLA SUPERIOR DE AGRICULTURA DE LAVRAS		600.000		
1519.08442062.852	ATIVIDADES A CARGO DA ESCOLA SUPERIOR DE AGRICULTURA DE MOSSORO		50.000		
1519.08442062.853	ATIVIDADES A CARGO DA FACULDADE DE CIENCIAS AGRARIAS DO PARA		234.800		
1519.08442062.857	ATIVIDADES A CARGO DA FUNDAÇÃO UNIVERSIDADE DO AMAZONAS		568.000		
1519.08442062.858	ATIVIDADES A CARGO DA FUNDAÇÃO UNIVERSIDADE DE BRASÍLIA		20.771.000		
1519.08442062.859	ATIVIDADES A CARGO DA FUNDAÇÃO UNIVERSIDADE DO MARANHÃO		150.000		
1519.08442062.860	ATIVIDADES A CARGO DA FUNDAÇÃO UNIVERSIDADE DO RIO GRANDE - RS		210.000		

1500 - MINISTERIO DA EDUCACAO E CULTURA	PROGRAMA DE TRABALHO	RECURSOS DO TESOURO
1519 - DEPARTAMENTO DE ASSUNTOS UNIVERSITARIOS - ENTIDADES SUPERVISIONADAS	RECURSOS ORDINARIOS	

CÓDIGO	ESPECIFICAÇÃO	PROJETOS	ATIVIDADES	TOTAL
1519.08442062.861	ATIVIDADES A CARGO DA FUNDAÇÃO UNIVERSIDADE DE UBERLÂNDIA		140.000	
1519.08442062.862	ATIVIDADES A CARGO DA FUNDAÇÃO UNIVERSIDADE FEDERAL DO ACRE		246.600	
1519.08442062.863	ATIVIDADES A CARGO DA FUNDAÇÃO UNIVERSIDADE FEDERAL DE MATO GROSSO		2.880.000	
1519.08442062.864	ATIVIDADES A CARGO DA FUNDAÇÃO UNIVERSIDADE FEDERAL DE OURO PRETO		117.400	
1519.08442062.865	ATIVIDADES A CARGO DA FUNDAÇÃO UNIVERSIDADE FEDERAL DE PELOTAS		559.600	
1519.08442062.866	ATIVIDADES A CARGO DA FUNDAÇÃO UNIVERSIDADE FEDERAL DO PIAUI		120.000	
1519.08442062.867	ATIVIDADES A CARGO DA FUNDAÇÃO UNIVERSIDADE FEDERAL DE SÃO CARLOS		60.000	
1519.08442062.868	ATIVIDADES A CARGO DA FUNDAÇÃO UNIVERSIDADE FEDERAL DE SERGIPE		124.000	
1519.08442062.869	ATIVIDADES A CARGO DA FUNDAÇÃO UNIVERSIDADE FEDERAL DE VICOSA		24.159.000	
1519.08442062.870	ATIVIDADES A CARGO DA UNIVERSIDADE FEDERAL DE ALAGOAS		360.000	
1519.08442062.871	ATIVIDADES A CARGO DA UNIVERSIDADE FEDERAL DA BAHIA		2.944.500	
1519.08442062.872	ATIVIDADES A CARGO DA UNIVERSIDADE FEDERAL DO CEARÁ		790.000	
1519.08442062.873	ATIVIDADES A CARGO DA UNIVERSIDADE FEDERAL DO ESPÍRITO SANTO		2.645.800	
1519.08442062.874	ATIVIDADES A CARGO DA UNIVERSIDADE FEDERAL DE GOIÁS		120.000	
1519.08442062.875	ATIVIDADES A CARGO DA UNIVERSIDADE FEDERAL FLUMINENSE		1.670.000	
1519.08442062.876	ATIVIDADES A CARGO DA UNIVERSIDADE FEDERAL DE JUÍZ DE FORA		400.000	
1519.08442062.877	ATIVIDADES A CARGO DA UNIVERSIDADE FEDERAL DE MINAS GERAIS		2.322.400	
1519.08442062.878	ATIVIDADES A CARGO DA UNIVERSIDADE FEDERAL DO PARÁ		1.933.400	
1519.08442062.879	ATIVIDADES A CARGO DA UNIVERSIDADE FEDERAL DA PARAÍBA		1.210.000	
1519.08442062.880	ATIVIDADES A CARGO DA UNIVERSIDADE FEDERAL DO PARANÁ		3.250.000	
1519.08442062.881	ATIVIDADES A CARGO DA UNIVERSIDADE FEDERAL DE PERNAMBUCO		3.234.000	
1519.08442062.882	ATIVIDADES A CARGO DA UNIVERSIDADE FEDERAL DO RIO GRANDE DO NORTE		643.700	
1519.08442062.883	ATIVIDADES A CARGO DA UNIVERSIDADE FEDERAL DO RIO GRANDE DO SUL		6.956.600	
1519.08442062.884	ATIVIDADES A CARGO DA UNIVERSIDADE FEDERAL DO RIO DE JANEIRO		92.901.600	
1519.08442062.885	ATIVIDADES A CARGO DA UNIVERSIDADE FEDERAL DE SANTA CATARINA		7.134.600	
1519.08442062.886	ATIVIDADES A CARGO DA UNIVERSIDADE FEDERAL DE SANTA MARIA		2.040.000	
1519.08442062.887	ATIVIDADES A CARGO DA UNIVERSIDADE FEDERAL RURAL DE PERNAMBUCO		1.010.000	
1519.08442062.888	ATIVIDADES A CARGO DA UNIVERSIDADE FEDERAL RURAL DO RIO DE JANEIRO		1.150.000	
	EXTENSÃO UNIVERSITÁRIA			18.549.900
1519.08442071.886	PROJETOS A CARGO DA UNIVERSIDADE FEDERAL DE SANTA MARIA	280.000		
1519.08442072.858	ATIVIDADES A CARGO DA FUNDAÇÃO UNIVERSIDADE DE BRASÍLIA		560.000	
1519.08442072.860	ATIVIDADES A CARGO DA FUNDAÇÃO UNIVERSIDADE DO RIO GRANDE - RS		50.000	
1519.08442072.861	ATIVIDADES A CARGO DA FUNDAÇÃO UNIVERSIDADE DE UBERLÂNDIA		383.100	
1519.08442072.865	ATIVIDADES A CARGO DA FUNDAÇÃO UNIVERSIDADE FEDERAL DE PELOTAS		67.000	
1519.08442072.866	ATIVIDADES A CARGO DA FUNDAÇÃO UNIVERSIDADE FEDERAL DO PIAUI		997.200	
1519.08442072.868	ATIVIDADES A CARGO DA FUNDAÇÃO UNIVERSIDADE FEDERAL DE SERGIPE		40.900	
1519.08442072.869	ATIVIDADES A CARGO DA FUNDAÇÃO UNIVERSIDADE FEDERAL DE VICOSA		251.000	
1519.08442072.870	ATIVIDADES A CARGO DA UNIVERSIDADE FEDERAL DE ALAGOAS		324.300	
1519.08442072.871	ATIVIDADES A CARGO DA UNIVERSIDADE FEDERAL DA BAHIA		2.518.500	
1519.08442072.872	ATIVIDADES A CARGO DA UNIVERSIDADE FEDERAL DO CEARÁ		90.000	
1519.08442072.873	ATIVIDADES A CARGO DA UNIVERSIDADE FEDERAL DO ESPÍRITO SANTO		890.700	
1519.08442072.874	ATIVIDADES A CARGO DA UNIVERSIDADE FEDERAL DE GOIÁS		248.000	
1519.08442072.875	ATIVIDADES A CARGO DA UNIVERSIDADE FEDERAL FLUMINENSE		1.241.400	
1519.08442072.877	ATIVIDADES A CARGO DA UNIVERSIDADE FEDERAL DE MINAS GERAIS		500.000	
1519.08442072.878	ATIVIDADES A CARGO DA UNIVERSIDADE FEDERAL DO PARÁ		497.500	
1519.08442072.879	ATIVIDADES A CARGO DA UNIVERSIDADE FEDERAL DA PARAÍBA		700.000	
1519.08442072.880	ATIVIDADES A CARGO DA UNIVERSIDADE FEDERAL DO PARANÁ		110.000	
1519.08442072.881	ATIVIDADES A CARGO DA UNIVERSIDADE FEDERAL DE PERNAMBUCO		2.101.500	
1519.08442072.882	ATIVIDADES A CARGO DA UNIVERSIDADE FEDERAL DO RIO GRANDE DO NORTE		197.900	
1519.08442072.883	ATIVIDADES A CARGO DA UNIVERSIDADE FEDERAL DO RIO GRANDE DO SUL		1.143.200	
1519.08442072.884	ATIVIDADES A CARGO DA UNIVERSIDADE FEDERAL DO RIO DE JANEIRO		2.838.500	
1519.08442072.885	ATIVIDADES A CARGO DA UNIVERSIDADE FEDERAL DE SANTA CATARINA		410.000	
1519.08442072.886	ATIVIDADES A CARGO DA UNIVERSIDADE FEDERAL DE SANTA MARIA		850.000	
1519.08442072.887	ATIVIDADES A CARGO DA UNIVERSIDADE FEDERAL RURAL DE PERNAMBUCO		1.259.200	
	CAMPUS UNIVERSITÁRIO			75.540.200
1519.08442081.849	PROJETOS A CARGO DA ESCOLA FEDERAL DE ENGENHARIA DE ITAJUBÁ	1.000.000		
1519.08442081.851	PROJETOS A CARGO DA ESCOLA SUPERIOR DE AGRICULTURA DE LAVRAS	600.000		
1519.08442081.859	PROJETOS A CARGO DA FUNDAÇÃO UNIVERSIDADE DO MARANHÃO	3.000.000		
1519.08442081.860	PROJETOS A CARGO DA FUNDAÇÃO UNIVERSIDADE DO RIO GRANDE - RS	3.000.000		
1519.08442081.861	PROJETOS A CARGO DA FUNDAÇÃO UNIVERSIDADE DE UBERLÂNDIA	3.300.000		
1519.08442081.862	PROJETOS A CARGO DA FUNDAÇÃO UNIVERSIDADE FEDERAL DO ACRE	1.500.000		
1519.08442081.863	PROJETOS A CARGO DA FUNDAÇÃO UNIVERSIDADE FEDERAL DE MATO GROSSO	3.000.000		

1500 - MINISTERIO DA EDUCACAO E CULTURA

1519 - DEPARTAMENTO DE ASSUNTOS UNIVERSITARIOS - ENTIDADES SUPERVISIONADAS

PROGRAMA DE TRABALHO

RECURSOS DO TESOUREO
RECURSOS ORDINARIOS

CÓDIGO	ESPECIFICAÇÃO	PROJETOS	ATIVIDADES	TOTAL
1519.08442081.864	PROJETOS A CARGO DA FUNDAÇÃO UNIVERSIDADE FEDERAL DE OURO PRETO	1.000.000		
1519.08442081.865	PROJETOS A CARGO DA FUNDAÇÃO UNIVERSIDADE FEDERAL DE PELOTAS	9.000.000		
1519.08442081.867	PROJETOS A CARGO DA FUNDAÇÃO UNIVERSIDADE FEDERAL DE SÃO CARLOS	10.000.000		
1519.08442081.869	PROJETOS A CARGO DA FUNDAÇÃO UNIVERSIDADE FEDERAL DE VICOSA	9.000.000		
1519.08442081.874	PROJETOS A CARGO DA UNIVERSIDADE FEDERAL DE GOIAS	2.000.000		
1519.08442081.880	PROJETOS A CARGO DA UNIVERSIDADE FEDERAL DO PARANA	500.000		
1519.08442081.882	PROJETOS A CARGO DA UNIVERSIDADE FEDERAL DO RIO GRANDE DO NORTE	600.000		
1519.08442081.887	PROJETOS A CARGO DA UNIVERSIDADE FEDERAL RURAL DE PERNAMBUCO	7.000.000		
1519.08442081.888	PROJETOS A CARGO DA UNIVERSIDADE FEDERAL RURAL DO RIO DE JANEIRO	7.000.000		
1519.08442082.881	ATIVIDADES A CARGO DA UNIVERSIDADE FEDERAL DE PERNAMBUCO		3.510.200	
1519.08442082.884	ATIVIDADES A CARGO DA UNIVERSIDADE FEDERAL DO RIO DE JANEIRO		10.530.000	
	EASINC DE CURTA DURAÇÃO			31.418.400
1519.08442091.852	PROJETOS A CARGO DA ESCOLA SUPERIOR DE AGRICULTURA DE MOSSORO	170.000		
1519.08442091.865	PROJETOS A CARGO DA FUNDAÇÃO UNIVERSIDADE FEDERAL DE PELOTAS	200.000		
1519.08442091.870	PROJETOS A CARGO DA UNIVERSIDADE FEDERAL DE ALAGOAS	1.123.500		
1519.08442091.874	PROJETOS A CARGO DA UNIVERSIDADE FEDERAL DE GOIAS	546.000		
1519.08442091.879	PROJETOS A CARGO DA UNIVERSIDADE FEDERAL DA PARAIBA	170.000		
1519.08442091.880	PROJETOS A CARGO DA UNIVERSIDADE FEDERAL DO PARANA	3.290.000		
1519.08442091.882	PROJETOS A CARGO DA UNIVERSIDADE FEDERAL DO RIO GRANDE DO NORTE	351.400		
1519.08442092.858	ATIVIDADES A CARGO DA FUNDAÇÃO UNIVERSIDADE DE BRASÍLIA		360.000	
1519.08442092.863	ATIVIDADES A CARGO DA FUNDAÇÃO UNIVERSIDADE FEDERAL DE MATO GROSSO		340.000	
1519.08442092.866	ATIVIDADES A CARGO DA FUNDAÇÃO UNIVERSIDADE FEDERAL DO PIAUI		432.100	
1519.08442092.869	ATIVIDADES A CARGO DA FUNDAÇÃO UNIVERSIDADE FEDERAL DE VICOSA		480.000	
1519.08442092.873	ATIVIDADES A CARGO DA UNIVERSIDADE FEDERAL DO ESPÍRITO SANTO		1.384.300	
1519.08442092.878	ATIVIDADES A CARGO DA UNIVERSIDADE FEDERAL DO PARÁ		320.000	
1519.08442092.879	ATIVIDADES A CARGO DA UNIVERSIDADE FEDERAL DA PARAIBA		170.000	
1519.08442092.882	ATIVIDADES A CARGO DA UNIVERSIDADE FEDERAL DO RIO GRANDE DO NORTE		196.600	
1519.08442092.883	ATIVIDADES A CARGO DA UNIVERSIDADE FEDERAL DO RIO GRANDE DO SUL		1.774.500	
1519.08442092.928	ATIVIDADES A CARGO DO CENTRO DE EDUCAÇÃO TECNOLÓGICA DA BAHIA		20.110.000	
	TREINAMENTO DE RECURSOS HUMANOS			1.034.800
1519.08442172.858	ATIVIDADES A CARGO DA FUNDAÇÃO UNIVERSIDADE DE BRASÍLIA		236.000	
1519.08442172.859	ATIVIDADES A CARGO DA FUNDAÇÃO UNIVERSIDADE DO MARANHÃO		230.000	
1519.08442172.862	ATIVIDADES A CARGO DA FUNDAÇÃO UNIVERSIDADE FEDERAL DO ACRE		152.700	
1519.08442172.883	ATIVIDADES A CARGO DA UNIVERSIDADE FEDERAL DO RIO GRANDE DO SUL		416.100	
	EDUCAÇÃO FÍSICA			2.761.400
1519.08442232.860	ATIVIDADES A CARGO DA FUNDAÇÃO UNIVERSIDADE DO RIO GRANDE - RS		37.000	
1519.08442232.868	ATIVIDADES A CARGO DA FUNDAÇÃO UNIVERSIDADE FEDERAL DE SERGIPE		170.000	
1519.08442232.869	ATIVIDADES A CARGO DA FUNDAÇÃO UNIVERSIDADE FEDERAL DE VICOSA		162.000	
1519.08442232.874	ATIVIDADES A CARGO DA UNIVERSIDADE FEDERAL DE GOIAS		152.000	
1519.08442232.880	ATIVIDADES A CARGO DA UNIVERSIDADE FEDERAL DO PARANA		222.100	
1519.08442232.887	ATIVIDADES A CARGO DA UNIVERSIDADE FEDERAL RURAL DE PERNAMBUCO		2.018.300	
	DESPORTO AMADOR			487.800
1519.08442242.872	ATIVIDADES A CARGO DA UNIVERSIDADE FEDERAL DO CEARÁ		340.000	
1519.08442242.882	ATIVIDADES A CARGO DA UNIVERSIDADE FEDERAL DO RIO GRANDE DO NORTE		147.800	
	ASSOCIATIVISMO ESTUDANTIL			420.000
1519.08442342.849	ATIVIDADES A CARGO DA ESCOLA FEDERAL DE ENGENHARIA DE ITAJUBA		60.000	
1519.08442342.880	ATIVIDADES A CARGO DA UNIVERSIDADE FEDERAL DO PARANA		100.000	
1519.08442342.886	ATIVIDADES A CARGO DA UNIVERSIDADE FEDERAL DE SANTA MARIA		260.000	
	BOLSAS DE ESTUDO			4.144.800
1519.08442352.866	ATIVIDADES A CARGO DA FUNDAÇÃO UNIVERSIDADE DO RIO GRANDE - RS		300.000	
1519.08442352.875	ATIVIDADES A CARGO DA UNIVERSIDADE FEDERAL FLUMINENSE		275.200	
1519.08442352.878	ATIVIDADES A CARGO DA UNIVERSIDADE FEDERAL DO PARÁ		469.600	
1519.08442352.885	ATIVIDADES A CARGO DA UNIVERSIDADE FEDERAL DE SANTA CATARINA		800.000	
1519.08442352.886	ATIVIDADES A CARGO DA UNIVERSIDADE FEDERAL DE SANTA MARIA		2.300.000	
	RESIDÊNCIA PARA EDUCANDOS			585.900
1519.08442382.860	ATIVIDADES A CARGO DA FUNDAÇÃO UNIVERSIDADE DO RIO GRANDE - RS		50.000	
1519.08442382.869	ATIVIDADES A CARGO DA FUNDAÇÃO UNIVERSIDADE FEDERAL DE VICOSA		116.000	
1519.08442382.872	ATIVIDADES A CARGO DA UNIVERSIDADE FEDERAL DO CEARÁ		150.000	
1519.08442382.878	ATIVIDADES A CARGO DA UNIVERSIDADE FEDERAL DO PARÁ		196.100	

1500 - MINISTERIO DA EDUCACAO E CULTURA	PROGRAMA DE TRABALHO	RECURSOS DO TESOURO
1519 - DEPARTAMENTO DE ASSUNTOS UNIVERSITARIOS - ENTIDADES SUPERVISIONADAS		RECURSOS ORDINARIOS

CÓDIGO	E S P E C I F I C A Ç Ã O	PROJETOS	ATIVIDADES	TOTAL
1519.08442382.882	ATIVIDADES A CARGO DA UNIVERSIDADE FEDERAL DO RIO GRANDE DO NORTE		73.800	
	DIFUSAO CULTURAL			1.210.000
1519.08442472.872	ATIVIDADES A CARGO DA UNIVERSIDADE FEDERAL DO CEARA		360.000	
1519.08442472.875	ATIVIDADES A CARGO DA UNIVERSIDADE FEDERAL FLUMINENSE		250.000	
1519.08442472.880	ATIVIDADES A CARGO DA UNIVERSIDADE FEDERAL DO PARANA		600.000	
	CCOOPERACAO INTERNACIONAL			1.380.000
1519.08444112.850	ATIVIDADES A CARGO DA ESCOLA PAULISTA DE MEDICINA		1.380.000	
	ALIMENTACAO E NUTRICAO			15.149.300
1519.08444272.866	ATIVIDADES A CARGO DA FUNDACAO UNIVERSIDADE FEDERAL DO PIAUI		455.300	
1519.08444272.869	ATIVIDADES A CARGO DA FUNDACAO UNIVERSIDADE FEDERAL DE VICOSA		4.130.000	
1519.08444272.872	ATIVIDADES A CARGO DA UNIVERSIDADE FEDERAL DO CEARA		1.490.000	
1519.08444272.873	ATIVIDADES A CARGO DA UNIVERSIDADE FEDERAL DO ESPIRITO SANTO		821.900	
1519.08444272.887	ATIVIDADES A CARGO DA UNIVERSIDADE FEDERAL RURAL DE PERNAMBUCO		3.652.100	
1519.08444272.888	ATIVIDADES A CARGO DA UNIVERSIDADE FEDERAL RURAL DO RIO DE JANEIRO		4.600.000	
	ASSISTENCIA MEDICA E SANITARIA			185.563.200
1519.08444282.850	ATIVIDADES A CARGO DA ESCOLA PAULISTA DE MEDICINA		4.100.000	
1519.08444282.854	ATIVIDADES A CARGO DA FACULDADE DE MEDICINA DO TRIANGULO MINEIRO		3.465.000	
1519.08444282.856	ATIVIDADES A CARGO DA FEDERACAO DAS ESCOLAS FEDERAIS ISOLACAS DO ESTADO DO RIO DE JANEIRO		4.004.600	
1519.08444282.857	ATIVIDADES A CARGO DA FUNDACAO UNIVERSIDADE DO AMAZONAS		2.339.000	
1519.08444282.858	ATIVIDADES A CARGO DA FUNDACAO UNIVERSIDADE DE BRASILIA		10.139.400	
1519.08444282.859	ATIVIDADES A CARGO DA FUNDACAO UNIVERSIDADE DO MARANHAO		1.300.000	
1519.08444282.861	ATIVIDADES A CARGO DA FUNDACAO UNIVERSIDADE DE UBERLANDIA		7.113.000	
1519.08444282.866	ATIVIDADES A CARGO DA FUNDACAO UNIVERSIDADE FEDERAL DO PIAUI		1.056.700	
1519.08444282.868	ATIVIDADES A CARGO DA FUNDACAO UNIVERSIDADE FEDERAL DE SERGIPE		3.000.000	
1519.08444282.870	ATIVIDADES A CARGO DA UNIVERSIDADE FEDERAL DE ALAGOAS		2.400.000	
1519.08444282.871	ATIVIDADES A CARGO DA UNIVERSIDADE FEDERAL DA BAHIA		11.481.700	
1519.08444282.872	ATIVIDADES A CARGO DA UNIVERSIDADE FEDERAL DO CEARA		3.520.000	
1519.08444282.873	ATIVIDADES A CARGO DA UNIVERSIDADE FEDERAL DO ESPIRITO SANTO		3.919.300	
1519.08444282.874	ATIVIDADES A CARGO DA UNIVERSIDADE FEDERAL DE GOIAS		5.942.300	
1519.08444282.875	ATIVIDADES A CARGO DA UNIVERSIDADE FEDERAL FLUMINENSE		14.252.500	
1519.08444282.876	ATIVIDADES A CARGO DA UNIVERSIDADE FEDERAL DE JUIZ DE FORA		5.300.000	
1519.08444282.877	ATIVIDADES A CARGO DA UNIVERSIDADE FEDERAL DE MINAS GERAIS		12.000.000	
1519.08444282.878	ATIVIDADES A CARGO DA UNIVERSIDADE FEDERAL DO PARA		3.522.300	
1519.08444282.879	ATIVIDADES A CARGO DA UNIVERSIDADE FEDERAL DA PARAIBA		4.049.800	
1519.08444282.880	ATIVIDADES A CARGO DA UNIVERSIDADE FEDERAL DO PARANA		13.850.000	
1519.08444282.881	ATIVIDADES A CARGO DA UNIVERSIDADE FEDERAL DE PERNAMBUCO		7.547.800	
1519.08444282.882	ATIVIDADES A CARGO DA UNIVERSIDADE FEDERAL DO RIO GRANDE DO NORTE		10.500.000	
1519.08444282.884	ATIVIDADES A CARGO DA UNIVERSIDADE FEDERAL DO RIO DE JANEIRO		3.572.100	
1519.08444282.885	ATIVIDADES A CARGO DA UNIVERSIDADE FEDERAL DE SANTA CATARINA		7.135.800	
1519.08444282.886	ATIVIDADES A CARGO DA UNIVERSIDADE FEDERAL DE SANTA MARIA		11.611.100	
1519.08444282.888	ATIVIDADES A CARGO DA UNIVERSIDADE FEDERAL RURAL DO RIO DE JANEIRO		570.000	
1519.08444282.889	ATIVIDADES A CARGO DO HOSPITAL DE CLINICAS DE PORTO ALEGRE		27.870.800	
	ASSISTENCIA SOCIAL GERAL			910.000
1519.08444862.875	ATIVIDADES A CARGO DA UNIVERSIDADE FEDERAL FLUMINENSE		910.000	
	ASSISTENCIA COMUNITARIA			2.291.900
1519.08444872.874	ATIVIDADES A CARGO DA UNIVERSIDADE FEDERAL DE GOIAS		2.291.900	
	ASSISTENCIA A EDUCANDOS			<u>283.600</u>
	ASSISTENCIA MEDICA E SANITARIA			38.600
1519.08474282.872	ATIVIDADES A CARGO DA UNIVERSIDADE FEDERAL DO CEARA		38.600	
	ASSISTENCIA SOCIAL GERAL			245.000
1519.08474862.869	ATIVIDADES A CARGO DA FUNDACAO UNIVERSIDADE FEDERAL DE VICOSA		245.000	
	ASSISTENCIA			<u>200.000</u>
	ASSISTENCIA COMUNITARIA			200.000
1519.08814872.858	ATIVIDADES A CARGO DA FUNDACAO UNIVERSIDADE DE BRASILIA		200.000	
	ASSISTENCIA E PREVIDENCIA			<u>149.773.100</u>
	PREVIDENCIA			<u>149.673.100</u>
	PREVIDENCIA SOCIAL A INATIVOS E PENSIONISTAS			149.673.100
1519.15824952.849	ATIVIDADES A CARGO DA ESCOLA FEDERAL DE ENGENHARIA DE ITAJUBA		490.500	
1519.15824952.850	ATIVIDADES A CARGO DA ESCOLA PAULISTA DE MEDICINA		4.113.600	

1500 - MINISTERIO DA EDUCACAO E CULTURA	PROGRAMA DE TRABALHO	RECURSOS DO TESOURO
1519 - DEPARTAMENTO DE ASSUNTOS UNIVERSITARIOS - ENTIDADES SUPERVISIONADAS		RECURSOS ORDINARIOS

CÓDIGO	ESPECIFICAÇÃO	PROJETOS	ATIVIDADES	TOTAL
1519.15824952.853	ATIVIDADES A CARGO DA FACULDADE DE CIENCIAS AGRARIAS DO PARA		125.000	
1519.15824952.854	ATIVIDADES A CARGO DA FACULDADE DE MEDICINA DO TRIANGULO MINEIRO		114.800	
1519.15824952.855	ATIVIDADES A CARGO DA FACULDADE DE ODONTOLOGIA DE DIAMANTINA		7.000	
1519.15824952.856	ATIVIDADES A CARGO DA FEDERACAO DAS ESCOLAS FEDERAIS ISOLADAS DO ESTADO DO RIO DE JANEIRO		1.287.600	
1519.15824952.859	ATIVIDADES A CARGO DA FUNDACAO UNIVERSIDADE DO MARANHAO		265.500	
1519.15824952.863	ATIVIDADES A CARGO DA FUNDACAO UNIVERSIDADE FEDERAL DE MATO GROSSO		140.000	
1519.15824952.864	ATIVIDADES A CARGO DA FUNDACAO UNIVERSIDADE FEDERAL DE OURO PRETO		705.000	
1519.15824952.865	ATIVIDADES A CARGO DA FUNDACAO UNIVERSIDADE FEDERAL DE PELOTAS		1.805.900	
1519.15824952.868	ATIVIDADES A CARGO DA FUNDACAO UNIVERSIDADE FEDERAL DE SERGIPE		81.600	
1519.15824952.870	ATIVIDADES A CARGO DA UNIVERSIDADE FEDERAL DE ALAGOAS		1.618.000	
1519.15824952.871	ATIVIDADES A CARGO DA UNIVERSIDADE FEDERAL DA BAHIA		5.886.900	
1519.15824952.872	ATIVIDADES A CARGO DA UNIVERSIDADE FEDERAL DO CEARA		16.734.800	
1519.15824952.873	ATIVIDADES A CARGO DA UNIVERSIDADE FEDERAL DO ESPIRITO SANTO		1.062.000	
1519.15824952.874	ATIVIDADES A CARGO DA UNIVERSIDADE FEDERAL DE GOIAS		1.495.600	
1519.15824952.876	ATIVIDADES A CARGO DA UNIVERSIDADE FEDERAL DE JUIZ DE FORA		1.920.000	
1519.15824952.877	ATIVIDADES A CARGO DA UNIVERSIDADE FEDERAL DE MINAS GERAIS		12.144.100	
1519.15824952.878	ATIVIDADES A CARGO DA UNIVERSIDADE FEDERAL DO PARA		5.614.600	
1519.15824952.879	ATIVIDADES A CARGO DA UNIVERSIDADE FEDERAL DA PARAIBA		3.073.600	
1519.15824952.880	ATIVIDADES A CARGO DA UNIVERSIDADE FEDERAL DO PARANA		13.439.200	
1519.15824952.881	ATIVIDADES A CARGO DA UNIVERSIDADE FEDERAL DE PERNAMBUCO		5.781.100	
1519.15824952.882	ATIVIDADES A CARGO DA UNIVERSIDADE FEDERAL DO RIO GRANDE DO NORTE		1.830.000	
1519.15824952.883	ATIVIDADES A CARGO DA UNIVERSIDADE FEDERAL DO RIO GRANDE DO SUL		18.105.800	
1519.15824952.884	ATIVIDADES A CARGO DA UNIVERSIDADE FEDERAL DO RIO DE JANEIRO		44.118.500	
1519.15824952.885	ATIVIDADES A CARGO DA UNIVERSIDADE FEDERAL DE SANTA CATARINA		1.497.900	
1519.15824952.886	ATIVIDADES A CARGO DA UNIVERSIDADE FEDERAL DE SANTA MARIA		1.078.600	
1519.15824952.887	ATIVIDADES A CARGO DA UNIVERSIDADE FEDERAL RURAL DE PERNAMBUCO		2.341.900	
1519.15824952.888	ATIVIDADES A CARGO DA UNIVERSIDADE FEDERAL RURAL DO RIO DE JANEIRO		2.790.000	
	PROGRAMA DE FORMACAO DO PATRIMONIO DO SERVIDOR PUBLICO			<u>100.000</u>
	PREVIDENCIA SOCIAL AO SERVIDOR PUBLICO			100.000
1519.15844942.854	ATIVIDADES A CARGO DA FACULDADE DE MEDICINA DO TRIANGULO MINEIRO		100.000	

TOTAL	178.294.300	5.643.584.000	5.821.878.300
-------	-------------	---------------	---------------

1500 - MINISTERIO DA EDUCACAO E CULTURA	NATUREZA DA DESPESA	RECURSOS DO TESOURO
1519 - DEPARTAMENTO DE ASSUNTOS UNIVERSITARIOS - ENTIDADES SUPERVISIONADAS		

CÓDIGO	ESPECIFICAÇÃO	SUBELEMENTO E ITEM	ELEMENTO	CATEGORIA ECONÔMICA
3.0.0.0	DESPESAS CORRENTES			<u>5.553.383.900</u>
3.2.0.0	TRANSFERENCIAS CORRENTES			5.553.383.900
3.2.2.0	SUBVENCOES ECONOMICAS		27.870.800	
3.2.2.1	EMPRESAS FEDERAIS	27.870.800		
01	PESSOAL	22.000.000		
03	OUTRAS DESPESAS CORRENTES	5.870.800		
3.2.7.0	DIVERSAS TRANSFERENCIAS CORRENTES		5.525.513.100	
3.2.7.2	ENTIDADES FEDERAIS	4.502.017.900		
01	PESSOAL	3.256.273.000		
02	SERVICOS DE TERCEIROS - REMUNERACAO DE SERVICOS			
	PESSOAIS	58.547.200		
03	OUTROS CUSTEIOS	532.829.800		
04	INATIVOS	142.286.200		
05	PENSIONISTAS	394.400		
06	SALARIO-FAMILIA	30.316.600		
07	CONTRIBUICOES DE PREVIDENCIA SOCIAL	444.190.700		
08	DIVERSAS	37.180.000		
3.2.7.5	FUNDACOES INSTITUIDAS PELO PODER PUBLICO	1.023.495.200		
01	PESSOAL	723.441.000		
02	SERVICOS DE TERCEIROS - REMUNERACAO DE SERVICOS			
	PESSOAIS	11.059.200		
03	OUTROS CUSTEIOS	115.270.100		
04	INATIVOS	4.209.200		
06	SALARIO-FAMILIA	519.500		
07	CONTRIBUICOES DE PREVIDENCIA SOCIAL	162.173.000		
08	DIVERSAS	6.823.200		
4.0.0.0	DESPESAS DE CAPITAL			<u>268.494.400</u>
4.3.0.0	TRANSFERENCIAS DE CAPITAL			268.494.400
4.3.3.0	AUXILIOS PARA OBRAS PUBLICAS		99.090.000	
4.3.4.0	AUXILIOS PARA EQUIPAMENTOS E INSTALACOES		67.778.000	
4.3.5.0	AUXILIOS PARA MATERIAL PERMANENTE		65.786.500	
4.3.6.0	AUXILIOS PARA INVERSOES FINANCEIRAS		582.000	
4.3.7.0	CONTRIBUICOES DIVERSAS		35.257.900	
4.3.7.1	ENTIDADES FEDERAIS	34.822.400		
01	AUXILIOS PARA AMORTIZACAO DA DIVIDA PUBLICA INTERNA	2.520.900		
02	AUXILIOS PARA AMORTIZACAO DA DIVIDA PUBLICA EXTERNA	32.301.500		
4.3.7.4	DIVERSAS	435.500		
01	AUXILIOS PARA AMORTIZACAO DA DIVIDA PUBLICA INTERNA	435.500		

PESSOAL E ENCARGOS SOCIAIS	OUTRAS DESPESAS CORRENTES	TOTAL DAS DESPESAS CORRENTES	INVESTIMENTOS	TRANSFERENCIAS DE CAPITAL	TOTAL DAS DESPESAS DE CAPITAL	TOTAL GERAL
4.785.803.600	767.580.300	5.553.383.900		268.494.400	268.494.400	5.821.878.300

Cr\$ 1,00

1500 - MINISTERIO DA EDUCACAO E CULTURA
 DEMONSTRATIVO DA DESPESA POR FONTE DE RECURSOS, CONSOLIDANDO PROJETOS E ATIVIDADES RECURSOS DO TESOIRO
 1520 - DEPARTAMENTO DE DESPORTOS E EDUCACAO FISICA

CÓDIGO	ESPECIFICAÇÃO	PROJETOS	ATIVIDADES	TOTAL
00	ORDINARIO NAO VINCULADO		4.463.000	4.463.000
TOTAL			4.463.000	4.463.000

Cr\$ 1,00

1500 - MINISTERIO DA EDUCACAO E CULTURA
 PROGRAMA DE TRABALHO RECURSOS DO TESOIRO
 1520 - DEPARTAMENTO DE DESPORTOS E EDUCACAO FISICA RECURSOS ORDINARIOS

CÓDIGO	ESPECIFICAÇÃO	PROJETOS	ATIVIDADES	TOTAL
1520.08460212.470	EDUCACAO E CULTURA			<u>4.463.000</u>
	EDUCACAO FISICA E DESPORTOS			<u>4.463.000</u>
	ADMINISTRACAO GERAL			4.463.000
	ADMINISTRACAO E MANUTENCAO DO DEPARTAMENTO DE DESPORTOS E EDUCACAO FISICA		4.463.000	
TOTAL			4.463.000	4.463.000

Cr\$ 1,00

1500 - MINISTERIO DA EDUCACAO E CULTURA
 NATUREZA DA DESPESA RECURSOS DO TESOIRO
 1520 - DEPARTAMENTO DE DESPORTOS E EDUCACAO FISICA

CÓDIGO	ESPECIFICAÇÃO	SUBLEMENTO E ITEM	ELEMENTO	CATEGORIA ECONOMICA
3.0.0.0	DESPESAS CORRENTES			<u>4.463.000</u>
3.1.0.0	DESPESAS DE CUSTEIO			4.105.400
3.1.1.0	PESSOAL		3.224.400	
3.1.1.1	PESSOAL CIVIL	3.224.400		
01	VENCIMENTOS E VANTAGENS FIXAS	2.724.400		
02	DESPESAS VARIÁVEIS	500.000		
3.1.2.0	MATERIAL DE CONSUMO		140.000	
3.1.3.0	SERVICOS DE TERCEIROS		571.000	
3.1.3.2	OUTROS SERVICOS DE TERCEIROS	571.000		
3.1.4.0	ENCARGOS DIVERSOS		170.000	
3.2.0.0	TRANSFERENCIAS CORRENTES			357.600
3.2.3.0	TRANSFERENCIAS DE ASSISTENCIA E PREVIDENCIA SOCIAL		8.200	
3.2.3.3	SALARIO-FAMILIA	8.200		
3.2.5.0	CONTRIBUICOES DE PREVIDENCIA SOCIAL		349.400	

PESSOAL E ENCARGOS SOCIAIS	OUTRAS DESPESAS CORRENTES	TOTAL DAS DESPESAS CORRENTES	INVESTIMENTOS	INVESTIMENTOS FINANCIARIOS	TRANSFERENCIAS DE CAPITAL	TOTAL DAS DESPESAS DE CAPITAL	TOTAL GERAL
3.582.000	881.000	4.463.000					4.463.000

1500 - MINISTERIO DA EDUCACAO E CULTURA	DEMONSTRATIVO DA DESPESA POR FONTE DE RECURSOS, CONSOLIDANDO PROJETOS E ATIVIDADES	RECURSOS DO TESOURO
1521 - DEPARTAMENTO DE ENSINO SUPLETIVO		

CÓDIGO	ESPECIFICAÇÃO	PROJETOS	ATIVIDADES	TOTAL
00	ORDINARIO NÃO VINCULADO		33.350.900	33.350.900
TOTAL			33.350.900	33.350.900

1500 - MINISTERIO DA EDUCACAO E CULTURA	PROGRAMA DE TRABALHO	RECURSOS DO TESOURO RECURSOS ORDINARIOS
1521 - DEPARTAMENTO DE ENSINO SUPLETIVO		

CÓDIGO	ESPECIFICAÇÃO	PROJETOS	ATIVIDADES	TOTAL
	EDUCACAO E CULTURA			<u>33.350.900</u>
	ENSINO SUPLETIVO			<u>33.350.900</u>
	ADMINISTRACAO GERAL			8.851.900
1521.08450212.472	COORDENACAO E SUPERVISAO DO ENSINO SUPLETIVO		8.851.900	
	CURSOS DE SUPLENCIA			24.499.000
1521.08452132.111	ASSISTENCIA TECNICA E FINANCEIRA A UNIDADES DA FEDERACAO		24.499.000	
TOTAL			33.350.900	33.350.900

1500 - MINISTERIO DA EDUCACAO E CULTURA	NATUREZA DA DESPESA	RECURSOS DO TESOURO
1521 - DEPARTAMENTO DE ENSINO SUPLETIVO		

CÓDIGO	ESPECIFICAÇÃO	SUBELEMENTO E ITEM	ELEMENTO	CATEGORIA ECONOMICA
3.0.0.0	DESPESAS CORRENTES			<u>22.621.900</u>
3.1.0.0	DESPESAS DE CUSTEIO			16.333.200
3.1.1.0	PESSOAL		2.873.200	
3.1.1.1	PESSOAL CIVIL	<u>2.873.200</u>		
	01 VENCIMENTOS E VANTAGENS FIXAS	2.373.200		
	02 DESPESAS VARIÁVEIS	500.000		
3.1.2.0	MATERIAL DE CONSUMO		350.000	
3.1.3.0	SERVICOS DE TERCEIROS		12.310.000	
3.1.3.1	REMUNERACAO DE SERVICOS PESSOAIS	1.100.000		
3.1.3.2	OUTROS SERVICOS DE TERCEIROS	11.210.000		
3.1.4.0	ENCARGOS DIVERSOS		800.000	
3.2.0.0	TRANSFERENCIAS CORRENTES			6.288.700
3.2.3.0	TRANSFERENCIAS DE ASSISTENCIA E PREVIDENCIA SOCIAL		7.700	
3.2.3.3	SALARIO-FAMILIA	7.700		
3.2.5.0	CONTRIBUICOES DE PREVIDENCIA SOCIAL		21.000	
3.2.7.0	DIVERSAS TRANSFERENCIAS CORRENTES		6.260.000	
3.2.7.9	DIVERSAS	6.260.000		
4.0.0.0	DESPESAS DE CAPITAL			<u>10.729.000</u>
4.1.0.0	INVESTIMENTOS			10.729.000
4.1.2.0	SERVICOS EM REGIME DE PROGRAMACAO ESPECIAL		10.729.000	
PESSOAL E ENCARGOS SOCIAIS				2.901.900
OUTRAS DESPESAS CORRENTES				19.720.000
TOTAL DAS DESPESAS CORRENTES				22.621.900
INVESTIMENTOS				10.729.000
INVERSOES FINANCEIRAS				
TRANSFERENCIAS DE CAPITAL				
TOTAL DAS DESPESAS DE CAPITAL				10.729.000
				<u>TOTAL GERAL</u>
				33.350.900

C# 1.00

1500 - MINISTERIO DA EDUCACAO E CULTURA
 DEMONSTRATIVO DA DESPESA POR FONTE DE RECURSOS, CONSOLIDANDO PROJETOS E ATIVIDADES RECURSOS DO TESOURO
 1522 - DEPARTAMENTO DE ENSINO SUPLETIVO - ENTIDADES SUPERVISIONADAS

CÓDIGO	ESPECIFICAÇÃO	PROJETOS	ATIVIDADES	TOTAL
00	ORDINARIO NAQ VINCULADO		24.484.800	24.484.800

TOTAL →

	24.484.800	24.484.800
--	------------	------------

C# 1.00

1500 - MINISTERIO DA EDUCACAO E CULTURA
 PROGRAMA DE TRABALHO RECURSOS DO TESOURO
 1522 - DEPARTAMENTO DE ENSINO SUPLETIVO - ENTIDADES SUPERVISIONADAS RECURSOS ORDINARIOS

CÓDIGO	ESPECIFICAÇÃO	PROJETOS	ATIVIDADES	TOTAL
	EDUCACAO E CULTURA			<u>24.484.800</u>
	ENSINO SUPLETIVO			<u>24.484.800</u>
	RADIODIFUSAO			24.484.800
1522.08451372.822	ATIVIDADES A CARGO DA FUNDACAO CENTRO BRASILEIRO DE TV EDUCATIVA		24.484.800	

TOTAL →

	24.484.800	24.484.800
--	------------	------------

C# 1.00

1500 - MINISTERIO DA EDUCACAO E CULTURA
 NATUREZA DA DESPESA RECURSOS DO TESOURO
 1522 - DEPARTAMENTO DE ENSINO SUPLETIVO - ENTIDADES SUPERVISIONADAS

CÓDIGO	ESPECIFICAÇÃO	SUBELEMENTO E ITEM	ELEMENTO	CATEGORIA ECONÔMICA
3.0.0.0	DESPESAS CORRENTES			<u>24.046.800</u>
3.2.0.0	TRANSFERENCIAS CORRENTES			24.046.800
3.2.7.0	DIVERSAS TRANSFERENCIAS CORRENTES		24.046.800	
3.2.7.5	FUNDACOES INSTITUIDAS PELO PODER PUBLICO	24.046.800		
01	PESSOAL	17.122.200		
02	SERVICOS DE TERCEIROS - REMUNERACAO DE SERVICOS			
	PESSOAS	300.000		
03	OUTROS CUSTEIOS	2.920.000		
07	CONTRIBUICOES DE PREVIDENCIA SOCIAL	3.704.600		
4.0.0.0	DESPESAS DE CAPITAL			<u>438.000</u>
4.3.0.0	TRANSFERENCIAS DE CAPITAL			438.000
4.3.4.0	AUXILIOS PARA EQUIPAMENTOS E INSTALACOES		338.000	
4.3.5.0	AUXILIOS PARA MATERIAL PERMANENTE		100.000	

PERSONAL E ENCARGOS SOCIAIS	OUTRAS DESPESAS COMITADAS	TOTAL DAS DESPESAS COMITADAS	INVESTIMENTOS	RECURSOS FINANCEIROS	TRANSFERENCIAS DE CAPITAL	TOTAL DAS DESPESAS DE CAPITAL	TOTAL GERAL
20.826.800	3.220.000	24.046.800			438.000	438.000	24.484.800

1500 - MINISTERIO DA EDUCACAO E CULTURA DEMONSTRATIVO DA DESPESA POR FONTE DE RECURSOS, CONSOLIDANDO PROJETOS E ATIVIDADES	011.00
1523 - DEPARTAMENTO DE ENSINO FUNDAMENTAL	RECURSOS DO TESOIRO

CÓDIGO	ESPECIFICAÇÃO	PROJETOS	ATIVIDADES	TOTAL
00	ORDINARIO NAO VINCULADO	10.000.000	22.165.600	32.165.600
TOTAL		10.000.000	22.165.600	32.165.600

1500 - MINISTERIO DA EDUCACAO E CULTURA	PROGRAMA DE TRABALHO	RECURSOS DO TESOIRO
1523 - DEPARTAMENTO DE ENSINO FUNDAMENTAL		RECURSOS ORDINARIOS

CÓDIGO	ESPECIFICAÇÃO	PROJETOS	ATIVIDADES	TOTAL
	EDUCACAO E CULTURA			<u>32.165.600</u>
	ENSINO DE PRIMEIRO GRAU			<u>32.165.600</u>
	ADMINISTRACAO GERAL			17.865.600
1523.08420212.474	COORDENACAO E SUPERVISAO DO ENSINO FUNDAMENTAL		17.865.600	
	EDUCACAO PRE-ESCOLAR			10.000.000
1523.08421903.201	DESENVOLVIMENTO DA EDUCACAO PRE-ESCOLAR	10.000.000		
	TREINAMENTO DE RECURSOS HUMANOS			4.300.000
1523.08422172.108	CAPACITACAO DE PESSOAL TECNICO E ADMINISTRATIVO		900.000	
1523.08422172.110	MANUTENCAO DE CENTROS DE TREINAMENTO E APERFEIÇAMENTO		3.400.000	
TOTAL		10.000.000	22.165.600	32.165.600

1500 - MINISTERIO DA EDUCACAO E CULTURA	NATUREZA DA DESPESA	RECURSOS DO TESOIRO
1523 - DEPARTAMENTO DE ENSINO FUNDAMENTAL		

CÓDIGO	ESPECIFICAÇÃO	SUBELEMENTO E ITEM	ELEMENTO	CATEGORIA ECONÔMICA		
3.0.0.0	DESPESAS CORRENTES			<u>24.298.600</u>		
3.1.0.0	DESPESAS DE CUSTEIO			18.186.500		
3.1.1.0	PESSOAL		11.336.500			
3.1.1.1	PESSOAL CIVIL	<u>11.336.500</u>				
01	VENCIMENTOS E VANTAGENS FIXAS	10.892.500				
02	DESPESAS VARIÁVEIS	444.000				
3.1.2.0	MATERIAL DE CONSUMO		700.000			
3.1.3.0	SERVIÇOS DE TERCEIROS		5.400.000			
3.1.3.1	REMUNERAÇÃO DE SERVIÇOS PESSOAIS	2.800.000				
3.1.3.2	OUTROS SERVIÇOS DE TERCEIROS	2.600.000				
3.1.4.0	ENCARGOS DIVERSOS		750.000			
3.2.0.0	TRANSFERÊNCIAS CORRENTES			6.112.100		
3.2.3.0	TRANSFERÊNCIAS DE ASSISTÊNCIA E PREVIDÊNCIA SOCIAL		66.300			
3.2.3.3	SALÁRIO-FAMÍLIA	66.300				
3.2.5.0	CONTRIBUIÇÕES DE PREVIDÊNCIA SOCIAL		452.800			
3.2.7.0	DIVERSAS TRANSFERÊNCIAS CORRENTES		5.593.000			
3.2.7.6	PESSOAS	60.000				
3.2.7.9	DIVERSAS	5.533.000				
4.0.0.0	DESPESAS DE CAPITAL			<u>7.867.000</u>		
4.1.0.0	INVESTIMENTOS			3.467.000		
4.1.2.0	SERVIÇOS EM REGIME DE PROGRAMAÇÃO ESPECIAL		3.467.000			
4.3.0.0	TRANSFERÊNCIAS DE CAPITAL			4.400.000		
4.3.7.0	CONTRIBUIÇÕES DIVERSAS		4.400.000			
4.3.7.4	DIVERSAS	<u>4.400.000</u>				
04	OUTRAS CONTRIBUIÇÕES	4.400.000				
PESSOAL E ENCARGOS SOCIAIS OUTRAS DESPESAS CORRENTES TOTAL DAS DESPESAS CORRENTES		INVESTIMENTOS INVERSÕES FINANCEIRAS TRANSFERÊNCIAS DE CAPITAL TOTAL DAS DESPESAS DE CAPITAL		TOTAL GERAL		
11.855.600	12.443.000	24.298.600	3.467.000	4.400.000	7.867.000	32.165.600

1500 - MINISTERIO DA EDUCACAO E CULTURA		C=1,00
DEMONSTRATIVO DA DESPESA POR FONTE DE RECURSOS, CONSOLIDANDO PROJETOS E ATIVIDADES		RECURSOS DO TESOURO
1524 - DEPARTAMENTO DE ENSINO MEDIO		

CÓDIGO	ESPECIFICAÇÃO	PROJETOS	ATIVIDADES	TOTAL
00	ORDINARIO NAO VINCULADO	62.189.000	105.780.100	167.969.100
TOTAL		62.189.000	105.780.100	167.969.100

1500 - MINISTERIO DA EDUCACAO E CULTURA		C=1,00
PROGRAMA DE TRABALHO		RECURSOS DO TESOURO
1524 - DEPARTAMENTO DE ENSINO MEDIO		RECURSOS ORDINARIOS

CÓDIGO	ESPECIFICAÇÃO	PROJETOS	ATIVIDADES	TOTAL
	EDUCACAO E CULTURA			<u>167.969.100</u>
	ADMINISTRACAO FINANCEIRA			<u>2.475.900</u>
	DIVIDA EXTERNA			2.475.900
1524.08080342.027	AMORTIZACAO E ENCARGOS DE FINANCIAMENTO		2.475.900	
	ENSINO DE SEGUNDO GRAU			<u>165.493.200</u>
	ADMINISTRACAO GERAL			19.903.800
1524.08430212.477	COORDENACAO E SUPERVISAO DO ENSINO MEDIO		19.903.800	
	ASSISTENCIA FINANCEIRA			40.957.500
1524.08430312.111	ASSISTENCIA TECNICA E FINANCEIRA A UNIDADES DA FEDERACAO		32.263.500	
1524.08430312.481	ASSISTENCIA TECNICA E FINANCEIRA AS INSTITUICOES PRIVADAS DE ENSINO		8.694.000	
	ESTUDOS E PESQUISAS ECONOMICO-SOCIAIS			4.436.000
1524.08430451.066	DESENVOLVIMENTO DE NOVAS METODOLOGIAS APLICAVEIS AO PROCESSO DE ENSINO	4.436.000		
	FORMACAO PARA O SETOR SECUNDARIO			5.170.000
1524.08431972.116	INTEGRACAO ESCOLA-EMPRESA-GOVERNO		5.170.000	
	FORMACAO PARA O SETOR TERCIARIO			16.313.900
1524.08431982.115	MANUTENCAO DO COLEGIO COMERCIAL PROFESSOR CLOVIS SALGADO		16.313.900	
	ENSINO POLIVALENTE			65.447.000
1524.08431991.458	AMPLIACAO E INSTALACAO DE ESTABELECIMENTOS DE ENSINO	53.000.000		
1524.08431991.674	REFORMULACAO DE CURRICULOS	4.753.000		
1524.08431992.113	ENSINO NOS TERRITORIOS E FAIXA DE FRONTEIRAS		7.694.000	
	TREINAMENTO DE RECURSOS HUMANOS			13.265.000
1524.08432172.023	CAPACITACAO DE RECURSOS HUMANOS		13.265.000	
TOTAL		62.189.000	105.780.100	167.969.100

1500 - MINISTERIO DA EDUCACAO E CULTURA		C=1,00
NATUREZA DA DESPESA		RECURSOS DO TESOURO
1524 - DEPARTAMENTO DE ENSINO MEDIO		

CÓDIGO	ESPECIFICAÇÃO	SUBELEMENTO E ITEM	ELEMENTO	CATEGORIA ECONÓMICA
3.0.0.0	DESPESAS CORRENTES			<u>78.095.800</u>
3.1.0.0	DESPESAS DE CUSTEIO			35.387.900
3.1.1.0	PESSOAL		25.675.000	
3.1.1.1	PESSOAL CIVIL	<u>25.675.000</u>		
	VENCIMENTOS E VANTAGENS FIXAS	24.475.000		
	DESPESAS VARIÁVEIS	1.200.000		
3.1.2.0	MATERIAL DE CONSUMO		824.000	
3.1.3.0	SERVICOS DE TERCEIROS		8.333.900	
3.1.3.1	REMUNERACAO DE SERVICOS PESSOAIS	2.515.700		
3.1.3.2	OUTROS SERVICOS DE TERCEIROS	5.818.200		
3.1.4.0	ENCARGOS DIVERSOS		555.000	
3.2.0.0	TRANSFERENCIAS CORRENTES			42.707.900
3.2.1.0	SUBVENCOES SOCIAIS		549.600	
3.2.3.0	TRANSFERENCIAS DE ASSISTENCIA E PREVIDENCIA SOCIAL		147.400	
3.2.3.3	SALARIO-FAMILIA	147.400		
3.2.4.0	JURDS		593.900	
3.2.4.1	JURDS DA DIVIDA PUBLICA	<u>593.900</u>		
	FUNDADA EXTERNA	593.900		
3.2.5.0	CONTRIBUICOES DE PREVIDENCIA SOCIAL		580.800	
3.2.7.0	DIVERSAS TRANSFERENCIAS CORRENTES		40.836.200	
3.2.7.9	DIVERSAS	40.836.200		
4.0.0.0	DESPESAS DE CAPITAL			<u>89.873.300</u>
4.1.0.0	INVESTIMENTOS			300.000
4.1.3.0	EQUIPAMENTOS E INSTALACOES		180.000	
4.1.4.0	MATERIAL PERMANENTE		120.000	
4.3.0.0	TRANSFERENCIAS DE CAPITAL			89.573.300
4.3.1.0	AMORTIZACAO		1.683.600	
4.3.1.1	AMORTIZACAO DA DIVIDA PUBLICA	<u>1.683.600</u>		
	FUNDADA EXTERNA	1.683.600		
4.3.7.0	CONTRIBUICOES DIVERSAS		87.889.700	
4.3.7.2	ENTIDADES ESTADUAIS	<u>87.889.700</u>		
	OUTRAS CONTRIBUICOES	87.889.700		

PERSONAL E ENCARGOS SOCIAIS	OUTRAS DESPESAS CORRENTES	TOTAL DAS DESPESAS CORRENTES	INVESTIMENTOS	TRANSFERENCIAS DE CAPITAL	TOTAL DAS DESPESAS DE CAPITAL	TOTAL GERAL
26.403.200	51.692.600	78.095.800	300.000	89.573.300	89.873.300	167.969.100

1500 - MINISTERIO DA EDUCACAO E CULTURA
 DEMONSTRATIVO DA DESPESA POR FONTE DE RECURSOS, CONSOLIDANDO PROJETOS E ATIVIDADES RECURSOS DO TESOURO
 1525 - DEPARTAMENTO DE ENSINO MEDIO - ENTIDADES SUPERVISIONADAS

CÓDIGO	ESPECIFICAÇÃO	PROJETOS	ATIVIDADES	TOTAL
00	ORDINARIO NÃO VINCULADO	18.422.900	724.141.200	742.564.100
TOTAL		18.422.900	724.141.200	742.564.100

1500 - MINISTERIO DA EDUCACAO E CULTURA
 PROGRAMA DE TRABALHO RECURSOS DO TESOURO
 1525 - DEPARTAMENTO DE ENSINO MEDIO - ENTIDADES SUPERVISIONADAS RECURSOS ORDINARIOS

CÓDIGO	ESPECIFICAÇÃO	PROJETOS	ATIVIDADES	TOTAL
	EDUCACAO E CULTURA			<u>733.533.700</u>
	ENSINO DE PRIMEIRO GRAU			<u>28.292.500</u>
	ADMINISTRACAO GERAL			12.123.700
1525.08420212.823	ATIVIDADES A CARGO DO COLEGIO PEDRO II		12.123.700	
	ENSINO REGULAR			16.168.800
1525.08421882.823	ATIVIDADES A CARGO DO COLEGIO PEDRO II		16.168.800	
	ENSINO DE SEGUNDO GRAU			<u>668.764.000</u>
	ADMINISTRACAO GERAL			242.039.600
1525.08430212.823	ATIVIDADES A CARGO DO COLEGIO PEDRO II		25.397.900	
1525.08430212.824	ATIVIDADES A CARGO DA ESCOLA TECNICA FEDERAL DE ALAGOAS		7.735.100	
1525.08430212.825	ATIVIDADES A CARGO DA ESCOLA TECNICA FEDERAL DO AMAZONAS		9.828.800	
1525.08430212.826	ATIVIDADES A CARGO DA ESCOLA TECNICA FEDERAL DA BAHIA		9.933.300	
1525.08430212.827	ATIVIDADES A CARGO DA ESCOLA TECNICA FEDERAL DE CAMPOS		9.690.400	
1525.08430212.828	ATIVIDADES A CARGO DA ESCOLA TECNICA FEDERAL DO CEARA		6.608.500	
1525.08430212.829	ATIVIDADES A CARGO DA ESCOLA TECNICA FEDERAL CELSO SUCKOW DA FONSECA		14.212.300	
1525.08430212.830	ATIVIDADES A CARGO DA ESCOLA TECNICA FEDERAL DO ESPIRITO SANTO		8.053.100	
1525.08430212.831	ATIVIDADES A CARGO DA ESCOLA TECNICA FEDERAL DE GOIAS		8.497.200	
1525.08430212.832	ATIVIDADES A CARGO DA ESCOLA TECNICA FEDERAL DO MARANHAO		9.984.800	
1525.08430212.833	ATIVIDADES A CARGO DA ESCOLA TECNICA FEDERAL DE MATO GROSSO		6.565.600	
1525.08430212.834	ATIVIDADES A CARGO DA ESCOLA TECNICA FEDERAL DE MINAS GERAIS		10.432.600	
1525.08430212.835	ATIVIDADES A CARGO DA ESCOLA TECNICA FEDERAL DE OURO PRETO		3.814.900	
1525.08430212.836	ATIVIDADES A CARGO DA ESCOLA TECNICA FEDERAL DO PARA		12.572.100	
1525.08430212.837	ATIVIDADES A CARGO DA ESCOLA TECNICA FEDERAL DA PARAIBA		7.063.300	
1525.08430212.838	ATIVIDADES A CARGO DA ESCOLA TECNICA FEDERAL DO PARANA		9.790.900	
1525.08430212.839	ATIVIDADES A CARGO DA ESCOLA TECNICA FEDERAL DE PELOTAS		10.731.100	
1525.08430212.840	ATIVIDADES A CARGO DA ESCOLA TECNICA FEDERAL DE PERNAMBUCO		9.200.300	
1525.08430212.841	ATIVIDADES A CARGO DA ESCOLA TECNICA FEDERAL DO PIAUI		4.799.300	
1525.08430212.842	ATIVIDADES A CARGO DA ESCOLA TECNICA FEDERAL DE QUIMICA - RJ		3.022.800	
1525.08430212.843	ATIVIDADES A CARGO DA ESCOLA TECNICA FEDERAL DO RIO GRANDE DO NORTE		8.931.100	
1525.08430212.844	ATIVIDADES A CARGO DA ESCOLA TECNICA FEDERAL DE SANTA CATARINA		7.376.300	
1525.08430212.845	ATIVIDADES A CARGO DA ESCOLA TECNICA FEDERAL DE SAO PAULO		9.337.900	
1525.08430212.846	ATIVIDADES A CARGO DA ESCOLA TECNICA FEDERAL DE SERGIPE		7.857.900	
1525.08430212.847	ATIVIDADES A CARGO DA FUNDACAO CENTRO NACIONAL DE APERFEIÇAMENTO DE PESSOAL PARA FORMACAO PROFISSIONAL		20.602.100	
	EDIFICACOES PUBLICAS			17.622.900
1525.08430251.824	PROJETOS A CARGO DA ESCOLA TECNICA FEDERAL DE ALAGOAS	1.000.000		
1525.08430251.825	PROJETOS A CARGO DA ESCOLA TECNICA FEDERAL DO AMAZONAS	450.000		
1525.08430251.826	PROJETOS A CARGO DA ESCOLA TECNICA FEDERAL DA BAHIA	500.000		
1525.08430251.827	PROJETOS A CARGO DA ESCOLA TECNICA FEDERAL DO CEARA	798.200		
1525.08430251.829	PROJETOS A CARGO DA ESCOLA TECNICA FEDERAL CELSO SUCKOW DA FONSECA	1.620.000		
1525.08430251.830	PROJETOS A CARGO DA ESCOLA TECNICA FEDERAL DO ESPIRITO SANTO	5.800.000		
1525.08430251.831	PROJETOS A CARGO DA ESCOLA TECNICA FEDERAL DE GOIAS	586.500		
1525.08430251.833	PROJETOS A CARGO DA ESCOLA TECNICA FEDERAL DE MATO GROSSO	2.384.000		
1525.08430251.834	PROJETOS A CARGO DA ESCOLA TECNICA FEDERAL DE MINAS GERAIS	432.700		
1525.08430251.837	PROJETOS A CARGO DA ESCOLA TECNICA FEDERAL DA PARAIBA	200.000		
1525.08430251.839	PROJETOS A CARGO DA ESCOLA TECNICA FEDERAL DE PELOTAS	200.000		
1525.08430251.840	PROJETOS A CARGO DA ESCOLA TECNICA FEDERAL DE PERNAMBUCO	1.951.500		
1525.08430251.841	PROJETOS A CARGO DA ESCOLA TECNICA FEDERAL DO PIAUI	250.000		
1525.08430251.843	PROJETOS A CARGO DA ESCOLA TECNICA FEDERAL DO RIO GRANDE DO NORTE	350.000		

1500 - MINISTERIO DA EDUCACAO E CULTURA	PROGRAMA DE TRABALHO	RECURSOS DO TESOURO
1525 - DEPARTAMENTO DE ENSINO MEDIC - ENTIDADES SUPERVISIONADAS		RECURSOS ORDINARIOS

CÓDIGO	ESPECIFICAÇÃO	PROJETOS	ATIVIDADES	TOTAL
1525.08430251.844	PROJETOS A CARGO DA ESCOLA TECNICA FEDERAL DE SANTA CATARINA	330.000		
1525.08430251.847	PROJETOS A CARGO DA FUNDACAO CENTRO NACIONAL DE APERFEICAMENTO DE PESSOAL PARA FORMACAO PROFISSIONAL FORMACAO PARA O SETOR SECUNDARIO	770.000		397.922.500
1525.08431971.832	PROJETOS A CARGO DA ESCOLA TECNICA FEDERAL DO MARANHAO	500.000		
1525.08431971.844	PROJETOS A CARGO DA ESCOLA TECNICA FEDERAL DE SANTA CATARINA	300.000		
1525.08431972.823	ATIVIDADES A CARGO DO COLEGIO PEDRO II		40.696.400	
1525.08431972.824	ATIVIDADES A CARGO DA ESCOLA TECNICA FEDERAL DE ALAGOAS		11.364.500	
1525.08431972.825	ATIVIDADES A CARGO DA ESCOLA TECNICA FEDERAL DO AMAZONAS		12.998.600	
1525.08431972.826	ATIVIDADES A CARGO DA ESCOLA TECNICA FEDERAL DA BAHIA		23.258.400	
1525.08431972.827	ATIVIDADES A CARGO DA ESCOLA TECNICA FEDERAL DE CAMPOS		15.897.200	
1525.08431972.828	ATIVIDADES A CARGO DA ESCOLA TECNICA FEDERAL DO CEARA		11.375.700	
1525.08431972.829	ATIVIDADES A CARGO DA ESCOLA TECNICA FEDERAL CELSO SUCKOW DA FONSECA		30.144.500	
1525.08431972.830	ATIVIDADES A CARGO DA ESCOLA TECNICA FEDERAL DO ESPIRITO SANTO		19.260.200	
1525.08431972.831	ATIVIDADES A CARGO DA ESCOLA TECNICA FEDERAL DE GOIAS		12.886.700	
1525.08431972.832	ATIVIDADES A CARGO DA ESCOLA TECNICA FEDERAL DO MARANHAO		12.149.900	
1525.08431972.833	ATIVIDADES A CARGO DA ESCOLA TECNICA FEDERAL DE MATO GROSSO		7.671.900	
1525.08431972.834	ATIVIDADES A CARGO DA ESCOLA TECNICA FEDERAL DE MINAS GERAIS		21.128.800	
1525.08431972.835	ATIVIDADES A CARGO DA ESCOLA TECNICA FEDERAL DE OURO PRETO		4.938.100	
1525.08431972.836	ATIVIDADES A CARGO DA ESCOLA TECNICA FEDERAL DO PARA		22.885.600	
1525.08431972.837	ATIVIDADES A CARGO DA ESCOLA TECNICA FEDERAL DA PARAIBA		10.247.900	
1525.08431972.838	ATIVIDADES A CARGO DA ESCOLA TECNICA FEDERAL DO PARANA		28.808.000	
1525.08431972.839	ATIVIDADES A CARGO DA ESCOLA TECNICA FEDERAL DE PELOTAS		16.173.600	
1525.08431972.840	ATIVIDADES A CARGO DA ESCOLA TECNICA FEDERAL DE PERNAMBUCO		22.401.500	
1525.08431972.841	ATIVIDADES A CARGO DA ESCOLA TECNICA FEDERAL DO PIAUI		14.438.100	
1525.08431972.842	ATIVIDADES A CARGO DA ESCOLA TECNICA FEDERAL DE QUIMICA - RJ		3.628.700	
1525.08431972.843	ATIVIDADES A CARGO DA ESCOLA TECNICA FEDERAL DO RIO GRANDE DO NORTE		13.735.200	
1525.08431972.844	ATIVIDADES A CARGO DA ESCOLA TECNICA FEDERAL DE SANTA CATARINA		13.204.800	
1525.08431972.845	ATIVIDADES A CARGO DA ESCOLA TECNICA FEDERAL DE SAO PAULO		16.111.000	
1525.08431972.846	ATIVIDADES A CARGO DA ESCOLA TECNICA FEDERAL DE SERGIPE		11.717.200	
	TREINAMENTO DE RECURSOS HUMANOS			11.179.000
1525.08432172.847	ATIVIDADES A CARGO DA FUNDACAO CENTRO NACIONAL DE APERFEICAMENTO DE PESSOAL PARA FORMACAO PROFISSIONAL ENSINO SUPERIOR		11.179.000	36.477.200
	ENSINO DE CURTA DURACAO			36.477.200
1525.08442092.826	ATIVIDADES A CARGO DA ESCOLA TECNICA FEDERAL DA BAHIA		3.167.000	
1525.08442092.829	ATIVIDADES A CARGO DA ESCOLA TECNICA FEDERAL CELSO SUCKOW DA FONSECA		9.036.300	
1525.08442092.834	ATIVIDADES A CARGO DA ESCOLA TECNICA FEDERAL DE MINAS GERAIS		10.915.200	
1525.08442092.838	ATIVIDADES A CARGO DA ESCOLA TECNICA FEDERAL DO PARANA		10.105.600	
1525.08442092.845	ATIVIDADES A CARGO DA ESCOLA TECNICA FEDERAL DE SAO PAULO		3.253.100	
	ASSISTENCIA E PREVIDENCIA			<u>9.030.400</u>
	PREVIDENCIA			<u>6.528.700</u>
	PREVIDENCIA SOCIAL A INATIVOS E PENSIONISTAS			6.528.700
1525.15824952.823	ATIVIDADES A CARGO DO COLEGIO PEDRO II		5.500	
1525.15824952.824	ATIVIDADES A CARGO DA ESCOLA TECNICA FEDERAL DE ALAGOAS		163.600	
1525.15824952.825	ATIVIDADES A CARGO DA ESCOLA TECNICA FEDERAL DO AMAZONAS		210.200	
1525.15824952.826	ATIVIDADES A CARGO DA ESCOLA TECNICA FEDERAL DA BAHIA		538.400	
1525.15824952.827	ATIVIDADES A CARGO DA ESCOLA TECNICA FEDERAL DE CAMPOS		525.000	
1525.15824952.828	ATIVIDADES A CARGO DA ESCOLA TECNICA FEDERAL DO CEARA		215.000	
1525.15824952.829	ATIVIDADES A CARGO DA ESCOLA TECNICA FEDERAL CELSO SUCKOW DA FONSECA		275.700	
1525.15824952.830	ATIVIDADES A CARGO DA ESCOLA TECNICA FEDERAL DO ESPIRITO SANTO		473.600	
1525.15824952.831	ATIVIDADES A CARGO DA ESCOLA TECNICA FEDERAL DE GOIAS		12.000	
1525.15824952.832	ATIVIDADES A CARGO DA ESCOLA TECNICA FEDERAL DO MARANHAO		388.400	
1525.15824952.833	ATIVIDADES A CARGO DA ESCOLA TECNICA FEDERAL DE MATO GROSSO		154.700	
1525.15824952.834	ATIVIDADES A CARGO DA ESCOLA TECNICA FEDERAL DE MINAS GERAIS		1.093.700	
1525.15824952.835	ATIVIDADES A CARGO DA ESCOLA TECNICA FEDERAL DE OURO PRETO		248.300	
1525.15824952.836	ATIVIDADES A CARGO DA ESCOLA TECNICA FEDERAL DO PARA		42.600	
1525.15824952.837	ATIVIDADES A CARGO DA ESCOLA TECNICA FEDERAL DA PARAIBA		370.200	
1525.15824952.838	ATIVIDADES A CARGO DA ESCOLA TECNICA FEDERAL DO PARANA		379.500	
1525.15824952.839	ATIVIDADES A CARGO DA ESCOLA TECNICA FEDERAL DE PELOTAS		152.200	
1525.15824952.840	ATIVIDADES A CARGO DA ESCOLA TECNICA FEDERAL DE PERNAMBUCO		194.400	
1525.15824952.842	ATIVIDADES A CARGO DA ESCOLA TECNICA FEDERAL DE QUIMICA - RJ		150.000	
1525.15824952.844	ATIVIDADES A CARGO DA ESCOLA TECNICA FEDERAL DE SANTA CATARINA		81.800	
1525.15824952.845	ATIVIDADES A CARGO DA ESCOLA TECNICA FEDERAL DE SAO PAULO		560.000	
1525.15824952.846	ATIVIDADES A CARGO DA ESCOLA TECNICA FEDERAL DE SERGIPE		293.900	

1500 - MINISTERIO DA EDUCACAO E CULTURA	PROGRAMA DE TRABALHO	RECURSOS DO TESOURO
1525 - DEPARTAMENTO DE ENSINO MEDIC - ENTIDADES SUPERVISIONADAS		RECURSOS ORDINARIOS

CÓDIGO	ESPECIFICAÇÃO	PROJETOS	ATIVIDADES	TOTAL
	PROGRAMA DE FORMACAO DO PATRIMONIO DO SERVIDOR PUBLICO			<u>2.501.700</u>
	PREVIDENCIA SOCIAL AC SERVIDOR PUBLICO			2.501.700
1525.15844942.824	ATIVIDADES A CARGO DA ESCOLA TECNICA FEDERAL DE ALAGOAS		146.700	
1525.15844942.827	ATIVIDADES A CARGO DA ESCOLA TECNICA FEDERAL DE CAMPOS		196.100	
1525.15844942.829	ATIVIDADES A CARGO DA ESCOLA TECNICA FEDERAL CELSC SUCKOW DA FONSECA		224.400	
1525.15844942.830	ATIVIDADES A CARGO DA ESCOLA TECNICA FEDERAL DO ESPIRITO SANTO		179.900	
1525.15844942.831	ATIVIDADES A CARGO DA ESCOLA TECNICA FEDERAL DE GOIAS		134.900	
1525.15844942.832	ATIVIDADES A CARGO DA ESCOLA TECNICA FEDERAL DO MARANHAO		136.900	
1525.15844942.833	ATIVIDADES A CARGO DA ESCOLA TECNICA FEDERAL DE MATO GROSSO		140.000	
1525.15844942.836	ATIVIDADES A CARGO DA ESCOLA TECNICA FEDERAL DO PARA		318.000	
1525.15844942.837	ATIVIDADES A CARGO DA ESCOLA TECNICA FEDERAL DA PARAIBA		38.400	
1525.15844942.839	ATIVIDADES A CARGO DA ESCOLA TECNICA FEDERAL DE PELOTAS		181.200	
1525.15844942.840	ATIVIDADES A CARGO DA ESCOLA TECNICA FEDERAL DE PERNAMBUCO		271.400	
1525.15844942.841	ATIVIDADES A CARGO DA ESCOLA TECNICA FEDERAL DO PIAUI		119.300	
1525.15844942.842	ATIVIDADES A CARGO DA ESCOLA TECNICA FEDERAL DE QUIMICA - RJ		20.200	
1525.15844942.843	ATIVIDADES A CARGO DA ESCOLA TECNICA FEDERAL DO RIO GRANDE DO NORTE		291.600	
1525.15844942.846	ATIVIDADES A CARGO DA ESCOLA TECNICA FEDERAL DE SERGIPE		102.700	
TOTAL		18.422.900	724.141.200	742.564.100

1500 - MINISTERIO DA EDUCACAO E CULTURA	NATUREZA DA DESPESA	RECURSOS DO TESOURO
1525 - DEPARTAMENTO DE ENSINO MEDIO - ENTIDADES SUPERVISIONADAS		

CÓDIGO	ESPECIFICAÇÃO	SUBELEMENTO E ITEM	ELEMENTO	CATEGORIA ECONOMICA
3.0.0.0	DESPESAS CORRENTES			<u>712.494.700</u>
3.2.0.0	TRANSFERENCIAS CORRENTES			
3.2.7.0	DIVERSAS TRANSFERENCIAS CORRENTES		712.494.700	712.494.700
3.2.7.2	ENTIDADES FEDERAIS	<u>681.553.600</u>		
01	PESSOAL	540.269.600		
02	SERVICOS DE TERCEIROS - REMUNERACAO DE SERVICOS			
	PESSOAIS	1.941.800		
03	OUTROS CUSTEIOS	50.017.000		
04	INATIVOS	6.337.000		
06	SALARIO-FAMILIA	3.441.700		
07	CONTRIBUICOES DE PREVIDENCIA SOCIAL	79.371.500		
08	DIVERSAS	175.000		
3.2.7.5	FUNDAOES INSTITUIDAS PELO PODER PUBLICO	<u>30.941.100</u>		
01	PESSOAL	15.163.900		
02	SERVICOS DE TERCEIROS - REMUNERACAO DE SERVICOS			
	PESSOAIS	1.350.000		
03	OUTROS CUSTEIOS	5.666.800		
07	CONTRIBUICOES DE PREVIDENCIA SOCIAL	3.829.200		
08	DIVERSAS	4.931.200		
4.0.0.0	DESPESAS DE CAPITAL			<u>30.069.400</u>
4.3.0.0	TRANSFERENCIAS DE CAPITAL			
4.3.3.0	AUXILIOS PARA OBRAS PUBLICAS		12.875.400	
4.3.4.0	AUXILIOS PARA EQUIPAMENTOS E INSTALACOES		10.840.900	
4.3.5.0	AUXILIOS PARA MATERIAL PERMANENTE		6.353.100	
PESSOAL E CARGOS SOCIAIS OUTRAS DESPESAS CORRENTES TOTAL DAS DESPESAS CORRENTES		648.412.900	64.081.800	712.494.700
INVESTIMENTOS				
INVENÇÕES FINANCEIRAS				
TRANSFERÊNCIAS DE CAPITAL		30.069.400		
TOTAL DAS DESPESAS DE CAPITAL			30.069.400	
				<u>742.564.100</u>

Gr 1.00

1500 - MINISTERIO DA EDUCACAO E CULTURA
 DEMONSTRATIVO DA DESPESA POR FONTE DE RECURSOS, CONSOLIDANDO PROJETOS E ATIVIDADES RECURSOS DO TESOURO
 1526 - INSTITUTO NACIONAL DO LIVRO

CÓDIGO	ESPECIFICAÇÃO	PROJETOS	ATIVIDADES	TOTAL
00	ORDINARIO NAO VINCULADO		22.973.000	22.973.000
TOTAL			22.973.000	22.973.000

Gr 1.00

1500 - MINISTERIO DA EDUCACAO E CULTURA
 PROGRAMA DE TRABALHO RECURSOS DO TESOURO
 1526 - INSTITUTO NACIONAL DO LIVRO RECURSOS ORDINARIOS

CÓDIGO	ESPECIFICAÇÃO	PROJETOS	ATIVIDADES	TOTAL
	EDUCACAO E CULTURA			<u>22.973.000</u>
	ASSISTENCIA A EDUCANDOS			<u>7.388.000</u>
	ADMINISTRACAO GERAL			7.388.000
1526.08470212.267	ADMINISTRACAO DO INSTITUTO		7.388.000	
	CULTURA			<u>15.585.000</u>
	LIVRO DIDACTICO			1.000.000
1526.08482362.118	PESQUISAS SOBRE O LIVRO		1.000.000	
	DIFUSAO CULTURAL			14.585.000
1526.08482472.119	EDICAO E DIFUSAO DE OBRAS DE INTERESSE CULTURAL		10.000.000	
1526.08482472.120	PROMOCAO DO LIVRO E DE BIBLIOTECAS		4.585.000	
TOTAL			22.973.000	22.973.000

Gr 1.00

1500 - MINISTERIO DA EDUCACAO E CULTURA
 NATUREZA DA DESPESA RECURSOS DO TESOURO
 1526 - INSTITUTO NACIONAL DO LIVRO

CÓDIGO	ESPECIFICAÇÃO	SUBELEMENTO E ITEM	ELEMENTO	CATEGORIA ECONÓMICA
3.0.0.0	DESPESAS CORRENTES			<u>22.693.000</u>
3.1.0.0	DESPESAS DE CUSTEIO			22.178.700
3.1.1.0	PESSOAL		2.873.700	
3.1.1.1	PESSOAL CIVIL	<u>2.873.700</u>		
	01 VENCIMENTOS E VANTAGENS FIXAS	2.673.700		
	02 DESPESAS VARIÁVEIS	200.000		
3.1.2.0	MATERIAL DE CONSUMO		350.000	
3.1.3.0	SERVICOS DE TERCEIROS		18.605.000	
3.1.3.1	REMUNERACAO DE SERVICOS PESSOAIS	600.000		
3.1.3.2	OUTROS SERVICOS DE TERCEIROS	18.005.000		
3.1.4.0	ENCARGOS DIVERSOS		350.000	
3.2.0.0	TRANSFERENCIAS CORRENTES			514.300
3.2.3.0	TRANSFERENCIAS DE ASSISTENCIA E PREVIDENCIA SOCIAL		16.300	
3.2.3.3	SALARIO-FAMILIA	16.300		
3.2.5.0	CONTRIBUICOES DE PREVIDENCIA SOCIAL		98.000	
3.2.7.0	DIVERSAS TRANSFERENCIAS CORRENTES		400.000	
3.2.7.9	DIVERSAS	400.000		
4.0.0.0	DESPESAS DE CAPITAL			<u>280.000</u>
4.1.0.0	INVESTIMENTOS			80.000
4.1.3.0	EQUIPAMENTOS E INSTALACOES		80.000	
4.3.0.0	TRANSFERENCIAS DE CAPITAL			200.000
4.3.5.0	AUXILIOS PARA MATERIAL PERMANENTE		200.000	

PESSOAL E ENCARGOS SOCIAIS	OUTRAS DESPESAS CORRENTES	TOTAL DAS DESPESAS CORRENTES	INVESTIMENTOS	DIVERSAS TRANSFERENCIAS	TRANSFERENCIAS DE CAPITAL	TOTAL DAS DESPESAS DE CAPITAL	TOTAL GERAL
2.988.000	19.705.000	22.693.000	80.000		200.000	280.000	22.973.000

1500 - MINISTERIO DA EDUCACAO E CULTURA	DEMONSTRATIVO DA DESPESA POR FONTE DE RECURSOS, CONSOLIDANDO PROJETOS E ATIVIDADES		RECURSOS DO TESOURO
1527 - DEPARTAMENTO DO PESSOAL			

CÓDIGO	ESPECIFICAÇÃO	PROJETOS	ATIVIDADES	TOTAL
00	ORDINARIO NÃO VINCULADO		278.111.600	278.111.600
TOTAL			278.111.600	278.111.600

1500 - MINISTERIO DA EDUCACAO E CULTURA	PROGRAMA DE TRABALHO	RECURSOS DO TESOURO
1527 - DEPARTAMENTO DO PESSOAL		RECURSOS ORDINARIOS

CÓDIGO	ESPECIFICAÇÃO	PROJETOS	ATIVIDADES	TOTAL
	EDUCACAO E CULTURA			<u>278.111.600</u>
	ADMINISTRACAO			<u>278.111.600</u>
	ADMINISTRACAO GERAL			277.721.600
1527.08070212.010	ADMINISTRACAO DE PESSOAL		277.721.600	
	TREINAMENTO DE RECURSOS HUMANOS			390.000
1527.08072172.108	CAPACITACAO DE PESSOAL TECNICO E ADMINISTRATIVO		390.000	
TOTAL			278.111.600	278.111.600

1500 - MINISTERIO DA EDUCACAO E CULTURA	NATUREZA DA DESPESA	RECURSOS DO TESOURO
1527 - DEPARTAMENTO DO PESSOAL		

CÓDIGO	ESPECIFICAÇÃO	SUBELEMENTO E ITEM	ELEMENTO	CATEGORIA ECONÔMICA
3.0.0.0	DESPESAS CORRENTES			<u>278.111.600</u>
3.1.0.0	DESPESAS DE CUSTEIO			268.812.800
3.1.1.0	PESSOAL		266.052.800	
3.1.1.1	PESSOAL CIVIL	266.052.800		
	01 VENCIMENTOS E VANTAGENS FIXAS	265.052.800		
	02 DESPESAS VARIÁVEIS	1.000.000		
3.1.2.0	MATERIAL DE CONSUMO		200.000	
3.1.3.0	SERVICOS DE TERCEIROS		1.360.000	
3.1.3.1	REMUNERACAO DE SERVICOS PESSOAIS	20.000		
3.1.3.2	OUTROS SERVICOS DE TERCEIROS	1.340.000		
3.1.4.0	ENCARGOS DIVERSOS		200.000	
3.1.5.0	DESPESAS DE EXERCICIOS ANTERIORES		1.000.000	
3.2.0.0	TRANSFERENCIAS CORRENTES			9.298.800
3.2.3.0	TRANSFERENCIAS DE ASSISTENCIA E PREVIDENCIA SOCIAL		2.648.800	
3.2.3.3	SALARIO-FAMILIA	2.648.800		
3.2.5.0	CONTRIBUICOES DE PREVIDENCIA SOCIAL		6.640.000	
3.2.7.0	DIVERSAS TRANSFERENCIAS CORRENTES		10.000	
3.2.7.6	PESSOAS	10.000		

PESSOAL E ENCARGOS SOCIAIS	OUTRAS DESPESAS CORRENTES	TOTAL DAS DESPESAS CORRENTES	INVESTIMENTOS	OPERACOES FINANCEIRAS	TRANSFERENCIAS DE CAPITAL	TOTAL DAS DESPESAS DE CAPITAL	TOTAL GERAL
275.341.600	2.770.000	278.111.600					278.111.600

01100

1500 - MINISTERIO DA EDUCACAO E CULTURA
 DEMONSTRATIVO DA DESPESA POR FONTE DE RECURSOS, CONSOLIDANDO PROJETOS E ATIVIDADES RECURSOS DO TESOURO
 1528 - DEPARTAMENTO DE DOCUMENTACAO E DIVULGACAO

CODIGO	ESPECIFICACAO	PROJETOS	ATIVIDADES	TOTAL
00	ORDINARIO NAO VINCULADO		7.006.500	7.006.500

TOTAL →

	7.006.500	7.006.500
--	-----------	-----------

01100

1500 - MINISTERIO DA EDUCACAO E CULTURA
 PROGRAMA DE TRABALHO RECURSOS DO TESOURO
 1528 - DEPARTAMENTO DE DOCUMENTACAO E DIVULGACAO RECURSOS ORDINARIOS

CODIGO	ESPECIFICACAO	PROJETOS	ATIVIDADES	TOTAL
	EDUCACAO E CULTURA			<u>7.006.500</u>
	ADMINISTRACAO			<u>7.006.500</u>
	ADMINISTRACAO-GERAL			2.356.500
1528.08070212.475	ADMINISTRACAO E MANUTENCAO DO DEPARTAMENTO DE DOCUMENTACAO E DIVULGACAO		2.356.500	
	DOCUMENTACAO E BIBLIOGRAFIA			4.650.000
1528.08070222.476	PESQUISAS E INFORMES SOBRE A EDUCACAO E CULTURA		4.650.000	

TOTAL →

	7.006.500	7.006.500
--	-----------	-----------

01100

1500 - MINISTERIO DA EDUCACAO E CULTURA
 NATUREZA DA DESPESA RECURSOS DO TESOURO
 1528 - DEPARTAMENTO DE DOCUMENTACAO E DIVULGACAO

CODIGO	ESPECIFICACAO	SUBELEMENTO E ITEM	ELEMENTO	CATEGORIA ECONOMICA
3.0.0.0	DESPESAS CORRENTES			<u>7.006.500</u>
3.1.0.0	DESPESAS DE CUSTEIO			6.996.400
3.1.1.0	PESSOAL		1.796.400	
3.1.1.1	PESSOAL CIVIL	<u>1.796.400</u>		
	VENCIMENTOS E VANTAGENS FIXAS	1.696.400		
	DESPESAS VARIAVEIS	100.000		
3.1.2.0	MATERIAL DE CONSUMO		150.000	
3.1.3.0	SERVICOS DE TERCEIROS		4.950.000	
3.1.3.1	REMUNERACAO DE SERVICOS PESSOAIS	300.000		
3.1.3.2	OUTROS SERVICOS DE TERCEIROS	4.650.000		
3.1.4.0	ENCARGOS DIVERSOS		100.000	
3.2.0.0	TRANSFERENCIAS CORRENTES			10.100
3.2.3.0	TRANSFERENCIAS DE ASSISTENCIA E PREVIDENCIA SOCIAL		10.100	
3.2.3.3	SALARIO-FAMILIA	10.100		

PESSOAL E ENCARGOS SOCIAIS	OUTRAS DESPESAS CORRENTES	TOTAL DAS DESPESAS CORRENTES	INVESTIMENTOS	TRANSFERENCIAS DE CAPITAL	TOTAL DAS DESPESAS DE CAPITAL	TOTAL GERAL
1.806.500	5.200.000	7.006.500				7.006.500

1500 - MINISTERIO DA EDUCACAO E CULTURA	DEMONSTRATIVO DA DESPESA POR FONTE DE RECURSOS, CONSOLIDANDO PROJETOS E ATIVIDADES	RECURSOS DO TESOURO
1530 - CENTRO NACIONAL DE EDUCACAO ESPECIAL		

CÓDIGO	ESPECIFICAÇÃO	PROJETOS	ATIVIDADES	TOTAL
00 22	ORDINARIO NAO VINCULADO RECURSOS DE ORGAOS AUTONOMOS	790.000	64.782.000 1.000	65.572.000 1.000
TOTAL		790.000	64.783.000	65.573.000

1500 - MINISTERIO DA EDUCACAO E CULTURA	PROGRAMA DE TRABALHO	RECURSOS DO TESOURO
1530 - CENTRO NACIONAL DE EDUCACAO ESPECIAL		RECURSOS ORDINARIOS E VINCULADOS

CÓDIGO	ESPECIFICAÇÃO	PROJETOS	ATIVIDADES	TOTAL
	EDUCACAO E CULTURA			<u>65.573.000</u>
	EDUCACAO ESPECIAL			<u>65.573.000</u>
	ADMINISTRACAO GERAL			54.363.000
1530.08490212.003	* COORDENACAO DA EDUCACAO ESPECIAL		54.363.000	
	TREINAMENTO DE RECURSOS HUMANOS			5.410.000
1530.08492172.023	CAPACITACAO DE RECURSOS HUMANOS		5.410.000	
	EDUCACAO COMPENSATORIA			4.960.000
1530.08492521.674	REFORMULACAO DE CURRICULOS	790.000		
1530.08492522.481	ASSISTENCIA TECNICA E FINANCEIRA AS INSTITUICOES PRIVADAS DE ENSINO		3.730.000	
1530.08492524.002	ATENDIMENTO A EDUCANDOS COM PROBLEMAS DE APRENDIZAGEM		440.000	
	EDUCACAO PRECOCE			840.000
1530.08492534.003	ORGANIZACAO E DESENVOLVIMENTO DE SERVICOS DE EDUCACAO PRECOCE		840.000	
* RECURSOS VINCULADOS				
TOTAL		790.000	64.783.000	65.573.000

1500 - MINISTERIO DA EDUCACAO E CULTURA	NATUREZA DA DESPESA	RECURSOS DO TESOURO
1530 - CENTRO NACIONAL DE EDUCACAO ESPECIAL		

CÓDIGO	ESPECIFICAÇÃO	SUBELEMENTO E ITEM	ELEMENTO	CATEGORIA ECONOMICA
3.0.0.0	DESPESAS CORRENTES			<u>63.333.000</u>
3.1.0.0	DESPESAS DE CUSTEIO			
3.1.1.0	PESSOAL		46.819.900	52.930.900
3.1.1.1	PESSOAL CIVIL	46.819.900		
01	VENCIMENTOS E VANTAGENS FIXAS	46.669.900		
02	DESPESAS VARIÁVEIS	150.000		
3.1.2.0	MATERIAL DE CONSUMO		3.000.000	
3.1.3.0	SERVICOS DE TERCEIROS		2.600.000	
3.1.3.1	REMUNERACAO DE SERVICOS PESSOAIS	100.000		
3.1.3.2	OUTROS SERVICOS DE TERCEIROS	2.500.000		
3.1.4.0	ENCARGOS DIVERSOS		501.000	
3.1.5.0	DESPESAS DE EXERCICIOS ANTERIORES		10.000	
3.2.0.0	TRANSFERENCIAS CORRENTES			10.402.100
3.2.3.0	TRANSFERENCIAS DE ASSISTENCIA E PREVIDENCIA SOCIAL		630.000	
3.2.3.3	SALARIO-FAMILIA	630.000		
3.2.5.0	CONTRIBUICOES DE PREVIDENCIA SOCIAL		402.100	
3.2.7.0	DIVERSAS TRANSFERENCIAS CORRENTES		9.370.000	
3.2.7.9	DIVERSAS	9.370.000		
4.0.0.0	DESPESAS DE CAPITAL			<u>2.240.000</u>
4.1.0.0	INVESTIMENTOS			400.000
4.1.3.0	EQUIPAMENTOS E INSTALACOES		200.000	
4.1.4.0	MATERIAL PERMANENTE		200.000	
4.3.0.0	TRANSFERENCIAS DE CAPITAL			1.840.000
4.3.7.0	CONTRIBUICOES DIVERSAS		1.840.000	
4.3.7.4	DIVERSAS	1.840.000		
04	OUTRAS CONTRIBUICOES	1.840.000		
PESSOAL E ENCARGOS SOCIAIS				
OUTRAS DESPESAS CORRENTES				
TOTAL DAS DESPESAS CORRENTES				63.333.000
INVESTIMENTOS				400.000
INVERSOES FINANCEIRAS				
TRANSFERENCIAS DE CAPITAL				1.840.000
TOTAL DAS DESPESAS DE CAPITAL				2.240.000
TOTAL GERAL				65.573.000

C4100

1500 - MINISTERIO DA EDUCACAO E CULTURA
 DEMONSTRATIVO DA DESPESA POR FONTE DE RECURSOS, CONSOLIDANDO PROJETOS E ATIVIDADES RECURSOS DO TESOIRO
 1531 - COORDENACAO DO APERFEICAMENTO DE PESSOAL DE NIVEL SUPERIOR

CÓDIGO	ESPECIFICAÇÃO	PROJETOS	ATIVIDADES	TOTAL
00	ORDINARIO NÃO VINCULADO		158.091.500	158.091.500
22	RECURSOS DE ORGÃOS AUTÔNOMOS		1.000	1.000

TOTAL ➡

	158.092.500	158.092.500
--	-------------	-------------

C4100

1500 - MINISTERIO DA EDUCACAO E CULTURA
 PROGRAMA DE TRABALHO RECURSOS DO TESOIRO
 1531 - COORDENACAO DO APERFEICAMENTO DE PESSOAL DE NIVEL SUPERIOR RECURSOS ORDINARIOS E VINCULADOS

CÓDIGO	ESPECIFICAÇÃO	PROJETOS	ATIVIDADES	TOTAL
	EDUCACAO E CULTURA			<u>158.092.500</u>
	ADMINISTRACAO FINANCEIRA			<u>3.297.500</u>
	DIVIDA INTERNA			3.297.500
1531.08080332.027	AMORTIZACAO E ENCARGOS DE FINANCIAMENTO		3.297.500	
	ENSINO SUPERIOR			<u>154.795.000</u>
	ADMINISTRACAO GERAL			12.349.000
1531.08440212.578	* MANUTENCAO DA COORDENACAO DO APERFEICAMENTO DE PESSOAL DE NIVEL SUPERIOR		12.349.000	
	ENSINO DE POS-GRADUACAO			142.446.000
1531.08442064.424	DESENVOLVIMENTO CIENTIFICO E FORMACAO DE RECURSOS HUMANOS		142.446.000	

* RECURSOS VINCULADOS TOTAL ➡

	158.092.500	158.092.500
--	-------------	-------------

C4100

1500 - MINISTERIO DA EDUCACAO E CULTURA
 NATUREZA DA DESPESA RECURSOS DO TESOIRO
 1531 - COORDENACAO DO APERFEICAMENTO DE PESSOAL DE NIVEL SUPERIOR

CÓDIGO	ESPECIFICAÇÃO	SUBELEMENTO E ITEM	ELEMENTO	CATEGORIA ECONÔMICA
3.0.0.0	DESPESAS CORRENTES			<u>10.945.300</u>
3.1.0.0	DESPESAS DE CUSTEIO			10.136.800
3.1.1.0	PESSOAL		4.113.500	
3.1.1.1	PESSOAL CIVIL	4.113.500		
	VENCIMENTOS E VANTAGENS FIXAS	3.898.500		
	DESPESAS VARIÁVEIS	215.000		
3.1.2.0	MATERIAL DE CONSUMO		1.108.000	
3.1.3.0	SERVIÇOS DE TERCEIROS		4.114.300	
3.1.3.1	REMUNERACAO DE SERVICOS PESSOAIS	500.000		
3.1.3.2	OUTROS SERVICOS DE TERCEIROS	3.614.300		
3.1.4.0	ENCARGOS DIVERSOS		801.000	
3.2.0.0	TRANSFERENCIAS CORRENTES			808.500
3.2.3.0	TRANSFERENCIAS DE ASSISTENCIA E PREVIDENCIA SOCIAL		20.200	
3.2.3.3	SALARIO-FAMILIA	20.200		
3.2.4.0	JUROS		482.000	
3.2.4.1	JUROS DA DIVIDA PUBLICA	482.000		
	FUNDADA INTERNA	482.000		
3.2.5.0	CONTRIBUICOES DE PREVIDENCIA SOCIAL		306.300	
4.0.0.0	DESPESAS DE CAPITAL			<u>147.147.200</u>
4.1.0.0	INVESTIMENTOS			144.446.000
4.1.2.0	SERVICOS EM REGIME DE PROGRAMACAO ESPECIAL		142.446.000	
4.1.3.0	EQUIPAMENTOS E INSTALACOES		1.000.000	
4.1.4.0	MATERIAL PERMANENTE		1.000.000	
4.3.0.0	TRANSFERENCIAS DE CAPITAL			2.701.200
4.3.1.0	AMORTIZACAO		2.701.200	
4.3.1.1	AMORTIZACAO DA DIVIDA PUBLICA	2.701.200		
	FUNDADA INTERNA	2.701.200		

PESSOAL E ENCARGOS SOCIAIS	OUTRAS DESPESAS CORRENTES	TOTAL DAS DESPESAS CORRENTES	INVESTIMENTOS	TRANSFERENCIAS DE CAPITAL	TOTAL DAS DESPESAS DE CAPITAL	TOTAL GERAL
4.440.000	6.505.300	10.945.300	144.446.000	2.701.200	147.147.200	158.092.500

01100

1500 - MINISTERIO DA EDUCACAO E CULTURA
 DEMONSTRATIVO DA DESPESA POR FONTE DE RECURSOS, CONSOLIDANDO PROJETOS E ATIVIDADES RECURSOS DO TESOURO
 1532 - COORDENACAO NACIONAL DO ENSINO AGROPECUARIO

CÓDIGO	ESPECIFICAÇÃO	PROJETOS	ATIVIDADES	TOTAL
00 22	ORDINARIO NAO VINCULADO RECURSOS DE ORÇÃOS AUTONOMOS	28.000.000	192.174.000 11.353.000	220.174.000 11.353.000
TOTAL		28.000.000	203.527.000	231.527.000

01100

1500 - MINISTERIO DA EDUCACAO E CULTURA
 PROGRAMA DE TRABALHO RECURSOS DO TESOURO
 1532 - COORDENACAO NACIONAL DO ENSINO AGROPECUARIO RECURSOS ORDINARIOS E VINCULADOS

CÓDIGO	ESPECIFICAÇÃO	PROJETOS	ATIVIDADES	TOTAL
	EDUCACAO E CULTURA			<u>231.527.000</u>
	ENSINO DE SEGUNDO GRAU			<u>231.527.000</u>
	FORMACAO PARA O SETOR PRIMARIO			231.527.000
1532.08431961.337	INSTALACAO E MELHORIA DE ESTABELECIMENTO DE ENSINO AGROPECUARIO	28.000.000		
1532.08431962.114	* MANUTENCAO DE ESCOLAS AGRICOLAS E DE ECONOMIA DOMESTICA RURAL		189.162.100	
1532.08431964.004	* COORDENACAO E SUPERVISAO DO ENSINO AGROPECUARIO		14.364.900	
TOTAL		28.000.000	203.527.000	231.527.000

* RECURSOS VINCULADOS

01100

1500 - MINISTERIO DA EDUCACAO E CULTURA
 NATUREZA DA DESPESA RECURSOS DO TESOURO
 1532 - COORDENACAO NACIONAL DO ENSINO AGROPECUARIO

CÓDIGO	ESPECIFICAÇÃO	SUBELEMENTO E ITEM	ELEMENTO	CATEGORIA ECONOMICA
3.0.0.0	DESPESAS CORRENTES			<u>200.647.500</u>
3.1.0.0	DESPESAS DE CUSTEIO			181.300.000
3.1.1.0	PESSOAL		130.909.000	
3.1.1.1	PESSOAL CIVIL	130.909.000		
01	VENCIMENTOS E VANTAGENS FIXAS	126.846.000		
02	DESPESAS VARIÁVEIS	4.063.000		
3.1.2.0	MATERIAL DE CONSUMO		36.214.900	
3.1.3.0	SERVICOS DE TERCEIROS		13.209.900	
3.1.3.1	REMUNERACAO DE SERVICOS PESSOAIS	2.736.600		
3.1.3.2	OUTROS SERVICOS DE TERCEIROS	10.473.300		
3.1.4.0	ENCARGOS DIVERSOS		966.200	
3.2.0.0	TRANSFERENCIAS CORRENTES			19.347.500
3.2.3.0	TRANSFERENCIAS DE ASSISTENCIA E PREVIDENCIA SOCIAL		3.183.600	
3.2.3.3	SALARIO-FAMILIA	3.183.600		
3.2.5.0	CONTRIBUICOES DE PREVIDENCIA SOCIAL		15.423.400	
3.2.7.0	DIVERSAS TRANSFERENCIAS CORRENTES		740.500	
3.2.7.6	PESSOAS	58.900		
3.2.7.9	DIVERSAS	681.600		
4.0.0.0	DESPESAS DE CAPITAL			<u>30.879.500</u>
4.1.0.0	INVESTIMENTOS			30.743.800
4.1.1.0	OBRAS PUBLICAS		17.000.000	
4.1.3.0	EQUIPAMENTOS E INSTALACOES		7.021.100	
4.1.4.0	MATERIAL PERMANENTE		6.722.700	
4.2.0.0	INVERSOES FINANCEIRAS			135.700
4.2.6.0	DIVERSAS INVERSOES FINANCEIRAS		135.700	
PERSONAL E ENCARGOS SOCIAIS		149.516.000		
OUTRAS DESPESAS CORRENTES		51.131.500		
TOTAL DAS DESPESAS CORRENTES		200.647.500		
INVESTIMENTOS		30.743.800		
INVERSOES FINANCEIRAS		135.700		
TRANSFERENCIAS DE CAPITAL				
TOTAL DAS DESPESAS DE CAPITAL			30.879.500	
				TOTAL GERAL
				231.527.000

C/100

1500 - MINISTERIO DA EDUCACAO E CULTURA
 DEMONSTRATIVO DA DESPESA POR FONTE DE RECURSOS, CONSOLIDANDO PROJETOS E ATIVIDADES RECURSOS DO TESOURO
 1533 - INSTITUTO NACIONAL DE ESTUDOS E PESQUISAS EDUCACIONAIS

CÓDIGO	ESPECIFICAÇÃO	PROJETOS	ATIVIDADES	TOTAL
00 22	ORDINARIO NAO VINCULADO RECURSOS DE ORGAOS AUTONOMOS	16.090.000	15.302.300 100.000	31.392.300 100.000

TOTAL	16.090.000	15.402.300	31.492.300
-------	------------	------------	------------

C/100

1500 - MINISTERIO DA EDUCACAO E CULTURA
 PROGRAMA DE TRABALHO RECURSOS DO TESOURO
 1533 - INSTITUTO NACIONAL DE ESTUDOS E PESQUISAS EDUCACIONAIS RECURSOS ORDINARIOS E VINCULADOS

CÓDIGO	ESPECIFICAÇÃO	PROJETOS	ATIVIDADES	TOTAL
	EDUCACAO E CLTURA			<u>31.492.300</u>
	ADMINISTRACAO			<u>31.492.300</u>
	DOCUMENTACAO E BIBLIOGRAFIA			2.230.000
1533.08070221.059	DESENVOLVIMENTO DAS INFORMACOES DOCUMENTARIAS E BIBLIOGRAFICAS	2.230.000		
	ESTUDOS E PESQUISAS ECONCMICO-SOCIAIS			29.262.300
1533.08070451.332 1533.08070452.267	ESTIMULO A ESTUDOS E PESQUISAS EDUCACIONAIS * ADMINISTRACAO DO INSTITUTO	13.860.000	15.402.300	

* RECURSOS VINCULADOS	TOTAL	16.090.000	15.402.300	31.492.300
-----------------------	-------	------------	------------	------------

C/100

1500 - MINISTERIO DA EDUCACAO E CULTURA
 NATUREZA DA DESPESA RECURSOS DO TESOURO
 1533 - INSTITUTO NACIONAL DE ESTUDOS E PESQUISAS EDUCACIONAIS

CÓDIGO	ESPECIFICAÇÃO	SUBELEMENTO E ITEM	ELEMENTO	CATEGORIA ECONÓMICA
3.0.0.0	DESPESAS CORRENTES			<u>30.582.300</u>
3.1.0.0	DESPESAS DE CUSTEIO			30.163.400
3.1.1.0	PESSOAL		12.063.400	
3.1.1.1	PESSOAL CIVIL	12.063.400		
	VENCIMENTOS E VANTAGENS FIXAS	11.913.400		
	DESPESAS VARIÁVEIS	150.000		
3.1.2.0	MATERIAL DE CONSUMO		650.000	
3.1.3.0	SERVICOS DE TERCEIROS		17.170.000	
3.1.3.1	REMUNERACAO DE SERVICOS PESSOAIS	990.000		
3.1.3.2	OUTROS SERVICOS DE TERCEIROS	16.180.000		
3.1.4.0	ENCARGOS DIVERSOS		180.000	
3.1.5.0	DESPESAS DE EXERCICIOS ANTERIORES		100.000	
3.2.0.0	TRANSFERENCIAS CORRENTES		74.900	418.500
3.2.3.0	TRANSFERENCIAS DE ASSISTENCIA E PREVIDENCIA SOCIAL		74.900	
3.2.3.3	SALARIO-FAMILIA	74.900		
3.2.5.0	CONTRIBUICOES DE PREVIDENCIA SOCIAL		294.000	
3.2.7.0	DIVERSAS TRANSFERENCIAS CORRENTES		50.000	
3.2.7.6	PESSOAS	50.000		
4.0.0.0	DESPESAS DE CAPITAL			<u>910.000</u>
4.1.0.0	INVESTIMENTOS			910.000
4.1.1.0	OBRAS PUBLICAS		150.000	
4.1.3.0	EQUIPAMENTOS E INSTALACOES		300.000	
4.1.4.0	MATERIAL PERMANENTE		460.000	

PESSOAL E ENCARGOS SOCIAIS	OUTRAS DESPESAS CORRENTES	TOTAL DAS DESPESAS CORRENTES	INVESTIMENTOS	TRANSFERENCIAS DE CAPITAL	TOTAL DAS DESPESAS DE CAPITAL	TOTAL GERAL
12.432.300	18.150.000	30.582.300	910.000	910.000	910.000	31.492.300

CONTINUA NA PÁGINA 28 DE 2014

C# 100

1500 - MINISTERIO DA EDUCACAO E CULTURA
 DEMONSTRATIVO DA DESPESA POR FONTE DE RECURSOS, CONSOLIDANDO PROJETOS E ATIVIDADES RECURSOS DO TESOURO
 1534 - INSTITUTO DO PATRIMONIO HISTORICO E ARTISTICO NACIONAL

CÓDIGO	ESPECIFICAÇÃO	PROJETOS	ATIVIDADES	TOTAL
00 22	ORDINARIO NAO VINCULADO RECURSOS DE ORGAOS AUTONOMOS		47.183.500 600.000	47.183.500 600.000
TOTAL			47.783.500	47.783.500

C# 100

1500 - MINISTERIO DA EDUCACAO E CULTURA
 PROGRAMA DE TRABALHO RECURSOS DO TESOURO
 1534 - INSTITUTO DO PATRIMONIO HISTORICO E ARTISTICO NACIONAL RECURSOS ORDINARIOS E VINCULADOS

CÓDIGO	ESPECIFICAÇÃO	PROJETOS	ATIVIDADES	TOTAL
	EDUCACAO E CULTURA			47.783.500
	ADMINISTRACAO FINANCEIRA			1.389.000
	CIVICA INTERNA			1.389.000
1534.08080332.027	AMORTIZACAO E ENCARGOS DE FINANCIAMENTO		1.389.000	
	CULTURA			46.394.500
	ADMINISTRACAO GERAL			33.560.500
1534.08480212.267	ADMINISTRACAO DO INSTITUTO		33.560.500	
	PATRIMONIO HISTORICO, ARTISTICO E ARQUEOLOGICO			12.834.000
1534.08482462.097	PESQUISAS ARQUEOLOGICAS		300.000	
1534.08482462.100	MANUTENCAO E CONSERVACAO DO PARQUE HISTORICO NACIONAL DOS GUARARAPES		1.000.000	
1534.08482462.101	* CONSERVACAO E RESTAURACAO DO PATRIMONIO HISTORICO E ARTISTICO		11.534.000	
TOTAL			47.783.500	47.783.500

* RECURSOS VINCULADOS

C# 100

1500 - MINISTERIO DA EDUCACAO E CULTURA
 NATUREZA DA DESPESA RECURSOS DO TESOURO
 1534 - INSTITUTO DO PATRIMONIO HISTORICO E ARTISTICO NACIONAL

CÓDIGO	ESPECIFICAÇÃO	SUBELEMENTO E ITEM	ELEMENTO	CATEGORIA ECONÓMICA
3.0.0.0	DESPESAS CORRENTES			33.199.500
3.1.0.0	DESPESAS DE CUSTEIO			31.774.700
3.1.1.0	PESSOAL		25.126.700	
3.1.1.1	PESSOAL CIVIL	25.126.700		
	VENCIMENTOS E VANTAGENS FIXAS	24.586.700		
	DESPESAS VARIÁVEIS	540.000		
3.1.2.0	MATERIAL DE CONSUMO		1.650.000	
3.1.3.0	SERVICOS DE TERCEIROS		4.226.000	
3.1.3.1	REMUNERACAO DE SERVICOS PESSOAIS	500.000		
3.1.3.2	OUTROS SERVICOS DE TERCEIROS	3.726.000		
3.1.4.0	ENCARGOS DIVERSOS		772.000	
3.2.0.0	TRANSFERENCIAS CORRENTES			1.424.800
3.2.3.0	TRANSFERENCIAS DE ASSISTENCIA E PREVIDENCIA SOCIAL		190.000	
3.2.3.3	SALARIO-FAMILIA	190.000		
3.2.4.0	JUROS		163.000	
3.2.4.1	JUROS DA DIVIDA PUBLICA	163.000		
	FUNDADA INTERNA	163.000		
3.2.5.0	CONTRIBUICOES DE PREVIDENCIA SOCIAL		1.071.800	
4.0.0.0	DESPESAS DE CAPITAL			14.584.000
4.1.0.0	INVESTIMENTOS			13.400.000
4.1.1.0	OBRAS PUBLICAS		11.850.000	
4.1.3.0	EQUIPAMENTOS E INSTALACOES		650.000	
4.1.4.0	MATERIAL PERMANENTE		900.000	
4.3.0.0	TRANSFERENCIAS DE CAPITAL			1.184.000
4.3.1.0	AMORTIZACAO		1.184.000	
4.3.1.1	AMORTIZACAO DA DIVIDA PUBLICA	1.184.000		
	FUNDADA INTERNA	1.184.000		

PERSONAL E ENCARGOS SOCIAIS	OUTRAS DESPESAS CORRENTES	TOTAL DAS DESPESAS CORRENTES	INVESTIMENTO	INVESTIMENTOS FINANCEIROS	TRANSFERENCIAS DE CAPITAL	TOTAL DAS DESPESAS DE CAPITAL	TOTAL GERAL
26.388.500	6.811.000	33.199.500	13.400.000		1.184.000	14.584.000	47.783.500

04100

1500 - MINISTERIO DA EDUCACAO E CULTURA
 DEMONSTRATIVO DA DESPESA POR FONTE DE RECURSOS, CONSOLIDANDO PROJETOS E ATIVIDADES RECURSOS DO TESOURO
 1535 - CENTRO BRASILEIRO DE CONSTRUÇÕES E EQUIPAMENTOS ESCOLARES

CÓDIGO	ESPECIFICAÇÃO	PROJETOS	ATIVIDADES	TOTAL
00 22	ORDINARIO NÃO VINCULADO RECURSOS DE ORGAOS AUTONOMOS		19.163.700 1.000	19.163.700 1.000

TOTAL ➡

	19.164.700	19.164.700
--	------------	------------

04100

1500 - MINISTERIO DA EDUCACAO E CULTURA
 PROGRAMA DE TRABALHO RECURSOS DO TESOURO
 1535 - CENTRO BRASILEIRO DE CONSTRUÇÕES E EQUIPAMENTOS ESCOLARES RECURSOS ORDINARIOS E VINCULADOS

CÓDIGO	ESPECIFICAÇÃO	PROJETOS	ATIVIDADES	TOTAL
	EDUCACAO E CULTURA			<u>19.164.700</u>
	ADMINISTRACAO			<u>6.534.700</u>
	ADMINISTRACAO GERAL			6.534.700
1535.08070212.081	* MANUTENCAO DO CENTRO BRASILEIRO DE CONSTRUÇÕES E EQUIPAMENTOS ESCOLARES		6.534.700	
	ENSINO DE PRIMEIRO GRAU			<u>6.310.000</u>
	ENSINO REGULAR			6.310.000
1535.08421882.082	PLANEJAMENTO DAS INSTALACOES DE CONSTRUÇÕES E EQUIPAMENTOS ESCOLARES		6.310.000	
	ENSINO DE SEGUNDO GRAU			<u>6.320.000</u>
	ENSINO POLIVALENTE			6.320.000
1535.08431992.082	PLANEJAMENTO DAS INSTALACOES DE CONSTRUÇÕES E EQUIPAMENTOS ESCOLARES		6.320.000	

* RECURSOS VINCULADOS

TOTAL ➡

	19.164.700	19.164.700
--	------------	------------

048 100

1500 - MINISTERIO DA EDUCACAO E CULTURA
 NATUREZA DA DESPESA
 1535 - CENTRO BRASILEIRO DE CONSTRUÇÕES E EQUIPAMENTOS ESCOLARES RECURSOS DO TESOURO

CÓDIGO	ESPECIFICAÇÃO	SUBELEMENTO E ITEM	ELEMENTO	CATEGORIA ECONÔMICA
3.0.0.0	DESPESAS CORRENTES			<u>18.164.700</u>
3.1.0.0	DESPESAS DE CUSTEIO			17.431.300
3.1.1.0	PESSOAL		3.800.300	
3.1.1.1	PESSOAL CIVIL	<u>3.800.300</u>		
	VENCIMENTOS E VANTAGENS FIXAS	3.700.300		
	DESPESAS VARIÁVEIS	100.000		
3.1.2.0	MATERIAL DE CONSUMO		400.000	
3.1.3.0	SERVIÇOS DE TERCEIROS		11.200.000	
3.1.3.1	REMUNERAÇÃO DE SERVIÇOS PESSOAIS	650.000		
3.1.3.2	OUTROS SERVIÇOS DE TERCEIROS	10.550.000		
3.1.4.0	ENCARGOS DIVERSOS		2.031.000	
3.2.0.0	TRANSFERÊNCIAS CORRENTES			733.400
3.2.3.0	TRANSFERÊNCIAS DE ASSISTÊNCIA E PREVIDÊNCIA SOCIAL		7.000	
3.2.3.3	SALÁRIO-FAMÍLIA	7.000		
3.2.5.0	CONTRIBUIÇÕES DE PREVIDÊNCIA SOCIAL		726.400	
4.0.0.0	DESPESAS DE CAPITAL			<u>1.000.000</u>
4.1.0.0	INVESTIMENTOS			1.000.000
4.1.3.0	EQUIPAMENTOS E INSTALAÇÕES		500.000	
4.1.4.0	MATERIAL PERMANENTE		500.000	

PESSOAL E ENCARGOS SOCIAIS	OUTRAS DESPESAS CORRENTES	TOTAL DAS DESPESAS CORRENTES	INVESTIMENTOS	TRANSFERÊNCIAS DE CAPITAL	TOTAL DAS DESPESAS DE CAPITAL	TOTAL GERAL
4.533.700	13.631.900	18.164.700	1.000.000		1.000.000	19.164.700

01100

1500 - MINISTERIO DA EDUCACAO E CULTURA
 DEMONSTRATIVO DA DESPESA POR FONTE DE RECURSOS, CONSOLIDANDO PROJETOS E ATIVIDADES RECURSOS DO TESOURO
 1536 - CONSELHO NACIONAL DE DIREITO AUTORAL

CÓDIGO	ESPECIFICAÇÃO	PROJETOS	ATIVIDADES	TOTAL
03	ORDINARIO MAC VINCULADO		2.570.800	2.570.800
TOTAL ➔			2.570.800	2.570.800

01100

1500 - MINISTERIO DA EDUCACAO E CULTURA
 PROGRAMA DE TRABALHO RECURSOS DO TESOURO
 1536 - CONSELHO NACIONAL DE DIREITO AUTORAL RECURSOS ORDINARIOS

CÓDIGO	ESPECIFICAÇÃO	PROJETOS	ATIVIDADES	TOTAL
1536.08070214.365	EDUCACAO E CULTURA			<u>2.570.800</u>
	ADMINISTRACAO			2.570.800
	ADMINISTRACAO GERAL			2.570.800
	COORDENACAO E FISCALIZACAO DOS DIREITOS AUTORAIS		2.570.800	
TOTAL ➔			2.570.800	2.570.800

018 100

1500 - MINISTERIO DA EDUCACAO E CULTURA
 NATUREZA DA DESPESA RECURSOS DO TESOURO
 1536 - CONSELHO NACIONAL DE DIREITO AUTORAL

CÓDIGO	ESPECIFICAÇÃO	SUBELEMENTO E ITEM	ELEMENTO	CATEGORIA ECONOMICA
3.0.0.0	DESPESAS CORRENTES			<u>2.570.800</u>
3.1.0.0	DESPESAS DE CUSTEIO			2.479.800
3.1.1.0	PESSOAL		1.079.800	
3.1.1.1	PESSOAL CIVIL	<u>1.079.800</u>		
	01 VENCIMENTOS E VANTAGENS FIXAS	579.800		
	02 DESPESAS VARIÁVEIS	500.000		
3.1.3.0	SERVICIOS DE TERCEIROS		1.100.000	
3.1.3.1	REMUNERACAO DE SERVICIOS PESSOAIS	100.000		
3.1.3.2	OUTROS SERVICIOS DE TERCEIROS	1.000.000		
3.1.4.0	ENCARGOS DIVERSOS		300.000	
3.2.0.0	TRANSFERENCIAS CORRENTES			91.000
3.2.5.0	CONTRIBUICOES DE PREVIDENCIA SOCIAL		91.000	
PESSOAL E ENCARGOS SOCIAIS				1.170.800
OUTRAS DESPESAS CORRENTES				1.400.000
TOTAL DAS DESPESAS CORRENTES				2.570.800
INVESTIMENTOS				
INVERSOES FINANCEIRAS				
TRANSFERENCIAS DE CAPITAL				
TOTAL DAS DESPESAS DE CAPITAL				
				TOTAL GERAL
				2.570.800

C1100

1500 - MINISTERIO DA EDUCACAO E CULTURA
 DEMONSTRATIVO DA DESPESA POR FONTE DE RECURSOS, CONSOLIDANDO PROJETOS E ATIVIDADES RECURSOS DO TESOURO
 1537 - CONSELHO NACIONAL DE CINEMA

CÓDIGO	ESPECIFICAÇÃO	PROJETOS	ATIVIDADES	TOTAL
00	ORDINARIC NAC VINCULADO		3.987.700	3.987.700

TOTAL ➡ 3.987.700 3.987.700

C1100

1500 - MINISTERIO DA EDUCACAO E CULTURA
 1537 - CONSELHO NACIONAL DE CINEMA
 PROGRAMA DE TRABALHO RECURSOS DO TESOURO RECURSOS ORDINARIOS

CÓDIGO	ESPECIFICAÇÃO	PROJETOS	ATIVIDADES	TOTAL
1537.08482474.366	EDUCACAO E CULTURA			<u>3.987.700</u>
	CULTURA			<u>3.987.700</u>
	DIFUSAO CULTURAL			3.987.700
	COORDENACAO E FISCALIZACAO DAS ATIVIDADES CINEMATOGRAFICAS		3.987.700	

TOTAL ➡ 3.987.700 3.987.700

C1100

1500 - MINISTERIO DA EDUCACAO E CULTURA
 1537 - CONSELHO NACIONAL DE CINEMA
 NATUREZA DA DESPESA RECURSOS DO TESOURO

CÓDIGO	ESPECIFICAÇÃO	SUBELEMENTO E ITEM	ELEMENTO	CATEGORIA ECONÔMICA
3.0.0.0	DESPESAS CORRENTES			<u>3.198.700</u>
3.1.0.0	DESPESAS DE CUSTEIO			3.046.200
3.1.1.0	PESSOAL		1.036.200	
3.1.1.1	PESSOAL CIVIL	<u>1.036.200</u>		
	VENCIMENTOS E VANTAGENS FIXAS	850.200		
	DESPESAS VARIÁVEIS	186.000		
3.1.2.0	MATERIAL DE CONSUMO		310.000	
3.1.3.0	SERVIÇOS DE TERCEIROS		1.600.000	
3.1.3.1	REMUNERAÇÃO DE SERVIÇOS PESSOAIS	100.000		
3.1.3.2	OUTROS SERVIÇOS DE TERCEIROS	1.500.000		
3.1.4.0	ENCARGOS DIVERSOS		100.000	
3.2.0.0	TRANSFERÊNCIAS CORRENTES			152.500
3.2.5.0	CONTRIBUIÇÕES DE PREVIDÊNCIA SOCIAL		152.500	
4.0.0.0	DESPESAS DE CAPITAL			<u>789.000</u>
4.1.0.0	INVESTIMENTOS			789.000
4.1.3.0	EQUIPAMENTOS E INSTALAÇÕES		200.000	
4.1.4.0	MATERIAL PERMANENTE		589.000	

PESSOAL E ENCARGOS SOCIAIS	OUTRAS DESPESAS CORRENTES	TOTAL DAS DESPESAS CORRENTES	INVESTIMENTOS	OUTROS INVESTIMENTOS	TRANSFERÊNCIAS DE CAPITAL	TOTAL DAS DESPESAS DE CAPITAL	TOTAL GERAL
1.188.700	2.010.000	3.198.700	789.000			789.000	3.987.700

MINISTÉRIO DO EXÉRCITO

1600 - MINISTERIO DO EXERCITO		Cr\$ 1,00	
DEMONSTRATIVO DA DESPESA POR UNIDADES ORÇAMENTARIAS, CONFORME O VINCULO COM OS RECURSOS RECURSOS DO TESOURO			

CÓDIGO	ESPECIFICAÇÃO	ORDINARIOS	VINCULADOS	TOTAL
1601	MINISTERIO DO EXERCITO	10.792.365.300		10.792.365.300
1602	TERRITORIO FEDERAL DE FERNANDO DE NORONHA	3.000.700		3.000.700
1603	MINISTERIO DO EXERCITO - ENTIDADES SUPERVISIONADAS	266.634.000		266.634.000

TOTAL ➡

11.062.000.000		11.062.000.000
----------------	--	----------------

1600 - MINISTERIO DO EXERCITO		Cr\$ 1,00	
DEMONSTRATIVO DE FUNÇÕES, PROGRAMAS, E SUBPROGRAMAS POR PROJETOS E ATIVIDADES RECURSOS DO TESOURO			

CÓDIGO	ESPECIFICAÇÃO	PROJETOS	ATIVIDADES	TOTAL
0600000	DEFESA NACIONAL E SEGURANCA PUBLICA	<u>902.054.000</u>	<u>9.199.408.000</u>	<u>10.101.462.000</u>
0607000	ADMINISTRACAO		53.571.700	53.571.700
0607021	ADMINISTRACAO GERAL		53.571.700	53.571.700
0609000	ADMINISTRACAO FINANCEIRA		38.934.400	38.934.400
0608033	DIVIDA INTERNA		1.247.300	1.247.300
0608034	DIVIDA EXTERNA		37.687.100	37.687.100
0628000	DEFESA TERRESTRE	<u>853.482.000</u>	<u>8.893.639.900</u>	<u>9.747.121.900</u>
0628021	ADMINISTRACAO GERAL		661.658.000	661.658.000
0628024	PROCESSAMENTO DE DADOS		3.500.000	3.500.000
0628043	ORGANIZACAO E MODERNIZACAO ADMINISTRATIVA	2.000.000		2.000.000
0628044	INFORMACCES GEOGRAFICAS E ESTATISTICAS	7.200.000		7.200.000
0628054	PESQUISA CIENTIFICA	47.999.000		47.999.000
0628166	OPERACOES TERRESTRES	796.283.000	8.219.003.900	9.015.286.900
0628217	TREINAMENTO DE RECURSOS HUMANOS		9.478.000	9.478.000
0662000	INDUSTRIA	<u>48.572.000</u>	<u>213.262.000</u>	<u>261.834.000</u>
0662021	ADMINISTRACAO GERAL		102.028.000	102.028.000
0662024	PROCESSAMENTO DE DADOS	5.000.000		5.000.000
0662043	ORGANIZACAO E MODERNIZACAO ADMINISTRATIVA	20.600.000		20.600.000
0662055	PESQUISA TECNOLOGICA	6.000.000		6.000.000
0662169	SERVICOS DE INFORMACAO E CONTRA-INFORMACAO	2.500.000		2.500.000

1600 - MINISTERIO DO EXERCITO	RECURSOS DO TESOURO
DEMONSTRATIVO DE FUNCOES, PROGRAMAS, E SUBPROGRAMAS POR PROJETOS E ATIVIDADES	

CÓDIGO	E S P E C I F I C A Ç Ã O	PROJETOS	ATIVIDADES	TOTAL
0662217	TREINAMENTO DE RECURSOS HUMANOS		2.800.000	2.800.000
0662316	HABITACOES URBANAS	7.272.000		7.272.000
0662347	PRODUCAO INDUSTRIAL	7.200.000	108.434.000	115.634.000
0800000	EDUCAÇÃO E CULTURA		<u>914.887.500</u>	<u>914.887.500</u>
0807000	ADMINISTRACAO		<u>890.757.500</u>	<u>890.757.500</u>
0807021	ADMINISTRACAO GERAL		890.757.500	890.757.500
0843000	ENSINO DE SEGUNDO GRAU		<u>3.300.000</u>	<u>3.300.000</u>
0843199	ENSINO PCLIVALENTE		3.300.000	3.300.000
0844000	ENSINO SUPERIOR		<u>19.655.000</u>	<u>19.655.000</u>
0844205	ENSINO DE GRADUACAO		11.076.000	11.076.000
0844206	ENSINO DE POS-GRADUACAO		8.579.000	8.579.000
0846000	EDUCAÇÃO FISICA E DESPORTOS		<u>1.175.000</u>	<u>1.175.000</u>
0846223	EDUCAÇÃO FISICA		1.175.000	1.175.000
1000000	HABITACAO E URBANISMO		<u>500.000</u>	<u>500.000</u>
1057000	HABITACAO		500.000	500.000
1057316	HABITACOES URBANAS		500.000	500.000
1300000	SAUDE E SANEAMENTO		<u>16.440.000</u>	<u>16.440.000</u>
1375000	SAUDE		<u>16.440.000</u>	<u>16.440.000</u>
1375428	ASSISTENCIA MEDICA E SANITARIA		16.440.000	16.440.000
1500000	ASSISTENCIA E PREVIDENCIA		<u>28.710.500</u>	<u>28.710.500</u>
1581000	ASSISTENCIA		<u>23.910.500</u>	<u>23.910.500</u>
1581483	ASSISTENCIA AO MENOR		2.650.000	2.650.000
1581486	ASSISTENCIA SOCIAL GERAL		21.260.500	21.260.500
1584000	PROGRAMA DE FORMACAO DO PATRIMONIO DO SERVIDOR PUBLICO		<u>4.800.000</u>	<u>4.800.000</u>
1584494	PREVIDENCIA SOCIAL AO SERVIDOR PUBLICO		4.800.000	4.800.000

TOTAL →

902.054.000	10.159.946.000	11.062.000.000
-------------	----------------	----------------

1600 - MINISTERIO DO EXERCITO		CONSOLIDACAO DA DESPESA POR SUA NATUREZA		RECURSOS DO TESOURO	
CODIGO	ESPECIFICACAO	SUBELEMENTO E ITEM	ELEMENTO	CATEGORIA ECONOMICA	
3.0.0.0	DESPESAS CORRENTES			<u>9.957.851.900</u>	
3.1.0.0	DESPESAS DE CUSTEIO			<u>9.568.764.800</u>	
3.1.1.0	PESSOAL		6.788.300.000		
3.1.1.1	PESSOAL CIVIL	798.500.000			
01	VENCIMENTOS E VANTAGENS FIXAS	791.400.000			
02	DESPESAS VARIAVEIS	7.100.000			
3.1.1.2	PESSOAL MILITAR	5.989.800.000			
01	VENCIMENTOS E VANTAGENS FIXAS	4.846.600.000			
02	DESPESAS VARIAVEIS	1.143.200.000			
3.1.2.0	MATERIAL DE CONSUMO		2.062.348.600		
3.1.3.0	SERVICOS DE TERCEIROS		642.047.500		
3.1.3.1	REMUNERACAO DE SERVICOS PESSOAIS	10.572.700			
3.1.3.2	OUTROS SERVICOS DE TERCEIROS	631.474.800			
3.1.4.0	ENCARGOS DIVERSOS		57.146.700		
3.1.5.0	DESPESAS DE EXERCICIOS ANTERIORES		18.922.000		
3.2.0.0	TRANSFERENCIAS CORRENTES			389.087.100	
3.2.1.0	SUBVENCoes SOCIAIS		2.650.000		
3.2.2.0	SUBVENCoes ECONOMICAS		218.042.700		
3.2.2.1	EMPRESAS FEDERAIS	218.042.700			
01	PESSOAL	160.334.000			
03	OUTRAS DESPESAS CORRENTES	57.708.700			
3.2.3.0	TRANSFERENCIAS DE ASSISTENCIA E PREVIDENCIA SOCIAL		116.900.000		
3.2.3.3	SALARIO-FAMILIA	116.900.000			
3.2.4.0	JUROS		2.313.100		
3.2.4.2	JUROS DE EMPRESTIMOS	2.313.100			
01	EMPRESTIMOS INTERNOS	330.200			
02	EMPRESTIMOS EXTERNOS	1.982.900			
3.2.5.0	CONTRIBUICOES DE PREVIDENCIA SOCIAL		33.066.000		
3.2.7.0	DIVERSAS TRANSFERENCIAS CORRENTES		16.115.300		
3.2.7.1	ENTIDADES INTERNACIONAIS	15.300			
3.2.7.6	PESSOAS	14.200.000			
3.2.7.7	AUXILIO FUNERAL A MILITAR	1.400.000			
3.2.7.9	DIVERSAS	500.000			
4.0.0.0	DESPESAS DE CAPITAL			<u>1.104.148.100</u>	
4.1.0.0	INVESTIMENTOS			<u>1.058.066.300</u>	
4.1.1.0	OBRAS PUBLICAS		244.458.600		
4.1.2.0	SERVICOS EM REGIME DE PROGRAMACAO ESPECIAL		80.104.000		
4.1.3.0	EQUIPAMENTOS E INSTALACOES		462.578.900		
4.1.4.0	MATERIAL PERMANENTE		222.333.500		
4.1.5.0	PARTICIPACAO EM CONSTITUICAO OU AUMENTO DE CAPITAL DE EMPRESAS OU ENTIDADES INDUSTRIAIS OU AGRICOLAS		48.591.300		
4.2.0.0	INVERSOES FINANCEIRAS			8.400.000	
4.2.3.0	AQUISICAO DE TITULOS REPRESENTATIVOS DE CAPITAL DE EMPRESAS EM FUNCIONAMENTO		8.400.000		
4.3.0.0	TRANSFERENCIAS DE CAPITAL			37.681.800	
4.3.1.0	AMORTIZACAO		36.621.300		
4.3.1.2	AMORTIZACAO DE EMPRESTIMOS	36.621.300			
01	EMPRESTIMOS INTERNOS	917.100			
02	EMPRESTIMOS EXTERNOS	35.704.200			
4.3.6.0	AUXILIOS PARA INVERSOES FINANCEIRAS		1.060.500		

PESSOAL E ENCARGOS SOCIAIS	OUTRAS DESPESAS CORRENTES	TOTAL DAS DESPESAS CORRENTES	INVESTIMENTOS	INVERSOES FINANCEIRAS	TRANSFERENCIAS DE CAPITAL	TOTAL DAS DESPESAS DE CAPITAL	TOTAL GERAL
7.100.000.000	2.857.851.900	9.957.851.900	1.058.066.300	8.400.000	37.681.800	1.104.148.100	11.062.000.000

1600 - MINISTERIO DO EXERCITO		DEMONSTRATIVO DA DESPESA POR FONTE DE RECURSOS, CONSOLIDANDO PROJETOS E ATIVIDADES		RECURSOS DO TESOURO	
CODIGO	ESPECIFICACAO	PROJETOS	ATIVIDADES	TOTAL	
00	ORDINARIO NAO VINCULADO	853.482.000	9.938.883.300	10.792.365.300	
TOTAL		853.482.000	9.938.883.300	10.792.365.300	

1600 - MINISTERIO DO EXERCITO	PROGRAMA DE TRABALHO	RECURSOS DO TESOURO RECURSOS ORDINARIOS
1601 - MINISTERIO DO EXERCITO		

CÓDIGO	E S P E C I F I C A Ç Ã O	PROJETOS	ATIVIDADES	TOTAL
	DEFESA NACIONAL E SEGURANCA PUBLICA			<u>9.836.627.300</u>
	ADMINISTRACAO			<u>50.571.000</u>
	ADMINISTRACAO GERAL			50.571.000
1601.06070212.288	COORDENACAO DE PROGRAMAS A CARGO DA ADMINISTRACAO SUPERIOR		50.571.000	
	ADMINISTRACAO FINANCEIRA			<u>38.934.400</u>
	CIVICA INTERNA			1.247.300
1601.06080332.027	AMORTIZACAO E ENCARGOS DE FINANCIAMENTO		1.247.300	
	CIVICA EXTERNA			37.687.100
1601.06080342.027	AMORTIZACAO E ENCARGOS DE FINANCIAMENTO		37.687.100	
	DEFESA TERRESTRE			<u>9.747.121.900</u>
	ADMINISTRACAO GERAL			661.658.000
1601.06280212.010	ADMINISTRACAO DE PESSOAL		2.880.000	
1601.06280212.308	CONTRIBUICAO PARA O FUNDO DO EXERCITO		80.104.000	
1601.06280212.311	MOVIMENTACAO DE PESSOAL		180.000.000	
1601.06280212.314	ADMINISTRACAO E COORDENACAO DO SERVICO MILITAR		3.600.000	
1601.06280212.324	TRANSPORTE DE ENCOMENDAS, CARGAS E ANIMAIS		26.400.000	
1601.06280212.340	FUNCIAMENTO DAS ORGANIZACOES MILITARES		363.674.000	
1601.06280214.354	MANUTENCAO DO CENTRO DE DOCUMENTACAO		5.000.000	
	PROCESSAMENTO DE DADOS			3.500.000
1601.06280242.015	MANUTENCAO DO CENTRO DE PROCESSAMENTO DE DADOS E INFORMACCES		3.500.000	
	ORGANIZACAO E MODERNIZACAO ADMINISTRATIVA			2.000.000
1601.06280431.058	IMPLEMENTACAO DA MODERNIZACAO ADMINISTRATIVA	2.000.000		
	INFORMACCES GEOGRAFICAS E ESTADISTICAS			7.200.000
1601.06280441.080	MAPEAMENTO DO TERRITORIO NACIONAL	7.200.000		
	PESQUISA CIENTIFICA			47.999.000
1601.06280543.606	PESQUISA E DESENVOLVIMENTO TECNOLOGICOS	47.999.000		
	OPERACOES TERRESTRES			9.015.286.900
1601.06281661.082	EQUIPAMENTO DE MATERIAL DE MOTOMECANIZACAO	200.331.700		
1601.06281661.083	EQUIPAMENTO DE ARMAMENTO	72.420.800		
1601.06281661.084	EQUIPAMENTO DE MATERIAL DE ENGENHARIA	30.000.000		
1601.06281661.085	CONSTRUCAO DE QUARTEIS	178.371.200		
1601.06281661.086	EQUIPAMENTO DE MATERIAL DE COMUNICACOES	180.000.000		
1601.06281661.087	EQUIPAMENTO DE MATERIAL DE INTENDENCIA	36.159.300		
1601.06281661.405	EQUIPAMENTO DE FABRICAS E ARSENAIS	25.000.000		
1601.06281663.536	INSTALACAO DE TERMINAIS TELEFONICOS	8.400.000		
1601.06281663.537	MELHORAMENTO DE IMOVEIS	65.800.000		
1601.06281662.307	ADESTRAMENTO DAS FORÇAS TERRESTRES		26.944.000	
1601.06281662.317	MATERIAL VETERINARIO, AGRICOLA E ANIMAIS		360.000	
1601.06281662.320	MANUTENCAO DE MATERIAL DE INTENDENCIA		461.441.000	
1601.06281662.321	ARRACADAMENTO DE ANIMAIS		26.800.000	
1601.06281662.322	MANUTENCAO DE MATERIAL DE SAUDE		51.465.500	
1601.06281662.323	ALIMENTACAO DE PESSOAL		1.160.385.000	
1601.06281662.325	MANUTENCAO DE MATERIAL DE COMUNICACOES		40.455.100	
1601.06281662.326	CBTENCAO DE MUNICIOS		84.600.000	
1601.06281662.327	FABRICACAO E RECUPERACAO DE EQUIPAMENTO MILITAR		1.850.000	
1601.06281662.328	MANUTENCAO DE MATERIAL DE MOTOMECANIZACAO		203.591.800	
1601.06281662.330	MANUTENCAO DE ARMAMENTO		21.375.000	
1601.06281662.331	MANUTENCAO DE MATERIAL DE ENGENHARIA		10.000.000	
1601.06281662.332	OPERACOES DE INFORMACOES E CONTRA INFORMACOES		12.480.000	
1601.06281664.353	PAGAMENTO DE PESSOAL		6.092.456.500	
1601.06281664.395	MANUTENCAO DE FABRICAS E ARSENAIS		5.000.000	
	TREINAMENTO DE RECURSOS HUMANOS			9.478.000
1601.06282172.310	ENSINO MILITAR ESPECIALIZADO		9.478.000	
	EDUCACAO E CULTURA			<u>514.887.500</u>
	ADMINISTRACAO			<u>890.757.500</u>
	ADMINISTRACAO GERAL			890.757.500
1601.08070214.433	FUNCIAMENTO DAS ORGANIZACOES MILITARES DE ENSINO		43.548.000	
1601.08070214.434	PAGAMENTO DE PESSOAL DE ENSINO		847.209.500	
	ENSINO DE SEGUNDO GRAU			<u>3.300.000</u>
	ENSINO PCLIVALENTE			3.300.000
1601.08431992.312	ENSINO NOS COLEGIOS MILITARES E ESCOLA PREPARATORIA DE CADETES		3.300.000	
	ENSINO SUPERIOR			<u>19.655.000</u>
	ENSINO DE GRADUACAO			11.076.000
1601.08442052.309	FORMACAO DE ENGENHEIROS E DE OFICIAIS		11.076.000	
	ENSINO DE POS-GRADUACAO			8.575.000
1601.08442062.313	APERFEIÇAMENTO DE OFICIAIS E FORMACAO DE OFICIAIS DE ESTADO-MAIOR		8.575.000	

1600 - MINISTERIO DO EXERCITO	PROGRAMA DE TRABALHO	RECURSOS DO TESOIRO
1601 - MINISTERIO DO EXERCITO		RECURSOS ORDINARIOS

CÓDIGO	ESPECIFICAÇÃO	PROJETOS	ATIVIDADES	TOTAL
	EDUCAÇÃO FISICA E DESPORTOS			<u>1.175.000</u>
	EDUCAÇÃO FISICA			1.175.000
1601.08462232.334	COMPETIÇÕES DESPORTIVAS		1.175.000	
	HABITACAO E URBANISMO			<u>500.000</u>
	HABITACAO			500.000
	HABITACOES URBANAS			500.000
1601.10573162.339	CONTRIBUICAO A CAIXA DE FINANCIAMENTO IMOBILIARIO DO EXERCITO		500.000	
	SAUDE E SANEAMENTO			<u>16.440.000</u>
	SAUDE			16.440.000
	ASSISTENCIA MEDICA E SANITARIA			16.440.000
1601.13754284.396	MANUTENCAO DE SERVICOS MEDICO-HOSPITALARES		16.440.000	
	ASSISTENCIA E PREVIDENCIA			<u>23.910.500</u>
	ASSISTENCIA			23.910.500
	ASSISTENCIA AO MENOR			2.650.000
1601.15814832.319	ASSISTENCIA FINANCEIRA A FUNDACAO OSORIO		2.650.000	
	ASSISTENCIA SOCIAL GERAL			21.260.500
1601.15814862.318	DOACAO DE CASAS A EX-INTEGRANTES DA FORCA EXPEDICIONARIA BRASILEIRA		1.060.500	
1601.15814864.102	ASSISTENCIA SOCIAL A SERVIDORES		20.200.000	

TOTAL ➡ 853.482.000 9.938.883.300 10.792.365.300

1600 - MINISTERIO DO EXERCITO	NATUREZA DA DESPESA	RECURSOS DO TESOIRO
1601 - MINISTERIO DO EXERCITO		RECURSOS ORDINARIOS

CÓDIGO	ESPECIFICAÇÃO	SUBLELEMENTO E ITEM	ELEMENTO	CATEGORIA ECONOMICA
3.0.0.0	DESPESAS CORRENTES			<u>9.737.308.500</u>
3.1.0.0	DESPESAS DE CUSTEIO			9.566.264.100
3.1.1.0	PESSOAL		6.788.300.000	
3.1.1.1	PESSOAL CIVIL	798.500.000		
01	VENCIMENTOS E VANTAGENS FIXAS	791.400.000		
02	DESPESAS VARIÁVEIS	7.100.000		
3.1.1.2	PESSOAL MILITAR	5.989.800.000		
01	VENCIMENTOS E VANTAGENS FIXAS	4.846.600.000		
02	DESPESAS VARIÁVEIS	1.143.200.000		
3.1.2.0	MATERIAL DE CONSUMO		2.060.398.600	
3.1.3.0	SERVICOS DE TERCEIROS		641.597.500	
3.1.3.1	REMUNERACAO DE SERVICOS PESSOAIS	10.492.700		
3.1.3.2	OUTROS SERVICOS DE TERCEIROS	631.104.800		
3.1.4.0	ENCARGOS DIVERSOS		57.046.000	
3.1.5.0	DESPESAS DE EXERCICIOS ANTERIORES		18.922.000	
3.2.0.0	TRANSFERENCIAS CORRENTES			171.044.400
3.2.1.0	SUBVENCOES SOCIAIS		2.650.000	
3.2.3.0	TRANSFERENCIAS DE ASSISTENCIA E PREVIDENCIA SOCIAL		116.900.000	
3.2.3.3	SALARIO-FAMILIA	116.900.000		
3.2.4.0	JUROS		2.313.100	
3.2.4.2	JUROS DE EMPRESTIMOS	2.313.100		
01	EMPRESTIMOS INTERNOS	330.200		
02	EMPRESTIMOS EXTERNOS	1.982.900		
3.2.5.0	CONTRIBUICOES DE PREVIDENCIA SOCIAL		33.066.000	
3.2.7.0	DIVERSAS TRANSFERENCIAS CORRENTES		16.115.300	
3.2.7.1	ENTIDADES INTERNACIONAIS	15.300		
3.2.7.6	PESSOAS	14.200.000		
3.2.7.7	AUXILIO FUNERAL A MILITAR	1.400.000		
3.2.7.9	DIVERSAS	500.000		
4.0.0.0	DESPESAS DE CAPITAL			<u>1.055.056.800</u>
4.1.0.0	INVESTIMENTOS			1.008.975.000
4.1.1.0	OBRAS PUBLICAS		244.458.600	
4.1.2.0	SERVICOS EM REGIME DE PROGRAMACAO ESPECIAL		80.104.000	
4.1.3.0	EQUIPAMENTOS E INSTALACOES		462.298.900	
4.1.4.0	MATERIAL PERMANENTE		222.113.500	
4.2.0.0	INVERSOES FINANCEIRAS			8.400.000
4.2.3.0	AQUISICAO DE TITULOS REPRESENTATIVOS DE CAPITAL DE EMPRESAS EM FUNCIONAMENTO		8.400.000	
4.3.0.0	TRANSFERENCIAS DE CAPITAL			37.681.800
4.3.1.0	AMORTIZACAO		36.621.300	
4.3.1.2	AMORTIZACAO DE EMPRESTIMOS	36.621.300		
01	EMPRESTIMOS INTERNOS	917.100		
02	EMPRESTIMOS EXTERNOS	35.704.200		
4.3.6.0	AUXILIOS PARA INVERSOES FINANCEIRAS		1.060.500	

PESSOAL E ENCARGOS SOCIAIS	OUTRAS DESPESAS CORRENTES	TOTAL DAS DESPESAS CORRENTES	INVESTIMENTOS	INVERSOES FINANCEIRAS	TRANSFERENCIAS DE CAPITAL	TOTAL DAS DESPESAS DE CAPITAL	TOTAL GERAL
6.939.666.000	2.797.642.500	9.737.308.500	1.008.975.000	8.400.000	37.681.800	1.055.056.800	10.792.365.300

C1100

1600 - MINISTERIO DO EXERCITO
 DEMONSTRATIVO DA DESPESA POR FONTE DE RECURSOS, CONSOLIDANDO PROJETOS E ATIVIDADES RECURSOS DO TESOURO
 1602 - TERRITORIO FEDERAL DE FERNANDO DE NORONHA

CÓDIGO	ESPECIFICAÇÃO	PROJETOS	ATIVIDADES	TOTAL
00	ORDINARIO NAO VINCULADO		3.000.700	3.000.700

TOTAL →

	3.000.700	3.000.700
--	-----------	-----------

C1100

1600 - MINISTERIO DO EXERCITO
 PROGRAMA DE TRABALHO RECURSOS DO TESOURO
 1602 - TERRITORIO FEDERAL DE FERNANDO DE NORONHA RECURSOS ORDINARIOS

CÓDIGO	ESPECIFICAÇÃO	PROJETOS	ATIVIDADES	TOTAL
	DEFESA NACIONAL E SEGURANCA PUBLICA			3.000.700
	ADMINISTRACAO			3.000.700
	ADMINISTRACAO GERAL			3.000.700
1602.06070212.499	ADMINISTRACAO DO TERRITORIO FEDERAL		3.000.700	

TOTAL →

	3.000.700	3.000.700
--	-----------	-----------

C16 L00

1600 - MINISTERIO DO EXERCITO
 NATUREZA DA DESPESA RECURSOS DO TESOURO
 1602 - TERRITORIO FEDERAL DE FERNANDO DE NORONHA

CÓDIGO	ESPECIFICAÇÃO	SUBELEMENTO E ITEM	ELEMENTO	CATEGORIA ECONOMICA
3.0.0.0	DESPESAS CORRENTES			2.500.700
3.1.0.0	DESPESAS DE CUSTEIO			2.500.700
3.1.2.0	MATERIAL DE CONSUMO		1.950.000	
3.1.3.0	SERVICOS DE TERCEIROS		450.000	
3.1.3.1	REMUNERACAO DE SERVICOS PESSOAIS	80.000		
3.1.3.2	OUTROS SERVICOS DE TERCEIROS	370.000		
3.1.4.0	ENCARGOS DIVERSOS		100.700	
4.0.0.0	DESPESAS DE CAPITAL			500.000
4.1.0.0	INVESTIMENTOS			500.000
4.1.3.0	EQUIPAMENTOS E INSTALACOES		280.000	
4.1.4.0	MATERIAL PERMANENTE		220.000	

PROJETAIS E ENCARGOS SOCIAIS	OUTRAS DESPESAS COMITIDAS	TOTAL DAS DESPESAS COMITIDAS	INVESTIMENTOS	DIVULGAÇÕES FINANCEIRAS	TRANSFERÊNCIAS DE CAPITAL	TOTAL DAS DESPESAS DE CAPITAL	TOTAL GERAL
	2.500.700	2.500.700	500.000			500.000	3.000.700

04100

1600 - MINISTERIO DO EXERCITO
 DEMONSTRATIVO DA DESPESA POR FONTE DE RECURSOS, CONSOLIDANDO PROJETOS E ATIVIDADES RECURSOS DO TESOURO
 1603 - MINISTERIO DO EXERCITO - ENTIDADES SUPERVISIONADAS

CÓDIGO	ESPECIFICAÇÃO	PROJETOS	ATIVIDADES	TOTAL
00	ORDINARIO NÃO VINCULADO	48.572.000	218.062.000	266.634.000

TOTAL ➡

48.572.000	218.062.000	266.634.000
------------	-------------	-------------

04100

1600 - MINISTERIO DO EXERCITO
 PROGRAMA DE TRABALHO RECURSOS DO TESOURO
 1603 - MINISTERIO DO EXERCITO - ENTIDADES SUPERVISIONADAS RECURSOS ORDINARIOS

CÓDIGO	ESPECIFICAÇÃO	PROJETOS	ATIVIDADES	TOTAL
	DEFESA NACIONAL E SEGURANCA PUBLICA			<u>261.834.000</u>
	INDUSTRIA			<u>261.834.000</u>
	ADMINISTRACAO GERAL			102.028.000
1603.06620212.937	ATIVIDADES A CARGO DA INDUSTRIA DE MATERIAL BELICO DO BRASIL		102.028.000	
	PROCESSAMENTO DE DADOS			5.000.000
1603.06620241.937	PROJETOS A CARGO DA INDUSTRIA DE MATERIAL BELICO DO BRASIL	5.000.000		
	ORGANIZACAO E MODERNIZACAO ADMINISTRATIVA			20.600.000
1603.06620431.937	PROJETOS A CARGO DA INDUSTRIA DE MATERIAL BELICO DO BRASIL	20.600.000		
	PESQUISA TECNOLOGICA			6.000.000
1603.06620551.937	PROJETOS A CARGO DA INDUSTRIA DE MATERIAL BELICO DO BRASIL	6.000.000		
	SERVICOS DE INFORMACAO E CONTRA-INFORMACAO			2.500.000
1603.06621691.937	PROJETOS A CARGO DA INDUSTRIA DE MATERIAL BELICO DO BRASIL	2.500.000		
	TREINAMENTO DE RECURSOS HUMANOS			2.800.000
1603.06622172.937	ATIVIDADES A CARGO DA INDUSTRIA DE MATERIAL BELICO DO BRASIL		2.800.000	
	HABITACOES URBANAS			7.272.000
1603.06623161.937	PROJETOS A CARGO DA INDUSTRIA DE MATERIAL BELICO DO BRASIL	7.272.000		
	PRODUCAO INDUSTRIAL			115.634.000
1603.06623471.937	PROJETOS A CARGO DA INDUSTRIA DE MATERIAL BELICO DO BRASIL	7.200.000		
1603.06623472.937	ATIVIDADES A CARGO DA INDUSTRIA DE MATERIAL BELICO DO BRASIL		108.434.000	
	ASISTENCIA E PREVIDENCIA			<u>4.800.000</u>
	PROGRAMA DE FORMACAO DO PATRIMONIO DO SERVIDOR PUBLICO			<u>4.800.000</u>
	PREVIDENCIA SOCIAL AO SERVIDOR PUBLICO			4.800.000
1603.15844942.937	ATIVIDADES A CARGO DA INDUSTRIA DE MATERIAL BELICO DO BRASIL		4.800.000	

TOTAL ➡

48.572.000	218.062.000	266.634.000
------------	-------------	-------------

048 100

1600 - MINISTERIO DO EXERCITO
 NATUREZA DA DESPESA RECURSOS DO TESOURO
 1603 - MINISTERIO DO EXERCITO - ENTIDADES SUPERVISIONADAS

CÓDIGO	ESPECIFICAÇÃO	SUBELEMENTO E ITEM	ELEMENTO	CATEGORIA ECONOMICA
3.0.0.0	DESPESAS CORRENTES			<u>218.042.700</u>
3.2.0.0	TRANSFERENCIAS CORRENTES			218.042.700
3.2.2.0	SUBVENCOES ECONOMICAS		218.042.700	
3.2.2.1	EMPRESAS FEDERAIS	<u>218.042.700</u>		
01	PESSOAL	160.334.000		
03	OUTRAS DESPESAS CORRENTES	57.708.700		
4.0.0.0	DESPESAS DE CAPITAL			<u>48.591.300</u>
4.1.0.0	INVESTIMENTOS			48.591.300
4.1.5.0	PARTICIPACAO EM CONSTITUICAO OU AUMENTO DE CAPITAL DE EMPRESAS OU ENTIDADES INDUSTRIAIS OU AGRICOLAS		48.591.300	

PESSOAL E ENCARGOS SOCIAIS	OUTRAS DESPESAS CORRENTES	TOTAL DAS DESPESAS CORRENTES	INVESTIMENTOS	INVERSOES FINANCEIRAS	TRANSFERENCIAS DE CAPITAL	TOTAL DAS DESPESAS DE CAPITAL	TOTAL GERAL
160.334.000	57.708.700	218.042.700	48.591.300			48.591.300	266.634.000

MINISTÉRIO DA FAZENDA

C/100

1700 - MINISTERIO DA FAZENDA		RECURSOS DO TESOURO	
DEMONSTRATIVO DA DESPESA POR UNIDADES ORÇAMENTARIAS, CONFORME O VINCULO COM OS RECURSOS			

CÓDIGO	ESPECIFICAÇÃO	ORDINARIOS	VINCULADOS	TOTAL
1701	GABINETE DO MINISTRO	50.128.000		50.128.000
1702	SECRETARIA GERAL	2.477.524.500		2.477.524.500
1703	SECRETARIA GERAL - ENTIDADES SUPERVISIONADAS	59.357.300		59.357.300
1704	INSPETORIA GERAL DE FINANÇAS	63.491.000		63.491.000
1705	DIVISÃO DE SEGURANÇA E INFORMAÇÕES	4.630.000		4.630.000
1707	PROCURADORIA GERAL DA FAZENDA NACIONAL	22.507.000		22.507.000
1708	ESCOLA DE ADMINISTRAÇÃO FAZENDARIA	52.043.000	50.000.000	102.043.000
1710	SECRETARIA DA RECEITA FEDERAL	963.441.000	120.000.000	1.083.441.000
1711	DEPARTAMENTO DE ADMINISTRAÇÃO	19.380.000		19.380.000
1712	SERVIÇO DO PATRIMÔNIO DA UNIÃO	32.198.000		32.198.000
1713	DEPARTAMENTO DO PESSOAL	60.079.200		60.079.200
1714	COORDENADORIA DAS EMPRESAS INCORPORADAS AO PATRIMÔNIO NACIONAL	85.029.000	3.600.000	88.629.000

TOTAL → 3.889.808.000 173.600.000 4.063.408.000

C/100

1700 - MINISTERIO DA FAZENDA		RECURSOS DO TESOURO	
DEMONSTRATIVO DE FUNÇÕES, PROGRAMAS, E SUBPROGRAMAS POR PROJETOS E ATIVIDADES			

CÓDIGO	ESPECIFICAÇÃO	PROJETOS	ATIVIDADES	TOTAL
0300000	ADMINISTRAÇÃO E PLANEJAMENTO	<u>340.576.000</u>	<u>3.472.852.700</u>	<u>3.813.428.700</u>
0307000	ADMINISTRAÇÃO	<u>336.576.000</u>	<u>944.284.300</u>	<u>1.280.860.300</u>
0307020	SUPERVISÃO E COORDENAÇÃO SUPERIOR		48.648.000	48.648.000
0307021	ADMINISTRAÇÃO GERAL	2.106.000	887.258.300	889.364.300
0307025	EDIFICAÇÕES PÚBLICAS	334.470.000		334.470.000
0307428	ASSISTÊNCIA MÉDICA E SANITÁRIA		8.378.000	8.378.000
0308000	ADMINISTRAÇÃO FINANCEIRA	<u>4.000.000</u>	<u>2.379.553.000</u>	<u>2.383.553.000</u>
0308021	ADMINISTRAÇÃO GERAL		12.161.000	12.161.000
0308030	ADMINISTRAÇÃO DE RECEITAS		2.261.964.000	2.261.964.000
0308032	CONTROLE INTERNO		105.428.000	105.428.000
0308043	ORGANIZAÇÃO E MODERNIZAÇÃO ADMINISTRATIVA	4.000.000		4.000.000
0309000	PLANEJAMENTO GOVERNAMENTAL		<u>144.385.400</u>	<u>144.385.400</u>
0309040	PLANEJAMENTO E ORÇAMENTAÇÃO		119.310.200	119.310.200
0309042	ORDENAMENTO ECONÔMICO-FINANCEIRO		22.777.200	22.777.200
0309043	ORGANIZAÇÃO E MODERNIZAÇÃO ADMINISTRATIVA		2.298.000	2.298.000
0329000	SERVIÇOS DE INFORMAÇÕES		4.630.000	4.630.000
0329169	SERVIÇOS DE INFORMAÇÃO E CONTRA-INFORMAÇÃO		4.630.000	4.630.000
0800000	EDUCAÇÃO E CULTURA		<u>111.013.000</u>	<u>111.013.000</u>
0845000	ENSINO SUPLETIVO		<u>111.013.000</u>	<u>111.013.000</u>
0845217	TREINAMENTO DE RECURSOS HUMANOS		111.013.000	111.013.000

C/8 1.00

1700 - MINISTERIO DA FAZENDA RECURSOS DO TESOURO

DEMONSTRATIVO DE FUNCOES, PROGRAMAS, E SUBPROGRAMAS POR PROJETOS E ATIVIDADES

CÓDIGO	ESPECIFICAÇÃO	PROJETOS	ATIVIDADES	TOTAL
1100000	INDUSTRIA, COMERCIO E SERVIÇOS	<u>39.144.000</u>	<u>99.822.300</u>	<u>138.966.300</u>
1108000	ADMINISTRAÇÃO FINANCEIRA		<u>10.049.000</u>	<u>10.049.000</u>
1108034	CIVICA EXTERNA		10.049.000	10.049.000
1162000	INDUSTRIA	<u>32.400.000</u>	<u>84.057.300</u>	<u>116.457.300</u>
1162347	PRODUÇÃO INDUSTRIAL	32.400.000	84.057.300	116.457.300
1165000	TURISMO	<u>6.744.000</u>	<u>5.716.000</u>	<u>12.460.000</u>
1165571	SERVIÇOS DE TRANSPORTE URBANO	6.744.000	5.716.000	12.460.000

TOTAL → 379.720.000 3.683.688.000 4.063.408.000

C/8 1.00

1700 - MINISTERIO DA FAZENDA RECURSOS DO TESOURO

CONSOLIDAÇÃO DA DESPESA POR SUA NATUREZA

CÓDIGO	ESPECIFICAÇÃO	SUBELEMENTO E ITEM	ELEMENTO	CATEGORIA ECONÔMICA
3.0.0.0	DESPESAS CORRENTES			<u>3.375.610.000</u>
3.1.0.0	DESPESAS DE CUSTEIO			3.253.725.300
3.1.1.0	PESSOAL		1.806.931.300	
3.1.1.1	PESSOAL CIVIL	1.806.931.300		
01	VENCIMENTOS E VANTAGENS FIXAS	1.660.117.400		
02	DESPESAS VARIÁVEIS	146.813.900		
3.1.2.0	MATERIAL DE CONSUMO		129.667.000	
3.1.3.0	SERVIÇOS DE TERCEIROS		1.297.000.100	
3.1.3.1	REMUNERAÇÃO DE SERVIÇOS PESSOAIS	30.441.600		
3.1.3.2	OUTROS SERVIÇOS DE TERCEIROS	1.266.558.500		
3.1.4.0	ENCARGOS DIVERSOS		20.126.900	
3.2.0.0	TRANSFERÊNCIAS CORRENTES			121.884.700
3.2.1.0	SUBVENÇÕES SOCIAIS		20.000	
3.2.2.0	SUBVENÇÕES ECONÔMICAS		83.657.300	
3.2.2.1	EMPRESAS FEDERAIS	<u>83.657.300</u>		
01	PESSOAL	83.657.300		
3.2.3.0	TRANSFERÊNCIAS DE ASSISTÊNCIA E PREVIDÊNCIA SOCIAL		17.608.600	
3.2.3.3	SALÁRIO-FAMÍLIA	17.608.600		
3.2.4.0	JUROS		3.132.000	
3.2.4.1	JUROS DA DÍVIDA PÚBLICA	<u>3.132.000</u>		
02	FUNDADA EXTERNA	3.132.000		
3.2.5.0	CONTRIBUIÇÕES DE PREVIDÊNCIA SOCIAL		16.610.800	
3.2.7.0	DIVERSAS TRANSFERÊNCIAS CORRENTES		856.000	
3.2.7.6	PESSOAS	650.000		
3.2.7.9	DIVERSAS	206.000		
4.0.0.0	DESPESAS DE CAPITAL			<u>687.798.000</u>
4.1.0.0	INVESTIMENTOS			672.157.000
4.1.1.0	OBRAS PÚBLICAS		334.770.000	
4.1.2.0	SERVIÇOS EM REGIME DE PROGRAMAÇÃO ESPECIAL		175.346.000	
4.1.3.0	EQUIPAMENTOS E INSTALAÇÕES		75.734.400	
4.1.4.0	MATERIAL PERMANENTE		53.906.600	
4.1.5.0	PARTICIPAÇÃO EM CONSTITUIÇÃO OU AUMENTO DE CAPITAL DE EMPRESAS OU ENTIDADES INDUSTRIAIS OU AGRÍCOLAS		32.400.000	
4.2.0.0	INVERSOES FINANCEIRAS			8.724.000
4.2.1.0	AQUISIÇÃO DE IMÓVEIS		5.000.000	
4.2.3.0	AQUISIÇÃO DE TÍTULOS REPRESENTATIVOS DE CAPITAL DE EMPRESAS EM FUNCIONAMENTO		3.724.000	
4.3.0.0	TRANSFERÊNCIAS DE CAPITAL			6.917.000
4.3.1.0	AMORTIZAÇÃO		6.917.000	
4.3.1.1	AMORTIZAÇÃO DA DÍVIDA PÚBLICA	<u>6.917.000</u>		
02	FUNDADA EXTERNA	6.917.000		

PESSOAL E ENCARGOS SOCIAIS	OUTRAS DESPESAS CORRENTES	TOTAL DAS DESPESAS CORRENTES	INVESTIMENTOS	INVERSOES FINANCEIRAS	TRANSFERÊNCIAS DE CAPITAL	TOTAL DAS DESPESAS DE CAPITAL	TOTAL GERAL
1.924.808.000	1.450.802.000	3.375.610.000	672.157.000	8.724.000	6.917.000	687.798.000	4.063.408.000

C\$ 1,00

1700 - MINISTERIO DA FAZENDA
 DEMONSTRATIVO DA DESPESA POR FONTE DE RECURSOS, CONSOLIDANDO PROJETOS E ATIVIDADES RECURSOS DO TESOIRO
 1701 - GABINETE DO MINISTRO

CÓDIGO	ESPECIFICAÇÃO	PROJETOS	ATIVIDADES	TOTAL
00	ORDINARIO NAO VINCULADO		50.128.000	50.128.000
TOTAL ➔			50.128.000	50.128.000

C\$ 1,00

1700 - MINISTERIO DA FAZENDA
 PROGRAMA DE TRABALHO RECURSOS DO TESOIRO
 1701 - GABINETE DO MINISTRO RECURSOS ORDINARIOS

CÓDIGO	ESPECIFICAÇÃO	PROJETOS	ATIVIDADES	TOTAL
	ADMINISTRACO E PLANEJAMENTO			50.128.000
	ADMINISTRACO			50.128.000
	SUPERVISO E COORDENACO SUPERIOR			48.648.000
1701.03070202.001	ASSESSORAMENTO SUPERIOR		48.648.000	
	ADMINISTRACO GERAL			1.480.000
1701.03070212.026	MANUTENO DE RESIDENCIAS OFICIAIS (INCLUSIVE LAVANDERIA, ALIMENTACO DE EMPREGADOS E DA SEGURANA)		580.000	
1701.03070214.439	CONSERVACO, UTILIZACO E VIGILANCIA DE RESIDENCIAS OFICIAIS (INCLUSIVE SERVIOS DE GAS, TELEFONE, LUZ, ETC)		900.000	
TOTAL ➔			50.128.000	50.128.000

C\$ 1,00

1700 - MINISTERIO DA FAZENDA
 NATUREZA DA DESPESA RECURSOS DO TESOIRO
 1701 - GABINETE DO MINISTRO

CÓDIGO	ESPECIFICAÇÃO	SUBELEMENTO E ITEM	ELEMENTO	CATEGORIA ECONMICA
3.0.0.0	DESPESAS CORRENTES			48.128.000
3.1.0.0	DESPESAS DE CUSTEIO			44.014.000
3.1.1.0	PESSOAL		33.584.000	
3.1.1.1	PESSOAL CIVIL	33.584.000		
01	VENCIMENTOS E VANTAGENS FIXAS	30.427.000		
02	DESPESAS VARIÁVEIS	3.157.000		
3.1.2.0	MATERIAL DE CONSUMO		2.800.000	
3.1.3.0	SERVIOS DE TERCEIROS		5.600.000	
3.1.3.2	OUTROS SERVIOS DE TERCEIROS	5.600.000		
3.1.4.0	ENCARGOS DIVERSOS		2.030.000	
3.2.0.0	TRANSFERENCIAS CORRENTES			4.114.000
3.2.3.0	TRANSFERENCIAS DE ASSISTENCIA E PREVIDENCIA SOCIAL		204.000	
3.2.3.3	SALARIO-FAMILIA	204.000		
3.2.5.0	CONTRIBUICES DE PREVIDENCIA SOCIAL		3.910.000	
4.0.0.0	DESPESAS DE CAPITAL			2.000.000
4.1.0.0	INVESTIMENTOS			2.000.000
4.1.3.0	EQUIPAMENTOS E INSTALACES		1.100.000	
4.1.4.0	MATERIAL PERMANENTE		900.000	

PESSOAL E ENCARGOS SOCIAIS	OUTRAS DESPESAS CORRENTES	TOTAL DAS DESPESAS CORRENTES	INVESTIMENTOS	INVESTIMENTOS FINANCEIROS	TRANSFERENCIAS DE CAPITAL	TOTAL DAS DESPESAS DE CAPITAL	TOTAL GERAL
37.698.000	10.430.000	48.128.000	2.000.000			2.000.000	50.128.000

04100

1700 - MINISTERIO DA FAZENDA
 DEMONSTRATIVO DA DESPESA POR FONTE DE RECURSOS, CONSOLIDANDO PROJETOS E ATIVIDADES RECURSOS DO TESOURO
 1702 - SECRETARIA GERAL

CÓDIGO	ESPECIFICAÇÃO	PROJETOS	ATIVIDADES	TOTAL
00	ORDINARIO NAC VINCULADO	336.576.000	2.140.948.500	2.477.524.500

TOTAL ➡

336.576.000	2.140.948.500	2.477.524.500
-------------	---------------	---------------

04100

1700 - MINISTERIO DA FAZENDA
 PROGRAMA DE TRABALHO RECURSOS DO TESOURO
 1702 - SECRETARIA GERAL RECURSOS ORDINARIOS

CÓDIGO	ESPECIFICAÇÃO	PROJETOS	ATIVIDADES	TOTAL
	ADMINISTRACAO E PLANEJAMENTO			<u>2.468.554.500</u>
	ADMINISTRACAO			<u>1.110.055.100</u>
	ADMINISTRACAO GERAL			767.207.100
1702.03070211.291	PLANO DE TRANSFERENCIA PARA BRASILIA	2.106.000		
1702.03070212.133	MANUTENCAO DO COMITE BRASILEIRO DE NEMENCLATURA		206.000	
1702.03070212.137	ADMINISTRACAO DO PATRIMONIO DA UNIAO		33.109.000	
1702.03070214.365	ADMINISTRACAO E MANUTENCAO DAS UNIDADES ESTADUAIS DO MINISTERIO		731.470.100	
1702.03070214.438	UTILIZACAO DE RESIDENCIAS OFICIAIS		320.000	
	EDIFICACAOES PUBLICAS			334.470.000
1702.03070253.272	AQUISICAO E CONSTRUCAO DE PREDIOS FAZENDARIOS	334.470.000		
	ASSISTENCIA MEDICA E SANITARIA			8.378.000
1702.03074282.225	ASSISTENCIA MEDICA A SERVIDORES		8.378.000	
	ADMINISTRACAO FINANCEIRA			<u>1.214.114.000</u>
	ADMINISTRACAO GERAL			12.161.000
1702.03080212.126	MANUTENCAO DOS CONSELHOS DE CONTRIBUINTES		12.161.000	
	ADMINISTRACAO DE RECEITAS			1.156.016.000
1702.03080302.136	ADMINISTRACAO FISCAL E TRIBUTARIA		1.135.712.000	
1702.03080304.032	SERVICCO JURIDICO E DA DIVIDA ATIVA DA UNIAO		20.304.000	
	CONTROLE INTERNO			45.937.000
1702.03080322.011	ADMINISTRACAO FINANCEIRA, CONTABILIDADE E AUDITORIA		45.937.000	
	PLANEJAMENTO GOVERNAMENTAL			<u>144.385.400</u>
	PLANEJAMENTO E ORCAMENTACAO			119.310.200
1702.03090402.005	COORDENACAO DO PLANEJAMENTO		119.310.200	
	ORDENAMENTO ECONOMICO-FINANCEIRO			22.777.200
1702.03090422.125	REGULARIZACAO DE PREGOS		12.083.400	
1702.03090422.458	ORIENTACAO E EXECUCAO DA POLITICA ADUANEIRA		10.693.800	
	ORGANIZACAO E MODERNIZACAO ADMINISTRATIVA			2.298.000
1702.03090432.124	COORDENACAO E IMPLEMENTACAO DE TECNICAS FINANCEIRAS		2.298.000	
	EDUCACAO E CULTURA			<u>8.970.000</u>
	ENSINO SUPLETIVO			<u>8.970.000</u>
	TREINAMENTO DE RECURSOS HUMANOS			8.970.000
1702.08452172.561	COORDENACAO E MANUTENCAO DA ESCOLA DE ADMINISTRACAO FAZENDARIA		8.970.000	

TOTAL ➡

336.576.000	2.140.948.500	2.477.524.500
-------------	---------------	---------------

1700 - MINISTERIO DA FAZENDA	NATUREZA DA DESPESA	RECURSOS DO TESOIRO
1702 - SECRETARIA GERAL		

CÓDIGO	ESPECIFICAÇÃO	SUBELEMENTO E ITEM	ELEMENTO	CATEGORIA ECONÔMICA
3.0.0.0	DESPESAS CORRENTES			<u>2.067.242.700</u>
3.1.0.0	DESPESAS DE CUSTEIO			2.042.413.900
3.1.1.0	PESSOAL		1.420.781.900	
3.1.1.1	PESSOAL CIVIL	1.420.781.900		
	01 VENCIMENTOS E VANTAGENS FIXAS	1.404.809.700		
	02 DESPESAS VARIÁVEIS	15.972.200		
3.1.2.0	MATERIAL DE CONSUMO		82.578.500	
3.1.3.0	SERVIÇOS DE TERCEIROS		528.541.600	
3.1.3.1	REMUNERAÇÃO DE SERVIÇOS PESSOAIS	9.151.600		
3.1.3.2	OUTROS SERVIÇOS DE TERCEIROS	519.390.000		
3.1.4.0	ENCARGOS DIVERSOS		10.511.900	
3.2.0.0	TRANSFERÊNCIAS CORRENTES			24.828.800
3.2.3.0	TRANSFERÊNCIAS DE ASSISTÊNCIA E PREVIDÊNCIA SOCIAL		14.543.500	
3.2.3.3	SALÁRIO-FAMÍLIA	14.543.500		
3.2.5.0	CONTRIBUIÇÕES DE PREVIDÊNCIA SOCIAL		10.079.300	
3.2.7.0	DIVERSAS TRANSFERÊNCIAS CORRENTES		206.000	
3.2.7.9	DIVERSAS	206.000		
4.0.0.0	DESPESAS DE CAPITAL			<u>410.281.800</u>
4.1.0.0	INVESTIMENTOS			402.057.800
4.1.1.0	OBRAS PÚBLICAS		329.470.000	
4.1.2.0	SERVIÇOS EM REGIME DE PROGRAMAÇÃO ESPECIAL		1.214.000	
4.1.3.0	EQUIPAMENTOS E INSTALAÇÕES		45.883.400	
4.1.4.0	MATERIAL PERMANENTE		25.490.400	
4.2.0.0	INVERSÕES FINANCEIRAS			8.224.000
4.2.1.0	AQUISIÇÃO DE IMÓVEIS		5.000.000	
4.2.3.0	AQUISIÇÃO DE TÍTULOS REPRESENTATIVOS DE CAPITAL DE EMPRESAS EM FUNCIONAMENTO		3.224.000	

PESSOAL E ENCARGOS SOCIAIS	OUTRAS DESPESAS CORRENTES	TOTAL DAS DESPESAS CORRENTES	INVESTIMENTOS	INVERSÕES FINANCEIRAS	TRANSFERÊNCIAS DE CAPITAL	TOTAL DAS DESPESAS DE CAPITAL	TOTAL GERAL
1.445.404.700	621.838.000	2.067.242.700	402.057.800	8.224.000		410.281.800	2.477.524.500

1700 - MINISTERIO DA FAZENDA	DEMONSTRATIVO DA DESPESA POR FONTE DE RECURSOS, CONSOLIDANDO PROJETOS E ATIVIDADES	RECURSOS DO TESOIRO
1703 - SECRETARIA GERAL - ENTIDADES SUPERVISIONADAS		

CÓDIGO	ESPECIFICAÇÃO	PROJETOS	ATIVIDADES	TOTAL
00	ORDINÁRIO NÃO VINCULADO	32.400.000	26.957.300	59.357.300

TOTAL				32.400.000	26.957.300	59.357.300
-------	--	--	--	------------	------------	------------

1700 - MINISTERIO DA FAZENDA	PROGRAMA DE TRABALHO	RECURSOS DO TESOIRO
1703 - SECRETARIA GERAL - ENTIDADES SUPERVISIONADAS		

CÓDIGO	ESPECIFICAÇÃO	PROJETOS	ATIVIDADES	TOTAL
	INDÚSTRIA, COMÉRCIO E SERVIÇOS			<u>59.357.300</u>
	INDÚSTRIA			59.357.300
	PRODUÇÃO INDUSTRIAL			59.357.300
1703.11623471.850	PROJETOS A CARGO DA CASA DA MOEDA	32.400.000		
1703.11623472.850	ATIVIDADES A CARGO DA CASA DA MOEDA		26.957.300	

TOTAL				32.400.000	26.957.300	59.357.300
-------	--	--	--	------------	------------	------------

1700 - MINISTERIO DA FAZENDA	NATUREZA DA DESPESA	RECURSOS DO TESOIRO
1703 - SECRETARIA GERAL - ENTIDADES SUPERVISIONADAS		

CÓDIGO	ESPECIFICAÇÃO	SUBELEMENTO E ITEM	ELEMENTO	CATEGORIA ECONÔMICA
3.0.0.0	DESPESAS CORRENTES			<u>26.957.300</u>
3.2.0.0	TRANSFERÊNCIAS CORRENTES			26.957.300
3.2.2.0	SUBVENÇÕES ECONÔMICAS		26.957.300	
3.2.2.1	EMPRESAS FEDERAIS	26.957.300		
	01 PESSOAL	26.957.300		
4.0.0.0	DESPESAS DE CAPITAL			<u>32.400.000</u>
4.1.0.0	INVESTIMENTOS			32.400.000
4.1.5.0	PARTICIPAÇÃO EM CONSTITUIÇÃO OU AUMENTO DE CAPITAL DE EMPRESAS OU ENTIDADES INDUSTRIAIS OU AGRÍCOLAS		32.400.000	

PESSOAL E ENCARGOS SOCIAIS	OUTRAS DESPESAS CORRENTES	TOTAL DAS DESPESAS CORRENTES	INVESTIMENTOS	INVERSÕES FINANCEIRAS	TRANSFERÊNCIAS DE CAPITAL	TOTAL DAS DESPESAS DE CAPITAL	TOTAL GERAL
26.957.300		26.957.300	32.400.000			32.400.000	59.357.300

C1.100

1700 - MINISTERIO DA FAZENDA	DEMONSTRATIVO DA DESPESA POR FONTE DE RECURSOS, CONSOLIDANDO PROJETOS E ATIVIDADES	RECURSOS DO TESOURO
1704 - INSPETORIA GERAL DE FINANÇAS		

CÓDIGO	E S P E C I F I C A Ç Ã O	PROJETOS	ATIVIDADES	TOTAL
00	ORDINARIO NAO VINCULADO	4.000.000	59.491.000	63.491.000
TOTAL ➔		4.000.000	59.491.000	63.491.000

C1.100

1700 - MINISTERIO DA FAZENDA	PROGRAMA DE TRABALHO	RECURSOS DO TESOURO
1704 - INSPETORIA GERAL DE FINANÇAS		RECURSOS ORDINARIOS

CÓDIGO	E S P E C I F I C A Ç Ã O	PROJETOS	ATIVIDADES	TOTAL
	ADMINISTRAÇÃO E PLANEJAMENTO			<u>63.491.000</u>
	ADMINISTRAÇÃO FINANCEIRA			<u>63.491.000</u>
	CONTROLE INTERNO			59.491.000
1704.03080322.011	ADMINISTRAÇÃO FINANCEIRA, CONTABILIDADE E AUDITORIA		59.491.000	
	ORGANIZAÇÃO E MODERNIZAÇÃO ADMINISTRATIVA			4.000.000
1704.03080431.295	MODERNIZAÇÃO E INTEGRAÇÃO DO SISTEMA DE CONTABILIDADE DA UNIÃO	4.000.000		
TOTAL ➔		4.000.000	59.491.000	63.491.000

C:8.100

1700 - MINISTERIO DA FAZENDA	NATUREZA DA DESPESA	RECURSOS DO TESOURO
1704 - INSPETORIA GERAL DE FINANÇAS		

CÓDIGO	E S P E C I F I C A Ç Ã O	SUBELEMENTO E ITEM	ELEMENTO	CATEGORIA ECONÔMICA
3.0.0.0	DESPESAS CORRENTES			<u>59.491.000</u>
3.1.0.0	DESPESAS DE CUSTEIO			58.515.400
3.1.1.0	PESSOAL		49.378.400	
3.1.1.1	PESSOAL CIVIL	49.378.400		
	VENCIMENTOS E VANTAGENS FIXAS	47.011.700		
	DESPESAS VARIÁVEIS	2.366.700		
3.1.2.0	MATERIAL DE CONSUMO		3.354.500	
3.1.3.0	SERVIÇOS DE TERCEIROS		4.852.500	
3.1.3.2	OUTROS SERVIÇOS DE TERCEIROS	4.852.500		
3.1.4.0	ENCARGOS DIVERSOS		930.000	
3.2.0.0	TRANSFERÊNCIAS CORRENTES			975.600
3.2.1.0	SUBVENÇÕES SOCIAIS		20.000	
3.2.3.0	TRANSFERÊNCIAS DE ASSISTÊNCIA E PREVIDÊNCIA SOCIAL		306.100	
3.2.3.3	SALÁRIO-FAMÍLIA	306.100		
3.2.5.0	CONTRIBUIÇÕES DE PREVIDÊNCIA SOCIAL		649.500	
4.0.0.0	DESPESAS DE CAPITAL			<u>4.000.000</u>
4.1.0.0	INVESTIMENTOS			4.000.000
4.1.3.0	EQUIPAMENTOS E INSTALAÇÕES		500.000	
4.1.4.0	MATERIAL PERMANENTE		3.500.000	
<small>PESSOAL E ENCARGOS SOCIAIS</small> <small>OUTRAS DESPESAS CORRENTES</small> <small>TOTAL DAS DESPESAS CORRENTES</small>		<small>INVESTIMENTOS</small> <small>REVENHOS FINANCEIROS</small> <small>TRANSFERÊNCIAS DE CAPITAL</small> <small>TOTAL DAS DESPESAS DE CAPITAL</small>		<small>TOTAL GERAL</small>
		50.334.000	9.157.000	59.491.000
		4.000.000		4.000.000
				63.491.000

C4.100

1700 - MINISTERIO DA FAZENDA	DEMONSTRATIVO DA DESPESA POR FONTE DE RECURSOS, CONSOLIDANDO PROJETOS E ATIVIDADES	RECURSOS DO TESOIRO
1705 - DIVISAO DE SEGURANCA E INFORMACOES		

CÓDIGO	ESPECIFICAÇÃO	PROJETOS	ATIVIDADES	TOTAL
00	ORDINARIO NAO VINCULADO		4.630.000	4.630.000

TOTAL			4.630.000	4.630.000
-------	--	--	-----------	-----------

C4.100

1700 - MINISTERIO DA FAZENDA	PROGRAMA DE TRABALHO	RECURSOS DO TESOIRO RECURSOS ORDINARIOS
1705 - DIVISAO DE SEGURANCA E INFORMACOES		

CÓDIGO	ESPECIFICAÇÃO	PROJETOS	ATIVIDADES	TOTAL
1705.03291692.003	ADMINISTRACAO E PLANEJAMENTO			4.630.000
	SERVICOS DE INFORMACOES			4.630.000
	SERVICOS DE INFORMACAC E CONTRA-INFORMACAO			4.630.000
	ASSESSORAMENTO RELACIONADO A SEGURANCA NACIONAL		4.630.000	

TOTAL			4.630.000	4.630.000
-------	--	--	-----------	-----------

C4.100

1700 - MINISTERIO DA FAZENDA	NATUREZA DA DESPESA	RECURSOS DO TESOIRO
1705 - DIVISAO DE SEGURANCA E INFORMACOES		

CÓDIGO	ESPECIFICAÇÃO	SUBELEMENTO E ITEM	ELEMENTO	CATEGORIA ECONÓMICA
3.0.0.0	DESPESAS CORRENTES			4.540.000
3.1.0.0	DESPESAS DE CUSTEIO			4.210.000
3.1.1.0	PESSOAL		4.000.000	
3.1.1.1	PESSOAL CIVIL	4.000.000		
	VENCIMENTOS E VANTAGENS FIXAS	3.600.000		
	DESPESAS VARIÁVEIS	400.000		
3.1.2.0	MATERIAL DE CONSUMO		35.000	
3.1.3.0	SERVICOS DE TERCEIROS		95.000	
3.1.3.2	OUTROS SERVIÇOS DE TERCEIROS	95.000		
3.1.4.0	ENCARGOS DIVERSOS		80.000	
3.2.0.0	TRANSFERENCIAS CORRENTES			330.000
3.2.3.0	TRANSFERENCIAS DE ASSISTENCIA E PREVIDENCIA SOCIAL		30.000	
3.2.3.3	SALARIO-FAMILIA	30.000		
3.2.5.0	CONTRIBUICOES DE PREVIDENCIA SOCIAL		300.000	
4.0.0.0	DESPESAS DE CAPITAL			90.000
4.1.0.0	INVESTIMENTOS			90.000
4.1.3.0	EQUIPAMENTOS E INSTALACOES		30.000	
4.1.4.0	MATERIAL PERMANENTE		60.000	

PESSOAL E ENCARGOS SOCIAIS	OUTRAS DESPESAS CORRENTES	TOTAL DAS DESPESAS CORRENTES	INVESTIMENTOS	TRANSFERENCIAS DE CAPITAL	TOTAL DAS DESPESAS DE CAPITAL	TOTAL GERAL
4.330.000	210.000	4.540.000	90.000		90.000	4.630.000

C14.100

1700 - MINISTERIO DA FAZENDA
 DEMONSTRATIVO DA DESPESA POR FONTE DE RECURSOS, CONSOLIDANDO PROJETOS E ATIVIDADES RECURSOS DO TESOURO
 1707 - PROCURADORIA GERAL DA FAZENDA NACIONAL

CÓDIGO	ESPECIFICAÇÃO	PROJETOS	ATIVIDADES	TOTAL
00	ORDINARIO NAC VINCULADO		22.507.000	22.507.000

TOTAL →

	22.507.000	22.507.000
--	------------	------------

C14.100

1700 - MINISTERIO DA FAZENDA
 PROGRAMA DE TRABALHO RECURSOS DO TESOURO
 1707 - PROCURADORIA GERAL DA FAZENDA NACIONAL RECURSOS ORDINARIOS

CÓDIGO	ESPECIFICAÇÃO	PROJETOS	ATIVIDADES	TOTAL
	ADMINISTRAÇÃO E PLANEJAMENTO			<u>22.507.000</u>
	ADMINISTRAÇÃO FINANCEIRA			<u>22.507.000</u>
	ADMINISTRAÇÃO DE RECEITAS			22.507.000
1707.03080304.032	SERVICÇO JURIDICC E DA DIVIDA ATIVA DA UNIAO		22.507.000	

TOTAL →

	22.507.000	22.507.000
--	------------	------------

C14.100

1700 - MINISTERIO DA FAZENDA
 NATUREZA DA DESPESA RECURSOS DO TESOURO
 1707 - PROCURADORIA GERAL DA FAZENDA NACIONAL

CÓDIGO	ESPECIFICAÇÃO	SUBELEMENTO E ITEM	ELEMENTO	CATEGORIA ECONÔMICA
3.0.0.0	DESPESAS CORRENTES			<u>21.564.000</u>
3.1.0.0	DESPESAS DE CUSTEIO			21.412.000
3.1.1.0	PESSOAL		20.450.000	
3.1.1.1	PESSOAL CIVIL	<u>20.450.000</u>		
	01 VENCIMENTOS E VANTAGENS FIXAS	20.000.000		
	02 DESPESAS VARIÁVEIS	450.000		
3.1.2.0	MATERIAL DE CONSUMO		311.000	
3.1.3.0	SERVIÇOS DE TERCEIROS		540.000	
3.1.3.2	OUTROS SERVIÇOS DE TERCEIROS	540.000		
3.1.4.0	ENCARGOS DIVERSOS		111.000	
3.2.0.0	TRANSFERÊNCIAS CORRENTES			152.000
3.2.3.0	TRANSFERÊNCIAS DE ASSISTÊNCIA E PREVIDÊNCIA SOCIAL		120.000	
3.2.3.3	SALÁRIO-FAMÍLIA	120.000		
3.2.5.0	CONTRIBUIÇÕES DE PREVIDÊNCIA SOCIAL		32.000	
4.0.0.0	DESPESAS DE CAPITAL			<u>943.000</u>
4.1.0.0	INVESTIMENTOS			943.000
4.1.3.0	EQUIPAMENTOS E INSTALAÇÕES		491.000	
4.1.4.0	MATERIAL PERMANENTE		452.000	

PESSOAL E ENCARGOS SOCIAIS	OUTRAS DESPESAS CORRENTES	TOTAL DAS DESPESAS CORRENTES	INVESTIMENTOS	INVERSÕES FINANCEIRAS	TRANSFERÊNCIAS DE CAPITAL	TOTAL DAS DESPESAS DE CAPITAL	TOTAL GERAL
20.602.000	962.000	21.564.000	943.000			943.000	22.507.000

C# 100

1700 - MINISTERIO DA FAZENDA
 DEMONSTRATIVO DA DESPESA POR FONTE DE RECURSOS, CONSOLIDANDO PROJETOS E ATIVIDADES RECURSOS DO TESOIRO
 1708 - ESCOLA DE ADMINISTRACAO FAZENDARIA

CÓDIGO	ESPECIFICAÇÃO	PROJETOS	ATIVIDADES	TOTAL
00	ORDINARIO NAO VINCULADO		52.043.000	52.043.000
22	RECURSOS DE ORGÃOS AUTONOMOS		50.000.000	50.000.000

TOTAL ➡

	102.043.000	102.043.000
--	-------------	-------------

C# 100

1700 - MINISTERIO DA FAZENDA
 PROGRAMA DE TRABALHO RECURSOS DO TESOIRO
 1708 - ESCOLA DE ADMINISTRACAO FAZENDARIA RECURSOS ORDINARIOS E VINCULADOS

CÓDIGO	ESPECIFICAÇÃO	PROJETOS	ATIVIDADES	TOTAL
	EDUCACAO E CULTURA			<u>102.043.000</u>
	ENSINO SUPLETIVO			<u>102.043.000</u>
	TREINAMENTO DE RECURSOS HUMANOS			102.043.000
1708.08452172.561	* COORDENACAO E MANUTENCAO DA ESCOLA DE ADMINISTRACAO FAZENDARIA		102.043.000	

* RECURSOS VINCULADOS TOTAL ➡

	102.043.000	102.043.000
--	-------------	-------------

C# 100

1700 - MINISTERIO DA FAZENDA
 NATUREZA DA DESPESA RECURSOS DO TESOIRO
 1708 - ESCOLA DE ADMINISTRACAO FAZENDARIA

CÓDIGO	ESPECIFICAÇÃO	SUBELEMENTO E ITEM	ELEMENTO	CATEGORIA ECONÔMICA
3.0.0.0	DESPESAS CORRENTES			<u>45.106.000</u>
3.1.0.0	DESPESAS DE CUSTEIO			45.006.000
3.1.1.0	PESSOAL			
3.1.1.1	PESSOAL CIVIL	28.208.000	28.208.000	
01	VENCIMENTOS E VANTAGENS FIXAS	3.000.000		
02	DESPESAS VARIÁVEIS	25.208.000		
3.1.2.0	MATERIAL DE CONSUMO		4.000.000	
3.1.3.0	SERVIÇOS DE TERCEIROS		11.790.000	
3.1.3.1	REMUNERACAO DE SERVIÇOS PESSOAIS	8.790.000		
3.1.3.2	OUTROS SERVIÇOS DE TERCEIROS	3.000.000		
3.1.4.0	ENCARGOS DIVERSOS		1.008.000	
3.2.0.0	TRANSFERENCIAS CORRENTES			100.000
3.2.3.0	TRANSFERENCIAS DE ASSISTENCIA E PREVIDENCIA SOCIAL		50.000	
3.2.3.3	SALARIO-FAMILIA	50.000		
3.2.5.0	CONTRIBUICOES DE PREVIDENCIA SOCIAL		50.000	
4.0.0.0	DESPESAS DE CAPITAL			<u>56.937.000</u>
4.1.0.0	INVESTIMENTOS			56.937.000
4.1.2.0	SERVIÇOS EM REGIME DE PROGRAMACAO ESPECIAL		50.000.000	
4.1.3.0	EQUIPAMENTOS E INSTALACOES		3.672.000	
4.1.4.0	MATERIAL PERMANENTE		3.265.000	

PESSOAL E ENCARGOS SOCIAIS	OUTRAS DESPESAS CORRENTES	TOTAL DAS DESPESAS CORRENTES	INVESTIMENTO	DIVERSAS FINANÇAS	TRANSFERENCIA DE CAPITAL	TOTAL DAS DESPESAS DE CAPITAL	TOTAL GERAL
28.308.000	16.798.000	45.106.000	56.937.000			56.937.000	102.043.000

1700 - MINISTERIO DA FAZENDA DEMONSTRATIVO DA DESPESA POR FONTE DE RECURSOS, CONSOLIDANDO PROJETOS E ATIVIDADES	RECURSOS DO TESOURO
1710 - SECRETARIA DA RECEITA FEDERAL	

CÓDIGO	ESPECIFICAÇÃO	PROJETOS	ATIVIDADES	TOTAL
00 31	ORDINARIO NÃO VINCULADO RENDAS DA SECRETARIA DA RECEITA FEDERAL		963.441.000 120.000.000	963.441.000 120.000.000
TOTAL ➔			1.083.441.000	1.083.441.000

1700 - MINISTERIO DA FAZENDA	PROGRAMA DE TRABALHO	RECURSOS DO TESOURO
1710 - SECRETARIA DA RECEITA FEDERAL		RECURSOS ORDINARIOS E VINCULADOS

CÓDIGO	ESPECIFICAÇÃO	PROJETOS	ATIVIDADES	TOTAL
	ADMINISTRAÇÃO E PLANEJAMENTO			<u>1.083.441.000</u>
	ADMINISTRAÇÃO FINANCEIRA			<u>1.083.441.000</u>
	ADMINISTRAÇÃO DE RECEITAS			1.083.441.000
1710.03080302.136 1710.03080304.090 1710.03080304.383	ADMINISTRAÇÃO FISCAL E TRIBUTARIA PESQUISAS E INFORMES ECONOMICO-FISCAIS * FUNDO ESPECIAL DE DESENVOLVIMENTO E APERFEIÇAMENTO DAS ATIVIDADES DE FISCALIZAÇÃO		303.441.000 860.000.000 120.000.000	
* RECURSOS VINCULADOS			1.083.441.000	1.083.441.000
TOTAL ➔			1.083.441.000	1.083.441.000

1700 - MINISTERIO DA FAZENDA	NATUREZA DA DESPESA	RECURSOS DO TESOURO
1710 - SECRETARIA DA RECEITA FEDERAL		

CÓDIGO	ESPECIFICAÇÃO	SUBELEMENTO E ITEM	ELEMENTO	CATEGORIA ECONOMICA			
3.0.0.0	DESPESAS CORRENTES			<u>927.021.000</u>			
3.1.0.0	DESPESAS DE CUSTEIO			926.026.000			
3.1.1.0	PESSOAL		166.950.000				
3.1.1.1	PESSOAL CIVIL	<u>166.950.000</u>					
	01 VENCIMENTOS E VANTAGENS FIXAS	79.950.000					
	02 DESPESAS VARIÁVEIS	87.000.000					
3.1.2.0	MATERIAL DE CONSUMO		31.800.000				
3.1.3.0	SERVIÇOS DE TERCEIROS		722.476.000				
3.1.3.1	REMUNERAÇÃO DE SERVIÇOS PESSOAIS	12.400.000					
3.1.3.2	OUTROS SERVIÇOS DE TERCEIROS	710.076.000					
3.1.4.0	ENCARGOS DIVERSOS		4.800.000				
3.2.0.0	TRANSFERÊNCIAS CORRENTES			995.000			
3.2.3.0	TRANSFERÊNCIAS DE ASSISTENCIA E PREVIDENCIA SOCIAL		890.000				
3.2.3.3	SALARIO-FAMILIA	890.000					
3.2.5.0	CONTRIBUIÇÕES DE PREVIDENCIA SOCIAL		105.000				
4.0.0.0	DESPESAS DE CAPITAL			<u>156.420.000</u>			
4.1.0.0	INVESTIMENTOS			156.420.000			
4.1.2.0	SERVIÇOS EM REGIME DE PROGRAMAÇÃO ESPECIAL		120.000.000				
4.1.3.0	EQUIPAMENTOS E INSTALAÇÕES		20.460.000				
4.1.4.0	MATERIAL PERMANENTE		15.960.000				
PESSOAL E ENCARGOS SOCIAIS	OUTRAS DESPESAS CORRENTES	TOTAL DAS DESPESAS CORRENTES	INVESTIMENTOS	INSCRIÇÕES FINANCEIRAS	TRANSFERÊNCIAS DE CAPITAL	TOTAL DAS DESPESAS DE CAPITAL	TOTAL GERAL
167.945.000	759.076.000	927.021.000	156.420.000			156.420.000	1.083.441.000

Cr\$ 1,00

1700 - MINISTERIO DA FAZENDA
 DEMONSTRATIVO DA DESPESA POR FONTE DE RECURSOS, CONSOLIDANDO PROJETOS E ATIVIDADES RECURSOS DO TESOURO
 1711 - DEPARTAMENTO DE ADMINISTRACAO

CÓDIGO	ESPECIFICAÇÃO	PROJETOS	ATIVIDADES	TOTAL
00	ORDINARIO NAO VINCULADO		19.380.000	19.380.000

TOTAL →

	19.380.000	19.380.000
--	------------	------------

Cr\$ 1,00

1700 - MINISTERIO DA FAZENDA
 PROGRAMA DE TRABALHO RECURSOS DO TESOURO
 1711 - DEPARTAMENTO DE ADMINISTRACAO RECURSOS ORDINARIOS

CÓDIGO	ESPECIFICAÇÃO	PROJETOS	ATIVIDADES	TOTAL
	ADMINISTRACAO E PLANEJAMENTO			<u>19.380.000</u>
	ADMINISTRACAO			<u>19.380.000</u>
	ADMINISTRACAO GERAL			19.380.000
1711.03070214.364	COORDENACAO E MANUTENCAO DOS SERVICOS ADMINISTRATIVOS		19.380.000	

TOTAL →

	19.380.000	19.380.000
--	------------	------------

Cr\$ 1,00

1700 - MINISTERIO DA FAZENDA
 NATUREZA DA DESPESA RECURSOS DO TESOURO
 1711 - DEPARTAMENTO DE ADMINISTRACAO

CÓDIGO	ESPECIFICAÇÃO	SUBELEMENTO E ITEM	ELEMENTO	CATEGORIA ECONOMICA
3.0.0.0	DESPESAS CORRENTES			<u>15.710.000</u>
3.1.0.0	DESPESAS DE CUSTEIO			15.490.000
3.1.1.0	PESSOAL		11.750.000	
3.1.1.1	PESSOAL CIVIL	11.750.000		
	VENCIMENTOS E VANTAGENS FIXAS	11.320.000		
	DESPESAS VARIAVEIS	430.000		
3.1.2.0	MATERIAL DE CONSUMO		1.230.000	
3.1.3.0	SERVICOS DE TERCEIROS		2.400.000	
3.1.3.2	OUTROS SERVICOS DE TERCEIROS	2.400.000		
3.1.4.0	ENCARGOS DIVERSOS		110.000	
3.2.0.0	TRANSFERENCIAS CORRENTES			220.000
3.2.3.0	TRANSFERENCIAS DE ASSISTENCIA E PREVIDENCIA SOCIAL		100.000	
3.2.3.3	SALARIO-FAMILIA	100.000		
3.2.5.0	CONTRIBUICOES DE PREVIDENCIA SOCIAL		120.000	
4.0.0.0	DESPESAS DE CAPITAL			<u>3.670.000</u>
4.1.0.0	INVESTIMENTOS			3.170.000
4.1.3.0	EQUIPAMENTOS E INSTALACOES		920.000	
4.1.4.0	MATERIAL PERMANENTE		2.250.000	
4.2.0.0	INVERSOES FINANCEIRAS			500.000
4.2.3.0	AQUISICAO DE TITULOS REPRESENTATIVOS DE CAPITAL DE EMPRESAS EM FUNCIONAMENTO		500.000	

PESSOAL E ENCARGOS SOCIAIS	OUTRAS DESPESAS CORRENTES	TOTAL DAS DESPESAS CORRENTES	INVESTIMENTOS	INVERSOES FINANCEIRAS	TRANSFERENCIAS DE CAPITAL	TOTAL DAS DESPESAS DE CAPITAL	TOTAL GERAL
11.970.000	3.740.000	15.710.000	3.170.000	500.000		3.670.000	19.380.000

C/R 1,00

1700 - MINISTERIO DA FAZENDA
 DEMONSTRATIVO DA DESPESA POR FONTE DE RECURSOS, CONSOLIDANDO PROJETOS E ATIVIDADES RECURSOS DO TESOIRO
 1712 - SERVICO DO PATRIMONIO DA UNIAO

CÓDIGO	ESPECIFICAÇÃO	PROJETOS	ATIVIDADES	TOTAL
03	ORDINARIO NÃO VINCULADO		32.198.000	32.198.000
TOTAL ➔			32.198.000	32.198.000

C/R 1,00

1700 - MINISTERIO DA FAZENDA
 PROGRAMA DE TRABALHO RECURSOS DO TESOIRO
 1712 - SERVICO DO PATRIMONIO DA UNIAO RECURSOS ORDINARIOS

CÓDIGO	ESPECIFICAÇÃO	PROJETOS	ATIVIDADES	TOTAL
1712.03070212.137	ADMINISTRAC E PLANEJAMENTO			32.198.000
	ADMINISTRAÇÃO			32.198.000
	ADMINISTRAÇÃO GERAL			32.198.000
	ADMINISTRAÇÃO DO PATRIMONIO DA UNIAO		32.198.000	
TOTAL ➔			32.198.000	32.198.000

C/R 1,00

1700 - MINISTERIO DA FAZENDA
 NATUREZA DA DESPESA RECURSOS DO TESOIRO
 1712 - SERVICO DO PATRIMONIO DA UNIAO

CÓDIGO	ESPECIFICAÇÃO	SUBELEMENTO E ITEM	ELEMENTO	CATEGORIA ECONÔMICA
3.0.0.0	DESPESAS CORRENTES			29.398.000
3.1.0.0	DESPESAS DE CUSTEIO			29.073.000
3.1.1.0	PESSOAL		19.015.000	
3.1.1.1	PESSOAL CIVIL	19.015.000		
	VENCIMENTOS E VANTAGENS FIXAS	17.685.000		
	DESPESAS VARIÁVEIS	1.330.000		
3.1.2.0	MATERIAL DE CONSUMO		1.858.000	
3.1.3.0	SERVICOS DE TERCEIROS		7.900.000	
3.1.3.2	OUTROS SERVICOS DE TERCEIROS	7.900.000		
3.1.4.0	ENCARGOS DIVERSOS		300.000	
3.2.0.0	TRANSFERENCIAS CORRENTES			325.000
3.2.3.0	TRANSFERENCIAS DE ASSISTENCIA E PREVIDENCIA SOCIAL		165.000	
3.2.3.3	SALARIO-FAMILIA	165.000		
3.2.5.0	CONTRIBUICOES DE PREVIDENCIA SOCIAL		160.000	
4.0.0.0	DESPESAS DE CAPITAL			2.800.000
4.1.0.0	INVESTIMENTOS			2.800.000
4.1.3.0	EQUIPAMENTOS E INSTALACOES		1.500.000	
4.1.4.0	MATERIAL PERMANENTE		1.300.000	
PESSOAL E ENCARGOS SOCIAIS				19.340.000
OUTRAS DESPESAS CORRENTES				10.058.000
TOTAL DAS DESPESAS CORRENTES				29.398.000
INVESTIMENTOS				2.800.000
INVERSOES FINANCIARIAS				
TRANSFERENCIAS DE CAPITAL				
TOTAL DAS DESPESAS DE CAPITAL				2.800.000
				TOTAL GERAL
				32.198.000

Cf\$ 1,00

1700 - MINISTERIO DA FAZENDA
DEMONSTRATIVO DA DESPESA POR FONTE DE RECURSOS, CONSOLIDANDO PROJETOS E ATIVIDADES RECURSOS DO TESOURO
1713 - DEPARTAMENTO DO PESSOAL

CÓDIGO	ESPECIFICAÇÃO	PROJETOS	ATIVIDADES	TOTAL
00	ORDINARIO NAC VINCULADO		60.079.200	60.079.200

TOTAL ➡

	60.079.200	60.079.200
--	------------	------------

Cf\$ 1,00

1700 - MINISTERIO DA FAZENDA
PROGRAMA DE TRABALHO RECURSOS DO TESOURO
1713 - DEPARTAMENTO DO PESSOAL RECURSOS ORDINARIOS

CÓDIGO	ESPECIFICAÇÃO	PROJETOS	ATIVIDADES	TOTAL
1713.03070212.010	ADMINISTRAC E PLANEJAMENTO			60.079.200
	ADMINISTRACAO			60.079.200
	ADMINISTRACAO GERAL			60.079.200
	ADMINISTRACAO DE PESSOAL		60.079.200	

TOTAL ➡

	60.079.200	60.079.200
--	------------	------------

Cf\$ 1,00

1700 - MINISTERIO DA FAZENDA
NATUREZA DA DESPESA RECURSOS DO TESOURD
1713 - DEPARTAMENTO DO PESSOAL

CÓDIGO	ESPECIFICAÇÃO	SUBELEMENTO E ITEM	ELEMENTO	CATEGORIA ECONÔMICA
3.0.0.0	DESPESAS CORRENTES			59.154.000
3.1.0.0	DESPESAS DE CUSTEIO			
3.1.1.0	PESSOAL			57.054.000
3.1.1.1	PESSOAL CIVIL	45.338.000	45.338.000	
	VENCIMENTOS E VANTAGENS FIXAS	39.838.000		
	DESPESAS VARIÁVEIS	5.500.000		
3.1.2.0	MATERIAL DE CONSUMO		700.000	
3.1.3.0	SERVICOS DE TERCEIROS		10.920.000	
3.1.3.2	OUTROS SERVICOS DE TERCEIROS	10.920.000		
3.1.4.0	ENCARGOS DIVERSOS		96.000	
3.2.0.0	TRANSFERENCIAS CORRENTES			2.100.000
3.2.3.0	TRANSFERENCIAS DE ASSISTENCIA E PREVIDENCIA SOCIAL		1.200.000	
3.2.3.3	SALARIO-FAMILIA	1.200.000		
3.2.5.0	CONTRIBUICOES DE PREVIDENCIA SOCIAL		250.000	
3.2.7.0	DIVERSAS TRANSFERENCIAS CORRENTES		650.000	
3.2.7.6	PESSOAS	650.000		
4.0.0.0	DESPESAS DE CAPITAL			925.200
4.1.0.0	INVESTIMENTOS			925.200
4.1.3.0	EQUIPAMENTOS E INSTALACOES		540.000	
4.1.4.0	MATERIAL PERMANENTE		385.200	

PESSAL E ENCARGOS SOCIAIS	OUTRAS DESPESAS CORRENTES	TOTAL DAS DESPESAS CORRENTES	INVESTIMENTOS	INVERSOES FINANCEIRAS	TRANSFERENCIAS DE CAPITAL	TOTAL DAS DESPESAS DE CAPITAL	TOTAL GERAL
46.788.000	12.366.000	59.154.000	925.200			925.200	60.079.200

CR 100

1700 - MINISTERIO DA FAZENDA
 DEMONSTRATIVO DA DESPESA POR FONTE DE RECURSOS, CONSOLIDANDO PROJETOS E ATIVIDADES RECURSOS DO TESOURO
 1714 - COORDENADORIA DAS EMPRESAS INCORPORADAS AO PATRIMONIO NACIONAL

CÓDIGO	ESPECIFICAÇÃO	PROJETOS	ATIVIDADES	TOTAL
00	ORDINARIO NAO VINCULADO	5.944.000	79.085.000	85.029.000
22	RECURSOS DE ORGaos AUTONOMOS	800.000	2.800.000	3.600.000

TOTAL →

6.744.000	81.385.000	88.629.000
-----------	------------	------------

CR 100

1700 - MINISTERIO DA FAZENDA
 PROGRAMA DE TRABALHO RECURSOS DO TESOURO
 1714 - COORDENADORIA DAS EMPRESAS INCORPORADAS AO PATRIMONIO NACIONAL RECURSOS ORDINARIOS E VINCULADOS

CÓDIGO	ESPECIFICAÇÃO	PROJETOS	ATIVIDADES	TOTAL
	ADMINISTRAÇÃO E PLANEJAMENTO			<u>9.020.000</u>
	ADMINISTRAÇÃO			<u>9.020.000</u>
	ADMINISTRAÇÃO GERAL			9.020.000
1714.03070214.101	* ADMINISTRAÇÃO DA COORDENADORIA		9.020.000	
	INDUSTRIA, COMERCIO E SERVICOS			<u>79.609.000</u>
	ADMINISTRAÇÃO FINANCEIRA			<u>10.049.000</u>
	DIVIDA EXTERNA			10.049.000
1714.11080342.027	AMORTIZAÇÃO E ENCARGOS DE FINANCIAMENTO		10.049.000	
	INDUSTRIA			<u>57.100.000</u>
	PRODUÇÃO INDUSTRIAL			57.100.000
1714.11623472.132	* MANUTENÇÃO DA INDUSTRIA BRASILEIRA DE PAPEL		100.000	
1714.11623474.033	* MANUTENÇÃO DE INDUSTRIAS INCORPORADAS AO PATRIMONIO DA UNIAO		57.000.000	
	TURISMO			<u>12.460.000</u>
	SERVICOS DE TRANSPORTE URBANO			12.460.000
1714.11655711.293	* MODERNIZAÇÃO DA ESTRADA DE FERRO CORCOVADO	6.744.000		
1714.11655712.129	* MANUTENÇÃO DA ESTRADA DE FERRO CORCOVADO		5.716.000	

* RECURSOS VINCULADOS TOTAL →

6.744.000	81.885.000	88.629.000
-----------	------------	------------

CR 100

1700 - MINISTERIO DA FAZENDA
 NATUREZA DA DESPESA RECURSOS DO TESOURO
 1714 - COORDENADORIA DAS EMPRESAS INCORPORADAS AO PATRIMONIO NACIONAL

CÓDIGO	ESPECIFICAÇÃO	SUBELEMENTO E ITEM	ELEMENTO	CATEGORIA ECONÓMICA
3.0.0.0	DESPESAS CORRENTES			<u>71.298.000</u>
3.1.0.0	DESPESAS DE CUSTEIO			10.511.000
3.1.1.0	PESSOAL		7.476.000	
3.1.1.1	PESSOAL CIVIL	<u>7.476.000</u>		
	VENCIMENTOS E VANTAGENS FIXAS	2.476.000		
	DESPESAS VARIÁVEIS	5.000.000		
3.1.2.0	MATERIAL DE CONSUMO		1.000.000	
3.1.3.0	SERVICOS DE TERCEIROS		1.885.000	
3.1.3.1	REMUNERAÇÃO DE SERVICOS PESSOAIS	100.000		
3.1.3.2	OUTROS SERVICOS DE TERCEIROS	1.785.000		
3.1.4.0	ENCARGOS DIVERSOS		150.000	
3.2.0.0	TRANSFERENCIAS CORRENTES		56.700.000	60.787.000
3.2.2.0	SUBVENCOES ECONOMICAS			
3.2.2.1	EMPRESAS FEDERAIS	<u>56.700.000</u>		
	PESSOAL	56.700.000		
3.2.4.0	JUROS		3.132.000	
3.2.4.1	JUROS DA DIVIDA PUBLICA	<u>3.132.000</u>		
	FUNDADA EXTERNA	3.132.000		
3.2.5.0	CONTRIBUIÇÕES DE PREVIDENCIA SOCIAL		955.000	
4.0.0.0	DESPESAS DE CAPITAL			<u>17.331.000</u>
4.1.0.0	INVESTIMENTOS			10.414.000
4.1.1.0	OBRAS PUBLICAS		5.300.000	
4.1.2.0	SERVICOS EM REGIME DE PROGRAMAÇÃO ESPECIAL		4.132.000	
4.1.3.0	EQUIPAMENTOS E INSTALACOES		638.000	
4.1.3.1	MATERIAL PERMANENTE		344.000	
4.1.4.0	TRANSFERENCIAS DE CAPITAL			6.917.000
4.3.0.0	AMORTIZAÇÃO		6.917.000	
4.3.1.0	AMORTIZAÇÃO DA DIVIDA PUBLICA	<u>6.917.000</u>		
4.3.1.1	FUNDADA EXTERNA	6.917.000		

PESSOAL E ENCARGOS SOCIAIS	OUTRAS DESPESAS CORRENTES	TOTAL DAS DESPESAS CORRENTES	INVESTIMENTOS	INVERSÕES FINANCEIRAS	TRANSFERENCIAS DE CAPITAL	TOTAL DAS DESPESAS DE CAPITAL	TOTAL GERAL
65.131.000	6.167.000	71.298.000	10.414.000		6.917.000	17.331.000	88.629.000

MINISTÉRIO DA INDÚSTRIA E DO COMÉRCIO

Gr 1,00

1800 - MINISTERIO DA INDUSTRIA E DO COMERCIO

DEMONSTRATIVO DA DESPESA POR UNIDADES ORÇAMENTARIAS, CONFORME O VINCULO COM OS RECURSOS RECURSOS DO TESOIRO

CÓDIGO	ESPECIFICAÇÃO	ORDINARIOS	VINCULADOS	TOTAL
1801	GABINETE DO MINISTRO	122.758.600	770.000	123.528.600
1802	SECRETARIA GERAL	41.217.000		41.217.000
1803	SECRETARIA GERAL - ORÇOS REGIONAIS DA INDUSTRIA E DO COMERCIO	18.385.000		18.385.000
1804	INSPECTORIA GERAL DE FINANÇAS	5.753.400		5.753.400
1805	DIVISÃO DE SEGURANÇA E INFORMAÇÕES	2.153.500		2.153.500
1806	CONSULTORIA JURÍDICA	3.026.000		3.026.000
1807	DEPARTAMENTO DE SERVIÇOS GERAIS	32.640.000		32.640.000
1808	DEPARTAMENTO NACIONAL DE REGISTRO DO COMÉRCIO	42.893.800		42.893.800
1809	INSTITUTO NACIONAL DE TECNOLOGIA	150.924.000	1.200.000	152.124.000
1810	INSTITUTO NACIONAL DE PESOS E MEDIDAS	103.388.500	97.600.000	200.988.500
1811	DEPARTAMENTO DO PESSOAL	23.773.800		23.773.800
1812	SECRETARIA DE TECNOLOGIA INDUSTRIAL	7.933.000		7.933.000
1813	SECRETARIA DE ADMINISTRAÇÃO	2.673.400		2.673.400
1814	SECRETARIA GERAL - ENTIDADES SUPERVISIONADAS	104.680.000		104.680.000
TOTAL		662.200.000	99.570.000	761.770.000

Gr 1,00

1800 - MINISTERIO DA INDUSTRIA E DO COMERCIO

RECURSOS DO TESOIRO

DEMONSTRATIVO DE FUNÇÕES, PROGRAMAS, E SUBPROGRAMAS POR PROJETOS E ATIVIDADES

CÓDIGO	ESPECIFICAÇÃO	PROJETOS	ATIVIDADES	TOTAL
1100000	INDUSTRIA, COMÉRCIO E SERVIÇOS	294.409.000	465.861.000	760.270.000
1107000	ADMINISTRAÇÃO	25.709.000	104.532.200	130.241.200
1107020	SUPERVISÃO E COORDENAÇÃO SUPERIOR		29.344.000	29.344.000
1107021	ADMINISTRAÇÃO GERAL	4.209.000	74.107.200	78.316.200
1107023	DIVULGAÇÃO OFICIAL		445.000	445.000
1107031	ASSISTÊNCIA FINANCEIRA	21.500.000		21.500.000
1107217	TREINAMENTO DE RECURSOS HUMANOS		636.000	636.000
1108000	ADMINISTRAÇÃO FINANCEIRA		5.753.400	5.753.400
1108032	CONTROLE INTERNO		5.753.400	5.753.400
1109000	PLANEJAMENTO GOVERNAMENTAL		19.237.000	19.237.000

1800 - MINISTERIO DA INDUSTRIA E DO COMERCIO		RECURSOS DO TESOURO		
DEMONSTRATIVO DE FUNCOES, PROGRAMAS, E SUBPROGRAMAS POR PROJETOS E ATIVIDADES				
CÓDIGO	ESPECIFICAÇÃO	PROJETOS	ATIVIDADES	TOTAL
1109040	PLANEJAMENTO E ORÇAMENTAÇÃO		19.237.000	19.237.000
1110000	CIENCIA E TECNOLOGIA	181.500.000	71.637.000	253.137.000
1110021	ADMINISTRAÇÃO GERAL		7.933.000	7.933.000
1110025	EDIFICAÇÕES PÚBLICAS	48.000.000		48.000.000
1110055	PESQUISA TECNOLÓGICA	130.000.000	22.124.000	152.124.000
1110058	TESTES E ANÁLISE DE QUALIDADE		9.830.000	9.830.000
1110217	TREINAMENTO DE RECURSOS HUMANOS	3.500.000		3.500.000
1110346	PROMOÇÃO INDUSTRIAL		24.550.000	24.550.000
1110375	METROLOGIA		7.200.000	7.200.000
1129000	SERVIÇOS DE INFORMAÇÕES		2.153.500	2.153.500
1129169	SERVIÇOS DE INFORMAÇÃO E CONTRA-INFORMAÇÃO		2.153.500	2.153.500
1162000	INDÚSTRIA	20.000.000	65.855.100	85.855.100
1162035	PARTICIPAÇÃO SOCIETÁRIA	20.000.000		20.000.000
1162055	PESQUISA TECNOLÓGICA		27.770.000	27.770.000
1162346	PROMOÇÃO INDUSTRIAL		37.985.100	37.985.100
1162375	METROLOGIA		100.000	100.000
1163000	COMÉRCIO		11.697.500	11.697.500
1163354	PROMOÇÃO INTERNA DO COMÉRCIO		10.730.000	10.730.000
1163355	PROMOÇÃO EXTERNA DO COMÉRCIO		967.500	967.500
1164000	SERVIÇOS FINANCEIROS		1.197.000	1.197.000
1164361	SEGUROS E CAPITALIZAÇÃO		1.197.000	1.197.000
1165000	TURISMO	34.800.000	69.146.000	103.946.000
1165021	ADMINISTRAÇÃO GERAL		45.880.000	45.880.000
1165217	TREINAMENTO DE RECURSOS HUMANOS		10.000.000	10.000.000
1165363	PROMOÇÃO DO TURISMO		11.766.000	11.766.000
1165364	EMPREENHIMENTOS TURÍSTICOS	34.800.000	1.500.000	36.300.000
1166000	NORMATIZAÇÃO E FISCALIZAÇÃO DA ATIVIDADE EMPRESARIAL	32.400.000	114.652.300	147.052.300
1166375	METROLOGIA		107.908.500	107.908.500
1166376	REGISTRO DE EMPRESAS	32.400.000	6.743.800	39.143.800
1500000	ASSISTÊNCIA E PREVIDÊNCIA		1.500.000	1.500.000
1584000	PROGRAMA DE FORMAÇÃO DO PATRIMÔNIO DO SERVIDOR PÚBLICO		1.500.000	1.500.000
1584494	PREVIDÊNCIA SOCIAL AO SERVIDOR PÚBLICO		1.500.000	1.500.000
TOTAL		294.409.000	467.361.000	761.770.000

1800 - MINISTERIO DA INDUSTRIA E DO COMERCIO
CONSOLIDACAO DA DESPESA POR SUA NATUREZA
RECURSOS DO TESOURO

CÓDIGO	ESPECIFICAÇÃO	SUBELEMENTO E ITEM	ELEMENTO	CATEGORIA ECONÔMICA
3.0.0.0	DESPESAS CORRENTES			<u>426.093.600</u>
3.1.0.0	DESPESAS DE CUSTEIO			297.073.600
3.1.1.0	PESSOAL		122.690.000	
3.1.1.1	PESSOAL CIVIL	122.690.000		
01	VENCIMENTOS E VANTAGENS FIXAS	112.570.000		
02	DESPESAS VARIÁVEIS	10.120.000		
3.1.2.0	MATERIAL DE CONSUMO		10.858.000	
3.1.3.0	SERVIÇOS DE TERCEIROS		160.063.600	
3.1.3.1	REMUNERAÇÃO DE SERVIÇOS PESSOAIS	11.942.600		
3.1.3.2	OUTROS SERVIÇOS DE TERCEIROS	148.121.000		
3.1.4.0	ENCARGOS DIVERSOS		1.942.000	
3.1.5.0	DESPESAS DE EXERCÍCIOS ANTERIORES		1.520.000	
3.2.0.0	TRANSFERÊNCIAS CORRENTES			129.020.000
3.2.2.0	SUBVENÇÕES ECONÔMICAS		90.980.000	
3.2.2.1	EMPRESAS FEDERAIS	90.980.000		
01	PESSOAL	29.680.000		
03	OUTRAS DESPESAS CORRENTES	61.300.000		
3.2.3.0	TRANSFERÊNCIAS DE ASSISTÊNCIA E PREVIDÊNCIA SOCIAL		1.476.900	
3.2.3.3	SALÁRIO-FAMÍLIA	1.476.900		
3.2.5.0	CONTRIBUIÇÕES DE PREVIDÊNCIA SOCIAL		4.513.100	
3.2.7.0	DIVERSAS TRANSFERÊNCIAS CORRENTES		32.050.000	
3.2.7.6	PESSOAS	100.000		
3.2.7.9	DIVERSAS	31.950.000		
4.0.0.0	DESPESAS DE CAPITAL			<u>335.676.400</u>
4.1.0.0	INVESTIMENTOS			216.676.400
4.1.1.0	OBRAS PÚBLICAS		48.020.000	
4.1.2.0	SERVIÇOS EM REGIME DE PROGRAMAÇÃO ESPECIAL		130.000.000	
4.1.3.0	EQUIPAMENTOS E INSTALAÇÕES		11.448.500	
4.1.4.0	MATERIAL PERMANENTE		7.207.900	
4.1.5.0	PARTICIPAÇÃO EM CONSTITUIÇÃO OU AUMENTO DE CAPITAL DE EMPRESAS OU ENTIDADES INDUSTRIAIS OU AGRÍCOLAS		20.000.000	
4.2.0.0	INVERSOES FINANCEIRAS			112.000.000
4.2.2.0	PARTICIPAÇÃO EM CONSTITUIÇÃO OU AUMENTO DE CAPITAL DE EMPRESAS OU ENTIDADES COMERCIAIS OU FINANCEIRAS		1.700.000	
4.2.3.0	AQUISIÇÃO DE TÍTULOS REPRESENTATIVOS DE CAPITAL DE EMPRESAS EM FUNCIONAMENTO		700.000	
4.2.4.0	CONSTITUIÇÃO DE FUNDOS ROTATIVOS		97.600.000	
4.2.6.0	DIVERSAS INVERSOES FINANCEIRAS		12.000.000	
4.3.0.0	TRANSFERÊNCIAS DE CAPITAL			7.000.000
4.3.3.0	AUXÍLIOS PARA OBRAS PÚBLICAS		2.500.000	
4.3.6.0	AUXÍLIOS PARA INVERSOES FINANCEIRAS		4.500.000	

PESSOAL E ENCARGOS SOCIAIS	OUTRAS DESPESAS CORRENTES	TOTAL DAS DESPESAS CORRENTES	INVESTIMENTOS	INVERSOES FINANCEIRAS	TRANSFERÊNCIAS DE CAPITAL	TOTAL DAS DESPESAS DE CAPITAL	TOTAL GERAL
158.360.000	267.733.600	426.093.600	216.676.400	112.000.000	7.000.000	335.676.400	761.770.000

1800 - MINISTERIO DA INDUSTRIA E DO COMERCIO
DEMONSTRATIVO DA DESPESA POR FONTE DE RECURSOS, CONSOLIDANDO PROJETOS E ATIVIDADES
RECURSOS DO TESOURO
1801 - GABINETE DO MINISTRO

CÓDIGO	ESPECIFICAÇÃO	PROJETOS	ATIVIDADES	TOTAL
00	ORDINÁRIO NÃO VINCULADO	20.000.000	102.758.600	122.758.600
39	RENDAS DA COMISSÃO EXECUTIVA DO SAL		770.000	770.000

TOTAL	20.000.000	103.528.600	123.528.600
-------	------------	-------------	-------------

1800 - MINISTERIO DA INDUSTRIA E DO COMERCIO
PROGRAMA DE TRABALHO
RECURSOS DO TESOURO
RECURSOS ORDINÁRIOS E VINCULADOS
1801 - GABINETE DO MINISTRO

CÓDIGO	ESPECIFICAÇÃO	PROJETOS	ATIVIDADES	TOTAL
	INDÚSTRIA, COMÉRCIO E SERVIÇOS			<u>123.528.600</u>
	ADMINISTRAÇÃO			<u>27.763.000</u>
	SUPERVISÃO E COORDENAÇÃO SUPERIOR			26.318.000
1801.11670202.001	ASSESSORAMENTO SUPERIOR		26.318.000	
	ADMINISTRAÇÃO GERAL			1.000.000
1801.11070212.026	MANUTENÇÃO DE RESIDÊNCIAS OFICIAIS (INCLUSIVE LAVANDERIA, ALIMENTAÇÃO DE EMPREGADOS E DA SEGURANÇA)		400.000	
1801.11070214.439	CONSERVAÇÃO, UTILIZAÇÃO E VIGILÂNCIA DE RESIDÊNCIAS OFICIAIS (INCLUSIVE SERVIÇOS DE GÁS, TELEFONE, LUZ, ETC)		600.000	
	DIVULGAÇÃO OFICIAL			445.000
1801.11070232.078	COORDENAÇÃO DE RELAÇÕES PÚBLICAS		445.000	
	INDÚSTRIA			<u>85.855.100</u>
	PARTICIPAÇÃO SOCIETÁRIA			20.000.000
1801.11620351.774	PARTICIPAÇÃO DA UNIÃO NO CAPITAL DA COMPANHIA NACIONAL DE ALCALIS - PROJETO MACAU	20.000.000		

1800 - MINISTERIO DA INDUSTRIA E DO COMERCIO	PROGRAMA DE TRABALHO	RECURSOS DO TESOURO RECURSOS ORDINARIOS E VINCULADOS
1801 - GABINETE DO MINISTRO		

CÓDIGO	ESPECIFICAÇÃO	PROJETOS	ATIVIDADES	TOTAL
1801.11620554.063 1801.11620554.065	PESQUISA TECNOLÓGICA * ESTUDOS E PESQUISAS NO SETOR SALINEIRO ESTUDOS E PESQUISAS NO SETOR DE NÃO-FERROSOS E SIDERURGIA		770.000 <u>27.000.000</u>	27.770.000
1801.11623462.141 1801.11623462.142 1801.11623462.144 1801.11623464.066	PROMOÇÃO INDUSTRIAL PROMOÇÃO E ORIENTAÇÃO DO DESENVOLVIMENTO INDUSTRIAL COORDENAÇÃO DA POLÍTICA DE NÃO-FERROSOS E DE SIDERURGIA COORDENAÇÃO DA POLÍTICA EXECUTIVA DO SAL COORDENAÇÃO DA POLÍTICA DA INDÚSTRIA DA CONSTRUÇÃO CIVIL		15.166.500 6.540.600 7.650.000 8.628.000	37.985.100
1801.11623754.064	METROLOGIA COORDENAÇÃO DA POLÍTICA DE METROLOGIA, NORMATIZAÇÃO E QUALIDADE INDUSTRIAL		100.000	100.000
1801.11633542.112	COMÉRCIO PROMOÇÃO INTERNA DO COMÉRCIO PROMOÇÃO E ORIENTAÇÃO DO DESENVOLVIMENTO COMERCIAL		6.980.000	6.980.000
1801.11633552.145	COMÉRCIO PROMOÇÃO EXTERNA DO COMÉRCIO COORDENAÇÃO DA POLÍTICA DE COMÉRCIO EXTERIOR		967.500	967.500
1801.11643612.226 1801.11643612.570	SERVIÇOS FINANCEIROS SEGUROS E CAPITALIZAÇÃO COORDENAÇÃO DA POLÍTICA DE SEGUROS PRIVADOS SEGURO DE CRÉDITO À EXPORTAÇÃO		197.000 1.000.000	1.197.000
1801.11653632.143	TURISMO PROMOÇÃO DO TURISMO FORMULAÇÃO E COORDENAÇÃO DA POLÍTICA NACIONAL DE TURISMO		766.000 766.000	766.000

* RECURSOS VINCULADOS

TOTAL →

20.000.000

103.528.600

123.528.600

1800 - MINISTERIO DA INDUSTRIA E DO COMERCIO	NATUREZA DA DESPESA	RECURSOS DO TESOURO
1801 - GABINETE DO MINISTRO		

CÓDIGO	ESPECIFICAÇÃO	SUBELEMENTO E ITEM	ELEMENTO	CATEGORIA ECONÔMICA
3.0.0.0	DESPESAS CORRENTES			99.734.600
3.1.0.0	DESPESAS DE CUSTEIO			96.945.000
3.1.1.0	PESSOAL		31.965.000	
3.1.1.1	PESSOAL CIVIL	31.965.000		
01	VENCIMENTOS E VANTAGENS FIXAS	27.970.000		
02	DESPESAS VARIÁVEIS	3.995.000		
3.1.2.0	MATERIAL DE CONSUMO		1.598.000	
3.1.3.0	SERVIÇOS DE TERCEIROS		62.708.000	
3.1.3.1	REMUNERAÇÃO DE SERVIÇOS PESSOAIS	6.910.000		
3.1.3.2	OUTROS SERVIÇOS DE TERCEIROS	55.798.000		
3.1.4.0	ENCARGOS DIVERSOS		654.000	
3.1.5.0	DESPESAS DE EXERCÍCIOS ANTERIORES		20.000	
3.2.0.0	TRANSFERÊNCIAS CORRENTES			2.789.600
3.2.3.0	TRANSFERÊNCIAS DE ASSISTÊNCIA E PREVIDÊNCIA SOCIAL		210.100	
3.2.3.3	SALÁRIO-FAMÍLIA	210.100		
3.2.5.0	CONTRIBUIÇÕES DE PREVIDÊNCIA SOCIAL		2.279.500	
3.2.7.0	DIVERSAS TRANSFERÊNCIAS CORRENTES		300.000	
3.2.7.9	DIVERSAS	300.000		
4.0.0.0	DESPESAS DE CAPITAL			23.794.000
4.1.0.0	INVESTIMENTOS			22.794.000
4.1.1.0	OBRAS PÚBLICAS		20.000	
4.1.3.0	EQUIPAMENTOS E INSTALAÇÕES		1.208.000	
4.1.4.0	MATERIAL PERMANENTE		1.566.000	
4.1.5.0	PARTICIPAÇÃO EM CONSTITUIÇÃO OU AUMENTO DE CAPITAL DE EMPRESAS OU ENTIDADES INDUSTRIAIS OU AGRÍCOLAS		20.000.000	
4.3.0.0	TRANSFERÊNCIAS DE CAPITAL			1.000.000
4.3.6.0	AUXÍLIOS PARA INVERSÕES FINANCEIRAS		1.000.000	

PESSOAL E ENCARGOS SOCIAIS	OUTRAS DESPESAS CORRENTES	TOTAL DAS DESPESAS CORRENTES	INVESTIMENTOS	INVERSÕES FINANCEIRAS	TRANSFERÊNCIAS DE CAPITAL	TOTAL DAS DESPESAS DE CAPITAL	TOTAL GERAL
34.454.600	65.280.000	99.734.600	22.754.000		1.000.000	23.794.000	123.528.600

C41.00

1800 - MINISTERIO DA INDUSTRIA E DO COMERCIO
 DEMONSTRATIVO DA DESPESA POR FONTE DE RECURSOS, CONSOLIDANDO PROJETOS E ATIVIDADES RECURSOS DO TESOURO
 1802 - SECRETARIA GERAL

CÓDIGO	ESPECIFICAÇÃO	PROJETOS	ATIVIDADES	TOTAL
00	ORDINARIO NÃO VINCULADO	21.500.000	19.717.000	41.217.000

TOTAL ➡

21.500.000	19.717.000	41.217.000
------------	------------	------------

C41.00

1800 - MINISTERIO DA INDUSTRIA E DO COMERCIO
 PROGRAMA DE TRABALHO RECURSOS DO TESOURO
 1802 - SECRETARIA GERAL RECURSOS ORDINARIOS

CÓDIGO	ESPECIFICAÇÃO	PROJETOS	ATIVIDADES	TOTAL
	INDUSTRIA, COMERCIO E SERVICOS			<u>41.217.000</u>
	ADMINISTRACAO			<u>21.980.000</u>
	ASSISTENCIA FINANCEIRA			21.500.000
1802.11070313.363	COOPERACAO COM ORGaos DE INDUSTRIA E COMERCIO ESTADUAIS, INCLUSIVE DO DISTRITO FEDERAL	21.500.000		
	TREINAMENTO DE RECURSOS HUMANOS			480.000
1802.11072172.023	CAPACITACAO DE RECURSOS HUMANOS		480.000	
	PLANEJAMENTO GOVERNAMENTAL			<u>19.237.000</u>
	PLANEJAMENTO E ORCAMENTACAO			19.237.000
1802.11090402.005	COORDENACAO DO PLANEJAMENTO		19.237.000	

TOTAL ➡

21.500.000	19.717.000	41.217.000
------------	------------	------------

C48.1.00

1800 - MINISTERIO DA INDUSTRIA E DO COMERCIO
 NATUREZA DA DESPESA RECURSOS DO TESOURO
 1802 - SECRETARIA GERAL

CÓDIGO	ESPECIFICAÇÃO	SUBELEMENTO E ITEM	ELEMENTO	CATEGORIA ECONÓMICA
3.0.0.0	DESPESAS CORRENTES			<u>40.357.000</u>
3.1.0.0	DESPESAS DE CUSTEIO			18.462.000
3.1.1.0	PESSOAL		11.000.000	
3.1.1.1	PESSOAL CIVIL	<u>11.000.000</u>		
	VENCIMENTOS E VANTAGENS FIXAS	9.000.000		
	DESPESAS VARIÁVEIS	2.000.000		
3.1.2.0	MATERIAL DE CONSUMO		260.000	
3.1.3.0	SERVICOS DE TERCEIROS		7.180.000	
3.1.3.1	REMUNERACAO DE SERVICOS PESSOAIS	1.500.000		
3.1.3.2	OUTROS SERVICOS DE TERCEIROS	5.680.000		
3.1.4.0	ENCARGOS DIVERSOS		22.000	
3.2.0.0	TRANSFERENCIAS CORRENTES			21.895.000
3.2.3.0	TRANSFERENCIAS DE ASSISTENCIA E PREVIDENCIA SOCIAL		55.000	
3.2.3.3	SALARIO-FAMILIA	55.000		
3.2.5.0	CONTRIBUICOES DE PREVIDENCIA SOCIAL		340.000	
3.2.7.0	DIVERSAS TRANSFERENCIAS CORRENTES		21.500.000	
3.2.7.9	DIVERSAS	21.500.000		
4.0.0.0	DESPESAS DE CAPITAL			<u>860.000</u>
4.1.0.0	INVESTIMENTOS			860.000
4.1.3.0	EQUIPAMENTOS E INSTALACOES		360.000	
4.1.4.0	MATERIAL PERMANENTE		500.000	

PESSOAL E ENCARGOS SOCIAIS	OUTRAS DESPESAS CORRENTES	TOTAL DAS DESPESAS CORRENTES	INVESTIMENTOS	INSTRUMENTOS FINANCEIROS	TRANSFERENCIAS DE CAPITAL	TOTAL DAS DESPESAS DE CAPITAL	TOTAL GERAL
11.395.000	28.962.000	40.357.000	860.000			860.000	41.217.000

Cr\$ 1,00

1800 - MINISTERIO DA INDUSTRIA E DO COMERCIO
 DEMONSTRATIVO DA DESPESA POR FONTE DE RECURSOS, CONSOLIDANDO PROJETOS E ATIVIDADES RECURSOS DO TESOURO
 1803 - SECRETARIA GERAL - ORGÃOS REGIONAIS DA INDUSTRIA E DO COMERCIO

CÓDIGO	ESPECIFICAÇÃO	PROJETOS	ATIVIDADES	TOTAL
00	ORDINARIO NAC VINCULADO		18.385.000	18.385.000

TOTAL →

		18.385.000	18.385.000
--	--	------------	------------

Cr\$ 1,00

1800 - MINISTERIO DA INDUSTRIA E DO COMERCIO
 PROGRAMA DE TRABALHO RECURSOS DO TESOURO
 1803 - SECRETARIA GERAL - ORGÃOS REGIONAIS DA INDUSTRIA E DO COMERCIO RECURSOS ORDINARIOS

CÓDIGO	ESPECIFICAÇÃO	PROJETOS	ATIVIDADES	TOTAL
1803.11070212.146	INDUSTRIA, COMERCIO E SERVICOS			<u>18.385.000</u>
	ADMINISTRACAO			<u>18.385.000</u>
	ADMINISTRACAO GERAL			18.385.000
	MANUTENCAO DOS ORGÃOS REGIONAIS		18.385.000	

TOTAL →

		18.385.000	18.385.000
--	--	------------	------------

Cr\$ 1,00

1800 - MINISTERIO DA INDUSTRIA E DO COMERCIO
 NATUREZA DA DESPESA
 4803 - SECRETARIA GERAL - ORGÃOS REGIONAIS DA INDUSTRIA E DO COMERCIO RECURSOS DO TESOURO

CÓDIGO	ESPECIFICAÇÃO	SUBELEMENTO E ITEM	ELEMENTO	CATEGORIA ECONÔMICA
3.0.0.0	DESPESAS CORRENTES			<u>18.045.000</u>
3.1.0.0	DESPESAS DE CUSTEIO			<u>17.615.000</u>
3.1.1.0	PESSOAL		13.715.000	
3.1.1.1	PESSOAL CIVIL	13.715.000		
	VENCIMENTOS E VANTAGENS FIXAS	13.500.000		
	DESPESAS VARIÁVEIS	215.000		
3.1.2.0	MATERIAL DE CONSUMO		320.000	
3.1.3.0	SERVICOS DE TERCEIROS		3.500.000	
3.1.3.2	OUTROS SERVICOS DE TERCEIROS	3.500.000		
3.1.4.0	ENCARGOS DIVERSOS		30.000	
3.1.5.0	DESPESAS DE EXERCICIOS ANTERIORES		50.000	
3.2.0.0	TRANSFERENCIAS CORRENTES			430.000
3.2.3.0	TRANSFERENCIAS DE ASSISTENCIA E PREVIDENCIA SOCIAL		360.000	
3.2.3.3	SALARIO-FAMILIA	360.000		
3.2.5.0	CONTRIBUICOES DE PREVIDENCIA SOCIAL		60.000	
3.2.7.0	DIVERSAS TRANSFERENCIAS CORRENTES		10.000	
3.2.7.6	PESSOAS	10.000		
4.0.0.0	DESPESAS DE CAPITAL			<u>340.000</u>
4.1.0.0	INVESTIMENTOS			340.000
4.1.3.0	EQUIPAMENTOS E INSTALACOES		190.000	
4.1.4.0	MATERIAL PERMANENTE		150.000	

PESSOAL E ENCARGOS SOCIAIS	OUTRAS DESPESAS CORRENTES	TOTAL DAS DESPESAS CORRENTES	INVESTIMENTOS	RECURSOS FINANCEIROS	TRANSFERENCIAS DE CAPITAL	TOTAL DAS DESPESAS DE CAPITAL	TOTAL GERAL
14.135.000	3.910.000	18.045.000	340.000			340.000	18.385.000

04100

1900 - MINISTERIO DA INDUSTRIA E DO COMERCIO
 DEMONSTRATIVO DA DESPESA POR FONTE DE RECURSOS, CONSOLIDANDO PROJETOS E ATIVIDADES RECURSOS DO TESOURO
 1804 - INSPETORIA GERAL DE FINANÇAS

CÓDIGO	ESPECIFICAÇÃO	PROJETOS	ATIVIDADES	TOTAL
00	ORDINARIO NÃO VINCULADO		5.753.400	5.753.400
TOTAL			5.753.400	5.753.400

04100

1800 - MINISTERIO DA INDUSTRIA E DO COMERCIO
 PROGRAMA DE TRABALHO RECURSOS DO TESOURO
 1804 - INSPETORIA GERAL DE FINANÇAS RECURSOS ORDINARIOS

CÓDIGO	ESPECIFICAÇÃO	PROJETOS	ATIVIDADES	TOTAL
1804.11080322.011	INDUSTRIA, COMERCIO E SERVICOS			5.753.400
	ADMINISTRACAO FINANCEIRA			5.753.400
	CCNTRCLE INTERNO			5.753.400
	ADMINISTRACAO FINANCEIRA, CONTABILIDADE E AUDITORIA		5.753.400	5.753.400
TOTAL			5.753.400	5.753.400

04100

1800 - MINISTERIO DA INDUSTRIA E DO COMERCIO
 NATUREZA DA DESPESA RECURSOS DO TESOURO
 1804 - INSPETORIA GERAL DE FINANÇAS

CÓDIGO	ESPECIFICAÇÃO	SUBELEMENTO E ITEM	ELEMENTO	CATEGORIA ECONOMICA
3.0.0.0	DESPESAS CORRENTES			5.588.400
3.1.0.0	DESPESAS DE CUSTEIO			5.465.000
3.1.1.0	PESSOAL		4.370.000	
3.1.1.1	PESSOAL CIVIL	4.370.000		
01	VENCIMENTOS E VANTAGENS FIXAS	4.100.000		
02	DESPESAS VARIAVEIS	270.000		
3.1.2.0	MATERIAL DE CONSUMO		170.000	
3.1.3.0	SERVICOS DE TERCEIROS		915.000	
3.1.3.1	REMUNERACAO DE SERVICOS PESSOAIS	115.000		
3.1.3.2	OUTROS SERVICOS DE TERCEIROS	800.000		
3.1.4.0	ENCARGOS DIVERSOS		10.000	
3.2.0.0	TRANSFERENCIAS CORRENTES			123.400
3.2.3.0	TRANSFERENCIAS DE ASSISTENCIA E PREVIDENCIA SOCIAL		22.000	
3.2.3.3	SALARIO-FAMILIA	22.000		
3.2.5.0	CONTRIBUICOES DE PREVIDENCIA SOCIAL		101.400	
4.0.0.0	DESPESAS DE CAPITAL			165.000
4.1.0.0	INVESTIMENTOS			165.000
4.1.3.0	EQUIPAMENTOS E INSTALACOES		75.000	
4.1.4.0	MATERIAL PERMANENTE		90.000	

PESSOAL E ENCARGOS SOCIAIS	OUTRAS DESPESAS CORRENTES	TOTAL DAS DESPESAS CORRENTES	INVESTIMENTOS	INVESTIMENTOS FINANCEIROS	TRANSFERENCIAS DE CAPITAL	TOTAL DAS DESPESAS DE CAPITAL	TOTAL GERAL
4.493.400	1.095.000	5.588.400	165.000			165.000	5.753.400

C/8.100

1800 - MINISTERIO DA INDUSTRIA E DO COMERCIO
 DEMONSTRATIVO DA DESPESA POR FONTE DE RECURSOS, CONSOLIDANDO PROJETOS E ATIVIDADES RECURSOS DO TESOURO
 1805 - DIVISAO DE SEGURANCA E INFORMACOES

CÓDIGO	ESPECIFICAÇÃO	PROJETOS	ATIVIDADES	TOTAL
00	ORDINARIO NAQ VINCULADO		2.153.500	2.153.500

TOTAL →

	2.153.500	2.153.500
--	-----------	-----------

C/8.100

1800 - MINISTERIO DA INDUSTRIA E DO COMERCIO
 PROGRAMA DE TRABALHO RECURSOS DO TESOURO
 1805 - DIVISAO DE SEGURANCA E INFORMACOES RECURSOS ORDINARIOS

CÓDIGO	ESPECIFICAÇÃO	PROJETOS	ATIVIDADES	TOTAL
	INDUSTRIA, COMERCIO E SERVICOS			<u>2.153.500</u>
	SERVIGOS DE INFORMACOES			<u>2.153.500</u>
	SERVICOS DE INFORMACAO E CONTRA-INFORMACAO			2.153.500
1805.11291692.003	ASSESSCRAMENTO RELACIONADO A SEGURANCA NACIONAL		2.153.500	

TOTAL →

	2.153.500	2.153.500
--	-----------	-----------

C/8.100

1800 - MINISTERIO DA INDUSTRIA E DO COMERCIO
 NATUREZA DA DESPESA RECURSOS DO TESOURO
 1805 - DIVISAO DE SEGURANCA E INFORMACOES

CÓDIGO	ESPECIFICAÇÃO	SUBELEMENTO E ITEM	ELEMENTO	CATEGORIA ECONOMICA
4.0.0.0	DESPESAS CORRENTES			<u>2.086.000</u>
3.1.0.0	DESPESAS DE CUSTEIO			2.034.000
3.1.1.0	PESSOAL		1.720.000	
3.1.1.1	PESSOAL CIVIL	1.720.000		
	01 VENCIMENTOS E VANTAGENS FIXAS	1.400.000		
	02 DESPESAS VARIÁVEIS	320.000		
3.1.2.0	MATERIAL DE CONSUMO		13.000	
3.1.3.0	SERVICOS DE TERCEIROS		253.000	
3.1.3.2	OUTROS SERVICOS DE TERCEIROS	253.000		
3.1.4.0	ENCARGOS DIVERSOS		48.000	
3.2.0.0	TRANSFERENCIAS CORRENTES			52.000
3.2.3.0	TRANSFERENCIAS DE ASSISTENCIA E PREVIDENCIA SOCIAL		12.000	
3.2.3.3	SALARIO-FAMILIA	12.000		
3.2.5.0	CONTRIBUICOES DE PREVIDENCIA SOCIAL		40.000	
4.0.0.0	DESPESAS DE CAPITAL			<u>67.500</u>
4.1.0.0	INVESTIMENTOS			67.500
4.1.3.0	EQUIPAMENTOS E INSTALACOES		37.500	
4.1.4.0	MATERIAL PERMANENTE		30.000	

PESSOAL E ENCARGOS SOCIAIS	OUTRAS DESPESAS CORRENTES	TOTAL DAS DESPESAS CORRENTES	INVESTIMENTOS	INVERSOES FINANCEIRAS	TRANSFERENCIAS DE CAPITAL	TOTAL DAS DESPESAS DE CAPITAL	TOTAL GERAL
1.772.000	314.000	2.086.000	67.500			67.500	2.153.500

C11.00

1800 - MINISTERIO DA INDUSTRIA E DO COMERCIO
 DEMONSTRATIVO DA DESPESA POR FONTE DE RECURSOS, CONSOLIDANDO PROJETOS E ATIVIDADES RECURSOS DO TESOURO
 1806 - CONSULTORIA JURIDICA

CÓDIGO	ESPECIFICAÇÃO	PROJETOS	ATIVIDADES	TOTAL
00	ORDINARIO NÃO VINCULADO		3.026.000	3.026.000
TOTAL ➔			3.026.000	3.026.000

C11.00

1800 - MINISTERIO DA INDUSTRIA E DO COMERCIO
 PROGRAMA DE TRABALHO RECURSOS DO TESOURO
 1806 - CONSULTORIA JURIDICA RECURSOS ORDINARIOS

CÓDIGO	ESPECIFICAÇÃO	PROJETOS	ATIVIDADES	TOTAL
1806.11070202.002	INDUSTRIA, COMERCIO E SERVICOS			<u>3.026.000</u>
	ADMINISTRACAO			<u>3.026.000</u>
	SUPERVISAO E COORDENACAO SUPERIOR			3.026.000
	ASSESSORAMENTO RELACIONADO A ASSUNTOS DE NATUREZA JURIDICA		3.026.000	
TOTAL ➔			3.026.000	3.026.000

C11.00

1800 - MINISTERIO DA INDUSTRIA E DO COMERCIO
 NATUREZA DA DESPESA RECURSOS DO TESOURO
 1806 - CONSULTORIA JURIDICA

CÓDIGO	ESPECIFICAÇÃO	SUBELEMENTO E ITEM	ELEMENTO	CATEGORIA ECONOMICA			
3.0.0.0	DESPESAS CORRENTES			<u>2.936.000</u>			
3.1.0.0	DESPESAS DE CUSTEIO			2.894.000			
3.1.1.0	PESSOAL		2.700.000				
3.1.1.1	PESSOAL CIVIL	2.700.000					
	VENCIMENTOS E VANTAGENS FIXAS	2.600.000					
	DESPESAS VARIÁVEIS	100.000					
3.1.2.0	MATERIAL DE CONSUMO		15.000				
3.1.3.0	SERVICOS DE TERCEIROS		175.000				
3.1.3.1	REMUNERACAO DE SERVICOS PESSOAIS	45.000					
3.1.3.2	OUTROS SERVICOS DE TERCEIROS	130.000					
3.1.4.0	ENCARGOS DIVERSOS		4.000				
3.2.0.0	TRANSFERENCIAS CORRENTES			42.000			
3.2.3.0	TRANSFERENCIAS DE ASSISTENCIA E PREVIDENCIA SOCIAL		30.000				
3.2.3.3	SALARIO-FAMILIA	30.000					
3.2.5.0	CONTRIBUICOES DE PREVIDENCIA SOCIAL		12.000				
4.0.0.0	DESPESAS DE CAPITAL			<u>90.000</u>			
4.1.0.0	INVESTIMENTOS			90.000			
4.1.3.0	EQUIPAMENTOS E INSTALACOES		40.000				
4.1.4.0	MATERIAL PERMANENTE		50.000				
PESSOAL E ENCARGOS SOCIAIS OUTRAS DESPESAS CORRENTES TOTAL DAS DESPESAS CORRENTES INVESTIMENTOS INVOLENTOS FINANCEIROS TRANSFERENCIAS DE CAPITAL TOTAL DAS DESPESAS DE CAPITAL TOTAL GERAL		2.742.000	194.000	2.936.000	90.000	90.000	3.026.000

1800 - MINISTERIO DA INDUSTRIA E DO COMERCIO	C/F 1.00
DEMONSTRATIVO DA DESPESA POR FONTE DE RECURSOS, CONSOLIDANDO PROJETOS E ATIVIDADES	
1807 - DEPARTAMENTO DE SERVICOS GERAIS	RECURSOS DO TESOIRO

CÓDIGO	ESPECIFICAÇÃO	PROJETOS	ATIVIDADES	TOTAL
03	ORDINARIO NRC VINCULADO	1.800.000	30.840.000	32.640.000
TOTAL		1.800.000	30.840.000	32.640.000

1800 - MINISTERIO DA INDUSTRIA E DO COMERCIO	C/F 1.00
PROGRAMA DE TRABALHO	
1807 - DEPARTAMENTO DE SERVICOS GERAIS	RECURSOS DO TESOIRO RECURSOS ORDINARIOS

CÓDIGO	ESPECIFICAÇÃO	PROJETOS	ATIVIDADES	TOTAL
	INDUSTRIA, COMERCIO E SERVICOS			<u>32.640.000</u>
	ADMINISTRACAO			<u>32.640.000</u>
	ADMINISTRACAO GERAL			32.640.000
1807.11070211.004	INSTALACOES TELEFONICAS	700.000		
1807.11070211.291	PLANO DE TRANSFERENCIA PARA BRASILIA	1.100.000		
1807.11070214.364	COORDENACAO E MANUTENCAO DOS SERVICOS ADMINISTRATIVOS		30.760.000	
1807.11070214.438	UTILIZACAO DE RESIDENCIAS OFICIAIS		80.000	
TOTAL		1.800.000	30.840.000	32.640.000

1800 - MINISTERIO DA INDUSTRIA E DO COMERCIO	C/F 1.00
NATUREZA DA DESPESA	
1807 - DEPARTAMENTO DE SERVICOS GERAIS	RECURSOS DO TESOIRO

CÓDIGO	ESPECIFICAÇÃO	SUBELEMENTO E ITEM	ELEMENTO	CATEGORIA ECONOMICA			
3.0.0.0	DESPESAS CORRENTES			<u>29.774.000</u>			
3.1.0.0	DESPESAS DE CUSTEIO			28.820.000			
3.1.1.0	PESSOAL		14.250.000				
3.1.1.1	PESSOAL CIVIL	14.250.000					
	01 VENCIMENTOS E VANTAGENS FIXAS	13.950.000					
	02 DESPESAS VARIÁVEIS	300.000					
3.1.2.0	MATERIAL DE CONSUMO		3.100.000				
3.1.3.0	SERVICOS DE TERCEIROS		11.050.000				
3.1.3.1	REMUNERACAO DE SERVICOS PESSOAIS	110.000					
3.1.3.2	OUTROS SERVICOS DE TERCEIROS	10.940.000					
3.1.4.0	ENCARGOS DIVERSOS		20.000				
3.1.5.0	DESPESAS DE EXERCICIOS ANTERIORES		400.000				
3.2.0.0	TRANSFERENCIAS CORRENTES			954.000			
3.2.3.0	TRANSFERENCIAS DE ASSISTENCIA E PREVIDENCIA SOCIAL		315.000				
3.2.3.3	SALARIO-FAMILIA	315.000					
3.2.5.0	CONTRIBUICOES DE PREVIDENCIA SOCIAL		639.000				
4.0.0.0	DESPESAS DE CAPITAL			<u>2.866.000</u>			
4.1.0.0	INVESTIMENTOS			2.166.000			
4.1.3.0	EQUIPAMENTOS E INSTALACOES		1.190.000				
4.1.4.0	MATERIAL PERMANENTE		976.000				
4.2.0.0	INVERSOES FINANCEIRAS			700.000			
4.2.3.0	AQUISICAO DE TITULOS REPRESENTATIVOS DE CAPITAL DE EMPRESAS EM FUNCIONAMENTO		700.000				
PESSOAL E ENCARGOS SOCIAIS	OUTRAS DESPESAS CORRENTES	TOTAL DAS DESPESAS CORRENTES	INVESTIMENTOS	INVERSOES FINANCEIRAS	TRANSFERENCIAS DE CAPITAL	TOTAL DAS DESPESAS DE CAPITAL	TOTAL GERAL
15.204.000	14.570.000	29.774.000	2.166.000	700.000		2.866.000	32.640.000

C/1.00

1800 - MINISTERIO DA INDUSTRIA E DO COMERCIO
 DEMONSTRATIVO DA DESPESA POR FONTE DE RECURSOS, CONSOLIDANDO PROJETOS E ATIVIDADES RECURSOS DO TESOURO
 1808 - DEPARTAMENTO NACIONAL DE REGISTRO DO COMERCIO

CÓDIGO	ESPECIFICAÇÃO	PROJETOS	ATIVIDADES	TOTAL
00	ORDINARIO NAC VINCULADO	32.400.000	10.493.800	42.893.800

TOTAL	32.400.000	10.493.800	42.893.800
-------	------------	------------	------------

C/1.00

1800 - MINISTERIO DA INDUSTRIA E DO COMERCIO
 PROGRAMA DE TRABALHO RECURSOS DO TESOURO
 1808 - DEPARTAMENTO NACIONAL DE REGISTRO DO COMERCIO RECURSOS ORDINARIOS

CÓDIGO	ESPECIFICAÇÃO	PROJETOS	ATIVIDADES	TOTAL
	INDUSTRIA, COMERCIO E SERVICOS			<u>42.893.800</u>
	COMERCIO			<u>3.750.000</u>
	PRCMCCAO INTERNA DO COMERCIO			3.750.000
1808.11633544.067	PARTICIPACAO EM EVENTOS PROMOCIONAIS DO COMERCIO		3.750.000	
	NORMATIZACAO E FISCALIZACAO DA ATIVIDADE EMPRESARIAL			<u>39.143.800</u>
	REGISTRO DE EMPRESAS			39.143.800
1808.11663763.066	CADASTRO NACIONAL DE EMPRESAS MERCANTIS	25.000.000		
1808.11663763.344	APDIO A JUNTAS COMERCIAIS ESTADUAIS E DOS TERRITORIOS	7.400.000		
1808.11663762.147	MANUTENCAO DA JUNTA COMERCIAL DO DISTRITO FEDERAL		1.923.800	
1808.11663762.227	COORDENACAO E ADMINISTRACAO DO REGISTRO DO COMERCIO E ATIVIDADES MERCANTIS		4.820.000	

TOTAL	32.400.000	10.493.800	42.893.800
-------	------------	------------	------------

C/8.100

1800 - MINISTERIO DA INDUSTRIA E DO COMERCIO
 NATUREZA DA DESPESA RECURSOS DO TESOURO
 1808 - DEPARTAMENTO NACIONAL DE REGISTRO DO COMERCIO

CÓDIGO	ESPECIFICAÇÃO	SUBELEMENTO E ITEM	ELEMENTO	CATEGORIA ECONÓMICA
3.0.0.0	DESPESAS CORRENTES			<u>36.745.900</u>
3.1.0.0	DESPESAS DE CUSTEIO			
3.1.1.0	PESSOAL		5.100.000	31.469.500
3.1.1.1	PESSOAL CIVIL	5.100.000		
	VENCIMENTOS E VANTAGENS FIXAS	4.900.000		
	DESPESAS VARIÁVEIS	200.000		
3.1.2.0	MATERIAL DE CONSUMO		132.000	
3.1.3.0	SERVICOS DE TERCEIROS		25.751.000	
3.1.3.2	OUTROS SERVICOS DE TERCEIROS	25.751.000		
3.1.4.0	ENCARGOS DIVERSOS		486.500	
3.2.0.0	TRANSFERENCIAS CORRENTES			5.276.400
3.2.3.0	TRANSFERENCIAS DE ASSISTENCIA E PREVIDENCIA SOCIAL		45.800	
3.2.3.3	SALARIO-FAMILIA	45.800		
3.2.5.0	CONTRIBUICOES DE PREVIDENCIA SOCIAL		80.600	
3.2.7.0	DIVERSAS TRANSFERENCIAS CORRENTES		5.150.000	
3.2.7.9	DIVERSAS	5.150.000		
4.0.0.0	DESPESAS DE CAPITAL			<u>6.147.900</u>
4.1.0.0	INVESTIMENTOS			
4.1.3.0	EQUIPAMENTOS E INSTALACOES		72.000	147.900
4.1.4.0	MATERIAL PERMANENTE		75.900	
4.3.0.0	TRANSFERENCIAS DE CAPITAL			6.000.000
4.3.3.0	AUXILIOS PARA OBRAS PUBLICAS		2.500.000	
4.3.6.0	AUXILIOS PARA INVERSOES FINANCEIRAS		3.500.000	

PESSOAL E ENCARGOS SOCIAIS	OUTRAS DESPESAS CORRENTES	TOTAL DAS DESPESAS CORRENTES	INVESTIMENTOS	INVERSOES FINANCEIRAS	TRANSFERENCIAS DE CAPITAL	TOTAL DAS DESPESAS DE CAPITAL	TOTAL GERAL
5.226.400	31.519.500	36.745.900	147.900		6.000.000	6.147.900	42.893.800

C# 1.00

1800 - MINISTERIO DA INDUSTRIA E DO COMERCIO
 DEMONSTRATIVO DA DESPESA POR FONTE DE RECURSOS, CONSOLIDANDO PROJETOS E ATIVIDADES RECURSOS DO TESOURO
 1809 - INSTITUTO NACIONAL DE TECNOLOGIA

CÓDIGO	ESPECIFICAÇÃO	PROJETOS	ATIVIDADES	TOTAL
00	ORDINARIO NÃO VINCULADO	130.000.000	20.924.000	150.924.000
30	RENCAS DO INSTITUTO NACIONAL DE TECNOLOGIA		1.200.000	1.200.000

TOTAL ➡

130.000.000	22.124.000	152.124.000
-------------	------------	-------------

C# 1.00

1800 - MINISTERIO DA INDUSTRIA E DO COMERCIO
 PROGRAMA DE TRABALHO RECURSOS DO TESOURO
 1809 - INSTITUTO NACIONAL DE TECNOLOGIA RECURSOS ORDINARIOS E VINCULADOS

CÓDIGO	ESPECIFICAÇÃO	PROJETOS	ATIVIDADES	TOTAL
	INDUSTRIA, COMERCIO E SERVICOS			152.124.000
	CIENCIA E TECNOLOGIA			152.124.000
	PESQUISA TECNOLÓGICA			152.124.000
1809.11100553.401	DESENVOLVIMENTO DA TECNOLOGIA INDUSTRIAL	130.000.000		
1809.11100552.148	* PROMOCÃO E ORIENTAÇÃO DO DESENVOLVIMENTO TECNOLÓGICO		22.124.000	

* RECURSOS VINCULADOS

TOTAL ➡

130.000.000	22.124.000	152.124.000
-------------	------------	-------------

C# 1.00

1800 - MINISTERIO DA INDUSTRIA E DO COMERCIO
 NATUREZA DA DESPESA RECURSOS DO TESOURO
 1809 - INSTITUTO NACIONAL DE TECNOLOGIA

CÓDIGO	ESPECIFICAÇÃO	SUBELEMENTO E ITEM	ELEMENTO	CATEGORIA ECONÔMICA
3.0.0.0	DESPESAS CORRENTES			19.924.000
3.1.0.0	DESPESAS DE CUSTEIO			19.420.000
3.1.1.0	PESSOAL		12.260.000	
3.1.1.1	PESSOAL CIVIL	12.260.000		
01	VENCIMENTOS E VANTAGENS FIXAS	12.000.000		
02	DESPESAS VARIÁVEIS	260.000		
3.1.2.0	MATERIAL DE CONSUMO		2.200.000	
3.1.3.0	SERVICIOS DE TERCEIROS		4.900.000	
3.1.3.1	REMUNERAÇÃO DE SERVIÇOS PESSOAIS	400.000		
3.1.3.2	OUTROS SERVIÇOS DE TERCEIROS	4.500.000		
3.1.4.0	ENCARGOS DIVERSOS		60.000	
3.2.0.0	TRANSFERÊNCIAS CORRENTES			504.000
3.2.3.0	TRANSFERÊNCIAS DE ASSISTÊNCIA E PREVIDÊNCIA SOCIAL		110.000	
3.2.3.3	SALÁRIO-FAMÍLIA	110.000		
3.2.5.0	CONTRIBUIÇÕES DE PREVIDÊNCIA SOCIAL		364.000	
3.2.7.0	DIVERSAS TRANSFERÊNCIAS CORRENTES		30.000	
3.2.7.6	PESSOAS	30.000		
4.0.0.0	DESPESAS DE CAPITAL			132.200.000
4.1.0.0	INVESTIMENTOS			132.200.000
4.1.2.0	SERVICIOS EM REGIME DE PROGRAMAÇÃO ESPECIAL		130.000.000	
4.1.3.0	EQUIPAMENTOS E INSTALAÇÕES		1.500.000	
4.1.4.0	MATERIAL PERMANENTE		700.000	

PESSOAL E ENCARGOS SOCIAIS	OUTRAS DESPESAS CORRENTES	TOTAL DAS DESPESAS CORRENTES	INVESTIMENTOS	INVESTIÇÕES FINANCEIRAS	TRANSFERÊNCIAS DE CAPITAL	TOTAL DAS DESPESAS DE CAPITAL	TOTAL GERAL
12.734.000	7.190.000	19.924.000	132.200.000			132.200.000	152.124.000

Cf\$ 1,00

1800 - MINISTERIO DA INDUSTRIA E DO COMERCIO
 DEMONSTRATIVO DA DESPESA POR FONTE DE RECURSOS, CONSOLIDANDO PROJETOS E ATIVIDADES RECURSOS DO TESOURO
 1810 - INSTITUTO NACIONAL DE PESOS E MEDIDAS

CÓDIGO	ESPECIFICAÇÃO	PROJETOS	ATIVIDADES	TOTAL
00	ORDINARIO NÃO VINCULADO	51.500.000	51.888.500	103.388.500
27	RENDAS DO INSTITUTO NACIONAL DE PESOS E MEDIDAS (E/OU MULTA)		97.600.000	97.600.000

TOTAL →

51.500.000	149.488.500	200.988.500
------------	-------------	-------------

Cf\$ 1,00

1800 - MINISTERIO DA INDUSTRIA E DO COMERCIO
 PROGRAMA DE TRABALHO RECURSOS DO TESOURO
 RECURSOS ORDINARIOS E VINCULADOS
 1810 - INSTITUTO NACIONAL DE PESOS E MEDIDAS

CÓDIGO	ESPECIFICAÇÃO	PROJETOS	ATIVIDADES	TOTAL
	INDUSTRIA, COMERCIO E SERVICOS			<u>200.988.500</u>
	CIENCIA E TECNOLOGIA			<u>93.080.000</u>
	EDIFICACOES PUBLICAS			48.000.000
1810.11100253.374	CCNSTRUCAO DO LABORATORIO NACIONAL DE METROLOGIA	48.000.000		
	TESTES E ANALISE DE QUALIDADE			9.830.000
1810.11100584.413	CERTIFICACAO DE QUALIDADE DE PRODUTOS INDUSTRIAIS		9.830.000	
	TREINAMENTO DE RECURSOS HUMANOS			3.500.000
1810.11102173.566	CAPACITACAO DE RECURSOS HUMANOS PARA METROLOGIA	3.500.000		
	PROTECCAO INDUSTRIAL			24.550.000
1810.11103464.412	NORMALIZACAO INDUSTRIAL		24.550.000	
	METROLOGIA			7.200.000
1810.11103754.414	METROLOGIA CIENTIFICA E INDUSTRIAL		7.200.000	
	NORMATIZACAO E FISCALIZACAO DA ATIVIDADE EMPRESARIAL			<u>107.908.500</u>
	METROLOGIA			107.908.500
1810.11663752.149	* FISCALIZACAO DO CUMPRIMENTO DA LEGISLACAO METROLOGICA		107.908.500	

* RECURSOS VINCULADOS TOTAL →

51.500.000	149.488.500	200.988.500
------------	-------------	-------------

Cf\$ 1,00

1800 - MINISTERIO DA INDUSTRIA E DO COMERCIO
 NATUREZA DA DESPESA RECURSOS DO TESOURO
 1810 - INSTITUTO NACIONAL DE PESOS E MEDIDAS

CÓDIGO	ESPECIFICAÇÃO	SUBELEMENTO E ITEM	ELEMENTO	CATEGORIA ECONOMICA
3.0.0.0	DESPESAS CORRENTES			<u>46.688.500</u>
3.1.0.0	DESPESAS DE CUSTEIO			41.452.500
3.1.1.0	PESSOAL		4.120.000	
3.1.1.1	PESSOAL CIVIL	4.120.000		
01	VENCIMENTOS E VANTAGENS FIXAS	3.800.000		
02	DESPESAS VARIÁVEIS	320.000		
3.1.2.0	MATERIAL DE CONSUMO		2.200.000	
3.1.3.0	SERVICOS DE TERCEIROS		34.600.000	
3.1.3.2	OUTROS SERVICOS DE TERCEIROS	34.600.000		
3.1.4.0	ENCARGOS DIVERSOS		532.500	
3.2.0.0	TRANSFERENCIAS CORRENTES			5.236.000
3.2.3.0	TRANSFERENCIAS DE ASSISTENCIA E PREVIDENCIA SOCIAL		96.000	
3.2.3.3	SALARIO-FAMILIA	96.000		
3.2.5.0	CONTRIBUICOES DE PREVIDENCIA SOCIAL		140.000	
3.2.7.0	DIVERSAS TRANSFERENCIAS CORRENTES		5.000.000	
3.2.7.9	DIVERSAS	5.000.000		
4.0.0.0	DESPESAS DE CAPITAL			<u>154.300.000</u>
4.1.0.0	INVESTIMENTOS			56.700.000
4.1.1.0	OBRAS PUBLICAS		48.000.000	
4.1.3.0	EQUIPAMENTOS E INSTALACOES		6.100.000	
4.1.4.0	MATERIAL PERMANENTE		2.600.000	
4.2.0.0	INVERSOES FINANCEIRAS			97.600.000
4.2.4.0	CONSTITUICAO DE FUNDOS ROTATIVOS		97.600.000	

PESSOAL E ENCARGOS SOCIAIS	OUTRAS DESPESAS CORRENTES	TOTAL DAS DESPESAS CORRENTES	INVESTIMENTOS	INVERSOES FINANCEIRAS	TRANSFERENCIAS DE CAPITAL	TOTAL DAS DESPESAS DE CAPITAL	TOTAL GERAL
4.356.000	42.332.500	46.688.500	56.700.000	97.600.000		154.300.000	200.988.500

1800 - MINISTERIO DA INDUSTRIA E DO COMERCIO DEMONSTRATIVO DA DESPESA POR FONTE DE RECURSOS, CONSOLIDANDO PROJETOS E ATIVIDADES	C#1.00
1811 - DEPARTAMENTO DO PESSOAL	RECURSOS DO TESOURO

CÓDIGO	E S P E C I F I C A Ç Ã O	PROJETOS	ATIVIDADES	TOTAL
00	ORDINARIO NAO VINCULADO	2.409.000	21.364.800	23.773.800
TOTAL ➔		2.409.000	21.364.800	23.773.800

1800 - MINISTERIO DA INDUSTRIA E DO COMERCIO	PROGRAMA DE TRABALHO	RECURSOS DO TESOURO RECURSOS ORDINARIOS
1811 - DEPARTAMENTO DO PESSOAL		

CÓDIGO	E S P E C I F I C A Ç Ã O	PROJETOS	ATIVIDADES	TOTAL
	INDUSTRIA, COMERCIO E SERVICOS			<u>23.773.800</u>
	ADMINISTRACAO			<u>23.773.800</u>
	ADMINISTRACAO GERAL			23.617.800
1811.11070211.291 1811.11070212.010	PLANO DE TRANSFERENCIA PARA BRASILIA ADMINISTRACAO DE PESSOAL	2.409.000	21.208.800	
1811.11072172.023	TREINAMENTO DE RECURSOS HUMANOS CAPACITACAO DE RECURSOS HUMANOS		156.000	156.000
TOTAL ➔		2.409.000	21.364.800	23.773.800

1800 - MINISTERIO DA INDUSTRIA E DO COMERCIO	NATUREZA DA DESPESA	RECURSOS DO TESOURO
1811 - DEPARTAMENTO DO PESSOAL		

CÓDIGO	E S P E C I F I C A Ç Ã O	SUBELEMENTO E ITEM	ELEMENTO	CATEGORIA ECONOMICA
3.0.0.0	DESPESAS CORRENTES			<u>23.277.800</u>
3.1.0.0	DESPESAS DE CUSTEIO			22.676.600
3.1.1.0	PESSOAL		19.260.000	
3.1.1.1	PESSOAL CIVIL	19.260.000		
	VENCIMENTOS E VANTAGENS FIXAS	17.600.000		
	DESPESAS VARIAVEIS	1.660.000		
3.1.2.0	MATERIAL DE CONSUMO		470.000	
3.1.3.0	SERVICOS DE TERCEIROS		2.131.600	
3.1.3.1	REMUNERACAO DE SERVICOS PESSOAIS	162.600		
3.1.3.2	OUTROS SERVICOS DE TERCEIROS	1.969.000		
3.1.4.0	ENCARGOS DIVERSOS		15.000	
3.1.5.0	DESPESAS DE EXERCICIOS ANTERIORES		800.000	
3.2.0.0	TRANSFERENCIAS CORRENTES			601.200
3.2.3.0	TRANSFERENCIAS DE ASSISTENCIA E PREVIDENCIA SOCIAL		213.600	
3.2.3.3	SALARIO-FAMILIA	213.600		
3.2.5.0	CONTRIBUICOES DE PREVIDENCIA SOCIAL		327.600	
3.2.7.0	DIVERSAS TRANSFERENCIAS CORRENTES		60.000	
3.2.7.6	PESSOAS	60.000		
4.0.0.0	DESPESAS DE CAPITAL			<u>496.000</u>
4.1.0.0	INVESTIMENTOS			496.000
4.1.3.0	EQUIPAMENTOS E INSTALACOES		296.000	
4.1.4.0	MATERIAL PERMANENTE		200.000	
PESSOAL E ENCARGOS SOCIAIS		19.801.200		
OUTRAS DESPESAS CORRENTES		3.476.600		
TOTAL DAS DESPESAS CORRENTES		23.277.800		
INVESTIMENTOS		496.000		
DIVERSAS FINANCIARIAS				
TRANSFERENCIAS DE CAPITAL				
TOTAL DAS DESPESAS DE CAPITAL		496.000		
TOTAL GERAL				23.773.800

Cr\$ 1,00

1800 - MINISTERIO DA INDUSTRIA E DO COMERCIO
 DEMONSTRATIVO DA DESPESA POR FONTE DE RECURSOS, CONSOLIDANDO PROJETOS E ATIVIDADES RECURSOS DO TESOURO
 1812 - SECRETARIA DE TECNOLOGIA INDUSTRIAL

CÓDIGO	ESPECIFICAÇÃO	PROJETOS	ATIVIDADES	TOTAL
00	ORDINARIO NAO VINCULADO		7.933.000	7.933.000

TOTAL →

	7.933.000	7.933.000
--	-----------	-----------

Cr\$ 1,00

1800 - MINISTERIO DA INDUSTRIA E DO COMERCIO
 PROGRAMA DE TRABALHO RECURSOS DO TESOURO
 1812 - SECRETARIA DE TECNOLOGIA INDUSTRIAL RECURSOS ORDINARIOS

CÓDIGO	ESPECIFICAÇÃO	PROJETOS	ATIVIDADES	TOTAL
	INDUSTRIA, COMERCIO E SERVICOS			<u>7.933.000</u>
	CIENCIA E TECNOLOGIA			<u>7.933.000</u>
	ADMINISTRACAO GERAL			7.933.000
1812.11100212.228	COORDENACAO E SUPERVISAO DA POLITICA TECNOLOGICA		7.933.000	

TOTAL →

	7.933.000	7.933.000
--	-----------	-----------

Cr\$ 1,00

1800 - MINISTERIO DA INDUSTRIA E DO COMERCIO
 NATUREZA DA DESPESA RECURSOS DO TESOURO
 1812 - SECRETARIA DE TECNOLOGIA INDUSTRIAL

CÓDIGO	ESPECIFICAÇÃO	SUBELEMENTO E ITEM	ELEMENTO	CATEGORIA ECONOMICA
3.0.0.0	DESPESAS CORRENTES			<u>7.433.000</u>
3.1.0.0	DESPESAS DE CUSTEIO			7.340.000
3.1.1.0	PESSOAL		1.500.000	
3.1.1.1	PESSOAL CIVIL	1.500.000		
	VENCIMENTOS E VANTAGENS FIXAS	1.100.000		
	DESPESAS VARIAVEIS	400.000		
3.1.2.0	MATERIAL DE CONSUMO		330.000	
3.1.3.0	SERVICOS DE TERCEIROS		5.200.000	
3.1.3.1	REMUNERACAO DE SERVICOS PESSOAIS	2.000.000		
3.1.3.2	OUTROS SERVICOS DE TERCEIROS	3.200.000		
3.1.4.0	ENCARGOS DIVERSOS		60.000	
3.1.5.0	DESPESAS DE EXERCICIOS ANTERIORES		250.000	
3.2.0.0	TRANSFERENCIAS CORRENTES			93.000
3.2.3.0	TRANSFERENCIAS DE ASSISTENCIA E PREVIDENCIA SOCIAL		3.000	
3.2.3.3	SALARIO-FAMILIA	3.000		
3.2.5.0	CONTRIBUICOES DE PREVIDENCIA SOCIAL		90.000	
4.0.0.0	DESPESAS DE CAPITAL			<u>500.000</u>
4.1.0.0	INVESTIMENTOS			500.000
4.1.3.0	EQUIPAMENTOS E INSTALACOES		300.000	
4.1.4.0	MATERIAL PERMANENTE		200.000	

PESSOAL E ENCARGOS SOCIAIS	OUTRAS DESPESAS CORRENTES	TOTAL DAS DESPESAS CORRENTES	INVESTIMENTOS	TRANSFERENCIAS DE CAPITAL	TOTAL DAS DESPESAS DE CAPITAL	TOTAL GERAL
1.593.000	5.840.000	7.433.000	500.000		500.000	7.933.000

C/F 1.00

1800 - MINISTERIO DA INDUSTRIA E DO COMERCIO
 DEMONSTRATIVO DA DESPESA POR FONTE DE RECURSOS, CONSOLIDANDO PROJETOS E ATIVIDADES RECURSOS DO TESOURO
 1813 - SECRETARIA DE ADMINISTRACAO

CÓDIGO	E S P E C I F I C A Ç Ã O	PROJETOS	ATIVIDADES	TOTAL
00	ORDINARIC NAO VINCULADO		2.673.400	2.673.400
TOTAL			2.673.400	2.673.400

C/F 1.00

1800 - MINISTERIO DA INDUSTRIA E DO COMERCIO
 PROGRAMA DE TRABALHO RECURSOS DO TESOURO
 1813 - SECRETARIA DE ADMINISTRACAO RECURSOS ORDINARIOS

CÓDIGO	E S P E C I F I C A Ç Ã O	PROJETOS	ATIVIDADES	TOTAL
	INDUSTRIA, COMERCIO E SERVIÇOS			<u>2.673.400</u>
	ADMINISTRACAO			<u>2.673.400</u>
	ADMINISTRACAO GERAL			2.673.400
1813.11070214.364	COORDENACAO E MANUTENCAO DOS SERVICOS ADMINISTRATIVOS		2.673.400	
TOTAL			2.673.400	2.673.400

C/F 1.00

1800 - MINISTERIO DA INDUSTRIA E DO COMERCIO
 NATUREZA DA DESPESA RECURSOS DO TESOURO
 1813 - SECRETARIA DE ADMINISTRACAO

CÓDIGO	E S P E C I F I C A Ç Ã O	SUBELEMENTO E ITEM	ELEMENTO	CATEGORIA ECONOMICA
3.0.0.0	DESPESAS CORRENTES			<u>2.523.400</u>
3.1.0.0	DESPESAS DE CUSTEIO			2.480.000
3.1.1.0	PESSOAL		730.000	
3.1.1.1	PESSOAL CIVIL	730.000		
	VENCIMENTOS E VANTAGENS FIXAS	650.000		
	DESPESAS VARIÁVEIS	80.000		
3.1.2.0	MATERIAL DE CONSUMO		50.000	
3.1.3.0	SERVICOS DE TERCEIROS		1.700.000	
3.1.3.1	REMUNERACAO DE SERVICOS PESSOAIS	700.000		
3.1.3.2	OUTROS SERVICOS DE TERCEIROS	1.000.000		
3.2.0.0	TRANSFERENCIAS CORRENTES			43.400
3.2.3.0	TRANSFERENCIAS DE ASSISTENCIA E PREVIDENCIA SOCIAL		4.400	
3.2.3.3	SALARIO-FAMILIA	4.400		
3.2.5.0	CONTRIBUICOES DE PREVIDENCIA SOCIAL		39.000	
4.0.0.0	DESPESAS DE CAPITAL			<u>150.000</u>
4.1.0.0	INVESTIMENTOS			150.000
4.1.3.0	EQUIPAMENTOS E INSTALACOES		80.000	
4.1.4.0	MATERIAL PERMANENTE		70.000	
PESSOAL E ENCARGOS SOCIAIS		773.400		
OUTRAS DESPESAS CORRENTES		1.750.000		
TOTAL DAS DESPESAS CORRENTES		2.523.400		
INVESTIMENTOS		150.000		
INVERSOES FINANCEIRAS				
TRANSFERENCIAS DE CAPITAL				
TOTAL DAS DESPESAS DE CAPITAL			150.000	
TOTAL GERAL				2.673.400

C/F 1.00

1800 - MINISTERIO DA INDUSTRIA E DO COMERCIO
 DEMONSTRATIVO DA DESPESA POR FONTE DE RECURSOS, CONSOLIDANDO PROJETOS E ATIVIDADES RECURSOS DO TESOURO
 1814 - SECRETARIA GERAL - ENTIDADES SUPERVISIONADAS

CÓDIGO	ESPECIFICAÇÃO	PROJETOS	ATIVIDADES	TOTAL
00	ORDINARIO NÃO VINCULADO	34.800.000	69.880.000	104.680.000

TOTAL →

34.800.000	69.880.000	104.680.000
------------	------------	-------------

C/F 1.00

1800 - MINISTERIO DA INDUSTRIA E DO COMERCIO
 PROGRAMA DE TRABALHO RECURSOS DO TESOURO
 1814 - SECRETARIA GERAL - ENTIDADES SUPERVISIONADAS RECURSOS ORDINARIOS

CÓDIGO	ESPECIFICAÇÃO	PROJETOS	ATIVIDADES	TOTAL
	INDUSTRIA, COMERCIO E SERVICOS			<u>103.180.000</u>
	TURISMO			<u>103.180.000</u>
	ADMINISTRACAO GERAL			45.880.000
1814.11650212.897	ATIVIDADES A CARGO DA EMPRESA BRASILEIRA DE TURISMO		45.880.000	
	TREINAMENTO DE RECURSOS HUMANOS			10.000.000
1814.11652172.897	ATIVIDADES A CARGO DA EMPRESA BRASILEIRA DE TURISMO		10.000.000	
	PROMOCAO DO TURISMO			11.000.000
1814.11653632.897	ATIVIDADES A CARGO DA EMPRESA BRASILEIRA DE TURISMO		11.000.000	
	EMPREENDIMENTOS TURISTICOS			36.300.000
1814.11653641.897	PROJETOS A CARGO DA EMPRESA BRASILEIRA DE TURISMO	34.800.000		
1814.11653642.897	ATIVIDADES A CARGO DA EMPRESA BRASILEIRA DE TURISMO		1.500.000	
	ASSISTENCIA E PREVIDENCIA			<u>1.500.000</u>
	PROGRAMA DE FORMACAO DO PATRIMONIO DO SERVIDOR PUBLICO			<u>1.500.000</u>
	PREVIDENCIA SOCIAL AC SERVIDOR PUBLICO			1.500.000
1814.15844942.897	ATIVIDADES A CARGO DA EMPRESA BRASILEIRA DE TURISMO		1.500.000	

TOTAL →

34.800.000	69.880.000	104.680.000
------------	------------	-------------

C/F 1.00

1800 - MINISTERIO DA INDUSTRIA E DO COMERCIO
 NATUREZA DA DESPESA RECURSOS DO TESOURO
 1814 - SECRETARIA GERAL - ENTIDADES SUPERVISIONADAS

CÓDIGO	ESPECIFICAÇÃO	SUBELEMENTO E ITEM	ELEMENTO	CATEGORIA ECONOMICA
3.0.0.0	DESPESAS CORRENTES			<u>90.980.000</u>
3.2.0.0	TRANSFERENCIAS CORRENTES			90.980.000
3.2.2.0	SUBVENCOES ECONOMICAS		90.980.000	
3.2.2.1	EMPRESAS FEDERAIS	90.980.000		
01	PESSOAL	29.680.000		
03	OUTRAS DESPESAS CORRENTES	61.300.000		
4.0.0.0	DESPESAS DE CAPITAL			<u>13.700.000</u>
4.2.0.0	INVERSOES FINANCEIRAS			13.700.000
4.2.2.0	PARTICIPACAO EM CONSTITUICAO OU AUMENTO DE CAPITAL		1.700.000	
4.2.6.0	DE EMPRESAS OU ENTIDADES COMERCIAIS OU FINANCEIRAS		12.000.000	
	DIVERSAS INVERSOES FINANCEIRAS			

PESSOAL E ENCARGOS SOCIAIS	OUTRAS DESPESAS CORRENTES	TOTAL DAS DESPESAS CORRENTES	INVESTIMENTOS	INVERSOES FINANCEIRAS	TRANSFERENCIAS DE CAPITAL	TOTAL DAS DESPESAS DE CAPITAL	TOTAL GERAL
29.680.000	61.300.000	90.980.000		13.700.000		13.700.000	104.680.000

MINISTÉRIO DO INTERIOR

1900 - MINISTERIO DO INTERIOR		C\$ 1,00		
DEMONSTRATIVO DA DESPESA POR UNIDADES ORÇAMENTARIAS, CONFORME O VINCULO COM OS RECURSOS RECURSOS DO TESOURO				

CÓDIGO	ESPECIFICAÇÃO	ORDINARIOS	VINCULADOS	TOTAL
1901	GABINETE DO MINISTRO	34.983.000		34.983.000
1902	SECRETARIA GERAL	340.960.000		340.960.000
1903	SECRETARIA GERAL - ENTIDADES SUPERVISIONADAS	2.890.674.000		2.890.674.000
1904	INSPECTORIA GERAL DE FINANÇAS	6.326.000		6.326.000
1905	DIVISÃO DE SEGURANÇA E INFORMAÇÕES	4.402.000		4.402.000
1907	SECRETARIA ESPECIAL DO MEIO-AMBIENTE	29.655.000		29.655.000

TOTAL ➡ 3.307.000.000 3.307.000.000

1900 - MINISTERIO DO INTERIOR		C\$ 1,00		
DEMONSTRATIVO DE FUNÇÕES, PROGRAMAS, E SUBPROGRAMAS POR PROJETOS E ATIVIDADES RECURSOS DO TESOURO				

CÓDIGO	ESPECIFICAÇÃO	PROJETOS	ATIVIDADES	TOTAL
0300000	ADMINISTRAÇÃO E PLANEJAMENTO		12.700.000	12.700.000
0381000	ASSISTENCIA		12.700.000	12.700.000
0381178	DEFESA CONTRA SINISTROS		12.700.000	12.700.000
0700000	DESENVOLVIMENTO REGIONAL	492.758.000	1.800.118.000	2.292.876.000
0707000	ADMINISTRAÇÃO	26.700.000	1.479.625.000	1.506.325.000
0707020	SUPERVISÃO E COORDENAÇÃO SUPERIOR		34.003.000	34.003.000
0707021	ADMINISTRAÇÃO GERAL		1.396.622.000	1.396.622.000
0707025	EDIFICAÇÕES PÚBLICAS	24.000.000		24.000.000
0707031	ASSISTENCIA FINANCEIRA		29.000.000	29.000.000
0707043	ORGANIZAÇÃO E MODERNIZAÇÃO ADMINISTRATIVA		20.000.000	20.000.000
0707316	HABITAÇÕES URBANAS	2.700.000		2.700.000
0708000	ADMINISTRAÇÃO FINANCEIRA		51.226.000	51.226.000
0708032	CENTRO INTERNO		6.326.000	6.326.000
0708033	DÍVIDA INTERNA		8.860.000	8.860.000
0708034	DÍVIDA EXTERNA		36.040.000	36.040.000
0709000	PLANEJAMENTO GOVERNAMENTAL		151.900.000	151.900.000
0709021	ADMINISTRAÇÃO GERAL		38.000.000	38.000.000
0709040	PLANEJAMENTO E ORÇAMENTAÇÃO		113.900.000	113.900.000
0710000	CIÊNCIA E TECNOLOGIA	10.500.000		10.500.000
0710025	EDIFICAÇÕES PÚBLICAS	2.500.000		2.500.000

1900 - MINISTERIO DO INTERIOR

RECURSOS DO TESOURO

DEMONSTRATIVO DE FUNCOES, PROGRAMAS, E SUBPROGRAMAS POR PROJETOS E ATIVIDADES

CÓDIGO	E S P E C I F I C A Ç Ã O	PROJETOS	ATIVIDADES	TOTAL
0710054	PESQUISA CIENTIFICA	8.000.000		8.000.000
0715000	PRODUÇÃO ANIMAL	<u>500.000</u>		<u>500.000</u>
0715089	DESENVOLVIMENTO DA PESCA	500.000		500.000
0718000	PROMOÇÃO E EXTENSÃO RURAL	<u>27.500.000</u>		<u>27.500.000</u>
0718054	PESQUISA CIENTIFICA	18.500.000		18.500.000
0718111	EXTENSÃO RURAL	2.000.000		2.000.000
0718112	PRMOÇÃO AGRARIA	7.000.000		7.000.000
0729000	SERVICCS DE INFORMACOES		<u>4.402.000</u>	<u>4.402.000</u>
0729169	SERVICOS DE INFORMACAO E CONTRA-INFORMACAO		4.402.000	4.402.000
0739000	DESENVOLVIMENTO DE MICRC-REGIOES	<u>41.000.000</u>	<u>43.100.000</u>	<u>84.100.000</u>
0739021	ADMINISTRACAO GERAL		43.100.000	43.100.000
0739067	COLONIZACAO	15.000.000		15.000.000
0739346	PRMOCAO INDUSTRIAL	26.000.000		26.000.000
0740000	PROGRAMAS INTEGRADOS	<u>85.200.000</u>	<u>31.000.000</u>	<u>116.200.000</u>
0740031	ASSISTENCIA FINANCEIRA	20.000.000		20.000.000
0740045	ESTUDOS E PESQUISAS ECONOMICO-SOCIAIS	44.700.000		44.700.000
0740067	COLONIZACAO	1.500.000		1.500.000
0740077	IRRIGACAO	19.000.000		19.000.000
0740217	TREINAMENTO DE RECURSOS HUMANOS		31.000.000	31.000.000
0744000	ENSINO SUPERIOR	<u>36.800.000</u>	<u>36.865.000</u>	<u>73.665.000</u>
0744021	ADMINISTRACAO GERAL		36.865.000	36.865.000
0744207	EXTENSÃO UNIVERSITARIA	36.800.000		36.800.000
0751000	ENERGIA ELETRICA	<u>2.000.000</u>		<u>2.000.000</u>
0751267	TRANSMISSÃO DE ENERGIA ELETRICA	2.000.000		2.000.000
0754000	RECURSOS HIDRICOS	<u>83.200.000</u>		<u>83.200.000</u>
0754297	REGULARIZACAO DE CURSOS D'AGUA	83.200.000		83.200.000
0758000	URBANISMO	<u>33.358.000</u>		<u>33.358.000</u>
0758323	PLANEJAMENTO URBANO	33.358.000		33.358.000
0762000	INDUSTRIA	<u>8.000.000</u>		<u>8.000.000</u>
0762346	PRMOCAO INDUSTRIAL	8.000.000		8.000.000
0765000	TURISMO		<u>1.500.000</u>	<u>1.500.000</u>
0765363	PROMOÇÃO DO TURISMO		1.500.000	1.500.000
0776000	SANEAMENTO	<u>18.000.000</u>		<u>18.000.000</u>
0776297	REGULARIZACAO DE CURSOS D'AGUA	3.000.000		3.000.000
0776447	ABASTECIMENTO D'AGUA	5.000.000		5.000.000
0776448	SANEAMENTO GERAL	10.000.000		10.000.000
0777000	PRCTEÇÃO AO MEIO-AMBIENTE	<u>120.000.000</u>		<u>120.000.000</u>
0777455	DEFESA CONTRA A EROSAO	120.000.000		120.000.000
0788000	TRANSPORTE RODOVIARIO		<u>500.000</u>	<u>500.000</u>
0788535	CONTROLE E SEGURANCA DE TRAFEGO RODOVIARIO		500.000	500.000
1000000	HABITACAO E URBANISMO		<u>23.000.000</u>	<u>23.000.000</u>

1900 - MINISTERIO DO INTERIOR	RECURSOS DO TESOURO
DEMONSTRATIVO DE FUNCOES, PROGRAMAS, E SUBPROGRAMAS POR PROJETOS E ATIVIDADES	

CÓDIGO	ESPECIFICAÇÃO	PROJETOS	ATIVIDADES	TOTAL
1058000	URBANISMO		23.000.000	23.000.000
1058323	PLANEJAMENTO URBANO		23.000.000	23.000.000
1300000	SAUDE E SANEAMENTO	537.500.000	264.188.000	801.688.000
1376000	SANEAMENTO	537.500.000	234.533.000	772.033.000
1376021	ADMINISTRACAO GERAL	15.000.000	234.533.000	249.533.000
1376025	EDIFICACCES PUBLICAS	10.000.000		10.000.000
1376447	ABASTECIMENTO D'AGUA	1.500.000		1.500.000
1376448	SANEAMENTO GERAL	165.000.000		165.000.000
1376449	SISTEMAS DE ESGOTOS	5.000.000		5.000.000
1376458	DEFESA CONTRA INUNDAÇÕES	266.000.000		266.000.000
1376459	RECUPERACAO DE TERRAS	75.000.000		75.000.000
1377000	PROTECAO AO MEIO-AMBIENTE		29.655.000	29.655.000
1377021	ADMINISTRACAO GERAL		17.655.000	17.655.000
1377456	CONTROLE DA POLUICAO		12.000.000	12.000.000
1500000	ASSISTENCIA E PREVIDENCIA	25.000.000	151.736.000	176.736.000
1507000	ADMINISTRACAO		111.230.000	111.230.000
1507021	ADMINISTRACAO GERAL		111.230.000	111.230.000
1508000	ADMINISTRACAO FINANCEIRA		1.100.000	1.100.000
1508033	CIVICA INTERNA		1.100.000	1.100.000
1581000	ASSISTENCIA	25.000.000	18.470.000	43.470.000
1581484	ASSISTENCIA AD SILVICOLA	25.000.000	17.770.000	42.770.000
1581486	ASSISTENCIA SOCIAL GERAL		700.000	700.000
1584000	PROGRAMA DE FORMACAO DO PATRIMONIO DO SERVIDOR PUBLICO		20.936.000	20.936.000
1584494	PREVIDENCIA SOCIAL AC SERVIDOR PUBLICO		20.936.000	20.936.000
TOTAL		1.055.258.000	2.251.742.000	3.307.000.000

1900 - MINISTERIO DO INTERIOR	CONSOLIDACAO DA DESPESA POR SUA NATUREZA	RECURSOS DO TESOURO
-------------------------------	--	---------------------

CÓDIGO	ESPECIFICAÇÃO	SUBELEMENTO E ITEM	ELEMENTO	CATEGORIA ECONÓMICA
3.0.0.0	DESPESAS CORRENTES			2.051.921.000
3.1.0.0	DESPESAS DE CUSTEIO			144.424.000
3.1.1.0	PESSOAL		75.584.000	
3.1.1.1	PESSOAL CIVIL	75.584.000		
01	VENCIMENTOS E VANTAGENS FIXAS	65.016.000		
02	DESPESAS VARIÁVEIS	10.568.000		
3.1.2.0	MATERIAL DE CONSUMO		8.200.000	
3.1.3.0	SERVICOS DE TERCEIROS		55.390.000	
3.1.3.1	REMUNERACAO DE SERVICOS PESSOAIS	1.800.000		
3.1.3.2	OUTROS SERVICOS DE TERCEIROS	53.590.000		
3.1.4.0	ENCARGOS DIVERSOS		3.700.000	
3.1.5.0	DESPESAS DE EXERCICIOS ANTERIORES		1.550.000	
3.2.0.0	TRANSFERENCIAS CORRENTES		6.738.000	1.907.497.000
3.2.3.0	TRANSFERENCIAS DE ASSISTENCIA E PREVIDENCIA SOCIAL		6.738.000	
3.2.3.3	SALARIO-FAMILIA	6.738.000		
3.2.5.0	CONTRIBUICOES DE PREVIDENCIA SOCIAL		7.904.000	
3.2.7.0	DIVERSAS TRANSFERENCIAS CORRENTES		1.892.855.000	
3.2.7.2	ENTIDADES FEDERAIS	1.708.425.000		
01	PESSOAL	1.017.121.000		
02	SERVICOS DE TERCEIROS - REMUNERACAO DE SERVICOS PESSOAIS	1.700.000		
03	OUTROS CUSTEIOS	401.021.000		
04	INATIVOS	31.592.000		
05	PENSIONISTAS	90.000		
06	SALARIO-FAMILIA	39.127.000		
07	CONTRIBUICOES DE PREVIDENCIA SOCIAL	142.644.000		

1900 - MINISTERIO DO INTERIOR
CONSOLIDACAO DA DESPESA POR SUA NATUREZA
RECURSOS DO TESOURO

CÓDIGO	ESPECIFICAÇÃO	SUBELEMENTO E ITEM	ELEMENTO	CATEGORIA ECONÔMICA
08	DIVERSAS	75.130.000		
3.2.7.5	FUNDAÇÕES INSTITUIDAS PELO PODER PÚBLICO	<u>166.420.000</u>		
01	PESSOAL	91.551.000		
02	SERVICOS DE TERCEIROS - REMUNERACAO DE SERVICOS			
	PESSOAS	2.750.000		
03	CUTROS CUSTEIOS	51.010.000		
07	CONTRIBUICOES DE PREVIDENCIA SOCIAL	20.649.000		
08	DIVERSAS	460.000		
3.2.7.6	PESSOAS	10.000		
3.2.7.9	DIVERSAS	18.000.000		
4.0.0.0	DESPESAS DE CAPITAL			<u>1.255.079.000</u>
4.1.0.0	INVESTIMENTOS			239.250.000
4.1.1.0	OBRAS PÚBLICAS		35.000.000	
4.1.2.0	SERVICOS EM REGIME DE PROGRAMACAO ESPECIAL		191.800.000	
4.1.3.0	EQUIPAMENTOS E INSTALACOES		5.250.000	
4.1.4.0	MATERIAL PERMANENTE		7.200.000	
4.3.0.0	TRANSFERENCIAS DE CAPITAL			1.015.829.000
4.3.3.0	AUXILIOS PARA OBRAS PÚBLICAS		811.065.000	
4.3.4.0	AUXILIOS PARA EQUIPAMENTOS E INSTALACOES		38.120.000	
4.3.5.0	AUXILIOS PARA MATERIAL PERMANENTE		16.985.000	
4.3.6.0	AUXILIOS PARA INVERSOES FINANCEIRAS		11.200.000	
4.3.7.0	CONTRIBUICOES DIVERSAS		138.459.000	
4.3.7.1	ENTIDADES FEDERAIS	84.949.000		
01	AUXILIOS PARA AMORTIZACAO DA DIVIDA PÚBLICA INTERNA	1.542.000		
02	AUXILIOS PARA AMORTIZACAO DA DIVIDA PÚBLICA EXTERNA	29.402.000		
04	OUTRAS CONTRIBUICOES	58.005.000		
4.3.7.4	DIVERSAS	<u>53.510.000</u>		
04	OUTRAS CONTRIBUICOES	53.510.000		
PERSONAL E ENCARGOS SOCIAIS				1.433.000.000
OUTRAS DESPESAS CORRENTES				618.921.000
TOTAL DAS DESPESAS CORRENTES				2.051.921.000
INVESTIMENTOS				239.250.000
INVERSOES FINANCEIRAS				
TRANSFERENCIAS DE CAPITAL				1.015.829.000
TOTAL DAS DESPESAS DE CAPITAL				1.255.079.000
TOTAL GERAL				3.307.000.000

1900 - MINISTERIO DO INTERIOR
DEMONSTRATIVO DA DESPESA POR FONTE DE RECURSOS, CONSOLIDANDO PROJETOS E ATIVIDADES
1901 - GABINETE DO MINISTRO
RECURSOS DO TESOURO

CÓDIGO	ESPECIFICAÇÃO	PROJETOS	ATIVIDADES	TOTAL
00	ORDINARIO NÃO VINCULADO		34.983.000	34.983.000
TOTAL			34.983.000	34.983.000

1900 - MINISTERIO DO INTERIOR
PROGRAMA DE TRABALHO
1901 - GABINETE DO MINISTRO
RECURSOS DO TESOURO
RECURSOS ORDINARIOS

CÓDIGO	ESPECIFICAÇÃO	PROJETOS	ATIVIDADES	TOTAL
	DESENVOLVIMENTO REGIONAL			<u>34.983.000</u>
	ADMINISTRACAO			<u>34.983.000</u>
	SUPERVISAO E COORDENACAO SUPERIOR			34.003.000
1901.07070202.001	ASSESSRAMENTO SUPERIOR		34.003.000	
	ADMINISTRACAO GERAL			980.000
1901.07070212.026	MANUTENCAO DE RESIDENCIAS OFICIAIS (INCLUSIVE LAVANDERIA, ALIMENTACAO DE EMPREGADOS E DA SEGURANCA)		300.000	
1901.07070214.438	UTILIZACAO DE RESIDENCIAS OFICIAIS		80.000	
1901.07070214.439	CONSERVACAO, UTILIZACAO E VIGILANCIA DE RESIDENCIAS OFICIAIS (INCLUSIVE SERVICOS DE GAS, TELEFONE, LUZ, ETC)		600.000	
TOTAL			34.983.000	34.983.000

Ct\$ 1,00

1900 - MINISTERIO DO INTERIOR		NATUREZA DA DESPESA		RECURSOS DO TESOURO	
1901 - GABINETE DO MINISTRO					
CÓDIGO	ESPECIFICAÇÃO	SUBELEMENTO E ITEM	ELEMENTO	CATEGORIA ECONÔMICA	
3.0.0.0	DESPESAS CORRENTES			<u>31.683.000</u>	
3.1.0.0	DESPESAS DE CUSTEIO			29.104.000	
3.1.1.0	PESSOAL		16.224.000		
3.1.1.1	PESSOAL CIVIL				
	01	16.224.000			
	02	12.479.000			
		3.745.000			
3.1.2.0	MATERIAL DE CONSUMO		2.460.000		
3.1.3.0	SERVIÇOS DE TERCEIROS		9.420.000		
3.1.3.1	REMUNERAÇÃO DE SERVIÇOS PESSOAIS	100.000			
3.1.3.2	OUTROS SERVIÇOS DE TERCEIROS	9.320.000			
3.1.4.0	ENCARGOS DIVERSOS		900.000		
3.1.5.0	DESPESAS DE EXERCÍCIOS ANTERIORES		100.000		
3.2.0.0	TRANSFERÊNCIAS CORRENTES			2.579.000	
3.2.3.0	TRANSFERÊNCIAS DE ASSISTÊNCIA E PREVIDÊNCIA SOCIAL		83.000		
3.2.3.3	SALÁRIO-FAMÍLIA	83.000			
3.2.5.0	CONTRIBUIÇÕES DE PREVIDÊNCIA SOCIAL		2.496.000		
4.0.0.0	DESPESAS DE CAPITAL			<u>3.300.000</u>	
4.1.0.0	INVESTIMENTOS			3.300.000	
4.1.3.0	EQUIPAMENTOS E INSTALAÇÕES		1.500.000		
4.1.4.0	MATERIAL PERMANENTE		1.800.000		
PESSOAL E ENCARGOS SOCIAIS				18.803.000	
OUTRAS DESPESAS CORRENTES				12.880.000	
TOTAL DAS DESPESAS CORRENTES				31.683.000	
INVESTIMENTOS				3.300.000	
INVERSÕES FINANCEIRAS					
TRANSFERÊNCIAS DE CAPITAL					
TOTAL DAS DESPESAS DE CAPITAL				3.300.000	
				TOTAL GERAL	34.983.000

Ct\$ 1,00

1900 - MINISTERIO DO INTERIOR		DEMONSTRATIVO DA DESPESA POR FONTE DE RECURSOS, CONSOLIDANDO PROJETOS E ATIVIDADES		RECURSOS DO TESOURO	
1902 - SECRETARIA GERAL					
CÓDIGO	ESPECIFICAÇÃO	PROJETOS	ATIVIDADES	TOTAL	
00	ORDINARIO NÃO VINCULADO	55.000.000	285.960.000	340.960.000	
TOTAL		55.000.000	285.960.000	340.960.000	

Ct\$ 1,00

1900 - MINISTERIO DO INTERIOR		PROGRAMA DE TRABALHO		RECURSOS DO TESOURO	
1902 - SECRETARIA GERAL				RECURSOS ORDINARIOS	
CÓDIGO	ESPECIFICAÇÃO	PROJETOS	ATIVIDADES	TOTAL	
	ADMINISTRAÇÃO E PLANEJAMENTO			<u>12.700.000</u>	
	ASSISTÊNCIA			<u>12.700.000</u>	
	DEFESA CONTRA SINISTROS			12.700.000	
1902.03811784.029	COORDENAÇÃO DO SISTEMA NACIONAL DE DEFESA CIVIL		12.700.000		
	DESENVOLVIMENTO REGIONAL			<u>305.260.000</u>	
	ADMINISTRAÇÃO			<u>141.160.000</u>	
	ADMINISTRAÇÃO GERAL			92.160.000	
1902.07070214.364	COORDENAÇÃO E MANUTENÇÃO DOS SERVIÇOS ADMINISTRATIVOS		75.520.000		
1902.07070214.416	ENCARGOS COM O PESSOAL REMANESCENTE DA EXTINTA-COMISSÃO DO VALE DO SÃO FRANCISCO		16.640.000		
	ASSISTÊNCIA FINANCEIRA			<u>29.000.000</u>	
1902.07070314.376	ASSISTÊNCIA AOS MUNICÍPIOS E TERRITÓRIOS		29.000.000		
	ORGANIZAÇÃO E MODERNIZAÇÃO ADMINISTRATIVA			20.000.000	
1902.07070432.008	COORDENAÇÃO DA MODERNIZAÇÃO ADMINISTRATIVA		20.000.000		

C# 100

1900 - MINISTERIO DO INTERIOR	PROGRAMA DE TRABALHO	RECURSOS DO TESOURO
1902 - SECRETARIA GERAL		RECURSOS ORDINARIOS

CÓDIGO	E S P E C I F I C A Ç Ã O	PROJETOS	ATIVIDADES	TOTAL
	PLANEJAMENTO GOVERNAMENTAL			<u>66.000.000</u>
	ADMINISTRACAO GERAL			38.000.000
1902.07090212.541	SUPERVISAO E COORDENACAO DO DESENVOLVIMENTO REGIONAL		38.000.000	
	PLANEJAMENTO E ORCAMENTACAO			28.000.000
1902.07090402.005	COORDENACAO DO PLANEJAMENTO		28.000.000	
	DESENVOLVIMENTO DE MICRO-REGIOES			<u>43.100.000</u>
	ADMINISTRACAO GERAL			43.100.000
1902.07390214.375	APOIO AO PROGRAMA DE DESENVOLVIMENTO DO VALE DO SAO FRANCISCO		43.100.000	
	PROGRAMAS INTEGRADOS			<u>20.000.000</u>
	ASSISTENCIA FINANCEIRA			20.000.000
1902.07400313.602	APOIO A PROJETOS DE DESENVOLVIMENTO REGIONAL	20.000.000		
	RECURSOS HIDRICOS			<u>35.000.000</u>
	REGULARIZACAO DE CURSOS D'AGUA			35.000.000
1902.07542973.579	APOIO A PROJETOS PARA APROVEITAMENTO DE RECURSOS HIDRICOS	35.000.000		
	HABITACAO E URBANISMO			<u>23.000.000</u>
	URBANISMO			<u>23.000.000</u>
	PLANEJAMENTO URBANO			23.000.000
1902.10583232.542	COORDENACAO DE DESENVOLVIMENTO URBANO LOCAL		23.000.000	
TOTAL ➔		55.000.000	285.960.000	340.960.000

C# 100

1900 - MINISTERIO DO INTERIOR	NATUREZA DA DESPESA	RECURSOS DO TESOURO
1902 - SECRETARIA GERAL		

CÓDIGO	E S P E C I F I C A Ç Ã O	SUBELEMENTO E ITEM	ELEMENTO	CATEGORIA ECONÔMICA			
3.0.0.0	DESPESAS CORRENTES			<u>120.110.000</u>			
3.1.0.0	DESPESAS DE CUSTEIO			92.283.000			
3.1.1.0	PESSOAL		46.463.000				
3.1.1.1	PESSOAL CIVIL	<u>46.463.000</u>					
	VENCIMENTOS E VANTAGENS FIXAS	42.469.000					
	DESPESAS VARIÁVEIS	3.994.000					
3.1.2.0	MATERIAL DE CONSUMO		4.140.000				
3.1.3.0	SERVIÇOS DE TERCEIROS		38.440.000				
3.1.3.1	REMUNERACAO DE SERVICOS PESSOAIS	1.250.000					
3.1.3.2	OUTROS SERVICOS DE TERCEIROS	37.190.000					
3.1.4.0	ENCARGOS DIVERSOS		1.840.000				
3.1.5.0	DESPESAS DE EXERCICIOS ANTERIORES		1.400.000				
3.2.0.0	TRANSFERENCIAS CORRENTES			27.827.000			
3.2.3.0	TRANSFERENCIAS DE ASSISTENCIA E PREVIDENCIA SOCIAL		6.489.000				
3.2.3.3	SALARIO-FAMILIA	6.489.000					
3.2.5.0	CONTRIBUICOES DE PREVIDENCIA SOCIAL		3.328.000				
3.2.7.0	DIVERSAS TRANSFERENCIAS CORRENTES		18.010.000				
3.2.7.6	PESSOAS	10.000					
3.2.7.9	DIVERSAS	18.000.000					
4.0.0.0	DESPESAS DE CAPITAL			<u>220.850.000</u>			
4.1.0.0	INVESTIMENTOS			220.850.000			
4.1.1.0	OBRAS PUBLICAS		35.000.000				
4.1.2.0	SERVICOS EM REGIME DE PROGRAMACAO ESPECIAL		179.800.000				
4.1.3.0	EQUIPAMENTOS E INSTALACOES		2.650.000				
4.1.4.0	MATERIAL PERMANENTE		3.400.000				
PESSOAL E INCASSOS SOCIAIS OUTRAS DESPESAS CORRENTES TOTAL DAS DESPESAS CORRENTES INVESTIMENTOS DESPESAS FINANCIARIAS TRANSFERENCIAS DE CAPITAL TOTAL DAS DESPESAS DE CAPITAL TOTAL GERAL		56.280.000	63.830.000	120.110.000	220.850.000	220.850.000	340.960.000

C11.00

1900 - MINISTERIO DO INTERIOR
 DEMONSTRATIVO DA DESPESA POR FONTE DE RECURSOS, CONSOLIDANDO PROJETOS E ATIVIDADES RECURSOS DO TESOURO
 1903 - SECRETARIA GERAL - ENTIDADES SUPERVISIONADAS

CÓDIGO	ESPECIFICAÇÃO	PROJETOS	ATIVIDADES	TOTAL
00	ORDINARIO NÃO VINCULADO	1.000.258.000	1.890.416.000	2.890.674.000
TOTAL		1.000.258.000	1.890.416.000	2.890.674.000

C11.00

1900 - MINISTERIO DO INTERIOR
 PROGRAMA DE TRABALHO RECURSOS DO TESOURO
 1903 - SECRETARIA GERAL - ENTIDADES SUPERVISIONADAS RECURSOS ORDINARIOS

CÓDIGO	ESPECIFICAÇÃO	PROJETOS	ATIVIDADES	TOTAL
	DESENVOLVIMENTO REGIONAL			<u>1.941.905.000</u>
	ADMINISTRAÇÃO			<u>1.330.182.000</u>
	ADMINISTRAÇÃO GERAL			1.303.482.000
1903.07070212.900	ATIVIDADES A CARGO DO DEPARTAMENTO NACIONAL DE OBRAS CONTRA AS SECAS		421.845.000	
1903.07070212.902	ATIVIDADES A CARGO DA SUPERINTENDENCIA DO DESENVOLVIMENTO DA AMAZONIA		120.942.000	
1903.07070212.903	ATIVIDADES A CARGO DA SUPERINTENDENCIA DO DESENVOLVIMENTO DA REGIAO CENTRO OESTE		36.400.000	
1903.07070212.904	ATIVIDADES A CARGO DA SUPERINTENDENCIA DO DESENVOLVIMENTO DO NORDESTE		302.100.000	
1903.07070212.905	ATIVIDADES A CARGO DA SUPERINTENDENCIA DO DESENVOLVIMENTO DA REGIAO SUL		50.430.000	
1903.07070212.907	ATIVIDADES A CARGO DA SUPERINTENDENCIA DA ZONA FRANCA DE MANAUS		40.606.000	
1903.07070212.908	ATIVIDADES A CARGO DO TERRITORIO FEDERAL DO AMAPA		148.780.000	
1903.07070212.909	ATIVIDADES A CARGO DO TERRITORIO FEDERAL DE RONDONIA		107.400.000	
1903.07070212.910	ATIVIDADES A CARGO DO TERRITORIO FEDERAL DE RORAIMA		74.979.000	
	EDIFICACOES PUBLICAS			24.000.000
1903.07070251.900	PROJETOS A CARGO DO DEPARTAMENTO NACIONAL DE OBRAS CONTRA AS SECAS	20.000.000		
1903.07070251.908	PROJETOS A CARGO DO TERRITORIO FEDERAL DO AMAPA	4.000.000		
	HABITACOES URBANAS			2.700.000
1903.07073161.903	PROJETOS A CARGO DA SUPERINTENDENCIA DO DESENVOLVIMENTO DA REGIAO CENTRO OESTE		700.000	
1903.07073161.908	PROJETOS A CARGO DO TERRITORIO FEDERAL DO AMAPA	2.000.000		
	ADMINISTRACAO FINANCEIRA			<u>44.900.000</u>
	DIVIDA INTERNA			8.860.000
1903.07080332.903	ATIVIDADES A CARGO DA SUPERINTENDENCIA DO DESENVOLVIMENTO DA REGIAO CENTRO OESTE		1.500.000	
1903.07080332.904	ATIVIDADES A CARGO DA SUPERINTENDENCIA DO DESENVOLVIMENTO DO NORDESTE		460.000	
1903.07080332.905	ATIVIDADES A CARGO DA SUPERINTENDENCIA DO DESENVOLVIMENTO DA REGIAO SUL		6.900.000	
	DIVIDA EXTERNA			36.040.000
1903.07080342.900	ATIVIDADES A CARGO DO DEPARTAMENTO NACIONAL DE OBRAS CONTRA AS SECAS		1.500.000	
1903.07080342.904	ATIVIDADES A CARGO DA SUPERINTENDENCIA DO DESENVOLVIMENTO DO NORDESTE		34.540.000	
	PLANEJAMENTO GOVERNAMENTAL			<u>85.900.000</u>
	PLANEJAMENTO E ORCAMENTACAO			85.900.000
1903.07090402.900	ATIVIDADES A CARGO DO DEPARTAMENTO NACIONAL DE OBRAS CONTRA AS SECAS		2.000.000	
1903.07090402.902	ATIVIDADES A CARGO DA SUPERINTENDENCIA DO DESENVOLVIMENTO DA AMAZONIA		20.000.000	
1903.07090402.903	ATIVIDADES A CARGO DA SUPERINTENDENCIA DO DESENVOLVIMENTO DA REGIAO CENTRO OESTE		8.800.000	
1903.07090402.904	ATIVIDADES A CARGO DA SUPERINTENDENCIA DO DESENVOLVIMENTO DO NORDESTE		40.000.000	
1903.07090402.905	ATIVIDADES A CARGO DA SUPERINTENDENCIA DO DESENVOLVIMENTO DA REGIAO SUL		13.600.000	
1903.07090402.908	ATIVIDADES A CARGO DO TERRITORIO FEDERAL DO AMAPA		1.500.000	
	Ciencia e tecnologia			<u>10.500.000</u>
	EDIFICACOES PUBLICAS			2.500.000
1903.07100251.900	PROJETOS A CARGO DO DEPARTAMENTO NACIONAL DE OBRAS CONTRA AS SECAS	2.500.000		
	PESQUISA CIENTIFICA			8.000.000
1903.07100541.902	PROJETOS A CARGO DA SUPERINTENDENCIA DO DESENVOLVIMENTO DA AMAZONIA	8.000.000		

1900 - MINISTERIO DO INTERIOR	PROGRAMA DE TRABALHO	RECURSOS DO TESOURO
1903 - SECRETARIA GERAL - ENTIDADES SUPERVISIONADAS		RECURSOS ORDINARIOS

CÓDIGO	E S P E C I F I C A Ç Ã O	PROJETOS	ATIVIDADES	TOTAL
	PRODUÇÃO ANIMAL			500.000
	DESENVOLVIMENTO DA PESCA			500.000
1903.07150891.900	PROJETOS A CARGO DO DEPARTAMENTO NACIONAL DE OBRAS CONTRA AS SECAS	500.000		
	PRMOCÃO E EXTENSÃO RURAL			<u>27.500.000</u>
	PESQUISA CIENTIFICA			18.500.000
1903.07180541.900	PROJETOS A CARGO DO DEPARTAMENTO NACIONAL DE OBRAS CONTRA AS SECAS	1.500.000		
1903.07180541.902	PROJETOS A CARGO DA SUPERINTENDENCIA DO DESENVOLVIMENTO DA AMAZONIA	6.000.000		
1903.07180541.904	PROJETOS A CARGO DA SUPERINTENDENCIA DO DESENVOLVIMENTO DO NORDESTE	11.000.000		
	EXTENSÃO RURAL			2.000.000
1903.07181111.902	PROJETOS A CARGO DA SUPERINTENDENCIA DO DESENVOLVIMENTO DA AMAZONIA	2.000.000		
	PRMOCÃO AGRARIA			7.000.000
1903.07181121.904	PROJETOS A CARGO DA SUPERINTENDENCIA DO DESENVOLVIMENTO DO NORDESTE	7.000.000		
	DESENVOLVIMENTO DE MICRO-REGIOES			<u>41.000.000</u>
	COLONIZACÃO			15.000.000
1903.07390671.907	PROJETOS A CARGO DA SUPERINTENDENCIA DA ZONA FRANCA DE MANAUS	15.000.000		
	PRMOCÃO INDUSTRIAL			26.000.000
1903.07393461.907	PROJETOS A CARGO DA SUPERINTENDENCIA DA ZONA FRANCA DE MANAUS	26.000.000		
	PROGRAMAS INTEGRADOS			<u>96.200.000</u>
	ESTUDOS E PESQUISAS ECONOMICO-SOCIAIS			44.700.000
1903.07400451.902	PROJETOS A CARGO DA SUPERINTENDENCIA DO DESENVOLVIMENTO DA AMAZONIA	5.000.000		
1903.07400451.903	PROJETOS A CARGO DA SUPERINTENDENCIA DO DESENVOLVIMENTO DA REGIÃO CENTRO OESTE	3.500.000		
1903.07400451.904	PROJETOS A CARGO DA SUPERINTENDENCIA DO DESENVOLVIMENTO DO NORDESTE	22.000.000		
1903.07400451.905	PROJETOS A CARGO DA SUPERINTENDENCIA DO DESENVOLVIMENTO DA REGIÃO SUL	14.200.000		
	COLONIZACÃO			1.500.000
1903.07400671.902	PROJETOS A CARGO DA SUPERINTENDENCIA DO DESENVOLVIMENTO DA AMAZONIA	1.500.000		
	IRRIGACÃO			19.000.000
1903.07400771.900	PROJETOS A CARGO DO DEPARTAMENTO NACIONAL DE OBRAS CONTRA AS SECAS	4.000.000		
1903.07400771.901	PROJETOS A CARGO DO DEPARTAMENTO NACIONAL DE OBRAS DE SANEAMENTO	15.000.000		
	TREINAMENTO DE RECURSOS HUMANOS			31.000.000
1903.07402172.902	ATIVIDADES A CARGO DA SUPERINTENDENCIA DO DESENVOLVIMENTO DA AMAZONIA		7.800.000	
1903.07402172.903	ATIVIDADES A CARGO DA SUPERINTENDENCIA DO DESENVOLVIMENTO DA REGIÃO CENTRO OESTE		5.000.000	
1903.07402172.904	ATIVIDADES A CARGO DA SUPERINTENDENCIA DO DESENVOLVIMENTO DO NORDESTE		15.000.000	
1903.07402172.905	ATIVIDADES A CARGO DA SUPERINTENDENCIA DO DESENVOLVIMENTO DA REGIÃO SUL		3.200.000	
	ENSINO SUPERIOR			<u>73.665.000</u>
	ADMINISTRAÇÃO GERAL			36.865.000
1903.07440212.930	ATIVIDADES A CARGO DA FUNDAÇÃO PROJETO RONDON		36.865.000	
	EXTENSÃO UNIVERSITARIA			36.800.000
1903.07442071.930	PROJETOS A CARGO DA FUNDAÇÃO PROJETO RONDON	36.800.000		
	ENERGIA ELETRICA			<u>2.000.000</u>
	TRANSMISSÃO DE ENERGIA ELETRICA			2.000.000
1903.07512671.904	PROJETOS A CARGO DA SUPERINTENDENCIA DO DESENVOLVIMENTO DO NORDESTE	2.000.000		
	RECURSOS HIDRICOS			<u>48.200.000</u>
	REGULARIZAÇÃO DE CURSOS D'AGUA			48.200.000
1903.07542971.900	PROJETOS A CARGO DO DEPARTAMENTO NACIONAL DE OBRAS CONTRA AS SECAS	48.200.000		
	URBANISMO			<u>33.358.000</u>
	PLANEJAMENTO URBANO			33.358.000
1903.07583231.902	PROJETOS A CARGO DA SUPERINTENDENCIA DO DESENVOLVIMENTO DA AMAZONIA	6.958.000		
1903.07583231.903	PROJETOS A CARGO DA SUPERINTENDENCIA DO DESENVOLVIMENTO DA REGIÃO CENTRO OESTE	10.000.000		

190J - MINISTERIO DO INTERIOR	PROGRAMA DE TRABALHO	RECURSOS DO TESOURO
1903 - SECRETARIA GERAL - ENTIDADES SUPERVISIONADAS		RECURSOS ORDINARIOS

CÓDIGO	ESPECIFICAÇÃO	PROJETOS	ATIVIDADES	TOTAL
1903.07583231.904	PROJETOS A CARGO DA SUPERINTENDENCIA DO DESENVOLVIMENTO DO NORDESTE	12.000.000		
1903.07583231.905	PROJETOS A CARGO DA SUPERINTENDENCIA DO DESENVOLVIMENTO DA REGIAO SUL	4.400.000		
	INDUSTRIA			<u>8.000.000</u>
	PROMOCÃO INDUSTRIAL			8.000.000
1903.07623461.902	PROJETOS A CARGO DA SUPERINTENDENCIA DO DESENVOLVIMENTO DA AMAZONIA	5.000.000		
1903.07623461.904	PROJETOS A CARGO DA SUPERINTENDENCIA DO DESENVOLVIMENTO DO NORDESTE	3.000.000		
	TURISMO			<u>1.500.000</u>
	PROMOCÃO DO TURISMO			1.500.000
1903.07653632.902	ATIVIDADES A CARGO DA SUPERINTENDENCIA DO DESENVOLVIMENTO DA AMAZONIA		1.500.000	
	SANEAMENTO			<u>18.000.000</u>
	REGULARIZAÇÃO DE CURSOS D'AGUA			3.000.000
1903.07762971.902	PROJETOS A CARGO DA SUPERINTENDENCIA DO DESENVOLVIMENTO DA AMAZONIA	3.000.000		
	ABASTECIMENTO D'AGUA			5.000.000
1903.07764471.904	PROJETOS A CARGO DA SUPERINTENDENCIA DO DESENVOLVIMENTO DO NORDESTE	5.000.000		
	SANEAMENTO GERAL			10.000.000
1903.07764481.902	PROJETOS A CARGO DA SUPERINTENDENCIA DO DESENVOLVIMENTO DA AMAZONIA	10.000.000		
	PROTEÇÃO AO MEIO-AMBIENTE			<u>120.000.000</u>
	DEFESA CONTRA A EROSÃO			120.000.000
1903.07774551.901	PROJETOS A CARGO DO DEPARTAMENTO NACIONAL DE OBRAS DE SANEAMENTO	120.000.000		
	TRANSPORTE RODOVIARIO			<u>500.000</u>
	CONTROLE E SEGURANÇA DE TRAFEGO RODOVIARIO			500.000
1903.07885352.903	ATIVIDADES A CARGO DA SUPERINTENDENCIA DO DESENVOLVIMENTO DA REGIAO CENTRO OESTE		500.000	
	SAUDE E SANEAMENTO			<u>772.033.000</u>
	SANEAMENTO			<u>772.033.000</u>
	ADMINISTRAÇÃO GERAL			249.533.000
1903.13760211.901	PROJETOS A CARGO DO DEPARTAMENTO NACIONAL DE OBRAS DE SANEAMENTO	15.000.000		
1903.13760212.901	ATIVIDADES A CARGO DO DEPARTAMENTO NACIONAL DE OBRAS DE SANEAMENTO		234.533.000	
	EDIFICACOES PUBLICAS			10.000.000
1903.13760251.901	PROJETOS A CARGO DO DEPARTAMENTO NACIONAL DE OBRAS DE SANEAMENTO	10.000.000		
	ABASTECIMENTO D'AGUA			1.500.000
1903.13764471.900	PROJETOS A CARGO DO DEPARTAMENTO NACIONAL DE OBRAS CONTRA AS SECAS	1.500.000		
	SANEAMENTO GERAL			165.000.000
1903.13764481.901	PROJETOS A CARGO DO DEPARTAMENTO NACIONAL DE OBRAS DE SANEAMENTO	165.000.000		
	SISTEMAS DE ESGOTOS			5.000.000
1903.13764491.901	PROJETOS A CARGO DO DEPARTAMENTO NACIONAL DE OBRAS DE SANEAMENTO	5.000.000		
	DEFESA CONTRA INUNDAÇÕES			266.000.000
1903.13764581.901	PROJETOS A CARGO DO DEPARTAMENTO NACIONAL DE OBRAS DE SANEAMENTO	266.000.000		
	RECUPERAÇÃO DE TERRAS			75.000.000
1903.13764591.901	PROJETOS A CARGO DO DEPARTAMENTO NACIONAL DE OBRAS DE SANEAMENTO	75.000.000		
	ASSISTENCIA E PREVIDENCIA			<u>176.736.000</u>
	ADMINISTRAÇÃO			<u>111.230.000</u>
	ADMINISTRAÇÃO GERAL			111.230.000
1903.15070212.911	ATIVIDADES A CARGO DA FUNDAÇÃO NACIONAL DO INDIO		111.230.000	
	ADMINISTRAÇÃO FINANCEIRA			<u>1.100.000</u>
	DIVISA INTERNA			1.100.000
1903.15380332.911	ATIVIDADES A CARGO DA FUNDAÇÃO NACIONAL DO INDIO		1.100.000	

1900 - MINISTERIO DO INTERIOR	PROGRAMA DE TRABALHO	RECURSOS DO TESOIRO
1903 - SECRETARIA GERAL - ENTIDADES SUPERVISIONADAS		RECURSOS ORDINARIOS

CÓDIGO	ESPECIFICAÇÃO	PROJETOS	ATIVIDADES	TOTAL
	ASSISTENCIA			43.470.000
	ASSISTENCIA AO SILVICOLA			42.770.000
1903.15814841.911 1903.15814842.911	PROJETOS A CARGO DA FUNDAÇÃO NACIONAL DO INDIO ATIVIDADES A CARGO DA FUNDAÇÃO NACIONAL DO INDIO	25.000.000	17.770.000	
	ASSISTENCIA SOCIAL GERAL			700.000
1903.15814862.902	ATIVIDADES A CARGO DA SUPERINTENDENCIA DO DESENVOLVIMENTO DA AMAZONIA		700.000	
	PROGRAMA DE FORMACAO DO PATRIMONIO DO SERVIDOR PUBLICO			20.936.000
	PREVIDENCIA SOCIAL AO SERVIDOR PUBLICO			20.936.000
1903.15844942.900	ATIVIDADES A CARGO DO DEPARTAMENTO NACIONAL DE OBRAS CONTRA AS SECAS		2.100.000	
1903.15844942.901	ATIVIDADES A CARGO DO DEPARTAMENTO NACIONAL DE OBRAS DE SANEAMENTO		5.000.000	
1903.15844942.902	ATIVIDADES A CARGO DA SUPERINTENDENCIA DO DESENVOLVIMENTO DA AMAZONIA		2.000.000	
1903.15844942.903	ATIVIDADES A CARGO DA SUPERINTENDENCIA DO DESENVOLVIMENTO DA REGIAO CENTRO OESTE		600.000	
1903.15844942.904	ATIVIDADES A CARGO DA SUPERINTENDENCIA DO DESENVOLVIMENTO DO NORDESTE		3.900.000	
1903.15844942.905	ATIVIDADES A CARGO DA SUPERINTENDENCIA DO DESENVOLVIMENTO DA REGIAO SUL		600.000	
1903.15844942.907	ATIVIDADES A CARGO DA SUPERINTENDENCIA DA ZONA FRANCA DE MANAUS		1.200.000	
1903.15844942.908	ATIVIDADES A CARGO DO TERRITORIO FEDERAL DO AMAPA		2.280.000	
1903.15844942.909	ATIVIDADES A CARGO DO TERRITORIO FEDERAL DE RONDONIA		400.000	
1903.15844942.910	ATIVIDADES A CARGO DO TERRITORIO FEDERAL DE RORAIMA		1.421.000	
1903.15844942.911	ATIVIDADES A CARGO DA FUNDAÇÃO NACIONAL DO INDIO		900.000	
1903.15844942.930	ATIVIDADES A CARGO DA FUNDAÇÃO PROJETO RONDON		535.000	
TOTAL		1.000.258.000	1.890.416.000	2.890.674.000

1900 - MINISTERIO DO INTERIOR	NATUREZA DA DESPESA	RECURSOS DO TESOIRO
1903 - SECRETARIA GERAL - ENTIDADES SUPERVISIONADAS		

CÓDIGO	ESPECIFICAÇÃO	SUBELEMENTO E ITEM	ELEMENTO	CATEGORIA ECONÔMICA
3.0.0.0	DESPESAS CORRENTES			1.874.845.000
3.2.0.0	TRANSFERENCIAS CORRENTES			1.874.845.000
3.2.7.0	DIVERSAS TRANSFERENCIAS CORRENTES		1.874.845.000	
3.2.7.2	ENTIDADES FEDERAIS	1.708.425.000		
01	PESSOAL	1.017.121.000		
02	SERVICOS DE TERCEIROS - REMUNERACAO DE SERVICOS			
03	PESSOAS	1.700.000		
04	OUTROS CUSTEIROS	401.021.000		
05	INATIVOS	31.592.000		
06	PENSIONISTAS	90.000		
07	SALARIO-FAMILIA	39.127.000		
08	CONTRIBUICOES DE PREVIDENCIA SOCIAL	142.644.000		
3.2.7.5	DIVERSAS	75.130.000		
01	FUNDAOES INSTITUIDAS PELO PODER PUBLICO	166.420.000		
02	PESSOAL	91.551.000		
03	SERVICOS DE TERCEIROS - REMUNERACAO DE SERVICOS			
04	PESSOAS	2.750.000		
05	OUTROS CUSTEIROS	51.010.000		
06	CONTRIBUICOES DE PREVIDENCIA SOCIAL	20.649.000		
07	DIVERSAS	460.000		
08	DIVERSAS			
4.0.0.0	DESPESAS DE CAPITAL			1.015.829.000
4.3.0.0	TRANSFERENCIAS DE CAPITAL			1.015.829.000
4.3.3.0	AUXILIOS PARA OBRAS PUBLICAS		811.065.000	
4.3.4.0	AUXILIOS PARA EQUIPAMENTOS E INSTALACOES		38.120.000	
4.3.5.0	AUXILIOS PARA MATERIAL PERMANENTE		16.985.000	
4.3.6.0	AUXILIOS PARA INVERSOES FINANCEIRAS		11.200.000	
4.3.7.0	CONTRIBUICOES DIVERSAS		138.459.000	
4.3.7.1	ENTIDADES FEDERAIS	84.949.000		
01	AUXILIOS PARA AMORTIZACAO DA DIVIDA PUBLICA INTERNA	1.542.000		
02	AUXILIOS PARA AMORTIZACAO DA DIVIDA PUBLICA EXTERNA	25.402.000		
04	OUTRAS CONTRIBUICOES	58.005.000		
4.3.7.4	DIVERSAS	53.510.000		
04	OUTRAS CONTRIBUICOES	53.510.000		
PESSOAL E ENCARGOS SOCIAIS		1.342.774.000		
OUTRAS DESPESAS CORRENTES		532.071.000		
TOTAL DAS DESPESAS CORRENTES		1.874.845.000		
INVESTIMENTOS				
INVERSOES FINANCEIRAS				
TRANSFERENCIAS DE CAPITAL		1.015.829.000		
TOTAL DAS DESPESAS DE CAPITAL		1.015.829.000		
TOTAL GERAL				2.890.674.000

1900 - MINISTERIO DO INTERIOR	DEMONSTRATIVO DA DESPESA POR FONTE DE RECURSOS, CONSOLIDANDO PROJETOS E ATIVIDADES	RECURSOS DO TESOURO
1904 - INSPETORIA GERAL DE FINANÇAS		

CÓDIGO	ESPECIFICAÇÃO	PROJETOS	ATIVIDADES	TOTAL
00	ORDINARIO NÃO VINCULADO		6.326.000	6.326.000
TOTAL →			6.326.000	6.326.000

1900 - MINISTERIO DO INTERIOR	PROGRAMA DE TRABALHO	RECURSOS DO TESOURO RECURSOS ORDINARIOS
1904 - INSPETORIA GERAL DE FINANÇAS		

CÓDIGO	ESPECIFICAÇÃO	PROJETOS	ATIVIDADES	TOTAL
1904.07080322.011	DESENVOLVIMENTO REGIONAL			<u>6.326.000</u>
	ADMINISTRAÇÃO FINANCEIRA			<u>6.326.000</u>
	CONTROLE INTERNO			6.326.000
	ADMINISTRAÇÃO FINANCEIRA, CONTABILIDADE E AUDITORIA		6.326.000	
TOTAL →			6.326.000	6.326.000

1900 - MINISTERIO DO INTERIOR	NATUREZA DA DESPESA	RECURSOS DO TESOURO
1904 - INSPETORIA GERAL DE FINANÇAS		

CÓDIGO	ESPECIFICAÇÃO	SUBELEMENTO E ITEM	ELEMENTO	CATEGORIA ECONÔMICA			
3.0.0.0	DESPESAS CORRENTES			<u>5.826.000</u>			
3.1.0.0	DESPESAS DE CUSTEIO			5.576.000			
3.1.1.0	PESSOAL		4.326.000				
3.1.1.1	PESSOAL CIVIL	4.326.000					
01	VENCIMENTOS E VANTAGENS FIXAS	2.662.000					
	02	DESPESAS VARIÁVEIS	1.664.000				
3.1.2.0	MATERIAL DE CONSUMO		180.000				
3.1.3.0	SERVIÇOS DE TERCEIROS		1.010.000				
3.1.3.1	REMUNERAÇÃO DE SERVIÇOS PESSOAIS	150.000					
3.1.3.2	OUTROS SERVIÇOS DE TERCEIROS	860.000					
3.1.4.0	ENCARGOS DIVERSOS		60.000				
3.2.0.0	TRANSFERÊNCIAS CORRENTES			250.000			
3.2.3.0	TRANSFERÊNCIAS DE ASSISTÊNCIA E PREVIDÊNCIA SOCIAL		83.000				
3.2.3.3	SALÁRIO-FAMÍLIA	83.000					
3.2.5.0	CONTRIBUIÇÕES DE PREVIDÊNCIA SOCIAL		167.000				
4.0.0.0	DESPESAS DE CAPITAL			<u>500.000</u>			
4.1.0.0	INVESTIMENTOS			500.000			
4.1.3.0	EQUIPAMENTOS E INSTALAÇÕES		250.000				
4.1.4.0	MATERIAL PERMANENTE		250.000				
PESSOAL E ENCARGOS SOCIAIS OUTRAS DESPESAS CORRENTES TOTAL DAS DESPESAS CORRENTES INVESTIMENTOS INSCRIÇÕES FINANCEIRAS TRANSFERÊNCIAS DE CAPITAL TOTAL DAS DESPESAS DE CAPITAL TOTAL GERAL		4.576.000	1.250.000	5.826.000	500.000	500.000	6.326.000

04.1.00

1900 - MINISTERIO DO INTERIOR
 DEMONSTRATIVO DA DESPESA POR FONTE DE RECURSOS, CONSOLIDANDO PROJETOS E ATIVIDADES RECURSOS DO TESOURO
 1905 - DIVISAO DE SEGURANCA E INFORMACOES

CÓDIGO	ESPECIFICAÇÃO	PROJETOS	ATIVIDADES	TOTAL
00	ORDINARIO NAO VINCULADO		4.402.000	4.402.000

TOTAL ➡

	4.402.000	4.402.000
--	-----------	-----------

04.1.00

1900 - MINISTERIO DO INTERIOR
 PROGRAMA DE TRABALHO RECURSOS DO TESOURO
 1905 - DIVISAO DE SEGURANCA E INFORMACOES RECURSOS ORDINARIOS

CÓDIGO	ESPECIFICAÇÃO	PROJETOS	ATIVIDADES	TOTAL
	DESENVOLVIMENTO REGIONAL			<u>4.402.000</u>
	SERVICOS DE INFORMACOES			<u>4.402.000</u>
	SERVICOS DE INFORMACAO E CONTRA-INFORMACAO			4.402.000
1905.07291692.003	ASSESSORAMENTO RELACIONADO A SEGURANCA NACIONAL		4.402.000	

TOTAL ➡

	4.402.000	4.402.000
--	-----------	-----------

04.1.00

1900 - MINISTERIO DO INTERIOR
 NATUREZA DA DESPESA RECURSOS DO TESOURO
 1905 - DIVISAO DE SEGURANCA E INFORMACOES

CÓDIGO	ESPECIFICAÇÃO	SUBELEMENTO E ITEM	ELEMENTO	CATEGORIA ECONÓMICA
3.0.0.0	DESPESAS CORRENTES			<u>3.452.000</u>
3.1.0.0	DESPESAS DE CUSTEIO			2.953.000
3.1.1.0	PESSOAL		2.413.000	
3.1.1.1	PESSOAL CIVIL	2.413.000		
	VENCIMENTOS E VANTAGENS FIXAS	2.080.000		
	DESPESAS VARIÁVEIS	333.000		
3.1.2.0	MATERIAL DE CONSUMO		120.000	
3.1.3.0	SERVICOS DE TERCEIROS		220.000	
3.1.3.2	OUTROS SERVIÇOS DE TERCEIROS	220.000		
3.1.4.0	ENCARGOS DIVERSOS		200.000	
3.2.0.0	TRANSFERENCIAS CORRENTES			499.000
3.2.5.0	CONTRIBUICOES DE PREVIDENCIA SOCIAL		499.000	
4.0.0.0	DESPESAS DE CAPITAL			<u>950.000</u>
4.1.0.0	INVESTIMENTOS			950.000
4.1.3.0	EQUIPAMENTOS E INSTALACOES		200.000	
4.1.4.0	MATERIAL PERMANENTE		750.000	

PESSOAL E ENCARGOS SOCIAIS	OUTRAS DESPESAS CORRENTES	TOTAL DAS DESPESAS CORRENTES	INVESTIMENTOS	INVESTIMENTOS FINANCIARIOS	TRANSFERENCIAS DE CAPITAL	TOTAL DAS DESPESAS DE CAPITAL	TOTAL REALIZADO
2.912.000	540.000	3.452.000	950.000			950.000	4.402.000

C4100	1900 - MINISTERIO DO INTERIOR DEMONSTRATIVO DA DESPESA POR FONTE DE RECURSOS, CONSOLIDANDO PROJETOS E ATIVIDADES 1907 - SECRETARIA ESPECIAL DO MEIO-AMBIENTE	RECURSOS DO TESOURO
-------	--	---------------------

CÓDIGO	ESPECIFICAÇÃO	PROJETOS	ATIVIDADES	TOTAL
00	ORDINARIO NAO VINCULADO		29.655.000	29.655.000
TOTAL			29.655.000	29.655.000

C4100	1900 - MINISTERIO DO INTERIOR 1907 - SECRETARIA ESPECIAL DO MEIO-AMBIENTE	PROGRAMA DE TRABALHO	RECURSOS DO TESOURO
			RECURSOS ORDINARIOS

CÓDIGO	ESPECIFICAÇÃO	PROJETOS	ATIVIDADES	TOTAL
	SAUDE E SANEAMENTO			<u>29.655.000</u>
	PROTEÇÃO AO MEIO-AMBIENTE			<u>29.655.000</u>
	ADMINISTRAÇÃO GERAL			17.655.000
1907.13770214.364	COORDENAÇÃO E MANUTENÇÃO DOS SERVIÇOS ADMINISTRATIVOS		17.655.000	
	CONTROLE DA POLUIÇÃO			12.000.000
1907.13774562.543	PRESERVAÇÃO AMBIENTAL		12.000.000	
TOTAL			29.655.000	29.655.000

C48 L00	1900 - MINISTERIO DO INTERIOR 1907 - SECRETARIA ESPECIAL DO MEIO-AMBIENTE	NATUREZA DA DESPESA	RECURSOS DO TESOURO
---------	--	---------------------	---------------------

CÓDIGO	ESPECIFICAÇÃO	SUBELEMENTO E ITEM	ELEMENTO	CATEGORIA ECONÔMICA			
3.0.0.0	DESPESAS CORRENTES			16.005.000			
3.1.0.0	DESPESAS DE CUSTEIO			14.508.000			
3.1.1.0	PESSOAL		6.158.000				
3.1.1.1	PESSOAL CIVIL	6.158.000					
	VENCIMENTOS E VANTAGENS FIXAS	5.326.000					
	DESPESAS VARIÁVEIS	832.000					
3.1.2.0	MATERIAL DE CONSUMO		1.300.000				
3.1.3.0	SERVIÇOS DE TERCEIROS		6.300.000				
3.1.3.1	REMUNERAÇÃO DE SERVIÇOS PESSOAIS	300.000					
3.1.3.2	CUTROS SERVIÇOS DE TERCEIROS	6.000.000					
3.1.4.0	ENCARGOS DIVERSOS		700.000				
3.1.5.0	DESPESAS DE EXERCÍCIOS ANTERIORES		50.000				
3.2.0.0	TRANSFERÊNCIAS CORRENTES			1.497.000			
3.2.3.0	TRANSFERÊNCIAS DE ASSISTÊNCIA E PREVIDÊNCIA SOCIAL		83.000				
3.2.3.3	SALÁRIO-FAMÍLIA	83.000					
3.2.5.0	CONTRIBUIÇÕES DE PREVIDÊNCIA SOCIAL		1.414.000				
4.0.0.0	DESPESAS DE CAPITAL			13.650.000			
4.1.0.0	INVESTIMENTOS			13.650.000			
4.1.2.0	SERVIÇOS EM REGIME DE PROGRAMAÇÃO ESPECIAL		12.000.000				
4.1.3.0	EQUIPAMENTOS E INSTALAÇÕES		650.000				
4.1.4.0	MATERIAL PERMANENTE		1.000.000				
PESSOAL E ENCARGOS SOCIAIS OUTRAS DESPESAS CORRENTES TOTAL DAS DESPESAS CORRENTES INVESTIMENTOS INVERSOES FINANCEIRAS TRANSFERENCIAS DE CAPITAL TOTAL DAS DESPESAS DE CAPITAL TOTAL GERAL		7.655.000	8.350.000	16.005.000	13.650.000	13.650.000	29.655.000

MINISTÉRIO DA JUSTIÇA

C# 100

2000 - MINISTERIO DA JUSTICA
DEMONSTRATIVO DA DESPESA POR UNIDADES ORCAMENTARIAS, CONFORME O VINCULO COM OS RECURSOS RECURSOS DO TESOIRO

CÓDIGO	ESPECIFICAÇÃO	ORDINARIS	VINCULADOS	TOTAL
2001	GABINETE DO MINISTRO	18.882.500		18.882.500
2002	SECRETARIA GERAL	21.207.200		21.207.200
2003	INSPETORIA GERAL DE FINANÇAS	7.668.000		7.668.000
2004	MINISTERIO PUBLICO FEDERAL	85.543.000		85.543.000
2005	MINISTERIO PUBLICO MILITAR	12.505.500		12.505.500
2006	MINISTERIO PUBLICO DO DISTRITO FEDERAL E DOS TERRITORIOS	17.325.000		17.325.000
2007	MINISTERIO PUBLICO DO TRABALHO	22.229.000		22.229.000
2008	DIVISAO DE SEGURANCA E INFORMACOES	5.343.000		5.343.000
2009	CCONSELHO ADMINISTRATIVO DE DEFESA ECONOMICA	4.315.000		4.315.000
2010	DEPARTAMENTO NACIONAL DO TRANSITO	8.403.500		8.403.500
2011	DEPARTAMENTO PENITENCIARIO FEDERAL	51.296.500		51.296.500
2012	ARQUIVO NACIONAL	12.200.000		12.200.000
2013	DEPARTAMENTO DE ADMINISTRACAO	29.929.000		29.929.000
2014	DEPARTAMENTO DE POLICIA FEDERAL	581.187.000		581.187.000
2015	DEPARTAMENTO FEDERAL DE JUSTICA	8.175.000		8.175.000
2016	DEPARTAMENTO DE IMPRENSA NACIONAL	79.824.000	42.000.000	121.824.000
2017	CONSULTORIA JURIDICA	5.155.000		5.155.000
2018	DEPARTAMENTO DO PESSOAL	18.910.000		18.910.000
2019	DEPARTAMENTO DE ASSUNTOS JUDICIARIOS	4.790.000		4.790.000
2020	DEPARTAMENTO DE ASSUNTOS LEGISLATIVOS	4.985.000		4.985.000

TOTAL → 999.877.200 42.000.000 1.041.877.200

C# 100

2000 - MINISTERIO DA JUSTICA
DEMONSTRATIVO DE FUNCOES, PROGRAMAS, E SUBPROGRAMAS POR PROJETOS E ATIVIDADES RECURSOS DO TESOIRO

CÓDIGO	ESPECIFICAÇÃO	PROJETOS	ATIVIDADES	TOTAL
0200000	JUDICIARIA	46.087.000	142.896.000	188.983.000
0204000	PROCESSO JUDICIARIO	42.487.000	142.136.000	184.623.000
0204014	DEFESA DO INTERESSE PUBLICO NO PROCESSO JUDICIARIO	487.000	132.839.500	133.326.500
0204015	CUSTODIA E REINTEGRACAO SOCIAL	42.000.000	9.296.500	51.296.500
0207000	ADMINISTRACAO	3.600.000	760.000	4.360.000
0207021	ADMINISTRACAO GERAL		760.000	760.000
0207025	EDIFICACOES PUBLICAS	3.600.000		3.600.000
0300000	ADMINISTRACAO E PLANEJAMENTO	1.500.000	270.207.200	271.707.200
0307000	ADMINISTRACAO	1.500.000	231.754.000	233.254.000
0307020	SUPERVISAO E COORDENACAO SUPERIOR		43.281.000	43.281.000

2000 - MINISTERIO DA JUSTICA	RECURSOS DO TESOURO
DEMONSTRATIVO DE FUNCOES, PROGRAMAS, E SUBPROGRAMAS POR PROJETOS E ATIVIDADES	

CÓDIGO	E S P E C I F I C A Ç Ã O	PROJETOS	ATIVIDADES	TOTAL
0307021	ADMINISTRACAO GERAL		53.929.000	53.929.000
0307022	DOCUMENTACAO E BIBLICGRAFIA		12.200.000	12.200.000
0307023	DIVULGACAO OFICIAL	1.500.000	120.324.000	121.824.000
0307179	SERVICOS ESPECIAIS DE SEGURANCA		1.420.000	1.420.000
0307217	TREINAMENTO DE RECURSOS HUMANOS		600.000	600.000
0308000	ADMINISTRACAO FINANCEIRA		<u>7.668.000</u>	<u>7.668.000</u>
0308032	CCNTRCLE INTERNO		7.668.000	7.668.000
0309000	PLANEJAMENTO GOVERNAMENTAL		25.442.200	<u>25.442.200</u>
0309040	PLANEJAMENTO E ORCAMENTACAO		21.127.200	21.127.200
0309042	ORDENAMENTO ECONOMICO-FINANCEIRO		4.315.000	4.315.000
0329000	SERVICOS DE INFORMACCES		<u>5.343.000</u>	<u>5.343.000</u>
0329169	SERVICOS DE INFORMACAO E CONTRA-INFORMACAO		5.343.000	5.343.000
0600000	DEFESA NACIONAL E SEGURANCA PUBLICA	<u>37.637.000</u>	<u>543.550.000</u>	<u>581.187.000</u>
0607000	ADMINISTRACAO		80.000	80.000
0607021	ADMINISTRACAO GERAL		80.000	80.000
0630000	SEGURANCA PUBLICA	<u>37.637.000</u>	<u>543.470.000</u>	<u>581.107.000</u>
0630021	ADMINISTRACAO GERAL		157.643.100	157.643.100
0630024	PROCESSAMENTO DE DADOS	3.910.000		3.910.000
0630174	POLICIAMENTO CIVIL	33.727.000	288.004.400	321.731.400
0630179	SERVICOS ESPECIAIS DE SEGURANCA		58.159.500	58.159.500
0630217	TREINAMENTO DE RECURSOS HUMANOS		39.243.000	39.243.000
0630411	COOPERACAO INTERNACIONAL		420.000	420.000
TOTAL		85.224.000	956.653.200	1.041.877.200

2000 - MINISTERIO DA JUSTICA	CONSOLIDACAO DA DESPESA POR SUA NATUREZA	RECURSOS DO TESOURO
------------------------------	--	---------------------

CÓDIGO	E S P E C I F I C A Ç Ã O	SUBELEMENTO E ITEM	ELEMENTO	CATEGORIA ECONOMICA
3.0.0.0	DESPESAS CORRENTES			935.446.000
3.1.0.0	DESPESAS DE CUSTEIO			909.291.500
3.1.1.0	PESSOAL		704.181.500	
3.1.1.1	PESSOAL CIVIL	704.181.500		
01	VENCIMENTOS E VANTAGENS FIXAS	621.582.000		
02	DESPESAS VARIÁVEIS	82.599.500		
3.1.2.0	MATERIAL DE CONSUMO		68.465.900	
3.1.3.0	SERVICOS DE TERCEIROS		116.137.300	
3.1.3.1	REMUNERACAO DE SERVICOS PESSOAIS	3.355.200		
3.1.3.2	OUTROS SERVICOS DE TERCEIROS	112.782.100		
3.1.4.0	ENCARGOS DIVERSOS		17.798.700	
3.1.5.0	DESPESAS DE EXERCICIOS ANTERIORES		2.708.100	
3.2.0.0	TRANSFERENCIAS CORRENTES			26.154.500
3.2.1.0	SUBVENCOES SOCIAIS		50.000	
3.2.3.0	TRANSFERENCIAS DE ASSISTENCIA E PREVIDENCIA SOCIAL		9.912.600	
3.2.3.3	SALARIO-FAMILIA	9.912.600		
3.2.5.0	CONTRIBUICOES DE PREVIDENCIA SOCIAL		15.405.500	
3.2.7.0	DIVERSAS TRANSFERENCIAS CORRENTES		786.000	
3.2.7.1	ENTIDADES INTERNACIONAIS	420.000		
3.2.7.6	PESSOAS	326.000		
3.2.7.9	DIVERSAS	40.000		
4.0.0.0	DESPESAS DE CAPITAL			106.431.200
4.1.0.0	INVESTIMENTOS			105.099.200
4.1.1.0	OBRAS PUBLICAS		68.447.000	
4.1.3.0	EQUIPAMENTOS E INSTALACOES		21.979.000	
4.1.4.0	MATERIAL PERMANENTE		14.673.200	
4.2.0.0	INVERSOES FINANCEIRAS			1.332.000
4.2.3.0	AQUISICAO DE TITULOS REPRESENTATIVOS DE CAPITAL DE EMPRESAS EM FUNCIONAMENTO		1.332.000	
729.500.000	PESSOAL E ENCARGOS SOCIAIS			
205.946.000	OUTRAS DESPESAS CORRENTES			
935.446.000	TOTAL DAS DESPESAS CORRENTES			
105.099.200	INVESTIMENTOS			
1.332.000	INVERSOES FINANCEIRAS			
	TRANSFERENCIAS DE CAPITAL			
106.431.200	TOTAL DAS DESPESAS DE CAPITAL			
1.041.877.200	TOTAL GERAL			

CF 1.00

2000 - MINISTERIO DA JUSTICA DEMONSTRATIVO DA DESPESA POR FONTE DE RECURSOS, CONSOLIDANDO PROJETOS E ATIVIDADES	RECURSOS DO TESOURO
2001 - GABINETE DO MINISTRO	

CÓDIGO	ESPECIFICAÇÃO	PROJETOS	ATIVIDADES	TOTAL
00	ORDINARIO NÃO VINCULADO		18.882.500	18.882.500

TOTAL			18.882.500	18.882.500
-------	--	--	------------	------------

CF 1.00

2000 - MINISTERIO DA JUSTICA	PROGRAMA DE TRABALHO	RECURSOS DO TESOURO
2001 - GABINETE DO MINISTRO		RECURSOS ORDINARIOS

CÓDIGO	ESPECIFICAÇÃO	PROJETOS	ATIVIDADES	TOTAL
	ADMINISTRACAO E PLANEJAMENTO			<u>18.882.500</u>
	ADMINISTRACAO			<u>18.882.500</u>
	SUPERVISAO E COORDENACAO SUPERIOR			16.562.500
2001.03070202.001	ASSESSORAMENTO SUPERIOR		16.310.500	
2001.03070202.151	MANUTENCAO DO CONSELHO DE DEFESA DOS DIREITOS DA PESSOA HUMANA		252.000	
	ADMINISTRACAO GERAL			900.000
2001.03070212.026	MANUTENCAO DE RESIDENCIAS OFICIAIS (INCLUSIVE LAVANDERIA, ALIMENTACAO DE EMPREGADOS E DA SEGURANCA)		300.000	
2001.03070214.439	CONSERVACAO, UTILIZACAO E VIGILANCIA DE RESIDENCIAS OFICIAIS (INCLUSIVE SERVICOS DE GAS,TELEFONE,LUZ,ETC)		600.000	
	SERVICOS ESPECIAIS DE SEGURANCA			1.420.000
2001.03071792.150	MANUTENCAO DA COMISSAO GERAL DE INVESTIGACOES		1.420.000	

TOTAL			18.882.500	18.882.500
-------	--	--	------------	------------

CF 1.00

2000 - MINISTERIO DA JUSTICA	NATUREZA DA DESPESA	RECURSOS DO TESOURO
2001 - GABINETE DO MINISTRO		

CÓDIGO	ESPECIFICAÇÃO	SUBELEMENTO E ITEM	ELEMENTO	CATEGORIA ECONOMICA
3.0.0.0	DESPESAS CORRENTES			<u>18.562.500</u>
3.1.0.0	DESPESAS DE CUSTEIO			17.092.500
3.1.1.0	PESSOAL		10.996.500	
3.1.1.1	PESSOAL CIVIL	<u>10.996.500</u>		
	VENCIMENTOS E VANTAGENS FIXAS	9.640.000		
	DESPESAS VARIÁVEIS	1.356.500		
3.1.2.0	MATERIAL DE CONSUMO		1.190.000	
3.1.3.0	SERVICOS DE TERCEIROS		2.428.300	
3.1.3.1	REMUNERACAO DE SERVICOS PESSOAIS	130.000		
3.1.3.2	OUTROS SERVICOS DE TERCEIROS	2.298.300		
3.1.4.0	ENCARGOS DIVERSOS		2.457.700	
3.1.5.0	DESPESAS DE EXERCICIOS ANTERIORES		20.000	
3.2.0.0	TRANSFERENCIAS CORRENTES			1.470.000
3.2.3.0	TRANSFERENCIAS DE ASSISTENCIA E PREVIDENCIA SOCIAL		90.000	
3.2.3.3	SALARIO-FAMILIA	90.000		
3.2.5.0	CONTRIBUICOES DE PREVIDENCIA SOCIAL		1.380.000	
4.0.0.0	DESPESAS DE CAPITAL			<u>320.000</u>
4.1.0.0	INVESTIMENTOS			320.000
4.1.3.0	EQUIPAMENTOS E INSTALACOES		170.000	
4.1.4.0	MATERIAL PERMANENTE		150.000	

PERSONAL E ENCARGOS SOCIAIS	OUTRAS DESPESAS CORRENTES	TOTAL DAS DESPESAS CORRENTES	INVESTIMENTOS	OUTROS INVESTIMENTOS	TRANSFERENCIAS DE CAPITAL	TOTAL DAS DESPESAS DE CAPITAL	TOTAL GERAL
12.466.500	6.096.000	18.562.500	320.000			320.000	18.882.500

C/8 1,00

2000 - MINISTERIO DA JUSTICA
 DEMONSTRATIVO DA DESPESA POR FONTE DE RECURSOS, CCNSOLIDANDO PROJETOS E ATIVIDADES RECURSOS DO TESOURO
 2002 - SECRETARIA GERAL

CÓDIGO	ESPECIFICAÇÃO	PROJETOS	ATIVIDADES	TOTAL
00	ORDINARIO NAO VINCULADO		21.207.200	21.207.200
TOTAL ➔			21.207.200	21.207.200

C/8 1,00

2000 - MINISTERIO DA JUSTICA
 PROGRAMA DE TRABALHO RECURSOS DO TESOURO
 2002 - SECRETARIA GERAL RECURSOS ORDINARIOS

CÓDIGO	ESPECIFICAÇÃO	PROJETOS	ATIVIDADES	TOTAL
	JUDICIARIA			80.000
	ADMINISTRACAO			80.000
	ADMINISTRACAO GERAL			80.000
2002.02070214.438	UTILIZACAO DE RESIDENCIAS OFICIAIS		80.000	
	ADMINISTRACAO E PLANEJAMENTO			21.127.200
	PLANEJAMENTO GOVERNAMENTAL			21.127.200
	PLANEJAMENTO E ORCAMENTACAO			21.127.200
2002.03090402.005	COORDENACAO DO PLANEJAMENTO		21.127.200	
TOTAL ➔			21.207.200	21.207.200

C/8 1,00

2000 - MINISTERIO DA JUSTICA
 NATUREZA DA DESPESA RECURSOS DO TESOURO
 2002 - SECRETARIA GERAL

CÓDIGO	ESPECIFICAÇÃO	SUBELEMENTO E ITEM	ELEMENTO	CATEGORIA ECONOMICA
3.0.0.0	DESPESAS CORRENTES			20.189.000
3.1.0.0	DESPESAS DE CUSTEIO			19.060.700
3.1.1.0	PESSOAL		12.681.700	
3.1.1.1	PESSOAL CIVIL	12.681.700		
	VENCIMENTOS E VANTAGENS FIXAS	11.181.700		
	DESPESAS VARIÁVEIS	1.500.000		
3.1.2.0	MATERIAL DE CONSUMO		1.350.300	
3.1.3.0	SERVICOS DE TERCEIROS		4.674.700	
3.1.3.1	REMUNERACAO DE SERVICOS PESSOAIS	54.200		
3.1.3.2	CUTROS SERVICOS DE TERCEIROS	4.620.500		
3.1.4.0	ENCARGOS DIVERSOS		354.000	
3.2.0.0	TRANSFERENCIAS CORRENTES			1.128.300
3.2.3.0	TRANSFERENCIAS DE ASSISTENCIA E PREVIDENCIA SOCIAL		75.000	
3.2.3.3	SALARIO-FAMILIA	75.000		
3.2.5.0	CONTRIBUICOES DE PREVIDENCIA SOCIAL		1.053.300	
4.0.0.0	DESPESAS DE CAPITAL			1.018.200
4.1.0.0	INVESTIMENTOS			1.018.200
4.1.3.0	EQUIPAMENTOS E INSTALACOES		564.000	
4.1.4.0	MATERIAL PERMANENTE		454.200	
PESSOAL E ENCARGOS SOCIAIS				13.810.000
OUTRAS DESPESAS CORRENTES				6.379.000
TOTAL DAS DESPESAS CORRENTES				20.189.000
INVESTIMENTOS				1.018.200
INVENIOES FINANCEIRAS				
TRANSFERENCIAS DE CAPITAL				
TOTAL DAS DESPESAS DE CAPITAL				1.018.200
				TOTAL GERAL
				21.207.200

C9 1,00

2000 - MINISTERIO DA JUSTICA
 DEMONSTRATIVO DA DESPESA POR FONTE DE RECURSOS, CONSOLIDANDO PROJETOS E ATIVIDADES RECURSOS DO TESOURO
 2003 - INSPETORIA GERAL DE FINANÇAS

CÓDIGO	ESPECIFICAÇÃO	PROJETOS	ATIVIDADES	TOTAL
00	ORDINARIE NÃO VINCULADO		7.668.000	7.668.000

TOTAL →

	7.668.000	7.668.000
--	-----------	-----------

C9 1,00

2000 - MINISTERIO DA JUSTICA
 PROGRAMA DE TRABALHO RECURSOS DO TESOURO
 2003 - INSPETORIA GERAL DE FINANÇAS RECURSOS ORDINARIOS

CÓDIGO	ESPECIFICAÇÃO	PROJETOS	ATIVIDADES	TOTAL
2003.03080322.011	ADMINISTRAÇÃO E PLANEJAMENTO			<u>7.668.000</u>
	ADMINISTRAÇÃO FINANCEIRA			<u>7.668.000</u>
	CONTROLE INTERNO			7.668.000
	ADMINISTRAÇÃO FINANCEIRA, CONTABILIDADE E AUDITORIA		7.668.000	

TOTAL →

	7.668.000	7.668.000
--	-----------	-----------

C9 1,00

2000 - MINISTERIO DA JUSTICA
 NATUREZA DA DESPESA RECURSOS DO TESOURO
 2003 - INSPETORIA GERAL DE FINANÇAS

CÓDIGO	ESPECIFICAÇÃO	SUBELEMENTO E ITEM	ELEMENTO	CATEGORIA ECONÔMICA
3.0.0.0	DESPESAS CORRENTES			<u>7.398.000</u>
3.1.0.0	DESPESAS DE CUSTEIO			7.139.300
3.1.1.0	PESSOAL		6.392.300	
3.1.1.1	PESSOAL CIVIL	6.392.300		
01	VENCIMENTOS E VANTAGENS FIXAS	5.592.300		
02	DESPESAS VARIÁVEIS	800.000		
3.1.2.0	MATERIAL DE CONSUMO		280.000	
3.1.3.0	SERVIÇOS DE TERCEIROS		420.000	
3.1.3.2	OUTROS SERVIÇOS DE TERCEIROS	420.000		
3.1.4.0	ENCARGOS DIVERSOS		40.000	
3.1.5.0	DESPESAS DE EXERCÍCIOS ANTERIORES		7.000	
3.2.0.0	TRANSFERÊNCIAS CORRENTES			258.700
3.2.3.0	TRANSFERÊNCIAS DE ASSISTÊNCIA E PREVIDÊNCIA SOCIAL		50.000	
3.2.3.3	SALÁRIO-FAMÍLIA	50.000		
3.2.5.0	CONTRIBUIÇÕES DE PREVIDÊNCIA SOCIAL		208.700	
4.0.0.0	DESPESAS DE CAPITAL			<u>270.000</u>
4.1.0.0	INVESTIMENTOS			270.000
4.1.3.0	EQUIPAMENTOS E INSTALAÇÕES		200.000	
4.1.4.0	MATERIAL PERMANENTE		70.000	

PESSOAL E ENCARGOS SOCIAIS	OUTRAS DESPESAS CORRENTES	TOTAL DAS DESPESAS CORRENTES	INVESTIMENTO	TRANSFERÊNCIAS DE CAPITAL	TOTAL DAS DESPESAS DE CAPITAL	TOTAL REAL
6.651.000	747.000	7.398.000	270.000		270.000	7.668.000

04100

2000 - MINISTERIO DA JUSTICA
 DEMONSTRATIVO DA DESPESA POR FONTE DE RECURSOS, CONSOLIDANDO PROJETOS E ATIVIDADES RECURSOS DO TESOURO
 2004 - MINISTERIO PUBLICO FEDERAL

CÓDIGO	ESPECIFICAÇÃO	PROJETOS	ATIVIDADES	TOTAL
00	ORDINARIO NAO VINCULADO	487.000	85.056.000	85.543.000

TOTAL ➡

487.000	85.056.000	85.543.000
---------	------------	------------

04100

2000 - MINISTERIO DA JUSTICA
 PROGRAMA DE TRABALHO RECURSOS DO TESOURO
 2004 - MINISTERIO PUBLICO FEDERAL RECURSOS ORDINARIOS

CÓDIGO	ESPECIFICAÇÃO	PROJETOS	ATIVIDADES	TOTAL
	JUDICIARIA			<u>85.543.000</u>
	PROCESSO JUDICIARIO			<u>85.023.000</u>
	DEFESA DO INTERESSE PUBLICO NO PROCESSO JUDICIARIO			85.023.000
2004.02040143.373 2004.02040142.153	CONSTRUCAO DA SEDE REGIONAL NO RIO GRANDE DO NORTE DEFESA DOS INTERESSES DA UNIAO EM JUIZO	487.000	84.536.000	
	ADMINISTRACAO			<u>520.000</u>
	ADMINISTRACAO GERAL			520.000
2004.02070214.438	UTILIZACAO DE RESIDENCIAS OFICIAIS		520.000	

TOTAL ➡

487.000	85.056.000	85.543.000
---------	------------	------------

04100

2000 - MINISTERIO DA JUSTICA
 NATUREZA DA DESPESA RECURSOS DO TESOURO
 2004 - MINISTERIO PUBLICO FEDERAL

CÓDIGO	ESPECIFICAÇÃO	SUBELEMENTO E ITEM	ELEMENTO	CATEGORIA ECONOMICA
3.0.0.0	DESPESAS CORRENTES			<u>83.382.000</u>
3.1.0.0	DESPESAS DE CUSTEIO			82.431.800
3.1.1.0	PESSOAL		75.616.800	
3.1.1.1	PESSOAL CIVIL	75.616.800		
	VENCIMENTOS E VANTAGENS FIXAS	74.416.800		
	DESPESAS VARIÁVEIS	1.200.000		
3.1.2.0	MATERIAL DE CONSUMO		2.100.000	
3.1.3.0	SERVICOS DE TERCEIROS		4.000.000	
3.1.3.1	REMUNERACAO DE SERVICOS PESSOAIS	10.000		
3.1.3.2	OUTROS SERVICOS DE TERCEIROS	3.990.000		
3.1.4.0	ENCARGOS DIVERSOS		415.000	
3.1.5.0	DESPESAS DE EXERCICIOS ANTERIORES		300.000	
3.2.0.0	TRANSFERENCIAS CORRENTES			950.200
3.2.3.0	TRANSFERENCIAS DE ASSISTENCIA E PREVIDENCIA SOCIAL		800.200	
3.2.3.3	SALARIO-FAMILIA	800.200		
3.2.5.0	CONTRIBUICOES DE PREVIDENCIA SOCIAL		126.000	
3.2.7.0	DIVERSAS TRANSFERENCIAS CORRENTES		24.000	
3.2.7.6	PESSOAS	24.000		
4.0.0.0	DESPESAS DE CAPITAL			<u>2.161.000</u>
4.1.0.0	INVESTIMENTOS			2.121.000
4.1.1.0	OBRAS PUBLICAS		487.000	
4.1.3.0	EQUIPAMENTOS E INSTALACOES		748.000	
4.1.4.0	MATERIAL PERMANENTE		886.000	
4.2.0.0	INVERSOES FINANCEIRAS			40.000
4.2.3.0	AQUISICAO DE TITULOS REPRESENTATIVOS DE CAPITAL DE EMPRESAS EM FUNCIONAMENTO		40.000	

PERSONAL E ENCARGOS SOCIAIS	OUTRAS DESPESAS CORRENTES	TOTAL DAS DESPESAS CORRENTES	INVESTIMENTOS	INVERSOES FINANCEIRAS	TRANSFERENCIAS DE CAPITAL	TOTAL DAS DESPESAS DE CAPITAL	TOTAL GERAL
76.543.000	6.839.000	83.382.000	2.121.000	40.000		2.161.000	85.543.000

041.00

2000 - MINISTERIO DA JUSTICA
 DEMONSTRATIVO DA DESPESA POR FONTE DE RECURSOS, CONSOLIDANDO PROJETOS E ATIVIDADES RECURSOS DO TESOURO
 2005 - MINISTERIO PUBLICO MILITAR

CÓDIGO	ESPECIFICAÇÃO	PROJETOS	ATIVIDADES	TOTAL
00	ORDINARIO NAO VINCULADO		12.509.500	12.509.500

TOTAL →

	12.509.500	12.509.500
--	------------	------------

041.00

2000 - MINISTERIO DA JUSTICA
 PROGRAMA DE TRABALHO RECURSOS DO TESOURO
 2005 - MINISTERIO PUBLICO MILITAR RECURSOS ORDINARIOS

CÓDIGO	ESPECIFICAÇÃO	PROJETOS	ATIVIDADES	TOTAL
	JUDICIARIA			<u>12.509.500</u>
	PROCESSO JUDICIARIO			<u>12.429.500</u>
	DEFESA DO INTERESSE PUBLICO NO PROCESSO JUDICIARIO			12.429.500
2005.02040142.153	DEFESA DOS INTERESSES DA UNIAO EM JUIZO		12.429.500	
	ADMINISTRACAO			<u>80.000</u>
	ADMINISTRACAO GERAL			80.000
2005.02070214.438	UTILIZACAO DE RESIDENCIAS OFICIAIS		80.000	

TOTAL →

	12.509.500	12.509.500
--	------------	------------

048.100

2000 - MINISTERIO DA JUSTICA
 NATUREZA DA DESPESA RECURSOS DO TESOURO
 2005 - MINISTERIO PUBLICO MILITAR

CÓDIGO	ESPECIFICAÇÃO	SUBELEMENTO E ITEM	ELEMENTO	CATEGORIA ECONOMICA
3.0.0.0	DESPESAS CORRENTES			<u>12.423.500</u>
3.1.0.0	DESPESAS DE CUSTEIO			11.823.000
3.1.1.0	PESSOAL		11.343.000	
3.1.1.1	PESSOAL CIVIL	<u>11.343.000</u>		
	VENCIMENTOS E VANTAGENS FIXAS	11.043.000		
	DESPESAS VARIAVEIS	300.000		
3.1.2.0	MATERIAL DE CONSUMO		160.000	
3.1.3.0	SERVICOS DE TERCEIROS		280.000	
3.1.3.2	OUTROS SERVICOS DE TERCEIROS	280.000		
3.1.4.0	ENCARGOS DIVERSOS		20.000	
3.1.5.0	DESPESAS DE EXERCICIOS ANTERIORES		20.000	
3.2.0.0	TRANSFERENCIAS CORRENTES			600.500
3.2.3.0	TRANSFERENCIAS DE ASSISTENCIA E PREVIDENCIA SOCIAL		60.500	
3.2.3.3	SALARIO-FAMILIA	60.500		
3.2.5.0	CONTRIBUICOES DE PREVIDENCIA SOCIAL		520.000	
3.2.7.0	DIVERSAS TRANSFERENCIAS CORRENTES		20.000	
3.2.7.6	PESSOAS	20.000		
4.0.0.0	DESPESAS DE CAPITAL			<u>86.000</u>
4.1.0.0	INVESTIMENTOS			86.000
4.1.3.0	EQUIPAMENTOS E INSTALACOES		26.000	
4.1.4.0	MATERIAL PERMANENTE		60.000	

PESSOAL E ENCARGOS SOCIAIS	OUTRAS DESPESAS CORRENTES	TOTAL DAS DESPESAS CORRENTES	INVESTIMENTOS	DESPESAS FINANCIARIAS	TRANSFERENCIAS DE CAPITAL	TOTAL DAS DESPESAS DE CAPITAL	TOTAL GERAL
11.923.500	500.000	12.423.500	86.000			86.000	12.509.500

2000 - MINISTERIO DA JUSTICA	DEMONSTRATIVO DA DESPESA POR FONTE DE RECURSOS, CONSOLIDANDO PROJETOS E ATIVIDADES	RECURSOS DO TESOURO
2006 - MINISTERIO PUBLICO DO DISTRITO FEDERAL E DOS TERRITORIOS		

CÓDIGO	ESPECIFICAÇÃO	PROJETOS	ATIVIDADES	TOTAL
00	ORDINARIO NAC VINCULADO	3.600.000	13.725.000	17.325.000

TOTAL → 3.600.000 13.725.000 17.325.000

2000 - MINISTERIO DA JUSTICA	PROGRAMA DE TRABALHO	RECURSOS DO TESOURO
2006 - MINISTERIO PUBLICO DO DISTRITO FEDERAL E DOS TERRITORIOS		RECURSOS ORDINARIOS

CÓDIGO	ESPECIFICAÇÃO	PROJETOS	ATIVIDADES	TOTAL
	JUDICIARIA			17.325.000
	PROCESSO JUDICIARIO			13.725.000
	DEFESA DO INTERESSE PUBLICO NO PROCESSO JUDICIARIO			13.725.000
2006.02040142.153	DEFESA DOS INTERESSES DA UNIAO EM JUIZC		13.725.000	
	ADMINISTRACAO			3.600.000
	EDIFICACOES PUBLICAS			3.600.000
2006.02070251.748	UNIDADES HABITACIONAIS NOS TERRITORIOS FEDERAIS	3.600.000		

TOTAL → 3.600.000 13.725.000 17.325.000

2000 - MINISTERIO DA JUSTICA	NATUREZA DA DESPESA	RECURSOS DO TESOURO
2006 - MINISTERIO PUBLICO DO DISTRITO FEDERAL E DOS TERRITORIOS		

CÓDIGO	ESPECIFICAÇÃO	SUBELEMENTO E ITEM	ELEMENTO	CATEGORIA ECONÓMICA
3.0.0.0	DESPESAS CORRENTES			13.175.000
3.1.0.0	DESPESAS DE CUSTEIO			12.365.000
3.1.1.0	PESSOAL		11.700.000	
3.1.1.1	PESSOAL CIVIL	11.700.000		
	VENCIMENTOS E VANTAGENS FIXAS	11.100.000		
	DESPESAS VARIÁVEIS	600.000		
3.1.2.0	MATERIAL DE CONSUMO		250.000	
3.1.3.0	SERVICOS DE TERCEIROS		345.000	
3.1.3.1	REMUNERACAO DE SERVICOS PESSOAIS	5.000		
3.1.3.2	OUTROS SERVICOS DE TERCEIROS	340.000		
3.1.4.0	ENCARGOS DIVERSOS		30.000	
3.1.5.0	DESPESAS DE EXERCICIOS ANTERIORES		40.000	
3.2.0.0	TRANSFERENCIAS CORRENTES			810.000
3.2.3.0	TRANSFERENCIAS DE ASSISTENCIA E PREVIDENCIA SOCIAL		96.000	
3.2.3.3	SALARIO-FAMILIA	96.000		
3.2.5.0	CONTRIBUICOES DE PREVIDENCIA SOCIAL		704.000	
3.2.7.0	DIVERSAS TRANSFERENCIAS CORRENTES		10.000	
3.2.7.6	PESSOAS	10.000		
4.0.0.0	DESPESAS DE CAPITAL			4.150.000
4.1.0.0	INVESTIMENTOS			4.120.000
4.1.1.0	OBRAS PUBLICAS		3.600.000	
4.1.3.0	EQUIPAMENTOS E INSTALACOES		100.000	
4.1.4.0	MATERIAL PERMANENTE		420.000	
4.2.0.0	INVERSCOS FINANCEIRAS			30.000
4.2.3.0	AQUISICAO DE TITULOS REPRESENTATIVOS DE CAPITAL DE EMPRESAS EM FUNCIONAMENTO		30.000	

PESSOAL E ENCARGOS SOCIAIS 12.500.000 OUTRAS DESPESAS CORRENTES 675.000 TOTAL DAS DESPESAS CORRENTES 13.175.000 INVESTIMENTOS 4.120.000 INVERSCOS FINANCEIRAS 30.000 TRANSFERENCIAS DE CAPITAL 4.150.000 TOTAL DAS DESPESAS DE CAPITAL 4.150.000 TOTAL GERAL 17.325.000

Cr\$ 1,00

2000 - MINISTERIO DA JUSTICA
 DEMONSTRATIVO DA DESPESA POR FONTE DE RECURSOS, CONSOLIDANDO PROJETOS E ATIVIDADES RECURSOS DO TESOURO
 2007 - MINISTERIO PUBLICO DO TRABALHO

CÓDIGO	ESPECIFICAÇÃO	PROJETOS	ATIVIDADES	TOTAL
00	ORDINARIO NÃO VINCULADO		22.229.000	22.229.000

TOTAL	➔		22.229.000	22.229.000
-------	---	--	------------	------------

Cr\$ 1,00

2000 - MINISTERIO DA JUSTICA
 PROGRAMA DE TRABALHO RECURSOS DO TESOURO
 2007 - MINISTERIO PUBLICO DO TRABALHO RECURSOS ORDINARIOS

CÓDIGO	ESPECIFICAÇÃO	PROJETOS	ATIVIDADES	TOTAL
	JUDICIARIA			<u>22.229.000</u>
	PROCESSO JUDICIARIO			<u>22.149.000</u>
	DEFESA DO INTERESSE PUBLICO NO PROCESSO JUDICIARIO			22.149.000
2007.02040142.153	DEFESA DOS INTERESSES DA UNIAO EM JUIZC		22.149.000	
	ADMINISTRACAO			80.000
2007.02070214.438	ADMINISTRACAO GERAL			80.000
	UTILIZACAO DE RESIDENCIAS OFICIAIS		80.000	

TOTAL	➔		22.229.000	22.229.000
-------	---	--	------------	------------

Cr\$ 1,00

2000 - MINISTERIO DA JUSTICA
 NATUREZA DA DESPESA RECURSOS DO TESOURO
 2007 - MINISTERIO PUBLICO DO TRABALHO

CÓDIGO	ESPECIFICAÇÃO	SUBELEMENTO E ITEM	ELEMENTO	CATEGORIA ECONÔMICA
3.0.0.0	DESPESAS CORRENTES			<u>21.949.000</u>
3.1.0.0	DESPESAS DE CUSTEIO			<u>21.526.000</u>
3.1.1.0	PESSOAL		20.510.000	
3.1.1.1	PESSOAL CIVIL	20.510.000		
01	VENCIMENTOS E VANTAGENS FIXAS	14.710.000		
02	DESPESAS VARIÁVEIS	5.800.000		
3.1.2.0	MATERIAL DE CONSUMO		400.000	
3.1.3.0	SERVIÇOS DE TERCEIROS		496.000	
3.1.3.2	OUTROS SERVIÇOS DE TERCEIROS	496.000		
3.1.4.0	ENCARGOS DIVERSOS		20.000	
3.1.5.0	DESPESAS DE EXERCÍCIOS ANTERIORES		100.000	
3.2.0.0	TRANSFERÊNCIAS CORRENTES			423.000
3.2.3.0	TRANSFERÊNCIAS DE ASSISTÊNCIA E PREVIDÊNCIA SOCIAL		180.000	
3.2.3.3	SALÁRIO-FAMÍLIA	180.000		
3.2.5.0	CONTRIBUIÇÕES DE PREVIDÊNCIA SOCIAL		223.000	
3.2.7.0	DIVERSAS TRANSFERÊNCIAS CORRENTES		20.000	
3.2.7.6	PESSOAS	20.000		
4.0.0.0	DESPESAS DE CAPITAL			<u>280.000</u>
4.1.0.0	INVESTIMENTOS			280.000
4.1.3.0	EQUIPAMENTOS E INSTALAÇÕES		100.000	
4.1.4.0	MATERIAL PERMANENTE		180.000	

PESSOAL E ENCARGOS SOCIAIS	OUTRAS DESPESAS CORRENTES	TOTAL DAS DESPESAS CORRENTES	INVESTIMENTOS	INVERSOES FINANCEIRAS	TRANSFERENCIAS DE CAPITAL	TOTAL DAS DESPESAS DE CAPITAL	TOTAL GERAL
20.913.000	1.036.000	21.949.000	280.000			280.000	22.229.000

01100

2000 - MINISTERIO DA JUSTICA
 DEMONSTRATIVO DA DESPESA POR FONTE DE RECURSOS, CONSOLIDANDO PROJETOS E ATIVIDADES RECURSOS DO TESOURO
 2008 - DIVISÃO DE SEGURANÇA E INFORMAÇÕES

CÓDIGO	ESPECIFICAÇÃO	PROJETOS	ATIVIDADES	TOTAL
00	ORDINARIO NAO VINCULADO		5.343.000	5.343.000
TOTAL ➔			5.343.000	5.343.000

02100

2000 - MINISTERIO DA JUSTICA
 PROGRAMA DE TRABALHO RECURSOS DO TESOURO
 2008 - DIVISÃO DE SEGURANÇA E INFORMAÇÕES RECURSOS ORDINARIOS

CÓDIGO	ESPECIFICAÇÃO	PROJETOS	ATIVIDADES	TOTAL
2008.03291692.003	ADMINISTRAC E PLANEJAMENTO			5.343.000
	SERVIÇOS DE INFORMAÇÕES			5.343.000
	SERVIÇOS DE INFORMAÇÃO E CONTRA-INFORMAÇÃO			5.343.000
	ASSESSCRAMENTO RELACIONADO A SEGURANÇA NACIONAL		5.343.000	
TOTAL ➔			5.343.000	5.343.000

03100

2000 - MINISTERIO DA JUSTICA
 NATUREZA DA DESPESA RECURSOS DO TESOURO
 2008 - DIVISÃO DE SEGURANÇA E INFORMAÇÕES

CÓDIGO	ESPECIFICAÇÃO	SUBELEMENTO E ITEM	ELEMENTO	CATEGORIA ECONÔMICA
3.0.0.0	DESPESAS CORRENTES			5.143.000
3.1.0.0	DESPESAS DE CUSTEIO			4.587.500
3.1.1.0	PESSOAL		3.344.500	
3.1.1.1	PESSOAL CIVIL	3.344.500		
	VENCIMENTOS E VANTAGENS FIXAS	2.944.500		
	DESPESAS VARIÁVEIS	400.000		
3.1.2.0	MATERIAL DE CONSUMO		323.000	
3.1.3.0	SERVIÇOS DE TERCEIROS		510.000	
3.1.3.1	REMUNERAÇÃO DE SERVIÇOS PESSOAIS	10.000		
3.1.3.2	OUTROS SERVIÇOS DE TERCEIROS	500.000		
3.1.4.0	ENCARGOS DIVERSOS		400.000	
3.1.5.0	DESPESAS DE EXERCÍCIOS ANTERIORES		10.000	
3.2.0.0	TRANSFERÊNCIAS CORRENTES			555.500
3.2.3.0	TRANSFERÊNCIAS DE ASSISTÊNCIA E PREVIDÊNCIA SOCIAL		22.000	
3.2.3.3	SALÁRIO-FAMÍLIA	22.000		
3.2.5.0	CONTRIBUIÇÕES DE PREVIDÊNCIA SOCIAL		533.500	
4.0.0.0	DESPESAS DE CAPITAL			200.000
4.1.0.0	INVESTIMENTOS			200.000
4.1.3.0	EQUIPAMENTOS E INSTALAÇÕES		100.000	
4.1.4.0	MATERIAL PERMANENTE		100.000	
PERSONAL E ENCARGOS SOCIAIS				3.900.000
OUTRAS DESPESAS CORRENTES				1.243.000
TOTAL DAS DESPESAS CORRENTES				5.143.000
INVESTIMENTOS				200.000
INVESTIMENTOS FINANCEIROS				
TRANSFERÊNCIAS DE CAPITAL				
TOTAL DAS DESPESAS DE CAPITAL				200.000
TOTAL GERAL				5.343.000

C4.100

2000 - MINISTERIO DA JUSTICA
 DEMONSTRATIVO DA DESPESA POR FONTE DE RECURSOS, CONSOLIDANDO PROJETOS E ATIVIDADES RECURSOS DO TESOURO
 2009 - CONSELHO ADMINISTRATIVO DE DEFESA ECONOMICA

CÓDIGO	ESPECIFICAÇÃO	PROJETOS	ATIVIDADES	TOTAL
00	ORDINARIO NAC VINCULADO		4.315.000	4.315.000

TOTAL ➡

	4.315.000	4.315.000
--	-----------	-----------

C4.100

2000 - MINISTERIO DA JUSTICA
 PROGRAMA DE TRABALHO RECURSOS DO TESOURO
 2009 - CONSELHO ADMINISTRATIVO DE DEFESA ECONOMICA RECURSOS ORDINARIOS

CÓDIGO	ESPECIFICAÇÃO	PROJETOS	ATIVIDADES	TOTAL
2009.03090422.155	ADMINISTRAC E PLANEJAMENTO			<u>4.315.000</u>
	PLANEJAMENTO GOVERNAMENTAL			<u>4.315.000</u>
	ORDENAMENTO ECONOMICO-FINANCEIRO			4.315.000
	REPRESSAO AO ABUSO DO PODER ECCNCMICO		4.315.000	

TOTAL ➡

	4.315.000	4.315.000
--	-----------	-----------

C4.100

2000 - MINISTERIO DA JUSTICA
 NATUREZA DA DESPESA RECURSOS DO TESOURO
 2009 - CONSELHO ADMINISTRATIVO DE DEFESA ECONOMICA

CÓDIGO	ESPECIFICAÇÃO	SUBELEMENTO E ITEM	ELEMENTO	CATEGORIA ECONOMICA
3.0.0.0	DESPESAS CORRENTES			<u>4.122.000</u>
3.1.0.0	DESPESAS DE CUSTEIO			
3.1.1.0	PESSOAL			3.897.700
3.1.1.1	PESSOAL CIVIL	3.076.700	3.076.700	
01	VENCIMENTOS E VANTAGENS FIXAS	1.185.300		
	02	DESPESAS VARIÁVEIS	1.891.400	
3.1.2.0	MATERIAL DE CONSUMO		288.000	
3.1.3.0	SERVICOS DE TERCEIROS		478.000	
3.1.3.1	REMUNERACAO DE SERVICOS PESSOAIS	46.000		
3.1.3.2	OUTROS SERVICOS DE TERCEIROS	432.000		
3.1.4.0	ENCARGOS DIVERSOS		50.000	
3.1.5.0	DESPESAS DE EXERCICIOS ANTERIORES		5.000	
3.2.0.0	TRANSFERENCIAS CORRENTES			224.300
3.2.3.0	TRANSFERENCIAS DE ASSISTENCIA E PREVIDENCIA SOCIAL			
3.2.3.3	SALARIO-FAMILIA	1.000	1.000	
3.2.5.0	CONTRIBUICOES DE PREVIDENCIA SOCIAL		171.300	
3.2.7.0	DIVERSAS TRANSFERENCIAS CORRENTES		52.000	
3.2.7.6	PESSOAS	52.000		
4.0.0.0	DESPESAS DE CAPITAL			<u>193.000</u>
4.1.0.0	INVESTIMENTOS			181.000
4.1.3.0	EQUIPAMENTOS E INSTALACOES		101.000	
4.1.4.0	MATERIAL PERMANENTE		80.000	
4.2.0.0	INVERSOES FINANCEIRAS			12.000
4.2.3.0	AQUISICAO DE TITULOS REPRESENTATIVOS DE CAPITAL DE EMPRESAS EM FUNCIONAMENTO		12.000	

PESSOAL E ENCARGOS SOCIAIS	OUTRAS DESPESAS CORRENTES	TOTAL DAS DESPESAS CORRENTES	INVESTIMENTOS	INVERSOES FINANCEIRAS	TRANSFERENCIAS DE CAPITAL	TOTAL DAS DESPESAS DE CAPITAL	TOTAL GERAL
3.249.000	873.000	4.122.000	181.000	12.000		193.000	4.315.000

C# 100

2000 - MINISTERIO DA JUSTICA
 DEMONSTRATIVO DA DESPESA POR FONTE DE RECURSOS, CONSOLIDANDO PROJETOS E ATIVIDADES RECURSOS DO TESOURO
 2010 - DEPARTAMENTO NACIONAL DO TRANSITO

CÓDIGO	E S P E C I F I C A Ç Ã O	PROJETOS	ATIVIDADES	TOTAL
00	ORDINARIO NAO VINCULADO		8.403.500	8.403.500
TOTAL			8.403.500	8.403.500

C# 100

2000 - MINISTERIO DA JUSTICA
 PROGRAMA DE TRABALHO RECURSOS DO TESOURO
 2010 - DEPARTAMENTO NACIONAL DO TRANSITO RECURSOS ORDINARIOS

CÓDIGO	E S P E C I F I C A Ç Ã O	PROJETOS	ATIVIDADES	TOTAL
2010.33070202.156	ADMINISTRACAO E PLANEJAMENTO			8.403.500
	ADMINISTRACAO			8.403.500
	SUPERVISAO E COORDENACAO SUPERIOR			8.403.500
	SUPERVISAO E COORDENACAO DA EXECUCAO DA POLITICA NACIONAL DE TRANSITO		8.403.500	
TOTAL			8.403.500	8.403.500

C# 100

2000 - MINISTERIO DA JUSTICA
 NATUREZA DA DESPESA RECURSOS DO TESOURO
 2010 - DEPARTAMENTO NACIONAL DO TRANSITO

CÓDIGO	E S P E C I F I C A Ç Ã O	SUBELEMENTO E ITEM	ELEMENTO	CATEGORIA ECONÓMICA			
3.0.0.0	DESPESAS CORRENTES			8.003.500			
3.1.0.0	DESPESAS DE CUSTEIO			7.357.600			
3.1.1.0	PESSOAL		6.413.600				
3.1.1.1	PESSOAL CIVIL	6.413.600					
	VENCIMENTOS E VANTAGENS FIXAS	5.231.900					
	DESPESAS VARIÁVEIS	1.181.700					
3.1.2.0	MATERIAL DE CONSUMO		400.000				
3.1.3.0	SERVICIOS DE TERCEIROS		450.000				
3.1.3.1	REMUNERACAO DE SERVICIOS PESSOAIS	50.000					
3.1.3.2	OUTROS SERVICIOS DE TERCEIROS	400.000					
3.1.4.0	ENCARGOS DIVERSOS		94.000				
3.2.0.0	TRANSFERENCIAS CORRENTES			645.900			
3.2.3.0	TRANSFERENCIAS DE ASSISTENCIA E PREVIDENCIA SOCIAL		7.200				
3.2.3.3	SALARIO-FAMILIA	7.200					
3.2.5.0	CONTRIBUICOES DE PREVIDENCIA SOCIAL		638.700				
4.0.0.0	DESPESAS DE CAPITAL			400.000			
4.1.0.0	INVESTIMENTOS			300.000			
4.1.3.0	EQUIPAMENTOS E INSTALACOES		150.000				
4.1.4.0	MATERIAL PERMANENTE		150.000				
4.2.0.0	INVERSCOS FINANCEIRAS			100.000			
4.2.3.0	AQUISICAO DE TITULOS REPRESENTATIVOS DE CAPITAL DE EMPRESAS EM FUNCIONAMENTO		100.000				
PERSONAL E ENCARGOS SOCIAIS	OUTRAS DESPESAS CORRENTES	TOTAL DAS DESPESAS CORRENTES	INVESTIMENTOS	INVERSCOS FINANCEIRAS	TRANSFERENCIAS DE CAPITAL	TOTAL DAS DESPESAS DE CAPITAL	TOTAL GERAL
7.059.500	944.000	8.003.500	300.000	100.000		400.000	8.403.500

2000 - MINISTERIO DA JUSTICA DEMONSTRATIVO DA DESPESA POR FONTE DE RECURSOS, CONSOLIDANDO PROJETOS E ATIVIDADES	C# 1.00
2011 - DEPARTAMENTO PENITENCIARIO FEDERAL	RECURSOS DO TESOURO

CÓDIGO	ESPECIFICAÇÃO	PROJETOS	ATIVIDADES	TOTAL
00	ORDINARIO NAO VINCULADO	42.000.000	9.296.500	51.296.500

TOTAL	42.000.000	9.296.500	51.296.500
-------	------------	-----------	------------

2000 - MINISTERIO DA JUSTICA	PROGRAMA DE TRABALHO	C# 1.00
2011 - DEPARTAMENTO PENITENCIARIO FEDERAL		RECURSOS DO TESOURO RECURSOS ORDINARIOS

CÓDIGO	ESPECIFICAÇÃO	PROJETOS	ATIVIDADES	TOTAL
	JUDICIARIA			51.296.500
	PROCESSO JUDICIARIO			51.296.500
	CUSTODIA E REINTEGRAÇÃO SOCIAL			51.296.500
2011.02040153.072 2011.02040154.372	REFORMULACAO E SISTEMATIZACAO PENITENCIARIA ACOMPANHAMENTO DA EXECUCAO PENAL	42.000.000	9.296.500	

TOTAL	42.000.000	9.296.500	51.296.500
-------	------------	-----------	------------

2000 - MINISTERIO DA JUSTICA	NATUREZA DA DESPESA	C# 1.00
2011 - DEPARTAMENTO PENITENCIARIO FEDERAL		RECURSOS DO TESOURO

CÓDIGO	ESPECIFICAÇÃO	SUBELEMENTO E ITEM	ELEMENTO	CATEGORIA ECONÔMICA
3.0.0.0	DESPESAS CORRENTES			9.076.500
3.1.0.0	DESPESAS DE CUSTEIO			8.374.500
3.1.1.0	PESSOAL		7.544.500	
3.1.1.1	PESSOAL CIVIL	7.544.500		
	VENCIMENTOS E VANTAGENS FIXAS	5.824.500		
	DESPESAS VARIÁVEIS	1.720.000		
3.1.2.0	MATERIAL DE CONSUMO		400.000	
3.1.3.0	SERVIÇOS DE TERCEIROS		300.000	
3.1.3.2	OUTROS SERVIÇOS DE TERCEIROS	300.000		
3.1.4.0	ENCARGOS DIVERSOS		100.000	
3.1.5.0	DESPESAS DE EXERCÍCIOS ANTERIORES		30.000	
3.2.0.0	TRANSFERÊNCIAS CORRENTES			702.000
3.2.3.0	TRANSFERÊNCIAS DE ASSISTÊNCIA E PREVIDÊNCIA SOCIAL		7.200	
3.2.3.3	SALÁRIO-FAMÍLIA	7.200		
3.2.5.0	CONTRIBUIÇÕES DE PREVIDÊNCIA SOCIAL		694.800	
4.0.0.0	DESPESAS DE CAPITAL			42.220.000
4.1.0.0	INVESTIMENTOS			42.200.000
4.1.1.0	OBRAS PÚBLICAS		42.000.000	
4.1.3.0	EQUIPAMENTOS E INSTALAÇÕES		100.000	
4.1.4.0	MATERIAL PERMANENTE		100.000	
4.2.0.0	INVERSÕES FINANCEIRAS			20.000
4.2.3.0	AQUISIÇÃO DE TÍTULOS REPRESENTATIVOS DE CAPITAL DE EMPRESAS EM FUNCIONAMENTO		20.000	

PERSONAL E ENCARGOS SOCIAIS	OUTRAS DESPESAS CORRENTES	TOTAL DAS DESPESAS CORRENTES	INVESTIMENTOS	INVERSÕES FINANCEIRAS	TRANSFERÊNCIAS DE CAPITAL	TOTAL DAS DESPESAS DE CAPITAL	TOTAL GERAL
8.246.500	830.000	9.076.500	42.200.000	20.000		42.220.000	51.296.500

2000 - MINISTERIO DA JUSTICA	DEMONSTRATIVO DA DESPESA POR FONTE DE RECURSOS, CONSOLIDANDO PROJETOS E ATIVIDADES	RECURSOS DO TESOURO
2012 - ARQUIVO NACIONAL		

CÓDIGO	ESPECIFICAÇÃO	PROJETOS	ATIVIDADES	TOTAL
00	ORDINARIO NÃO VINCULADO		12.200.000	12.200.000
TOTAL ➔			12.200.000	12.200.000

2000 - MINISTERIO DA JUSTICA	PROGRAMA DE TRABALHO	RECURSOS DO TESOURO
2012 - ARQUIVO NACIONAL		RECURSOS ORDINARIOS

CÓDIGO	ESPECIFICAÇÃO	PROJETOS	ATIVIDADES	TOTAL
2012.03070222.158	ADMINISTRAÇÃO E PLANEJAMENTO			<u>12.200.000</u>
	ADMINISTRAÇÃO			12.200.000
	DOCUMENTAÇÃO E BIBLIOGRAFIA			12.200.000
	GUARDA E CONSERVAÇÃO DE DOCUMENTOS HISTÓRICOS		12.200.000	
TOTAL ➔			12.200.000	12.200.000

2000 - MINISTERIO DA JUSTICA	NATUREZA DA DESPESA	RECURSOS DO TESOURO
2012 - ARQUIVO NACIONAL		

CÓDIGO	ESPECIFICAÇÃO	SUBELEMENTO E ITEM	ELEMENTO	CATEGORIA ECONÔMICA													
3.0.0.0	DESPESAS CORRENTES			<u>11.200.000</u>													
3.1.0.0	DESPESAS DE CUSTEIO			10.897.000													
3.1.1.0	PESSOAL		8.937.000														
3.1.1.1	PESSOAL CIVIL	8.937.000															
	VENCIMENTOS E VANTAGENS FIXAS	7.894.600															
	DESPESAS VARIÁVEIS	1.042.400															
3.1.2.0	MATERIAL DE CONSUMO		335.000														
3.1.3.0	SERVIÇOS DE TERCEIROS		1.580.000														
3.1.3.2	OUTROS SERVIÇOS DE TERCEIROS	1.580.000															
3.1.4.0	ENCARGOS DIVERSOS		40.000														
3.1.5.0	DESPESAS DE EXERCÍCIOS ANTERIORES		5.000														
3.2.0.0	TRANSFERÊNCIAS CORRENTES			303.000													
3.2.3.0	TRANSFERÊNCIAS DE ASSISTÊNCIA E PREVIDÊNCIA SOCIAL		143.000														
3.2.3.3	SALÁRIO-FAMÍLIA	143.000															
3.2.5.0	CONTRIBUIÇÕES DE PREVIDÊNCIA SOCIAL		120.000														
3.2.7.0	DIVERSAS TRANSFERÊNCIAS CORRENTES		40.000														
3.2.7.9	DIVERSAS	40.000															
4.0.0.0	DESPESAS DE CAPITAL			<u>1.000.000</u>													
4.1.0.0	INVESTIMENTOS			960.000													
4.1.1.0	OBRAS PÚBLICAS		260.000														
4.1.3.0	EQUIPAMENTOS E INSTALAÇÕES		200.000														
4.1.4.0	MATERIAL PERMANENTE		500.000														
4.2.0.0	INVERSÕES FINANCEIRAS			40.000													
4.2.3.0	AQUISIÇÃO DE TÍTULOS REPRESENTATIVOS DE CAPITAL DE EMPRESAS EM FUNCIONAMENTO		40.000														
<table border="1" style="width:100%; border-collapse: collapse;"> <tr> <td style="width: 15%;">PESSOAL E ENCARGOS SOCIAIS</td> <td style="width: 15%;">OUTRAS DESPESAS CORRENTES</td> <td style="width: 20%;">TOTAL DAS DESPESAS CORRENTES</td> <td style="width: 15%;">INVESTIMENTOS</td> <td style="width: 15%;">INVERSÕES FINANCEIRAS</td> <td style="width: 20%;">TRANSFERÊNCIAS DE CAPITAL</td> <td style="width: 20%;">TOTAL DAS DESPESAS DE CAPITAL</td> <td style="width: 5%;">TOTAL GERAL</td> </tr> <tr> <td align="right">9.200.000</td> <td align="right">2.000.000</td> <td align="right">11.200.000</td> <td align="right">960.000</td> <td align="right">40.000</td> <td></td> <td align="right">1.000.000</td> <td align="right">12.200.000</td> </tr> </table>		PESSOAL E ENCARGOS SOCIAIS	OUTRAS DESPESAS CORRENTES	TOTAL DAS DESPESAS CORRENTES	INVESTIMENTOS	INVERSÕES FINANCEIRAS	TRANSFERÊNCIAS DE CAPITAL	TOTAL DAS DESPESAS DE CAPITAL	TOTAL GERAL	9.200.000	2.000.000	11.200.000	960.000	40.000		1.000.000	12.200.000
PESSOAL E ENCARGOS SOCIAIS	OUTRAS DESPESAS CORRENTES	TOTAL DAS DESPESAS CORRENTES	INVESTIMENTOS	INVERSÕES FINANCEIRAS	TRANSFERÊNCIAS DE CAPITAL	TOTAL DAS DESPESAS DE CAPITAL	TOTAL GERAL										
9.200.000	2.000.000	11.200.000	960.000	40.000		1.000.000	12.200.000										

C=1.00

2000 - MINISTERIO DA JUSTICA	RECURSOS DO TESOURO
DEMONSTRATIVO DA DESPESA POR FONTE DE RECURSOS, CONSOLIDANDO PROJETOS E ATIVIDADES	
2013 - DEPARTAMENTO DE ADMINISTRACAO	

CÓDIGO	ESPECIFICAÇÃO	PROJETOS	ATIVIDADES	TOTAL
00	ORDINARIO NAO VINCULADO		29.929.000	29.929.000

TOTAL ➔			29.929.000	29.929.000
---------	--	--	------------	------------

C=1.00

2000 - MINISTERIO DA JUSTICA	PROGRAMA DE TRABALHO	RECURSOS DO TESOURO
2013 - DEPARTAMENTO DE ADMINISTRACAO		RECURSOS ORDINARIOS

CÓDIGO	ESPECIFICAÇÃO	PROJETOS	ATIVIDADES	TOTAL
	ADMINISTRACAO E PLANEJAMENTO			29.929.000
	ADMINISTRACAO			29.929.000
	ADMINISTRACAO GERAL			29.929.000
2013.03070214.364	COORDENACAO E MANUTENCAO DOS SERVICOS ADMINISTRATIVOS		29.929.000	

TOTAL ➔			29.929.000	29.929.000
---------	--	--	------------	------------

C=1.00

2000 - MINISTERIO DA JUSTICA	NATUREZA DA DESPESA	RECURSOS DO TESOURO
2013 - DEPARTAMENTO DE ADMINISTRACAO		

CÓDIGO	ESPECIFICAÇÃO	SUBELEMENTO E ITEM	ELEMENTO	CATEGORIA ECONÔMICA
3.0.0.0	DESPESAS CORRENTES			25.779.000
3.1.0.0	DESPESAS DE CUSTEIO			24.930.000
3.1.1.0	PESSOAL		11.130.000	
3.1.1.1	PESSOAL CIVIL	11.130.000		
	01 VENCIMENTOS E VANTAGENS FIXAS	11.000.000		
	02 DESPESAS VARIÁVEIS	130.000		
3.1.2.0	MATERIAL DE CONSUMO		5.000.000	
3.1.3.0	SERVICOS DE TERCEIROS		8.000.000	
3.1.3.2	CUTROS SERVICOS DE TERCEIROS	8.000.000		
3.1.4.0	ENCARGOS DIVERSOS		300.000	
3.1.5.0	DESPESAS DE EXERCICIOS ANTERIORES		500.000	
3.2.0.0	TRANSFERENCIAS CORRENTES			849.000
3.2.1.0	SUBVENCOES SOCIAIS		50.000	
3.2.3.0	TRANSFERENCIAS DE ASSISTENCIA E PREVIDENCIA SOCIAL		399.000	
3.2.3.3	SALARIO-FAMILIA	399.000		
3.2.5.0	CONTRIBUICOES DE PREVIDENCIA SOCIAL		400.000	
4.0.0.0	DESPESAS DE CAPITAL			4.150.000
4.1.0.0	INVESTIMENTOS			3.500.000
4.1.3.0	EQUIPAMENTOS E INSTALACOES		3.000.000	
4.1.4.0	MATERIAL PERMANENTE		500.000	
4.2.0.0	INVERSOES FINANCEIRAS			650.000
4.2.3.0	AQUISICAO DE TITULOS REPRESENTATIVOS DE CAPITAL DE EMPRESAS EM FUNCIONAMENTO		650.000	

PESSOAL E ENCARGOS SOCIAIS	OUTRAS DESPESAS CORRENTES	TOTAL DAS DESPESAS CORRENTES	INVESTIMENTOS	INVERSOES FINANCEIRAS	TRANSFERENCIAS DE CAPITAL	TOTAL DAS DESPESAS DE CAPITAL	TOTAL GERAL
11.929.000	13.850.000	25.779.000	3.500.000	650.000		4.150.000	29.929.000

2000 - MINISTERIO DA JUSTICA DEMONSTRATIVO DA DESPESA POR FONTE DE RECURSOS, CONSOLIDANDO PROJETOS E ATIVIDADES	RECURSOS DO TESOURO
2014 - DEPARTAMENTO DE POLICIA FEDERAL	

CÓDIGO	ESPECIFICAÇÃO	PROJETOS	ATIVIDADES	TOTAL
03	ORDINARIO NAO VINCULADO	37.637.000	543.550.000	581.187.000

TOTAL	37.637.000	543.550.000	581.187.000
-------	------------	-------------	-------------

2000 - MINISTERIO DA JUSTICA	PROGRAMA DE TRABALHO	RECURSOS DO TESOURO
2014 - DEPARTAMENTO DE POLICIA FEDERAL		RECURSOS ORDINARIOS

CÓDIGO	ESPECIFICAÇÃO	PROJETOS	ATIVIDADES	TOTAL
	DEFESA NACIONAL E SEGURANCA PUBLICA			581.187.000
	ADMINISTRACAO			80.000
	ADMINISTRACAO GERAL			80.000
2014.06070214.438	UTILIZACAO DE RESIDENCIAS OFICIAIS		80.000	
	SEGURANCA PUBLICA			581.107.000
	ADMINISTRACAO GERAL			157.643.100
2014.06300212.159	ADMINISTRACAO E COORDENACAO DAS ATIVIDADES POLICIAIS		157.643.100	
	PROCESSAMENTO DE DADOS			3.910.000
2014.06300241.309	CENTRO DE PROCESSAMENTO DE DADOS E INFORMACOES	3.910.000		
	POLICIAMENTO CIVIL			321.731.400
2014.06301741.053	REEQUIPAMENTO DO DEPARTAMENTO DE POLICIA FEDERAL	11.627.000		
2014.06301743.378	CONSTRUCAO E INSTALACAO DE UNIDADES REGIONAIS	22.100.000		
2014.06301742.162	OPERACAO DO POLICIAMENTO FEDERAL		288.004.400	
	SERVICOS ESPECIAIS DE SEGURANCA			58.159.500
2014.06301792.161	MANUTENCAO DOS SERVICOS TECNICO-POLICIAIS		58.159.500	
	TREINAMENTO DE RECURSOS HUMANOS			39.243.000
2014.06302172.160	FORMACAO DE POLICIAIS		39.243.000	
	COOPERACAO INTERNACIONAL			420.000
2014.06304112.038	PARTICIPACAO EM ORGANISMOS INTERNACIONAIS		420.000	

TOTAL	37.637.000	543.550.000	581.187.000
-------	------------	-------------	-------------

2000 - MINISTERIO DA JUSTICA	NATUREZA DA DESPESA	RECURSOS DO TESOURO
2014 - DEPARTAMENTO DE POLICIA FEDERAL		

CÓDIGO	ESPECIFICAÇÃO	SUBELEMENTO E ITEM	ELEMENTO	CATEGORIA ECONÓMICA
3.0.0.0	DESPESAS CORRENTES			546.660.000
3.1.0.0	DESPESAS DE CUSTEIO			533.509.800
3.1.1.0	PESSOAL		419.229.800	
3.1.1.1	PESSOAL CIVIL	419.229.800		
01	VENCIMENTOS E VANTAGENS FIXAS	369.229.800		
02	DESPESAS VARIÁVEIS	50.000.000		
3.1.2.0	MATERIAL DE CONSUMO		23.177.600	
3.1.3.0	SERVICOS DE TERCEIROS		77.170.300	
3.1.3.1	REMUNERACAO DE SERVICOS PESSOAIS	2.500.000		
3.1.3.2	OUTROS SERVICOS DE TERCEIROS	74.670.300		
3.1.4.0	ENCARGOS DIVERSOS		12.846.000	
3.1.5.0	DESPESAS DE EXERCICIOS ANTERIORES		1.086.100	
3.2.0.0	TRANSFERENCIAS CORRENTES			13.150.200
3.2.3.0	TRANSFERENCIAS DE ASSISTENCIA E PREVIDENCIA SOCIAL		5.800.000	
3.2.3.3	SALARIO-FAMILIA	5.800.000		
3.2.5.0	CONTRIBUICOES DE PREVIDENCIA SOCIAL		6.830.200	
3.2.7.0	DIVERSAS TRANSFERENCIAS CORRENTES		520.000	
3.2.7.1	ENTIDADES INTERNACIONAIS	420.000		
3.2.7.6	PESSOAS	100.000		
4.0.0.0	DESPESAS DE CAPITAL			34.527.000
4.1.0.0	INVESTIMENTOS			34.127.000
4.1.1.0	OBRAS PUBLICAS		22.100.000	
4.1.3.0	EQUIPAMENTOS E INSTALACOES		7.027.000	
4.1.4.0	MATERIAL PERMANENTE		5.000.000	
4.2.0.0	INVERSOES FINANCEIRAS			400.000
4.2.3.0	AQUISICAO DE TITULOS REPRESENTATIVOS DE CAPITAL DE EMPRESAS EM FUNCIONAMENTO		400.000	

PESSOAL E ENCARGOS SOCIAIS	OUTRAS DESPESAS CORRENTES	TOTAL DAS DESPESAS CORRENTES	INVESTIMENTOS	INVERSOES FINANCEIRAS	TRANSFERENCIAS DE CAPITAL	TOTAL DAS DESPESAS DE CAPITAL	TOTAL GERAL
431.860.000	114.800.000	546.660.000	34.127.000	400.000		34.527.000	581.187.000

2000 - MINISTERIO DA JUSTICA
 DEMONSTRATIVO DA DESPESA POR FONTE DE RECURSOS, CONSOLIDANDO PROJETOS E ATIVIDADES RECURSOS DO TESOURO
 2015 - DEPARTAMENTO FEDERAL DE JUSTICA

CÓDIGO	E S P E C I F I C A Ç Ã O	PROJETOS	ATIVIDADES	TOTAL
00	ORDINARIO NÃO VINCULADO		8.175.000	8.175.000

TOTAL →

	8.175.000	8.175.000
--	-----------	-----------

2000 - MINISTERIO DA JUSTICA
 PROGRAMA DE TRABALHO RECURSOS DO TESOURO
 2015 - DEPARTAMENTO FEDERAL DE JUSTICA RECURSOS ORDINARIOS

CÓDIGO	E S P E C I F I C A Ç Ã O	PROJETOS	ATIVIDADES	TOTAL
2015.03070202.163	ADMINISTRAÇÃO E PLANEJAMENTO			8.175.000
	ADMINISTRAÇÃO			8.175.000
	SUPERVISÃO E COORDENAÇÃO SUPERIOR			8.175.000
	ESTUDOS DA ORGANIZAÇÃO POLITICA, DA CIDADANIA E GARANTIAS CONSTITUCIONAIS		8.175.000	

TOTAL →

	8.175.000	8.175.000
--	-----------	-----------

2000 - MINISTERIO DA JUSTICA
 NATUREZA DA DESPESA RECURSOS DO TESOURO
 2015 - DEPARTAMENTO FEDERAL DE JUSTICA

CÓDIGO	E S P E C I F I C A Ç Ã O	SUBELEMENTO E ITEM	ELEMENTO	CATEGORIA ECONÔMICA
3.0.0.0	DESPESAS CORRENTES			7.772.000
3.1.0.0	DESPESAS DE CUSTEIO			7.552.000
3.1.1.0	PESSOAL		6.780.000	
3.1.1.1	PESSOAL CIVIL	6.780.000		
	VENCIMENTOS E VANTAGENS FIXAS	6.530.000		
	DESPESAS VARIÁVEIS	250.000		
3.1.2.0	MATERIAL DE CONSUMO		312.000	
3.1.3.0	SERVIÇOS DE TERCEIROS		375.000	
3.1.3.2	OUTROS SERVIÇOS DE TERCEIROS	375.000		
3.1.4.0	ENCARGOS DIVERSOS		55.000	
3.1.5.0	DESPESAS DE EXERCÍCIOS ANTERIORES		30.000	
3.2.0.0	TRANSFERÊNCIAS CORRENTES			220.000
3.2.3.0	TRANSFERÊNCIAS DE ASSISTÊNCIA E PREVIDÊNCIA SOCIAL		170.000	
3.2.3.3	SALÁRIO-FAMÍLIA	170.000		
3.2.5.0	CONTRIBUIÇÕES DE PREVIDÊNCIA SOCIAL		50.000	
4.0.0.0	DESPESAS DE CAPITAL			403.000
4.1.0.0	INVESTIMENTOS			403.000
4.1.3.0	EQUIPAMENTOS E INSTALAÇÕES		250.000	
4.1.4.0	MATERIAL PERMANENTE		153.000	

PESSOAL E ENCARGOS SOCIAIS	OUTRAS DESPESAS CORRENTES	TOTAL DAS DESPESAS CORRENTES	INVESTIMENTOS	INSCRIÇÕES FINANCEIRAS	TRANSFERÊNCIAS DE CAPITAL	TOTAL DAS DESPESAS DE CAPITAL	TOTAL GERAL
7.000.000	772.000	7.772.000	403.000			403.000	8.175.000

C/F 1.00

2000 - MINISTERIO DA JUSTICA
 DEMONSTRATIVO DA DESPESA POR FONTE DE RECURSOS, CONSOLIDANDO PROJETOS E ATIVIDADES RECURSOS DO TESOURO
 2016 - DEPARTAMENTO DE IMPRENSA NACIONAL

CÓDIGO	ESPECIFICAÇÃO	PROJETOS	ATIVIDADES	TOTAL
00 22	ORDINARIO NAO VINCULADO RECURSOS DE ORGAOS AUTONOMOS	1.500.000	78.324.000 42.000.000	79.824.000 42.000.000
TOTAL		1.500.000	120.324.000	121.824.000

C/F 1.00

2000 - MINISTERIO DA JUSTICA
 PROGRAMA DE TRABALHO
 RECURSOS DO TESOURO
 RECURSOS ORDINARIOS E VINCULADOS
 2016 - DEPARTAMENTO DE IMPRENSA NACIONAL

CÓDIGO	ESPECIFICAÇÃO	PROJETOS	ATIVIDADES	TOTAL
	ADMINISTRACÃO E PLANEJAMENTO			121.824.000
	ADMINISTRACÃO			121.824.000
	DIVULGACÃO OFICIAL			121.824.000
2016.03070231.095 2016.03070232.164 2016.03070234.075	REAPARELHAMENTO DO DEPARTAMENTO SERVICOS GRAFICOS * FUNDO DE IMPRENSA NACIONAL	1.500.000	78.324.000 42.000.000	
TOTAL		1.500.000	120.324.000	121.824.000

* RECURSOS VINCULADOS

C/F 1.00

2000 - MINISTERIO DA JUSTICA
 NATUREZA DA DESPESA
 RECURSOS DO TESOURO
 2016 - DEPARTAMENTO DE IMPRENSA NACIONAL

CÓDIGO	ESPECIFICAÇÃO	SUBELEMENTO E ITEM	ELEMENTO	CATEGORIA ECONÔMICA
3.0.0.0	DESPESAS CORRENTES			108.324.000
3.1.0.0	DESPESAS DE CUSTEIO			106.104.000
3.1.1.0	PESSOAL		62.154.000	
3.1.1.1	PESSOAL CIVIL	62.154.000		
01	VENCIMENTOS E VANTAGENS FIXAS	50.154.000		
02	DESPESAS VARIÁVEIS	12.000.000		
3.1.2.0	MATERIAL DE CONSUMO		31.500.000	
3.1.3.0	SERVICOS DE TERCEIROS		11.900.000	
3.1.3.2	OUTROS SERVICOS DE TERCEIROS	11.900.000		
3.1.4.0	ENCARGOS DIVERSOS		300.000	
3.1.5.0	DESPESAS DE EXERCICIOS ANTERIORES		250.000	
3.2.0.0	TRANSFERENCIAS CORRENTES			2.220.000
3.2.3.0	TRANSFERENCIAS DE ASSISTENCIA E PREVIDENCIA SOCIAL		1.470.000	
3.2.3.3	SALARIO-FAMILIA	1.470.000		
3.2.5.0	CONTRIBUICOES DE PREVIDENCIA SOCIAL		700.000	
3.2.7.0	DIVERSAS TRANSFERENCIAS CORRENTES		50.000	
3.2.7.6	PESSOAS	50.000		
4.0.0.0	DESPESAS DE CAPITAL			13.500.000
4.1.0.0	INVESTIMENTOS			13.500.000
4.1.3.0	EQUIPAMENTOS E INSTALACOES		8.300.000	
4.1.4.0	MATERIAL PERMANENTE		5.200.000	
PESSOAL E ENCARGOS SOCIAIS				64.324.000
OUTRAS DESPESAS CORRENTES				44.000.000
TOTAL DAS DESPESAS CORRENTES				108.324.000
INVESTIMENTOS				13.500.000
INVESTIMENTOS FINANCEIROS				
TRANSFERENCIAS DE CAPITAL				
TOTAL DAS DESPESAS DE CAPITAL				13.500.000
				TOTAL GERAL
				121.824.000

C# 100

2000 - MINISTERIO DA JUSTICA
 DEMONSTRATIVO DA DESPESA POR FONTE DE RECURSOS, CONSOLIDANDO PROJETOS E ATIVIDADES RECURSOS DO TESOURO
 2017 - CONSULTORIA JURIDICA

CÓDIGO	ESPECIFICAÇÃO	PROJETOS	ATIVIDADES	TOTAL
00	ORDINARIO NÃO VINCULADO		5.155.000	5.155.000

TOTAL →

	5.155.000	5.155.000
--	-----------	-----------

C# 100

2000 - MINISTERIO DA JUSTICA
 PROGRAMA DE TRABALHO RECURSOS DO TESOURO
 2017 - CONSULTORIA JURIDICA RECURSOS ORDINARIOS

CÓDIGO	ESPECIFICAÇÃO	PROJETOS	ATIVIDADES	TOTAL
2017.03070202.002	ADMINISTRACAO E PLANEJAMENTO			5.155.000
	ADMINISTRACAO			5.155.000
	SUPERVISAO E COORDENACAO SUPERIOR			5.155.000
	ASSESSORAMENTO RELACIONADO A ASSUNTOS DE NATUREZA JURIDICA		5.155.000	

TOTAL →

	5.155.000	5.155.000
--	-----------	-----------

C# 100

2000 - MINISTERIO DA JUSTICA
 NATUREZA DA DESPESA RECURSOS DO TESOURO
 2017 - CONSULTORIA JURIDICA

CÓDIGO	ESPECIFICAÇÃO	SUBELEMENTO E ITEM	ELEMENTO	CATEGORIA ECONÔMICA
3.0.0.0	DESPESAS CORRENTES			4.982.000
3.1.0.0	DESPESAS DE CUSTEIO			4.614.100
3.1.1.0	PESSOAL		4.282.100	
3.1.1.1	PESSOAL CIVIL	4.282.100		
01	VENCIMENTOS E VANTAGENS FIXAS	4.082.100		
02	DESPESAS VARIÁVEIS	200.000		
3.1.2.0	MATERIAL DE CONSUMO		100.000	
3.1.3.0	SERVIÇOS DE TERCEIROS		220.000	
3.1.3.2	OUTROS SERVIÇOS DE TERCEIROS	220.000		
3.1.4.0	ENCARGOS DIVERSOS		7.000	
3.1.5.0	DESPESAS DE EXERCÍCIOS ANTERIORES		5.000	
3.2.0.0	TRANSFERÊNCIAS CORRENTES			367.900
3.2.3.0	TRANSFERÊNCIAS DE ASSISTÊNCIA E PREVIDÊNCIA SOCIAL		27.500	
3.2.3.3	SALÁRIO-FAMÍLIA	27.500		
3.2.5.0	CONTRIBUIÇÕES DE PREVIDÊNCIA SOCIAL		340.400	
4.0.0.0	DESPESAS DE CAPITAL			173.000
4.1.0.0	INVESTIMENTOS			173.000
4.1.3.0	EQUIPAMENTOS E INSTALAÇÕES		53.000	
4.1.4.0	MATERIAL PERMANENTE		120.000	

PESSOAL E ENCARGOS SOCIAIS	OUTRAS DESPESAS CORRENTES	TOTAL DAS DESPESAS CORRENTES	INVESTIMENTOS	INVESTIMENTOS FINANCEIROS	TRANSFERÊNCIAS DE CAPITAL	TOTAL DAS DESPESAS DE CAPITAL	TOTAL GERAL
4.650.000	332.000	4.982.000	173.000			173.000	5.155.000

C/F 1.00

2000 - MINISTERIO DA JUSTICA
 DEMONSTRATIVO DA DESPESA POR FONTE DE RECURSOS, CONSOLIDANDO PROJETOS E ATIVIDADES RECURSOS DO TESOURO
 2018 - DEPARTAMENTO DO PESSOAL

CÓDIGO	ESPECIFICAÇÃO	PROJETOS	ATIVIDADES	TOTAL
00	ORDINARIO NÃO VINCULADO		18.910.000	18.910.000
TOTAL			18.910.000	18.910.000

C/F 1.00

2000 - MINISTERIO DA JUSTICA
 PROGRAMA DE TRABALHO RECURSOS DO TESOURO
 2018 - DEPARTAMENTO DO PESSOAL RECURSOS ORDINARIOS

CÓDIGO	ESPECIFICAÇÃO	PROJETOS	ATIVIDADES	TOTAL
	ADMINISTRACAO E PLANEJAMENTO			18.910.000
	ADMINISTRACAO			18.910.000
	ADMINISTRACAO GERAL			18.310.000
2018.03070212.010	ADMINISTRACAO DE PESSOAL		18.310.000	
	TREINAMENTO DE RECURSOS HUMANOS			600.000
2018.03072172.023	CAPACITACAO DE RECURSOS HUMANOS		600.000	
TOTAL			18.910.000	18.910.000

C/F 1.00

2000 - MINISTERIO DA JUSTICA
 NATUREZA DA DESPESA RECURSOS DO TESOURO
 2018 - DEPARTAMENTO DO PESSOAL

CÓDIGO	ESPECIFICAÇÃO	SUBELEMENTO E ITEM	ELEMENTO	CATEGORIA ECONÔMICA					
3.0.0.0	DESPESAS CORRENTES			18.300.000					
3.1.0.0	DESPESAS DE CUSTEIO			17.600.000					
3.1.1.0	PESSOAL		14.850.000						
3.1.1.1	PESSOAL CIVIL	14.850.000							
	VENCIMENTOS E VANTAGENS FIXAS	13.950.000							
	DESPESAS VARIÁVEIS	900.000							
3.1.2.0	MATERIAL DE CONSUMO		350.000						
3.1.3.0	SERVIÇOS DE TERCEIROS		2.150.000						
3.1.3.1	REMUNERAÇÃO DE SERVIÇOS PESSOAIS	550.000							
3.1.3.2	OUTROS SERVIÇOS DE TERCEIROS	1.600.000							
3.1.4.0	ENCARGOS DIVERSOS		50.000						
3.1.5.0	DESPESAS DE EXERCÍCIOS ANTERIORES		200.000						
3.2.0.0	TRANSFERÊNCIAS CORRENTES			700.000					
3.2.3.0	TRANSFERÊNCIAS DE ASSISTÊNCIA E PREVIDÊNCIA SOCIAL		500.000						
3.2.3.3	SALÁRIO-FAMÍLIA	500.000							
3.2.5.0	CONTRIBUIÇÕES DE PREVIDÊNCIA SOCIAL		150.000						
3.2.7.0	DIVERSAS TRANSFERÊNCIAS CORRENTES		50.000						
3.2.7.6	PESSOAS	50.000							
4.0.0.0	DESPESAS DE CAPITAL			610.000					
4.1.0.0	INVESTIMENTOS			610.000					
4.1.3.0	EQUIPAMENTOS E INSTALAÇÕES		360.000						
4.1.4.0	MATERIAL PERMANENTE		250.000						
PESSOAL E ENCARGOS SOCIAIS OUTRAS DESPESAS CORRENTES TOTAL DAS DESPESAS CORRENTES INVESTIMENTOS INVERSÕES FINANCEIRAS TRANSFERÊNCIAS DE CAPITAL TOTAL DAS DESPESAS DE CAPITAL TOTAL GERAL		15.500.000	2.800.000	18.300.000	610.000			610.000	18.910.000

Gr 1.00

2000 - MINISTERIO DA JUSTICA
 DEMONSTRATIVO DA DESPESA POR FONTE DE RECURSOS, CONSOLIDANDO PROJETOS E ATIVIDADES RECURSOS DO TESOIRO
 2019 - DEPARTAMENTO DE ASSUNTOS JUDICIARIOS

CÓDIGO	ESPECIFICAÇÃO	PROJETOS	ATIVIDADES	TOTAL
00	ORDINARIO NÃO VINCULADO		4.790.000	4.790.000

TOTAL →

	4.790.000	4.790.000
--	-----------	-----------

Gr 1.00

2000 - MINISTERIO DA JUSTICA
 PROGRAMA DE TRABALHO RECURSOS DO TESOIRO
 2019 - DEPARTAMENTO DE ASSUNTOS JUDICIARIOS RECURSOS ORDINARIOS

CÓDIGO	ESPECIFICAÇÃO	PROJETOS	ATIVIDADES	TOTAL
2019.03070214.371	ADMINISTRAÇÃO E PLANEJAMENTO			<u>4.790.000</u>
	ADMINISTRAÇÃO			<u>4.790.000</u>
	ADMINISTRAÇÃO GERAL			4.790.000
	ESTUDOS DE ORGANIZAÇÃO DOS SERVIÇOS JUDICIARIOS		4.790.000	

TOTAL →

	4.790.000	4.790.000
--	-----------	-----------

Gr 1.00

2000 - MINISTERIO DA JUSTICA
 NATUREZA DA DESPESA
 2019 - DEPARTAMENTO DE ASSUNTOS JUDICIARIOS RECURSOS DO TESOIRO

CÓDIGO	ESPECIFICAÇÃO	SUBELEMENTO E ITEM	ELEMENTO	CATEGORIA ECONÔMICA
3.0.0.0	DESPESAS CORRENTES			<u>4.420.000</u>
3.1.0.0	DESPESAS DE CUSTEIO			<u>4.112.400</u>
3.1.1.0	PESSOAL			
3.1.1.1	PESSOAL CIVIL		3.482.400	
	VENCIMENTOS E VANTAGENS FIXAS	3.482.400		
	DESPESAS VARIÁVEIS	2.805.600		
	MATERIAL DE CONSUMO	676.800		
3.1.2.0	SERVIÇOS DE TERCEIROS		300.000	
3.1.3.0	OUTROS SERVIÇOS DE TERCEIROS		180.000	
3.1.3.2	ENCARGOS DIVERSOS	180.000		
3.1.4.0	DESPESAS DE EXERCÍCIOS ANTERIORES		100.000	
3.1.5.0	TRANSFERÊNCIAS CORRENTES		50.000	
3.2.0.0	TRANSFERÊNCIAS DE ASSISTÊNCIA E PREVIDÊNCIA SOCIAL			307.600
3.2.3.0	SALÁRIO-FAMÍLIA	7.000	7.000	
3.2.3.3	CONTRIBUIÇÕES DE PREVIDÊNCIA SOCIAL		300.600	
3.2.5.0				
4.0.0.0	DESPESAS DE CAPITAL			<u>370.000</u>
4.1.0.0	INVESTIMENTOS			<u>350.000</u>
4.1.3.0	EQUIPAMENTOS E INSTALAÇÕES		200.000	
4.1.4.0	MATERIAL PERMANENTE		150.000	
4.2.0.0	INVERSÕES FINANCEIRAS			20.000
4.2.3.0	AQUISIÇÃO DE TÍTULOS REPRESENTATIVOS DE CAPITAL DE EMPRESAS EM FUNCIONAMENTO		20.000	

3.790.000	630.000	4.420.000	350.000	20.000		370.000	4.790.000
-----------	---------	-----------	---------	--------	--	---------	-----------

2000 - MINISTERIO DA JUSTICA	DEMONSTRATIVO DA DESPESA POR FONTE DE RECURSOS, CONSOLIDANDO PROJETOS E ATIVIDADES	RECURSOS DO TESOURO	C/F 1.00
2020 - DEPARTAMENTO DE ASSUNTOS LEGISLATIVOS			

CÓDIGO	E S P E C I F I C A Ç Ã O	PROJETOS	ATIVIDADES	TOTAL
00	ORDINARIO NAC VINCULADO		4.985.000	4.985.000
TOTAL ➔			4.985.000	4.985.000

2000 - MINISTERIO DA JUSTICA	PROGRAMA DE TRABALHO	RECURSOS DO TESOURO	RECURSOS ORDINARIOS
2020 - DEPARTAMENTO DE ASSUNTOS LEGISLATIVOS			

CÓDIGO	E S P E C I F I C A Ç Ã O	PROJETOS	ATIVIDADES	TOTAL
	ADMINISTRACAO E PLANEJAMENTO			4.985.000
	ADMINISTRACAO			4.985.000
	SUPERVISAO E COORDENACAO SUPERIOR			4.985.000
2020.03070204.370	ACOMPANHAMENTO, ELABORACAO, CONSOLIDACAO E ANALISE DE MATERIA LEGISLATIVA		4.985.000	
TOTAL ➔			4.985.000	4.985.000

2000 - MINISTERIO DA JUSTICA	NATUREZA DA DESPESA	RECURSOS DO TESOURO	C/F 1.00
2020 - DEPARTAMENTO DE ASSUNTOS LEGISLATIVOS			

CÓDIGO	E S P E C I F I C A Ç Ã O	SUBELEMENTO E ITEM	ELEMENTO	CATEGORIA ECONÔMICA																
3.0.0.0	DESPESAS CORRENTES			4.585.000																
3.1.0.0	DESPESAS DE CUSTEIO			4.316.600																
3.1.1.0	PESSOAL		3.716.600																	
3.1.1.1	PESSOAL CIVIL	3.716.600																		
	VENCIMENTOS E VANTAGENS FIXAS	3.065.900																		
	DESPESAS VARIÁVEIS	650.700																		
3.1.2.0	MATERIAL DE CONSUMO		250.000																	
3.1.3.0	SERVIÇOS DE TERCEIROS		180.000																	
3.1.3.2	OUTROS SERVIÇOS DE TERCEIROS	180.000																		
3.1.4.0	ENCARGOS DIVERSOS		120.000																	
3.1.5.0	DESPESAS DE EXERCÍCIOS ANTERIORES		50.000																	
3.2.0.0	TRANSFERÊNCIAS CORRENTES			268.400																
3.2.3.0	TRANSFERÊNCIAS DE ASSISTÊNCIA E PREVIDÊNCIA SOCIAL		7.000																	
3.2.3.3	SALÁRIO-FAMÍLIA	7.000																		
3.2.5.0	CONTRIBUIÇÕES DE PREVIDÊNCIA SOCIAL		261.400																	
4.0.0.0	DESPESAS DE CAPITAL			400.000																
4.1.0.0	INVESTIMENTOS			380.000																
4.1.3.0	EQUIPAMENTOS E INSTALAÇÕES		230.000																	
4.1.4.0	MATERIAL PERMANENTE		150.000																	
4.2.0.0	INVERSÕES FINANCEIRAS			20.000																
4.2.3.0	AQUISIÇÃO DE TÍTULOS REPRESENTATIVOS DE CAPITAL DE EMPRESAS EM FUNCIONAMENTO		20.000																	
<table border="1" style="width:100%; border-collapse: collapse; margin-top: 5px;"> <tr> <td style="width:15%;">PESSOAL E ENCARGOS SOCIAIS</td> <td style="width:15%;">OUTRAS DESPESAS CORRENTES</td> <td style="width:15%;">TOTAL DAS DESPESAS CORRENTES</td> <td style="width:15%;">INVESTIMENTOS</td> <td style="width:15%;">INVERSÕES FINANCEIRAS</td> <td style="width:15%;">TRANSFERÊNCIAS DE CAPITAL</td> <td style="width:15%;">TOTAL DAS DESPESAS DE CAPITAL</td> <td style="width:15%;">TOTAL GERAL</td> </tr> <tr> <td align="right">3.985.000</td> <td align="right">600.000</td> <td align="right">4.585.000</td> <td align="right">380.000</td> <td align="right">20.000</td> <td></td> <td align="right">400.000</td> <td align="right">4.985.000</td> </tr> </table>					PESSOAL E ENCARGOS SOCIAIS	OUTRAS DESPESAS CORRENTES	TOTAL DAS DESPESAS CORRENTES	INVESTIMENTOS	INVERSÕES FINANCEIRAS	TRANSFERÊNCIAS DE CAPITAL	TOTAL DAS DESPESAS DE CAPITAL	TOTAL GERAL	3.985.000	600.000	4.585.000	380.000	20.000		400.000	4.985.000
PESSOAL E ENCARGOS SOCIAIS	OUTRAS DESPESAS CORRENTES	TOTAL DAS DESPESAS CORRENTES	INVESTIMENTOS	INVERSÕES FINANCEIRAS	TRANSFERÊNCIAS DE CAPITAL	TOTAL DAS DESPESAS DE CAPITAL	TOTAL GERAL													
3.985.000	600.000	4.585.000	380.000	20.000		400.000	4.985.000													

MINISTÉRIO DA MARINHA

Gr 1.00

2100 - MINISTERIO DA MARINHA		RECURSOS DO TESOURO		
DEMONSTRATIVO DA DESPESA POR UNIDADES ORÇAMENTARIAS, CONFORME O VINCULO COM OS RECURSOS				

CÓDIGO	ESPECIFICAÇÃO	ORDINARIOS	VINCULADOS	TOTAL
2101	SECRETARIA GERAL DA MARINHA	6.656.183.300	108.851.000	6.765.034.300
2102	TRIBUNAL MARITIMO	8.084.600		8.084.600
TOTAL		6.664.267.900	108.851.000	6.773.118.900

Gr 1.00

2100 - MINISTERIO DA MARINHA		RECURSOS DO TESOURO		
DEMONSTRATIVO DE FUNÇÕES, PROGRAMAS, E SUBPROGRAMAS POR PROJETOS E ATIVIDADES				

CÓDIGO	ESPECIFICAÇÃO	PROJETOS	ATIVIDADES	TOTAL
0600000	DEFESA NACIONAL E SEGURANÇA PUBLICA	559.068.500	5.126.043.800	5.685.112.300
0608000	ADMINISTRAÇÃO FINANCEIRA		688.600.100	688.600.100
0608033	DIVIDA INTERNA		31.428.800	31.428.800
0608034	DIVIDA EXTERNA		657.171.300	657.171.300
0610000	CIENCIA E TECNOLOGIA		42.024.400	42.024.400
0610054	PESQUISA CIENTIFICA		42.024.400	42.024.400
0627000	DEFESA NAVAL	559.068.500	4.395.419.300	4.954.487.800
0627163	OPERAÇÕES NAVAIS	549.068.500	4.096.744.600	4.645.813.100
0627428	ASSISTENCIA MEDICA E SANITARIA	10.000.000	298.674.700	308.674.700
0800000	EDUCAÇÃO E CULTURA	20.014.600	688.599.400	708.614.000
0843000	ENSINO DE SEGUNDO GRAU	8.522.200	516.726.500	525.248.700
0843198	FORMAÇÃO PARA O SETOR TERCIARIO	8.522.200	516.726.500	525.248.700
0844000	ENSINO SUPERIOR	11.492.400	171.872.900	183.365.300
0844205	ENSINO DE GRADUAÇÃO	11.492.400	171.872.900	183.365.300
1500000	ASSISTENCIA E PREVIDENCIA		49.710.300	49.710.300
1581000	ASSISTENCIA		49.710.300	49.710.300
1581486	ASSISTENCIA SOCIAL GERAL		49.710.300	49.710.300
1600000	TRANSPORTE	17.257.000	312.425.300	329.682.300
1690000	TRANSPORTE HIDROVIARIO	17.257.000	312.425.300	329.682.300
1690021	ADMINISTRAÇÃO GERAL		8.084.600	8.084.600
1690564	CONTROLE E SEGURANÇA DE TRAFEGO HIDROVIARIO	17.257.000	304.340.700	321.597.700
TOTAL		596.340.100	6.176.778.800	6.773.118.900

2100 - MINISTERIO DA MARINHA		CONSOLIDACAO DA DESPESA POR SUA NATUREZA		RECURSOS DO TESOURO	
CODIGO	ESPECIFICACAO	SUBELEMENTO E ITEM	ELEMENTO	CATEGORIA ECONOMICA	
3.0.0.0	DESPESAS CORRENTES			5.781.714.900	
3.1.0.0	DESPESAS DE CUSTEIO			5.432.046.000	
3.1.1.0	PESSOAL		4.547.694.000		
3.1.1.1	PESSOAL CIVIL	715.254.800			
01	VENCIMENTOS E VANTAGENS FIXAS	662.573.200			
02	DESPESAS VARIAVEIS	52.681.600			
3.1.1.2	PESSOAL MILITAR	3.832.439.200			
01	VENCIMENTOS E VANTAGENS FIXAS	2.791.565.100			
02	DESPESAS VARIAVEIS	1.040.874.100			
3.1.2.0	MATERIAL DE CONSUMO		471.491.000		
3.1.3.0	SERVICOS DE TERCEIROS		322.266.500		
3.1.3.1	REMUNERACAO DE SERVICOS PESSOAIS	1.390.200			
3.1.3.2	CUTROS SERVICOS DE TERCEIROS	320.876.300			
3.1.4.0	ENCARGOS DIVERSOS		90.574.500		
3.1.5.0	DESPESAS DE EXERCICIOS ANTERIORES		20.000		
3.2.0.0	TRANSFERENCIAS CORRENTES			349.668.900	
3.2.1.0	SUBVENCOES SOCIAIS		1.304.500		
3.2.3.0	TRANSFERENCIAS DE ASSISTENCIA E PREVIDENCIA SOCIAL		96.379.100		
3.2.3.3	SALARIO-FAMILIA	96.379.100			
3.2.4.0	JUROS		214.138.000		
3.2.4.1	JUROS DA DIVIDA PUBLICA	214.138.000			
01	FUNDADA INTERNA	6.922.900			
02	FUNDADA EXTERNA	207.215.100			
3.2.5.0	CONTRIBUICOES DE PREVIDENCIA SOCIAL		34.394.800		
3.2.7.0	DIVERSAS TRANSFERENCIAS CORRENTES		3.452.500		
3.2.7.6	PESSOAS	452.500			
3.2.7.7	AUXILIO FUNERAL A MILITAR	1.800.000			
3.2.7.9	DIVERSAS	1.200.000			
4.0.0.0	DESPESAS DE CAPITAL			991.404.000	
4.1.0.0	INVESTIMENTOS			518.591.600	
4.1.1.0	OBRAS PUBLICAS		138.867.900		
4.1.2.0	SERVICOS EM REGIME DE PROGRAMACAO ESPECIAL		59.120.100		
4.1.3.0	EQUIPAMENTOS E INSTALACOES		287.142.100		
4.1.4.0	MATERIAL PERMANENTE		33.461.500		
4.3.0.0	TRANSFERENCIAS DE CAPITAL			472.812.400	
4.3.1.0	AMORTIZACAO		472.812.400		
4.3.1.1	AMORTIZACAO DA DIVIDA PUBLICA	472.812.400			
01	FUNDADA INTERNA	21.801.300			
02	FUNDADA EXTERNA	451.011.100			
PESSOAL E ENCARGOS SOCIAIS		4.680.267.900			
OUTRAS DESPESAS CORRENTES		1.101.447.000			
TOTAL DAS DESPESAS CORRENTES		5.781.714.900			
INVESTIMENTOS		518.591.600			
INVERSÕES FINANCEIRAS					
TRANSFERENCIAS DE CAPITAL		472.812.400			
TOTAL DAS DESPESAS DE CAPITAL		991.404.000			
TOTAL GERAL				6.773.118.900	

2100 - MINISTERIO DA MARINHA		DEMONSTRATIVO DA DESPESA POR FONTE DE RECURSOS, CONSOLIDANDO PROJETOS E ATIVIDADES		RECURSOS DO TESOURO	
2101 - SECRETARIA GERAL DA MARINHA					
CODIGO	ESPECIFICACAO	PROJETOS	ATIVIDADES	TOTAL	
00	ORDINARIO NAO VINCULADO				
16	TARIFA DE UTILIZACAO DE FAROIS	581.340.100	6.074.843.200	6.656.183.300	
25	CONTRIBUICAO PARA O FUNDO DE DESENVOLVIMENTO DO ENSINO PROFISIONAL MARITIMO	15.000.000		15.000.000	
33	MULTAS DE POLUICAO DE AGUAS		73.000.000	73.000.000	
34	MULTAS DO REGULAMENTO PARA O TRAFEGO MARITIMO		9.000.000	9.000.000	
35	MULTAS PREVISTAS EM ACCORDS INTERNACIONAIS DE PESCA		6.600.000	6.600.000	
36	MULTAS DECORRENTES DE APREENSAO DE EMBARCACOES DE PESCA		1.000	1.000	
37	RENDAS DOS SERVICOS DE SOCORRO MARITIMO		250.000	250.000	
			5.000.000	5.000.000	
TOTAL		596.340.100	6.168.694.200	6.765.034.300	

2100 - MINISTERIO DA MARINHA	PROGRAMA DE TRABALHO	RECURSOS DO TESOIRO
2101 - SECRETARIA GERAL DA MARINHA		RECURSOS ORDINARIOS E VINCULADOS

CÓDIGO	ESPECIFICAÇÃO	PROJETOS	ATIVIDADES	TOTAL
	DEFESA NACIONAL E SEGURANCA PUBLICA			<u>5.685.112.300</u>
	ADMINISTRACAO FINRNCIEIRA			<u>688.600.100</u>
	DIVIDA INTERNA			31.428.800
2101.06080332.027	AMORTIZACAO E ENCARGOS DE FINANCIAMENTO		31.428.800	
	DIVIDA EXTERNA			657.171.300
2101.06080342.027	AMORTIZACAO E ENCARGOS DE FINANCIAMENTO		657.171.300	
	CIENCIA E TECNOLOGIA			<u>42.024.400</u>
	PESQUISA CIENTIFICA			42.024.400
2101.06100542.268	DESENVOLVIMENTO DE PESQUISAS		42.024.400	
	DEFESA NAVAL			<u>4.954.487.800</u>
	OPERACOES NAVAIS			4.645.813.100
2101.06271631.718	AMPLIACAO DAS ORGANIZACOES MILITARES DE APOIO	170.789.400		
2101.06271631.720	RENOVACAO E AMPLIACAO DOS MEIOS FLUTUANTES	367.222.100		
2101.06271631.724	VIATURAS E MATERIAIS ESPECIALIZADOS	11.057.000		
2101.06271632.341	* MANUTENCAO DOS SERVICOS DE APOIO AS FORCAS NAVAIS		1.563.716.500	
2101.06271632.342	* OPERACAO E ADESTRAMENTO DAS FORCAS NAVAIS		2.533.028.100	
	ASSISTENCIA MEDICA E SANITARIA			308.674.700
2101.06274281.719	AMPLIACAO DA REDE HOSPITALAR	10.000.000		
2101.06274282.271	MANUTENCAO DE SERVICOS HOSPITALARES		298.674.700	
	EDUCACAO E CULTURA			<u>708.614.000</u>
	ENSINO DE SEGUNDO GRAU			<u>525.248.700</u>
	FORMACAO PARA O SETOR TERCIARIO			525.248.700
2101.08431981.721	MELHORAMENTOS NA REDE DE ENSINO	8.522.200		
2101.08431982.031	MANUTENCAO DO ENSINO		443.726.500	
2101.08431984.103	* FUNDO DE DESENVOLVIMENTO DO ENSINO PROFISSIONAL MARITIMO		73.000.000	
	ENSINO SUPERIOR			<u>183.365.300</u>
	ENSINO DE GRADUACAO			183.365.300
2101.08442051.722	AMPLIACAO DAS UNIDADES DE ENSINO SUPERIOR	11.492.400		
2101.08442052.031	MANUTENCAO DO ENSINO		171.872.900	
	ASSISTENCIA E PREVIDENCIA			<u>49.710.300</u>
	ASSISTENCIA			<u>49.710.300</u>
	ASSISTENCIA SOCIAL GERAL			49.710.300
2101.15814864.102	ASSISTENCIA SOCIAL A SERVIDORES		49.710.300	
	TRANSPORTE			<u>321.597.700</u>
	TRANSPORTE HIDROVIARIO			<u>321.597.700</u>
	CONTROLE E SEGURANCA DE TRAFEGO HIDROVIARIO			321.597.700
2101.16905641.726	* AMPLIACAO DA REDE DE SINALIZACAO NAUTICA	17.257.000		
2101.16905642.343	* MANUTENCAO DOS SERVICOS DE PROTECAO A NAVEGACAO		304.340.700	

* RECURSOS VINCULADOS

TOTAL

596.340.100 6.168.694.200 6.765.034.300

2100 - MINISTERIO DA MARINHA	NATUREZA DA DESPESA	RECURSOS DO TESOIRO
2101 - SECRETARIA GERAL DA MARINHA		

CÓDIGO	ESPECIFICAÇÃO	SUBELEMENTO E ITEM	ELEMENTO	CATEGORIA ECONOMICA
3.0.0.0	DESPESAS CORRENTES			<u>5.773.880.300</u>
3.1.0.0	DESPESAS DE CUSTEIO			5.424.736.200
3.1.1.0	PESSOAL		4.540.784.200	
3.1.1.1	PESSOAL CIVIL	<u>708.365.000</u>		
01	VENCIMENTOS E VANTAGENS FIXAS	657.229.700		
02	DESPESAS VARIAVEIS	51.115.300		
3.1.1.2	PESSOAL MILITAR	<u>3.832.439.200</u>		
01	VENCIMENTOS E VANTAGENS FIXAS	2.791.365.100		
02	DESPESAS VARIAVEIS	1.040.874.100		
3.1.2.0	MATERIAL DE CONSUMO		471.401.000	
3.1.3.0	SERVICOS DE TERCEIROS		322.016.500	
3.1.3.1	REMUNERACAO DE SERVICOS PESSOAIS	1.340.200		
3.1.3.2	OUTROS SERVICOS DE TERCEIROS	320.676.300		
3.1.4.0	ENCARGOS DIVERSOS		90.534.500	
3.2.0.0	TRANSFERENCIAS CORRENTES			349.144.100
3.2.1.0	SUBVENCOES SOCIAIS		1.304.500	
3.2.3.0	TRANSFERENCIAS DE ASSISTENCIA E PREVIDENCIA SOCIAL		96.264.100	
3.2.3.3	SALARIO-FAMILIA	96.264.100		
3.2.4.0	JUROS		214.138.000	
3.2.4.1	JUROS DA DIVIDA PUBLICA	<u>214.138.000</u>		
01	FUNDADA INTERNA	6.922.900		
02	FUNDADA EXTERNA	207.215.100		

2100 - MINISTERIO DA MARINHA		NATUREZA DA DESPESA		RECURSOS DO TESOURO	
2101 - SECRETARIA GERAL DA MARINHA					
CÓDIGO	ESPECIFICAÇÃO	SUBELEMENTO E ITEM	ELEMENTO	CATEGORIA ECONÔMICA	
3.2.5.0	CONTRIBUIÇÕES DE PREVIDENCIA SOCIAL		33.985.000		
3.2.7.0	DIVERSAS TRANSFERENCIAS CORRENTES		3.452.500		
3.2.7.6	PESSOAS	452.500			
3.2.7.7	AUXILIO FUNERAL A MILITAR	1.800.000			
3.2.7.9	DIVERSAS	1.200.000			
4.0.0.0	DESPESAS DE CAPITAL			<u>991.154.000</u>	
4.1.0.0	INVESTIMENTOS			518.341.600	
4.1.1.0	OBRAS PUBLICAS				
4.1.2.0	SERVICOS EM REGIME DE PROGRAMACAO ESPECIAL		138.767.900		
4.1.3.0	EQUIPAMENTOS E INSTALACOES		59.120.100		
4.1.4.0	MATERIAL PERMANENTE		287.092.100		
4.3.0.0	TRANSFERENCIAS DE CAPITAL		33.361.500		
4.3.1.0	AMORTIZACAO		472.812.400		
4.3.1.1	AMORTIZACAO DA DIVIDA PUBLICA				
01	FUNDADA INTERNA	472.812.400			
02	FUNDADA EXTERNA	21.801.300			
		451.011.100			
PESSOAL E ENCARGOS SOCIAIS		4.672.833.300	OUTRAS DESPESAS CORRENTES		1.101.047.000
TOTAL DAS DESPESAS CORRENTES		5.773.880.300		INVESTIMENTOS	
				518.341.600	
				INVERSOES FINANCEIRAS	
				TRANSFERENCIAS DE CAPITAL	
				472.812.400	
				TOTAL DAS DESPESAS DE CAPITAL	
				991.154.000	
				TOTAL GERAL	
				6.765.034.300	

2100 - MINISTERIO DA MARINHA		DEMONSTRATIVO DA DESPESA POR FONTE DE RECURSOS, CONSOLIDANDO PROJETOS E ATIVIDADES		RECURSOS DO TESOURO	
2102 - TRIBUNAL MARITIMO					
CÓDIGO	ESPECIFICAÇÃO	PROJETOS	ATIVIDADES	TOTAL	
00	ORDINARIO NAC VINCULADO		8.084.600	8.084.600	
TOTAL			8.084.600	8.084.600	

2100 - MINISTERIO DA MARINHA		PROGRAMA DE TRABALHO		RECURSOS DO TESOURO	
2102 - TRIBUNAL MARITIMO				RECURSOS ORDINARIOS	
CÓDIGO	ESPECIFICAÇÃO	PROJETOS	ATIVIDADES	TOTAL	
	TRANSPORTE			<u>8.084.600</u>	
	TRANSPORTE HIDROVIARIO			<u>8.084.600</u>	
	ADMINISTRACAO GERAL			8.084.600	
2102.16900212.021	PROCESSAMENTO DE CAUSAS		8.084.600		
TOTAL			8.084.600	8.084.600	

2100 - MINISTERIO DA MARINHA		NATUREZA DA DESPESA		RECURSOS DO TESOURO	
2102 - TRIBUNAL MARITIMO					
CÓDIGO	ESPECIFICAÇÃO	SUBELEMENTO E ITEM	ELEMENTO	CATEGORIA ECONÔMICA	
3.0.0.0	DESPESAS CORRENTES			<u>7.834.600</u>	
3.1.0.0	DESPESAS DE CUSTEIO			7.309.800	
3.1.1.0	PESSOAL		6.909.800		
3.1.1.1	PESSOAL CIVIL	6.909.800			
01	VENCIMENTOS E VANTAGENS FIXAS	5.343.500			
02	DESPESAS VARIÁVEIS	1.566.300			
3.1.2.0	MATERIAL DE CONSUMO		90.000		
3.1.3.0	SERVICOS DE TERCEIROS		250.000		
3.1.3.1	REMUNERACAO DE SERVICOS PESSOAIS	50.000			
3.1.3.2	OUTROS SERVICOS DE TERCEIROS	200.000			
3.1.4.0	ENCARGOS DIVERSOS		40.000		
3.1.5.0	DESPESAS DE EXERCICIOS ANTERIORES		20.000		
3.2.0.0	TRANSFERENCIAS CORRENTES			524.800	
3.2.3.0	TRANSFERENCIAS DE ASSISTENCIA E PREVIDENCIA SOCIAL		115.000		
3.2.3.3	SALARIO-FAMILIA	115.000			
3.2.5.0	CONTRIBUIÇÕES DE PREVIDENCIA SOCIAL		409.800		
4.0.0.0	DESPESAS DE CAPITAL			<u>250.000</u>	
4.1.0.0	INVESTIMENTOS			250.000	
4.1.1.0	OBRAS PUBLICAS		100.000		
4.1.3.0	EQUIPAMENTOS E INSTALACOES		50.000		
4.1.4.0	MATERIAL PERMANENTE		100.000		
PESSOAL E ENCARGOS SOCIAIS		7.434.600	OUTRAS DESPESAS CORRENTES		400.000
TOTAL DAS DESPESAS CORRENTES		7.834.600		INVESTIMENTOS	
				250.000	
				INVERSOES FINANCEIRAS	
				TRANSFERENCIAS DE CAPITAL	
				TOTAL DAS DESPESAS DE CAPITAL	
				250.000	
				TOTAL GERAL	
				8.084.600	

MINISTÉRIO DAS MINAS E ENERGIA

C11.00

2200 - MINISTERIO DAS MINAS E ENERGIA
DEMONSTRATIVO DA DESPESA POR UNIDADES ORÇAMENTARIAS, CONFORME O VINCULO COM OS RECURSOS RECURSOS DO TESOURO

CÓDIGO	ESPECIFICAÇÃO	ORDINÁRIOS	VINCULADOS	TOTAL
2201	GABINETE DO MINISTRO	8.875.000		8.875.000
2202	SECRETARIA GERAL	503.387.000		503.387.000
2203	SECRETARIA GERAL - ENTIDADES SUPERVISIONADAS	142.515.000	172.000.000	314.515.000
2204	INSPECTORIA GERAL DE FINANÇAS	9.675.000		9.675.000
2205	DIVISÃO DE SEGURANÇA E INFORMAÇÕES	4.595.000		4.595.000
2206	CONSELHO NACIONAL DO PETRÓLEO	24.601.000	154.600.000	179.201.000
2207	DEPARTAMENTO DE ADMINISTRAÇÃO	28.026.000		28.026.000
2208	DEPARTAMENTO NACIONAL DE ÁGUAS E ENERGIA ELÉTRICA	168.074.000		168.074.000
2209	DEPARTAMENTO NACIONAL DA PRODUÇÃO MINERAL	312.720.000	212.519.000	525.239.000
2210	DEPARTAMENTO DO PESSOAL	9.532.000		9.532.000
TOTAL		1.212.000.000	539.119.000	1.751.119.000

C11.00

2200 - MINISTERIO DAS MINAS E ENERGIA
DEMONSTRATIVO DE FUNÇÕES, PROGRAMAS, E SUBPROGRAMAS POR PROJETOS E ATIVIDADES RECURSOS DO TESOURO

CÓDIGO	ESPECIFICAÇÃO	PROJETOS	ATIVIDADES	TOTAL
0900000	ENERGIA E RECURSOS MINERAIS	884.914.000	823.205.000	1.708.119.000
0907000	ADMINISTRAÇÃO	48.700.000	56.045.000	104.745.000
0907020	SUPERVISÃO E COORDENAÇÃO SUPERIOR		7.715.000	7.715.000
0907021	ADMINISTRAÇÃO GERAL		38.718.000	38.718.000
0907025	EDIFICAÇÕES PÚBLICAS	48.700.000		48.700.000
0907043	ORGANIZAÇÃO E MODERNIZAÇÃO ADMINISTRATIVA		9.612.000	9.612.000
0908000	ADMINISTRAÇÃO FINANCEIRA		9.675.000	9.675.000
0908032	CONTROLE INTERNO		9.675.000	9.675.000
0909000	PLANEJAMENTO GOVERNAMENTAL		46.415.000	46.415.000
0910000	Ciência e tecnologia	223.492.000	308.283.000	531.775.000
0910021	ADMINISTRAÇÃO GERAL		129.695.500	129.695.500
0910024	PROCESSAMENTO DE DADOS		300.000	300.000
0910025	EDIFICAÇÕES PÚBLICAS	2.232.000		2.232.000
0910035	PARTICIPAÇÃO SOCIETÁRIA	212.800.000		212.800.000
0910054	PESQUISA CIENTÍFICA		149.839.500	149.839.500
0910055	PESQUISA TECNOLÓGICA	8.460.000		8.460.000
0910217	TREINAMENTO DE RECURSOS HUMANOS		20.239.500	20.239.500
0910456	CONTROLE DA POLUIÇÃO		8.208.500	8.208.500
0929000	SERVIÇOS DE INFORMAÇÕES		4.595.000	4.595.000

2200 - MINISTERIO DAS MINAS E ENERGIA	CR 1.00
RECURSOS DO TESOURO	
DEMONSTRATIVO DE FUNCOES, PROGRAMAS, E SUBPROGRAMAS POR PROJETOS E ATIVIDADES	

CÓDIGO	E S P E C I F I C A Ç Ã O	PROJETOS	ATIVIDADES	TOTAL
0929169	SERVICOS DE INFORMACAO E CONTRA-INFORMACAO		4.595.000	4.595.000
0951000	ENERGIA ELETRICA	<u>202.550.000</u>	<u>106.064.000</u>	<u>308.614.000</u>
0951021	ADMINISTRACAO GERAL	1.050.000	106.064.000	107.114.000
0951263	GERACAO DE ENERGIA HIDROELETICA	50.000.000		50.000.000
0951264	GERACAO DE ENERGIA TERMOELETICA	16.500.000		16.500.000
0951265	GERACAO DE ENERGIA TERMONUCLEAR	135.000.000		135.000.000
0952000	PETROLEC	<u>26.200.000</u>	<u>136.501.000</u>	<u>162.701.000</u>
0952021	ADMINISTRACAO GERAL		136.501.000	136.501.000
0952025	EDIFICACOES PUBLICAS	26.200.000		26.200.000
0953000	RECURSOS MINERAIS	<u>321.962.000</u>	<u>155.627.000</u>	<u>477.589.000</u>
0953021	ADMINISTRACAO GERAL	1.050.000	155.627.000	156.677.000
0953289	PROSPECCAO E AVALIACAO DE JAZIDAS	212.519.000		212.519.000
0953292	LEVANTAMENTOS GEOLOGICOS	108.393.000		108.393.000
0954000	RECURSOS HIDRICOS	<u>62.010.000</u>		<u>62.010.000</u>
0954296	ESTUDOS E PESQUISAS HIDROLOGICOS	1.050.000		1.050.000
0954297	REGULARIZACAO DE CURSOS D'AGUA	60.960.000		60.960.000
1100000	INDUSTRIA, COMERCIO E SERVICOS	<u>39.000.000</u>		<u>39.000.000</u>
1162000	INDUSTRIA	<u>39.000.000</u>		<u>39.000.000</u>
1162035	PARTICIPACAO SOCIETARIA	39.000.000		39.000.000
1500000	ASSISTENCIA E PREVIDENCIA		<u>4.000.000</u>	<u>4.000.000</u>
1584000	PROGRAMA DE FORMACAO DO PATRIMONIO DO SERVIDOR PUBLICO		<u>4.000.000</u>	<u>4.000.000</u>
1584494	PREVIDENCIA SOCIAL AO SERVIDOR PUBLICO		4.000.000	4.000.000
TOTAL		923.914.000	827.205.000	1.751.119.000

2200 - MINISTERIO DAS MINAS E ENERGIA	CR 1.00
CONSOLIDACAO DA DESPESA POR SUA NATUREZA	
RECURSOS DO TESOURO	

CÓDIGO	E S P E C I F I C A Ç Ã O	SUBELEMENTO E ITEM	ELEMENTO	CATEGORIA ECONOMICA
3.0.0.0	DESPESAS CORRENTES			<u>900.528.800</u>
3.1.0.0	DESPESAS DE CUSTEIO			753.477.800
3.1.1.0	PESSOAL		147.902.000	
3.1.1.1	PESSOAL CIVIL	147.902.000		
	VENCIMENTOS E VANTAGENS FIXAS	126.285.000		
	DESPESAS VARIÁVEIS	21.617.000		
3.1.2.0	MATERIAL DE CONSUMO		18.174.000	
3.1.3.0	SERVICOS DE TERCEIROS		574.800.000	
3.1.3.1	REMUNERACAO DE SERVICOS PESSOAIS	50.000		
3.1.3.2	OUTROS SERVICOS DE TERCEIROS	574.750.000		
3.1.4.0	ENCARGOS DIVERSOS		6.490.800	
3.1.5.0	DESPESAS DE EXERCICIOS ANTERIORES		6.111.000	
3.2.0.0	TRANSFERENCIAS CORRENTES			147.051.000
3.2.3.0	TRANSFERENCIAS DE ASSISTENCIA E PREVIDENCIA SOCIAL		2.125.000	
3.2.3.3	SALARIO-FAMILIA	2.125.000		
3.2.5.0	CONTRIBUICOES DE PREVIDENCIA SOCIAL		11.384.500	
3.2.7.0	DIVERSAS TRANSFERENCIAS CORRENTES		133.541.500	
3.2.7.2	ENTIDADES FEDERAIS	130.591.500		
	PESSOAL	25.065.000		
01	OUTROS CUSTEIOS	87.082.000		
03	INATIVOS	330.000		
04	SALARIO-FAMILIA	340.000		
06	CONTRIBUICOES DE PREVIDENCIA SOCIAL	6.500.000		
07	DIVERSAS	11.274.500		
08	PESSOAS	2.950.000		
3.2.7.6				

C/R 1,00

2200 - MINISTERIO DAS MINAS E ENERGIA
 CONSOLIDAÇÃO DA DESPESA POR SUA NATUREZA
 RECURSOS DO TESOURO

CÓDIGO	ESPECIFICAÇÃO	SUBELEMENTO E ITEM	ELEMENTO	CATEGORIA ECONÔMICA
4.0.0.0	DESPESAS DE CAPITAL			<u>850.590.200</u>
4.1.0.0	INVESTIMENTOS			605.706.700
4.1.1.0	OBRAS PUBLICAS		191.660.000	
4.1.2.0	SERVICOS EM REGIME DE PROGRAMAÇÃO ESPECIAL		117.060.000	
4.1.3.0	EQUIPAMENTOS E INSTALACOES		31.667.700	
4.1.4.0	MATERIAL PERMANENTE		13.519.000	
4.1.5.0	PARTICIPACAO EM CONSTITUICAO OU AUMENTO DE CAPITAL DE EMPRESAS OU ENTIDADES INDUSTRIAIS OU AGRICOLAS		251.800.000	
4.3.0.0	TRANSFERENCIAS DE CAPITAL			244.883.500
4.3.3.0	AUXILIOS PARA OBRAS PUBLICAS		62.960.000	
4.3.4.0	AUXILIOS PARA EQUIPAMENTOS E INSTALACOES		6.870.000	
4.3.5.0	AUXILIOS PARA MATERIAL PERMANENTE		3.053.500	
4.3.7.0	CONTRIBUICOES DIVERSAS		172.000.000	
4.3.7.1	ENTIDADES FEDERAIS			
03	VINCULACOES DE RECEITAS	172.000.000		
		<u>172.000.000</u>		

PESSOAL E ENCARGOS SOCIAIS	OUTRAS DESPESAS CORRENTES	TOTAL DAS DESPESAS CORRENTES	INVESTIMENTOS	DIVERSAS FINANCIARIAS	TRANSFERENCIAS DE CAPITAL	TOTAL DAS DESPESAS DE CAPITAL	TOTAL GERAL
193.646.500	706.882.300	900.528.800	605.706.700		244.883.500	850.590.200	1.751.119.000

C/R 1,00

2200 - MINISTERIO DAS MINAS E ENERGIA
 DEMONSTRATIVO DA DESPESA POR FONTE DE RECURSOS, CONSOLIDANDO PROJETOS E ATIVIDADES
 RECURSOS DO TESOURO
 2201 - GABINETE DO MINISTRO

CÓDIGO	ESPECIFICAÇÃO	PROJETOS	ATIVIDADES	TOTAL
00	ORDINARIO NAO VINCULADO		8.875.000	8.875.000

TOTAL → 8.875.000 8.875.000

C/R 1,00

2200 - MINISTERIO DAS MINAS E ENERGIA
 PROGRAMA DE TRABALHO
 RECURSOS DO TESOURO
 RECURSOS ORDINARIOS
 2201 - GABINETE DO MINISTRO

CÓDIGO	ESPECIFICAÇÃO	PROJETOS	ATIVIDADES	TOTAL
	ENERGIA E RECURSOS MINERAIS			<u>8.875.000</u>
	ADMINISTRACAO			<u>8.875.000</u>
	SUPERVISAO E COORDENACAO SUPERIOR			7.715.000
2201.09070202.001	ASSESSORAMENTO SUPERIOR		7.715.000	
	ADMINISTRACAO GERAL			1.160.000
2201.09070212.026	MANUTENCAO DE RESIDENCIAS OFICIAIS (INCLUSIVE LAVANDERIA, ALIMENTACAO DE EMPREGADOS E DA SEGURANCA)		380.000	
2201.09070214.439	CONSERVACAO, UTILIZACAO E VIGILANCIA DE RESIDENCIAS OFICIAIS (INCLUSIVE SERVICOS DE GAS, TELEFONE, LUZ, ETC)		780.000	

TOTAL → 8.875.000 8.875.000

C/R 1,00

2200 - MINISTERIO DAS MINAS E ENERGIA
 NATUREZA DA DESPESA
 RECURSOS DO TESOURO
 2201 - GABINETE DO MINISTRO

CÓDIGO	ESPECIFICAÇÃO	SUBELEMENTO E ITEM	ELEMENTO	CATEGORIA ECONÔMICA
3.0.0.0	DESPESAS CORRENTES			<u>8.725.000</u>
3.1.0.0	DESPESAS DE CUSTEIO			8.545.000
3.1.1.0	PESSOAL		5.035.000	
3.1.1.1	PESSOAL CIVIL	5.035.000		
01	VENCIMENTOS E VANTAGENS FIXAS	3.115.000		
02	DESPESAS VARIÁVEIS	1.920.000		
3.1.2.0	MATERIAL DE CONSUMO		350.000	
3.1.3.0	SERVICOS DE TERCEIROS		2.570.000	
3.1.3.2	OUTROS SERVICOS DE TERCEIROS	2.570.000		
3.1.4.0	ENCARGOS DIVERSOS		590.000	
3.2.0.0	TRANSFERENCIAS CORRENTES			180.000
3.2.3.0	TRANSFERENCIAS DE ASSISTENCIA E PREVIDENCIA SOCIAL		15.000	
3.2.3.3	SALARIO-FAMILIA	15.000		
3.2.5.0	CONTRIBUICOES DE PREVIDENCIA SOCIAL		165.000	
4.0.0.0	DESPESAS DE CAPITAL			<u>150.000</u>
4.1.0.0	INVESTIMENTOS			150.000
4.1.3.0	EQUIPAMENTOS E INSTALACOES		70.000	
4.1.4.0	MATERIAL PERMANENTE		80.000	

PESSOAL E ENCARGOS SOCIAIS	OUTRAS DESPESAS CORRENTES	TOTAL DAS DESPESAS CORRENTES	INVESTIMENTOS	DIVERSAS FINANCIARIAS	TRANSFERENCIAS DE CAPITAL	TOTAL DAS DESPESAS DE CAPITAL	TOTAL GERAL
5.215.000	3.510.000	8.725.000	150.000			150.000	8.875.000

C9.100

2200 - MINISTERIO DAS MINAS E ENERGIA
 DEMONSTRATIVO DA DESPESA POR FONTE DE RECURSOS, CONSOLIDANDO PROJETOS E ATIVIDADES RECURSOS DO TESOURO
 2202 - SECRETARIA GERAL

CÓDIGO	E S P E C I F I C A Ç Ã O	PROJETOS	ATIVIDADES	TOTAL
03	ORDINARIO NAO VINCULADO	447.360.000	56.027.000	503.387.000

TOTAL ➡

447.360.000	56.027.000	503.387.000
-------------	------------	-------------

C9.100

2200 - MINISTERIO DAS MINAS E ENERGIA
 PROGRAMA DE TRABALHO RECURSOS DO TESOURO
 2202 - SECRETARIA GERAL RECURSOS ORDINARIOS

CÓDIGO	E S P E C I F I C A Ç Ã O	PROJETOS	ATIVIDADES	TOTAL
	ENERGIA E RECURSOS MINERAIS			<u>464.387.000</u>
	ADMINISTRACAO			<u>9.612.000</u>
	ORGANIZACAO E MODERNIZACAO ADMINISTRATIVA			9.612.000
2202.09070432.008	COORDENACAO DA MODERNIZACAO ADMINISTRATIVA		9.612.000	
	PLANEJAMENTO GOVERNAMENTAL			<u>46.415.000</u>
	PLANEJAMENTO E ORCAMENTACAO			46.415.000
2202.09090402.005	COORDENACAO DO PLANEJAMENTO		46.415.000	
	CIENCIA E TECNOLOGIA			<u>221.260.000</u>
	PARTICIPACAO SOCIETARIA			<u>212.800.000</u>
2202.09100351.759	PARTICIPACAO DA UNIAO NO CAPITAL DAS EMPRESAS NUCLEARES BRASILEIRAS S/A	212.800.000		
	PESQUISA TECNOLCGICA			8.460.000
2202.09100551.273	PESQUISA DE NOVAS FCNTES DE ENERGIA	8.460.000		
	ENERGIA ELETRICA			<u>186.050.000</u>
	ADMINISTRACAO GERAL			1.050.000
2202.09510211.270	DESENVOLVIMENTO DE PROJETO ESPECIAIS NO SETOR DE ENERGIA	1.050.000		
	GERACAO DE ENERGIA HIDRELETRICA			50.000.000
2202.09512633.535	CONSTRUCAO DA BARRAGEM DE ITAPARICA	50.000.000		
	GERACAO DE ENERGIA TERMONUCLEAR			135.000.000
2202.09512653.077	CONSTRUCAO DA CENTRAL NUCLEAR	135.000.000		
	RECURSOS MINERAIS			<u>1.050.000</u>
	ADMINISTRACAO GERAL			1.050.000
2202.09530211.271	DESENVOLVIMENTO DE PROJETO ESPECIAIS NO SETOR DE MINERACAO	1.050.000		
	INDUSTRIA, COMERCIO E SERVICOS			<u>39.000.000</u>
	INDUSTRIA			<u>39.000.000</u>
	PARTICIPACAO SOCIETARIA			39.000.000
2202.11620351.758	PARTICIPACAO DA UNIAO NO CAPITAL DA INDUSTRIA CARBQUIMICA CATARINENSE	39.000.000		

TOTAL ➡

447.360.000	56.027.000	503.387.000
-------------	------------	-------------

2200 - MINISTERIO DAS MINAS E ENERGIA	NATUREZA DA DESPESA	RECURSOS DO TESOIRO
2202 - SECRETARIA GERAL		

CÓDIGO	ESPECIFICAÇÃO	SUBELEMENTO E ITEM	ELEMENTO	CATEGORIA ECONÔMICA
3.0.0.0	DESPESAS CORRENTES			<u>63.227.000</u>
3.1.0.0	DESPESAS DE CUSTEIO			62.922.000
3.1.1.0	PESSOAL		4.030.000	
3.1.1.1	PESSOAL CIVIL	4.030.000		
01	VENCIMENTOS E VANTAGENS FIXAS	3.330.000		
02	DESPESAS VARIÁVEIS	700.000		
3.1.3.0	SERVIÇOS DE TERCEIROS		57.860.000	
3.1.3.2	OUTROS SERVIÇOS DE TERCEIROS	57.860.000		
3.1.4.0	ENCARGOS DIVERSOS		1.032.000	
3.2.0.0	TRANSFERÊNCIAS CORRENTES			305.000
3.2.3.0	TRANSFERÊNCIAS DE ASSISTÊNCIA E PREVIDÊNCIA SOCIAL		15.000	
3.2.3.3	SALÁRIO-FAMÍLIA	15.000		
3.2.5.0	CONTRIBUIÇÕES DE PREVIDÊNCIA SOCIAL		290.000	
4.0.0.0	DESPESAS DE CAPITAL			<u>440.160.000</u>
4.1.0.0	INVESTIMENTOS			440.160.000
4.1.1.0	OBRAS PÚBLICAS		135.000.000	
4.1.2.0	SERVIÇOS EM REGIME DE PROGRAMAÇÃO ESPECIAL		52.100.000	
4.1.3.0	EQUIPAMENTOS E INSTALAÇÕES		630.000	
4.1.4.0	MATERIAL PERMANENTE		630.000	
4.1.5.0	PARTICIPAÇÃO EM CONSTITUIÇÃO OU AUMENTO DE CAPITAL DE EMPRESAS OU ENTIDADES INDUSTRIAIS OU AGRÍCOLAS		251.800.000	
PESSOAL E ENCARGOS SOCIAIS				4.335.000
OUTRAS DESPESAS CORRENTES				58.892.000
TOTAL DAS DESPESAS CORRENTES				63.227.000
INVESTIMENTOS				440.160.000
INVERSOES FINANCEIRAS				
TRANSFERÊNCIAS DE CAPITAL				
TOTAL DAS DESPESAS DE CAPITAL				440.160.000
				TOTAL GERAL
				503.387.000

2200 - MINISTERIO DAS MINAS E ENERGIA	DEMONSTRATIVO DA DESPESA POR FONTE DE RECURSOS, CONSOLIDANDO PROJETOS E ATIVIDADES	RECURSOS DO TESOIRO
2203 - SECRETARIA GERAL - ENTIDADES SUPERVISIONADAS		

CÓDIGO	ESPECIFICAÇÃO	PROJETOS	ATIVIDADES	TOTAL
00	ORDINÁRIO NÃO VINCULADO	2.232.000	140.283.000	142.515.000
26	DIVIDENDOS		172.000.000	172.000.000
TOTAL		2.232.000	312.283.000	314.515.000

2200 - MINISTERIO DAS MINAS E ENERGIA	PROGRAMA DE TRABALHO	RECURSOS DO TESOIRO
2203 - SECRETARIA GERAL - ENTIDADES SUPERVISIONADAS		RECURSOS ORDINÁRIOS E VINCULADOS

CÓDIGO	ESPECIFICAÇÃO	PROJETOS	ATIVIDADES	TOTAL
	ENERGIA E RECURSOS MINERAIS			<u>310.515.000</u>
	CIENCIA E TECNOLOGIA			<u>310.515.000</u>
	ADMINISTRAÇÃO GERAL			129.695.500
2203.09100212.912	* ATIVIDADES A CARGO DA COMISSÃO NACIONAL DE ENERGIA NUCLEAR		129.695.500	
	PROCESSAMENTO DE DADOS			300.000
2203.09100242.912	ATIVIDADES A CARGO DA COMISSÃO NACIONAL DE ENERGIA NUCLEAR		300.000	
	EDIFICAÇÕES PÚBLICAS			2.232.000
2203.09100251.912	PROJETOS A CARGO DA COMISSÃO NACIONAL DE ENERGIA NUCLEAR	2.232.000		
	PESQUISA CIENTÍFICA			149.839.500
2203.09100542.912	* ATIVIDADES A CARGO DA COMISSÃO NACIONAL DE ENERGIA NUCLEAR		149.839.500	
	TREINAMENTO DE RECURSOS HUMANOS			20.239.500
2203.09102172.912	ATIVIDADES A CARGO DA COMISSÃO NACIONAL DE ENERGIA NUCLEAR		20.239.500	
	CONTROLE DA POLUIÇÃO			8.208.500
2203.09104562.912	ATIVIDADES A CARGO DA COMISSÃO NACIONAL DE ENERGIA NUCLEAR		8.208.500	
	ASSISTÊNCIA E PREVIDÊNCIA			<u>4.000.000</u>
	PROGRAMA DE FORMAÇÃO DO PATRIMÔNIO DO SERVIDOR PÚBLICO			<u>4.000.000</u>
	PREVIDÊNCIA SOCIAL AO SERVIDOR PÚBLICO			4.000.000
2203.15844942.912	ATIVIDADES A CARGO DA COMISSÃO NACIONAL DE ENERGIA NUCLEAR		4.000.000	

* RECURSOS VINCULADOS

TOTAL

2.232.000

312.283.000

314.515.000

2200 - MINISTERIO DAS MINAS E ENERGIA	NATUREZA DA DESPESA	RECURSOS DO TESOURO
2203 - SECRETARIA GERAL - ENTIDADES SUPERVISIONADAS		

CÓDIGO	ESPECIFICAÇÃO	SUBELEMENTO E ITEM	ELEMENTO	CATEGORIA ECONÔMICA
3.0.0.0	DESPESAS CORRENTES			<u>130.591.500</u>
3.2.0.0	TRANSFERÊNCIAS CORRENTES			130.591.500
3.2.7.0	DIVERSAS TRANSFERÊNCIAS CORRENTES			
3.2.7.2	ENTIDADES FEDERAIS	<u>130.591.500</u>		
01	PESSOAL	25.065.000		
03	OUTROS CUSTEIOS	87.082.000		
04	INATIVOS	330.000		
05	SALÁRIO-FAMÍLIA	340.000		
07	CONTRIBUIÇÕES DE PREVIDÊNCIA SOCIAL	6.500.000		
08	DIVERSAS	11.274.500		
4.0.0.0	DESPESAS DE CAPITAL			<u>183.923.500</u>
4.3.0.0	TRANSFERÊNCIAS DE CAPITAL			183.923.500
4.3.3.0	AUXÍLIOS PARA OBRAS PÚBLICAS		2.000.000	
4.3.4.0	AUXÍLIOS PARA EQUIPAMENTOS E INSTALAÇÕES		6.870.000	
4.3.5.0	AUXÍLIOS PARA MATERIAL PERMANENTE		3.053.500	
4.3.7.0	CONTRIBUIÇÕES DIVERSAS		172.000.000	
4.3.7.1	ENTIDADES FEDERAIS	<u>172.000.000</u>		
03	VINCULAÇÕES DE RECEITAS	172.000.000		

PESSOAL E ENCARGOS SOCIAIS	OUTRAS DESPESAS CORRENTES	TOTAL DAS DESPESAS CORRENTES	INVESTIMENTOS	INVERSÕES FINANCEIRAS	TRANSFERÊNCIAS DE CAPITAL	TOTAL DAS DESPESAS DE CAPITAL	TOTAL GERAL
32.235.000	98.356.500	130.591.500			183.923.500	183.923.500	314.515.000

2200 - MINISTERIO DAS MINAS E ENERGIA	DEMONSTRATIVO DA DESPESA POR FONTE DE RECURSOS, CONSOLIDANDO PROJETOS E ATIVIDADES	RECURSOS DO TESOURO
2204 - INSPETORIA GERAL DE FINANÇAS		

CÓDIGO	ESPECIFICAÇÃO	PROJETOS	ATIVIDADES	TOTAL
00	ORDINÁRIO NÃO VINCULADO		9.675.000	9.675.000
TOTAL ➡			9.675.000	9.675.000

2200 - MINISTERIO DAS MINAS E ENERGIA	PROGRAMA DE TRABALHO	RECURSOS DO TESOURO
2204 - INSPETORIA GERAL DE FINANÇAS		RECURSOS ORDINARIOS

CÓDIGO	ESPECIFICAÇÃO	PROJETOS	ATIVIDADES	TOTAL
	ENERGIA E RECURSOS MINERAIS			<u>9.675.000</u>
	ADMINISTRAÇÃO FINANCEIRA			9.675.000
	CONTROLE INTERNO			9.675.000
2204.09080322.011	ADMINISTRAÇÃO FINANCEIRA, CONTABILIDADE E AUDITORIA		9.675.000	
TOTAL ➡			9.675.000	9.675.000

2200 - MINISTERIO DAS MINAS E ENERGIA	NATUREZA DA DESPESA	RECURSOS DO TESOURO
2204 - INSPETORIA GERAL DE FINANÇAS		

CÓDIGO	ESPECIFICAÇÃO	SUBELEMENTO E ITEM	ELEMENTO	CATEGORIA ECONÔMICA
3.0.0.0	DESPESAS CORRENTES			<u>9.435.000</u>
3.1.0.0	DESPESAS DE CUSTEIO			8.901.000
3.1.1.0	PESSOAL		8.095.000	
3.1.1.1	PESSOAL CIVIL	8.095.000		
01	VENCIMENTOS E VANTAGENS FIXAS	6.655.000		
02	DESPESAS VARIÁVEIS	1.400.000		
3.1.3.0	SERVIÇOS DE TERCEIROS		786.000	
3.1.3.2	OUTROS SERVIÇOS DE TERCEIROS	786.000		
3.1.4.0	ENCARGOS DIVERSOS		20.000	
3.2.0.0	TRANSFERÊNCIAS CORRENTES			534.000
3.2.3.0	TRANSFERÊNCIAS DE ASSISTÊNCIA E PREVIDÊNCIA SOCIAL		50.000	
3.2.3.3	SALÁRIO-FAMÍLIA	50.000		
3.2.5.0	CONTRIBUIÇÕES DE PREVIDÊNCIA SOCIAL		480.000	
3.2.7.0	DIVERSAS TRANSFERÊNCIAS CORRENTES		4.000	
3.2.7.6	PESSOAS	4.000		
4.0.0.0	DESPESAS DE CAPITAL			<u>240.000</u>
4.1.0.0	INVESTIMENTOS			240.000
4.1.3.0	EQUIPAMENTOS E INSTALAÇÕES		60.000	
4.1.4.0	MATERIAL PERMANENTE		180.000	

PESSOAL E ENCARGOS SOCIAIS	OUTRAS DESPESAS CORRENTES	TOTAL DAS DESPESAS CORRENTES	INVESTIMENTOS	INVERSÕES FINANCEIRAS	TRANSFERÊNCIAS DE CAPITAL	TOTAL DAS DESPESAS DE CAPITAL	TOTAL GERAL
8.625.000	810.000	9.435.000	240.000			240.000	9.675.000

2200 - MINISTERIO DAS MINAS E ENERGIA DEMONSTRATIVO DA DESPESA POR FONTE DE RECURSOS, CONSOLIDANDO PROJETOS E ATIVIDADES	RECURSOS DO TESOURO
2205 - DIVISÃO DE SEGURANÇA E INFORMAÇÕES	

CÓDIGO	ESPECIFICAÇÃO	PROJETOS	ATIVIDADES	TOTAL
00	ORDINARIO NAO VINCULADO		4.595.000	4.595.000

TOTAL ➡		4.595.000	4.595.000
---------	--	-----------	-----------

2200 - MINISTERIO DAS MINAS E ENERGIA PROGRAMA DE TRABALHO	RECURSOS DO TESOURO
2205 - DIVISÃO DE SEGURANÇA E INFORMAÇÕES	
RECURSOS ORDINARIOS	

CÓDIGO	ESPECIFICAÇÃO	PROJETOS	ATIVIDADES	TOTAL
	ENERGIA E RECURSOS MINERAIS			<u>4.595.000</u>
	SERVICOS DE INFORMACOES			<u>4.595.000</u>
	SERVICOS DE INFORMACAO E CONTRA-INFORMACAO			4.595.000
2205.09291692.003	ASSESSRAMENTO RELACIONADO A SEGURANCA NACIONAL		4.595.000	

TOTAL ➡		4.595.000	4.595.000
---------	--	-----------	-----------

2200 - MINISTERIO DAS MINAS E ENERGIA NATUREZA DA DESPESA	RECURSOS DO TESOURO
2205 - DIVISÃO DE SEGURANÇA E INFORMAÇÕES	

CÓDIGO	ESPECIFICAÇÃO	SUBELEMENTO E ITEM	ELEMENTO	CATEGORIA ECONÔMICA
3.0.0.0	DESPESAS CORRENTES			<u>4.335.000</u>
3.1.0.0	DESPESAS DE CUSTEIO			4.210.000
3.1.1.0	PESSOAL			
3.1.1.1	PESSOAL CIVIL	2.410.000	2.410.000	
	VENCIMENTOS E VANTAGENS FIXAS	1.810.000		
	DESPESAS VARIÁVEIS	600.000		
3.1.3.0	SERVICOS DE TERCEIROS		1.500.000	
3.1.3.2	OUTROS SERVICOS DE TERCEIROS	1.500.000		
3.1.4.0	ENCARGOS DIVERSOS		200.000	
3.1.5.0	DESPESAS DE EXERCICIOS ANTERIORES		100.000	
3.2.0.0	TRANSFERENCIAS CORRENTES			125.000
3.2.3.0	TRANSFERENCIAS DE ASSISTENCIA E PREVIDENCIA SOCIAL		15.000	
3.2.3.3	SALARIO-FAMILIA	15.000		
3.2.5.0	CONTRIBUICOES DE PREVIDENCIA SOCIAL		110.000	
4.0.0.0	DESPESAS DE CAPITAL			<u>260.000</u>
4.1.0.0	INVESTIMENTOS			260.000
4.1.3.0	EQUIPAMENTOS E INSTALACOES		100.000	
4.1.4.0	MATERIAL PERMANENTE		160.000	

PREMIAL E ENCARGOS SOCIAIS	OUTRAS DESPESAS CORRENTES	TOTAL DAS DESPESAS CORRENTES	INVESTIMENTOS	TRANSFERÊNCIAS DE CAPITAL	TOTAL DAS DESPESAS DE CAPITAL	TOTAL GERAL
2.535.000	1.800.000	4.335.000	260.000		260.000	4.595.000

2200 - MINISTERIO DAS MINAS E ENERGIA
 DEMONSTRATIVO DA DESPESA POR FONTE DE RECURSOS, CONSOLIDANDO PROJETOS E ATIVIDADES RECURSOS DO TESOURO
 2206 - CONSELHO NACIONAL DO PETROLEO

CÓDIGO	ESPECIFICAÇÃO	PROJETOS	ATIVIDADES	TOTAL
00 22	ORDINARIO NAC VINCULADO RECURSOS DE ORGÃOS AUTONOMOS	42.700.000	24.601.000 111.900.000	24.601.000 154.600.000
TOTAL		42.700.000	136.501.000	179.201.000

2200 - MINISTERIO DAS MINAS E ENERGIA
 PROGRAMA DE TRABALHO RECURSOS DO TESOURO
 2206 - CONSELHO NACIONAL DO PETROLEO RECURSOS ORDINARIOS E VINCULADOS

CÓDIGO	ESPECIFICAÇÃO	PROJETOS	ATIVIDADES	TOTAL
	ENERGIA E RECURSOS MINERAIS			<u>179.201.000</u>
	ENERGIA ELETRICA			<u>16.500.000</u>
	GERAÇÃO DE ENERGIA TERMOELETRICA			16.500.000
2206.09512643.075	* FORMAÇÃO DE ESTOQUES DE SEGURANÇA DE COMBUSTÍVEIS PETROLEC	16.500.000		<u>162.701.000</u>
	ADMINISTRAÇÃO GERAL			136.501.000
2206.09520212.175	* COORDENAÇÃO DA POLÍTICA NACIONAL DO PETRÓLEO E DO CARVÃO		136.501.000	
	EDIFICAÇÕES PÚBLICAS			26.200.000
2206.09520251.574 2206.09520253.630	* EDIFÍCIO-SEDE EM BRASÍLIA * INSTALAÇÃO DO LABORATÓRIO DE ANÁLISES E PESQUISAS DE PETRÓLEO	12.900.000 13.300.000		
* RECURSOS VINCULADOS TOTAL		42.700.000	136.501.000	179.201.000

2200 - MINISTERIO DAS MINAS E ENERGIA
 NATUREZA DA DESPESA RECURSOS DO TESOURO
 2206 - CONSELHO NACIONAL DO PETRÓLEO

CÓDIGO	ESPECIFICAÇÃO	SUBELEMENTO E ITEM	ELEMENTO	CATEGORIA ECONÔMICA
3.0.0.0	DESPESAS CORRENTES			<u>125.186.000</u>
3.1.0.0	DESPESAS DE CUSTEIO			119.595.500
3.1.1.0	PESSOAL		48.527.000	
3.1.1.1	PESSOAL CIVIL	48.527.000		
	VENCIMENTOS E VANTAGENS FIXAS	37.180.000		
	DESPESAS VARIÁVEIS	11.347.000		
3.1.2.0	MATERIAL DE CONSUMO		5.000.000	
3.1.3.0	SERVIÇOS DE TERCEIROS		59.223.500	
3.1.3.2	OUTROS SERVIÇOS DE TERCEIROS	59.223.500		
3.1.4.0	ENCARGOS DIVERSOS		2.190.000	
3.1.5.0	DESPESAS DE EXERCÍCIOS ANTERIORES		4.655.000	
3.2.0.0	TRANSFERÊNCIAS CORRENTES			5.590.500
3.2.3.0	TRANSFERÊNCIAS DE ASSISTÊNCIA E PREVIDÊNCIA SOCIAL		300.000	
3.2.3.3	SALÁRIO-FAMÍLIA	300.000		
3.2.5.0	CONTRIBUIÇÕES DE PREVIDÊNCIA SOCIAL		4.796.500	
3.2.7.0	DIVERSAS TRANSFERÊNCIAS CORRENTES		494.000	
3.2.7.6	PESSOAS	494.000		
4.0.0.0	DESPESAS DE CAPITAL			<u>54.015.000</u>
4.1.0.0	INVESTIMENTOS			54.015.000
4.1.1.0	OBRAS PÚBLICAS		7.960.000	
4.1.2.0	SERVIÇOS EM REGIME DE PROGRAMAÇÃO ESPECIAL		16.500.000	
4.1.3.0	EQUIPAMENTOS E INSTALAÇÕES		23.140.000	
4.1.4.0	MATERIAL PERMANENTE		6.415.000	
PESSOAL E ENCARGOS SOCIAIS OUTRAS DESPESAS CORRENTES TOTAL DAS DESPESAS CORRENTES		INVESTIMENTOS DIVÊRSAS FINANCEIRAS TRANSFERÊNCIAS DE CAPITAL TOTAL DAS DESPESAS DE CAPITAL		TOTAL REAL
53.623.500 71.562.500 125.186.000		54.015.000 54.015.000		179.201.000

2200 - MINISTERIO DAS MINAS E ENERGIA	C# 1.00
DEMONSTRATIVO DA DESPESA POR FONTE DE RECURSOS, CONSOLIDANDO PROJETOS E ATIVIDADES	RECURSOS DO TESOIRO
2207 - DEPARTAMENTO DE ADMINISTRACAO	

CÓDIGO	E S P E C I F I C A Ç Ã O	PROJETOS	ATIVIDADES	TOTAL
00	ORDINARIO NAO VINCULADO		28.026.000	28.026.000
TOTAL			28.026.000	28.026.000

2200 - MINISTERIO DAS MINAS E ENERGIA	C# 1.00
PROGRAMA DE TRABALHO	RECURSOS DO TESOIRO
2207 - DEPARTAMENTO DE ADMINISTRACAO	RECURSOS ORDINARIOS

CÓDIGO	E S P E C I F I C A Ç Ã O	PROJETOS	ATIVIDADES	TOTAL
	ENERGIA E RECURSOS MINERAIS			<u>28.026.000</u>
	ADMINISTRACAO			<u>28.026.000</u>
	ADMINISTRACAO GERAL			28.026.000
2207.09070214.364 2207.09070214.438	COORDENACAO E MANUTENCAO DOS SERVICOS ADMINISTRATIVOS UTILIZACAO DE RESIDENCIAS OFICIAIS		27.946.000 80.000	
TOTAL			28.026.000	28.026.000

2200 - MINISTERIO DAS MINAS E ENERGIA	C# 1.00
NATUREZA DA DESPESA	RECURSOS DO TESOIRO
2207 - DEPARTAMENTO DE ADMINISTRACAO	

CÓDIGO	E S P E C I F I C A Ç Ã O	SUBELEMENTO E ITEM	ELEMENTO	CATEGORIA ECONOMICA
3.0.0.0	DESPESAS CORRENTES			<u>26.346.000</u>
3.1.0.0	DESPESAS DE CUSTEIO			25.473.000
3.1.1.0	PESSOAL		8.200.000	
3.1.1.1	PESSOAL CIVIL	8.200.000		
01	VENCIMENTOS E VANTAGENS FIXAS	7.850.000		
02	DESPESAS VARIAVEIS	350.000		
3.1.2.0	MATERIAL DE CONSUMO		2.484.000	
3.1.3.0	SERVICOS DE TERCEIROS		13.660.000	
3.1.3.1	REMUNERACAO DE SERVICOS PESSOAIS	50.000		
3.1.3.2	OUTROS SERVICOS DE TERCEIROS	13.610.000		
3.1.4.0	ENCARGOS DIVERSOS		709.000	
3.1.5.0	DESPESAS DE EXERCICIOS ANTERIORES		420.000	
3.2.0.0	TRANSFERENCIAS CORRENTES			873.000
3.2.3.0	TRANSFERENCIAS DE ASSISTENCIA E PREVIDENCIA SOCIAL		250.000	
3.2.3.3	SALARIO-FAMILIA	250.000		
3.2.5.0	CONTRIBUICOES DE PREVIDENCIA SOCIAL		323.000	
3.2.7.0	DIVERSAS TRANSFERENCIAS CORRENTES		300.000	
3.2.7.6	PESSOAS	300.000		
4.0.0.0	DESPESAS DE CAPITAL			<u>1.680.000</u>
4.1.0.0	INVESTIMENTOS			1.680.000
4.1.3.0	EQUIPAMENTOS E INSTALACOES		720.000	
4.1.4.0	MATERIAL PERMANENTE		960.000	

PESSOAL E ENCARGOS SOCIAIS	OUTRAS DESPESAS CORRENTES	TOTAL DAS DESPESAS CORRENTES	INVESTIMENTOS	INVESTIMENTOS FINANCEIROS	TRANSFERENCIAS DE CAPITAL	TOTAL DAS DESPESAS DE CAPITAL	TOTAL GERAL
8.773.000	17.573.000	26.346.000	1.680.000			1.680.000	28.026.000

2200 - MINISTERIO DAS MINAS E ENERGIA	DEMONSTRATIVO DA DESPESA POR FONTE DE RECURSOS, CONSOLIDANDO PROJETOS E ATIVIDADES	RECURSOS DO TESOURO
2209 - DEPARTAMENTO NACIONAL DE AGUAS E ENERGIA ELETRICA		

CÓDIGO	E S P E C I F I C A Ç Ã O	PROJETOS	ATIVIDADES	TOTAL
00	ORDINARIO NAC VINCULADO	62.010.000	106.064.000	168.074.000

TOTAL ➔	62.010.000	106.064.000	168.074.000
----------------	------------	-------------	-------------

2200 - MINISTERIO DAS MINAS E ENERGIA	PROGRAMA DE TRABALHO	RECURSOS DO TESOURO
2208 - DEPARTAMENTO NACIONAL DE AGUAS E ENERGIA ELETRICA		RECURSOS ORDINARIOS

CÓDIGO	E S P E C I F I C A Ç Ã O	PROJETOS	ATIVIDADES	TOTAL
	ENERGIA E RECURSOS MINERAIS			<u>168.074.000</u>
	ENERGIA ELETRICA			<u>106.064.000</u>
	ADMINISTRACAO GERAL			106.064.000
2208.09510212.176	COORDENACAO DA POLITICA NACIONAL DE RECURSOS HIDRICOS E ENERGETICOS		106.064.000	
	RECURSOS HIDRICOS			<u>62.010.000</u>
	ESTUDOS E PESQUISAS HIDROLOGICAS			1.050.000
2208.09542961.286	PESQUISAS DE RECURSOS HIDRICOS EM CONVENIO COM A COMPANHIA DE PESQUISAS DE RECURSOS MINERAIS	1.050.000		
	REGULARIZACAO DE CURSOS D'AGUA			60.960.000
2208.09542971.287	REGULARIZACAO DO RIO PARAIBA DO SUL	60.960.000		

TOTAL ➔	62.010.000	106.064.000	168.074.000
----------------	------------	-------------	-------------

2200 - MINISTERIO DAS MINAS E ENERGIA	NATUREZA DA DESPESA	RECURSOS DO TESOURO
2208 - DEPARTAMENTO NACIONAL DE AGUAS E ENERGIA ELETRICA		

CÓDIGO	E S P E C I F I C A Ç Ã O	SUBELEMENTO E ITEM	ELEMENTO	CATEGORIA ECONOMICA
3.0.0.0	DESPESAS CORRENTES			<u>104.306.000</u>
3.1.0.0	DESPESAS DE CUSTEIO			101.554.000
3.1.1.0	PESSOAL		32.170.000	
3.1.1.1	PESSOAL CIVIL	32.170.000		
	VENCIMENTOS E VANTAGENS FIXAS	30.170.000		
	DESPESAS VARIÁVEIS	2.000.000		
3.1.2.0	MATERIAL DE CONSUMO		2.340.000	
3.1.3.0	SERVICOS DE TERCEIROS		65.952.000	
3.1.3.2	OUTROS SERVICOS DE TERCEIROS	65.952.000		
3.1.4.0	ENCARGOS DIVERSOS		468.000	
3.1.5.0	DESPESAS DE EXERCICIOS ANTERIORES		624.000	
3.2.0.0	TRANSFERENCIAS CORRENTES			2.752.000
3.2.3.0	TRANSFERENCIAS DE ASSISTENCIA E PREVIDENCIA SOCIAL		800.000	
3.2.3.3	SALARIO-FAMILIA	800.000		
3.2.5.0	CONTRIBUICOES DE PREVIDENCIA SOCIAL		1.640.000	
3.2.7.0	DIVERSAS TRANSFERENCIAS CORRENTES		312.000	
3.2.7.6	PESSOAS	312.000		
4.0.0.0	DESPESAS DE CAPITAL			<u>63.768.000</u>
4.1.0.0	INVESTIMENTOS			2.808.000
4.1.3.0	EQUIPAMENTOS E INSTALACOES		1.872.000	
4.1.4.0	MATERIAL PERMANENTE		936.000	
4.3.0.0	TRANSFERENCIAS DE CAPITAL			60.960.000
4.3.3.0	AUXILIOS PARA OBRAS PUBLICAS		60.960.000	

PESSOAL E ENCARGOS SOCIAIS	OUTRAS DESPESAS CORRENTES	TOTAL DAS DESPESAS CORRENTES	INVESTIMENTOS	INVESTIMENTOS FINANCEIROS	TRANSFERENCIAS DE CAPITAL	TOTAL DAS DESPESAS DE CAPITAL	TOTAL GERAL
34.610.000	69.696.000	104.306.000	2.808.000		60.960.000	63.768.000	168.074.000

Ct 1.00

2200 - MINISTERIO DAS MINAS E ENERGIA
 DEMONSTRATIVO DA DESPESA POR FONTE DE RECURSOS, CONSOLIDANDO PROJETOS E ATIVIDADES RECURSOS DO TESOURO
 2209 - DEPARTAMENTO NACIONAL DA PRODUÇÃO MINERAL

CÓDIGO	ESPECIFICAÇÃO	PROJETOS	ATIVIDADES	TOTAL
00	ORDINARIO NAO VINCULADO	157.093.000	155.627.000	312.720.000
22	RECURSOS DE ORGÃOS AUTONOMOS	212.519.000		212.519.000

TOTAL	369.612.000	155.627.000	525.239.000
-------	-------------	-------------	-------------

Ct 1.00

2200 - MINISTERIO DAS MINAS E ENERGIA
 PROGRAMA DE TRABALHO RECURSOS DO TESOURO
 2209 - DEPARTAMENTO NACIONAL DA PRODUÇÃO MINERAL RECURSOS ORDINARIOS E VINCULADOS

CÓDIGO	ESPECIFICAÇÃO	PROJETOS	ATIVIDADES	TOTAL
	ENERGIA E RECURSOS MINERAIS			<u>525.239.000</u>
	ADMINISTRAÇÃO			48.700.000
	EDIFICACOES PUBLICAS			48.700.000
2209.09070253.300	CONSTRUÇÃO DE SEDES DISTRITAIS	48.700.000		
	RECURSOS MINERAIS			<u>476.539.000</u>
	ADMINISTRAÇÃO GERAL			155.627.000
2209.09530214.391	COORDENAÇÃO NACIONAL DA PRODUÇÃO MINERAL		155.627.000	
	PROSPECÇÃO E AVALIAÇÃO DE JAZIDAS			212.519.000
2209.09532893.534	* LEVANTAMENTOS, PROSPECÇÃO E AVALIAÇÃO DE MINERIOS	212.519.000		
	LEVANTAMENTOS GEOLOGICOS			108.393.000
2209.09532923.074	COMPLEMENTAÇÃO DE IMAGENS DE KADAR NO BRASIL	108.393.000		

* RECURSOS VINCULADOS	TOTAL	369.612.000	155.627.000	525.239.000
-----------------------	-------	-------------	-------------	-------------

Ct 1.00

2200 - MINISTERIO DAS MINAS E ENERGIA
 NATUREZA DA DESPESA RECURSOS DO TESOURO
 2209 - DEPARTAMENTO NACIONAL DA PRODUÇÃO MINERAL

CÓDIGO	ESPECIFICAÇÃO	SUBELEMENTO E ITEM	ELEMENTO	CATEGORIA ECONÔMICA
3.0.0.0	DESPESAS CORRENTES			<u>419.179.000</u>
3.1.0.0	DESPESAS DE CUSTEIO			414.039.000
3.1.1.0	PESSOAL		32.520.000	
3.1.1.1	PESSOAL CIVIL	32.520.000		
	VENCIMENTOS E VANTAGENS FIXAS	29.520.000		
	DESPESAS VARIÁVEIS	3.000.000		
3.1.2.0	MATERIAL DE CONSUMO		8.000.000	
3.1.3.0	SERVIÇOS DE TERCEIROS		371.959.000	
3.1.3.2	OUTROS SERVIÇOS DE TERCEIROS	371.959.000		
3.1.4.0	ENCARGOS DIVERSOS		1.248.000	
3.1.5.0	DESPESAS DE EXERCÍCIOS ANTERIORES		312.000	
3.2.0.0	TRANSFERÊNCIAS CORRENTES			5.140.000
3.2.3.0	TRANSFERÊNCIAS DE ASSISTÊNCIA E PREVIDÊNCIA SOCIAL			
3.2.3.3	SALÁRIO-FAMÍLIA	600.000	600.000	
3.2.5.0	CONTRIBUIÇÕES DE PREVIDÊNCIA SOCIAL		3.100.000	
3.2.7.0	DIVERSAS TRANSFERÊNCIAS CORRENTES		1.440.000	
3.2.7.6	PESSOAS	1.440.000		
4.0.0.0	DESPESAS DE CAPITAL			<u>106.060.000</u>
4.1.0.0	INVESTIMENTOS			106.060.000
4.1.1.0	OBRAS PÚBLICAS		48.700.000	
4.1.2.0	SERVIÇOS EM REGIME DE PROGRAMAÇÃO ESPECIAL		48.460.000	
4.1.3.0	EQUIPAMENTOS E INSTALAÇÕES		4.900.000	
4.1.4.0	MATERIAL PERMANENTE		4.000.000	

PESSOAL E ENCARGOS SOCIAIS	OUTRAS DESPESAS CORRENTES	TOTAL DAS DESPESAS CORRENTES	INVESTIMENTOS	INVERSÕES FINANCEIRAS	TRANSFERÊNCIAS DE CAPITAL	TOTAL DAS DESPESAS DE CAPITAL	TOTAL GERAL
36.220.000	382.959.000	419.179.000	106.060.000			106.060.000	525.239.000

0 - MINISTERIO DAS MINAS E ENERGIA DEMONSTRATIVO DA DESPESA POR FONTE DE RECURSOS, CONSOLIDANDO PROJETOS E ATIVIDADES	C/R 1,00
2 0 - DEPARTAMENTO DO PESSOAL	RECURSOS DO TESOIRO

CÓDIGO	ESPECIFICAÇÃO	PROJETOS	ATIVIDADES	TOTAL
00	ORDINARIO NAO VINCULADO		9.532.000	9.532.000

TOTAL		9.532.000	9.532.000
-------	--	-----------	-----------

2200 - MINISTERIO DAS MINAS E ENERGIA	PROGRAMA DE TRABALHO	RECURSOS DO TESOIRO
2210 - DEPARTAMENTO DO PESSOAL		RECURSOS ORDINARIOS

CÓDIGO	ESPECIFICAÇÃO	PROJETOS	ATIVIDADES	TOTAL
	ENERGIA E RECURSOS MINERAIS			<u>9.532.000</u>
	ADMINISTRACAO			<u>9.532.000</u>
	ADMINISTRACAO GERAL			9.532.000
2210.09070212.010	ADMINISTRACAO DE PESSOAL		9.532.000	

TOTAL		9.532.000	9.532.000
-------	--	-----------	-----------

2200 - MINISTERIO DAS MINAS E ENERGIA	NATUREZA DA DESPESA	RECURSOS DO TESOIRO
2210 - DEPARTAMENTO DO PESSOAL		

CÓDIGO	ESPECIFICAÇÃO	SUBELEMENTO E ITEM	ELEMENTO	CATEGORIA ECONÔMICA
3.0.0.0	DESPESAS CORRENTES			<u>9.198.300</u>
3.1.0.0	DESPESAS DE CUSTEIO			8.238.300
3.1.1.0	PESSOAL		6.915.000	
3.1.1.1	PESSOAL CIVIL	6.915.000		
	VENCIMENTOS E VANTAGENS FIXAS	6.615.000		
	DESPESAS VARIÁVEIS	300.000		
3.1.3.0	SERVICOS DE TERCEIROS		1.289.500	
3.1.3.2	OUTROS SERVICOS DE TERCEIROS	1.289.500		
3.1.4.0	ENCARGOS DIVERSOS		33.800	
3.2.0.0	TRANSFERENCIAS CORRENTES			960.000
3.2.3.0	TRANSFERENCIAS DE ASSISTENCIA E PREVIDENCIA SOCIAL		80.000	
3.2.3.3	SALARIO-FAMILIA	80.000		
3.2.5.0	CONTRIBUICOES DE PREVIDENCIA SOCIAL		480.000	
3.2.7.0	DIVERSAS TRANSFERENCIAS CORRENTES		400.000	
3.2.7.6	PESSOAS	400.000		
4.0.0.0	DESPESAS DE CAPITAL			<u>333.700</u>
4.1.0.0	INVESTIMENTOS			333.700
4.1.3.0	EQUIPAMENTOS E INSTALACOES		175.700	
4.1.4.0	MATERIAL PERMANENTE		158.000	

PESSOAL E ENCARGOS SOCIAIS	OUTRAS DESPESAS CORRENTES	TOTAL DAS DESPESAS CORRENTES	INVESTIMENTOS	INVESTIDOS FINANCEIROS	TRANSFERENCIAS DE CAPITAL	TOTAL DAS DESPESAS DE CAPITAL	TOTAL GERAL
7.475.000	1.723.300	9.198.300	333.700			333.700	9.532.000

MINISTÉRIO DA PREVIDÊNCIA E ASSISTÊNCIA SOCIAL

C9.100

2300 - MINISTERIO DA PREVIDENCIA E ASSISTENCIA SOCIAL

DEMONSTRATIVO DA DESPESA POR UNIDADES ORÇAMENTARIAS, CONFORME O VINCULO COM OS RECURSOS RECURSOS DO TESOURO

CÓDIGO	ESPECIFICAÇÃO	ORDINARIOS	VINCULADOS	TOTAL
2301	GABINETE DO MINISTRO	15.421.000		15.421.000
2302	SECRETARIA GERAL	93.192.000	4.440.000.000	4.533.192.000
2303	SECRETARIA GERAL - ENTIDADES SUPERVISIONADAS	619.602.000		619.602.000
2304	INSPECTORIA GERAL DE FINANÇAS	6.201.000		6.201.000
2305	DIVISÃO DE SEGURANÇA E INFORMAÇÕES	3.950.000		3.950.000
2306	SECRETARIA DE ASSISTENCIA SOCIAL	3.866.000		3.866.000
2307	SECRETARIA DE PREVIDENCIA SOCIAL	10.805.000		10.805.000
2308	SECRETARIA DE SERVIÇOS MEDICIS	6.111.000		6.111.000
2309	DEPARTAMENTO DO PESSOAL	6.844.000		6.844.000
2310	DEPARTAMENTO DE ADMINISTRAÇÃO	27.668.000		27.668.000
2311	CENTRAL DE MEDICAMENTOS	229.830.000	175.000.000	404.830.000
2312	CCNSLHC DE RECURSOS DA PREVIDENCIA SOCIAL	12.510.000		12.510.000
TOTAL		1.036.000.000	4.615.000.000	5.651.000.000

C9.100

2300 - MINISTERIO DA PREVIDENCIA E ASSISTENCIA SOCIAL

RECURSOS DO TESOURO

DEMONSTRATIVO DE FUNÇÕES, PROGRAMAS, E SUBPROGRAMAS POR PROJETOS E ATIVIDADES

CÓDIGO	ESPECIFICAÇÃO	PROJETOS	ATIVIDADES	TOTAL
1500000	ASSISTENCIA E PREVIDENCIA	14.700.000	5.636.300.000	5.651.000.000
1507000	ADMINISTRAÇÃO		50.013.000	50.013.000
1507020	SUPERVISÃO E COORDENAÇÃO SUPERIOR		14.281.000	14.281.000
1507021	ADMINISTRAÇÃO GERAL		34.932.000	34.932.000
1507217	TREINAMENTO DE RECURSOS HUMANOS		800.000	800.000
1508000	ADMINISTRAÇÃO FINANCEIRA		6.201.000	6.201.000
1508032	CONTROLE INTERNO		6.201.000	6.201.000
1509000	PLANEJAMENTO GOVERNAMENTAL		14.500.000	14.500.000
1509040	PLANEJAMENTO E ORÇAMENTAÇÃO		14.500.000	14.500.000
1529000	SERVIÇOS DE INFORMAÇÕES		3.950.000	3.950.000
1529169	SERVIÇOS DE INFORMAÇÃO E CONTRA-INFORMAÇÃO		3.950.000	3.950.000

2300 - MINISTERIO DA PREVIDENCIA E ASSISTENCIA SOCIAL		RECURSOS DO TESOURO		
DEMONSTRATIVO DE FUNÇÕES, PROGRAMAS, E SUBPROGRAMAS POR PROJETOS E ATIVIDADES				
CÓDIGO	ESPECIFICAÇÃO	PROJETOS	ATIVIDADES	TOTAL
1575000	SAUDE	10.700.000	394.130.000	404.830.000
1575021	ADMINISTRAÇÃO GERAL		14.000.000	14.000.000
1575023	DIVULGAÇÃO OFICIAL		400.000	400.000
1575054	PESQUISA CIENTIFICA		3.480.000	3.480.000
1575431	PRODUTOS PROFILÁTICOS E TERAPEUTICOS	10.700.000	376.250.000	386.950.000
1581000	ASSISTENCIA	4.000.000	629.191.000	633.191.000
1581021	ADMINISTRAÇÃO GERAL		764.000	764.000
1581428	ASSISTENCIA MEDICA E SANITARIA	2.000.000	536.499.000	538.499.000
1581483	ASSISTENCIA AO MENOR	600.000	78.702.000	79.302.000
1581486	ASSISTENCIA SOCIAL GERAL	1.400.000	13.226.000	14.626.000
1582000	PREVIDENCIA		4.538.315.000	4.538.315.000
1582492	PREVIDENCIA SOCIAL GERAL		4.538.315.000	4.538.315.000
TOTAL		14.700.000	5.636.300.000	5.651.000.000

2300 - MINISTERIO DA PREVIDENCIA E ASSISTENCIA SOCIAL		RECURSOS DO TESOURO		
CONSOLIDADAÇÃO DA DESPESA POR SUA NATUREZA				
CÓDIGO	ESPECIFICAÇÃO	SUBELEMENTO E ITEM	ELEMENTO	CATEGORIA ECONÔMICA
3.0.0.0	DESPESAS CORRENTES			5.589.030.000
3.1.0.0	DESPESAS DE CUSTEIO			484.991.000
3.1.1.0	PESSOAL		74.761.000	
3.1.1.1	PESSOAL CIVIL	74.761.000		
01	VENCIMENTOS E VANTAGENS FIXAS	65.841.000		
02	DESPESAS VARIÁVEIS	8.920.000		
3.1.2.0	MATERIAL DE CONSUMO		378.710.000	
3.1.3.0	SERVIÇOS DE TERCEIROS		28.760.000	
3.1.3.1	REMUNERAÇÃO DE SERVIÇOS PESSOAIS	2.100.000		
3.1.3.2	OUTROS SERVIÇOS DE TERCEIROS	26.660.000		
3.1.4.0	ENCARGOS DIVERSOS		2.260.000	
3.1.5.0	DESPESAS DE EXERCÍCIOS ANTERIORES		500.000	
3.2.0.0	TRANSFERÊNCIAS CORRENTES			5.104.039.000
3.2.1.0	SUBVENÇÕES SOCIAIS		3.612.000	
3.2.3.0	TRANSFERÊNCIAS DE ASSISTÊNCIA E PREVIDÊNCIA SOCIAL		365.000	
3.2.3.3	SALÁRIO-FAMÍLIA	365.000		
3.2.5.0	CONTRIBUIÇÕES DE PREVIDÊNCIA SOCIAL		5.630.000	
3.2.7.0	DIVERSAS TRANSFERÊNCIAS CORRENTES		5.094.432.000	
3.2.7.2	ENTIDADES FEDERAIS	530.388.000		
01	PESSOAL	250.675.100		
03	OUTROS CUSTEIOS	215.388.000		
04	INATIVOS	33.480.300		
06	SALÁRIO-FAMÍLIA	5.109.000		
07	CONTRIBUIÇÕES DE PREVIDÊNCIA SOCIAL	25.735.600		
3.2.7.5	FUNDAÇÕES INSTITUÍDAS PELO PODER PÚBLICO	48.944.000		
01	PESSOAL	4.144.000		
02	SERVIÇOS DE TERCEIROS - REMUNERAÇÃO DE SERVIÇOS PESSOAIS	50.000		
03	OUTROS CUSTEIOS	44.650.000		
07	CONTRIBUIÇÕES DE PREVIDÊNCIA SOCIAL	100.000		
3.2.7.6	PESSOAS	100.000		
3.2.7.8	DIVERSAS TRANSFERÊNCIAS CORRENTES - VINCULAÇÕES DE RECEITAS	4.440.000.000		
3.2.7.9	DIVERSAS	75.000.000		
4.0.0.0	DESPESAS DE CAPITAL			61.970.000
4.1.0.0	INVESTIMENTOS			9.500.000
4.1.3.0	EQUIPAMENTOS E INSTALAÇÕES		5.000.000	
4.1.4.0	MATERIAL PERMANENTE		4.500.000	
4.2.0.0	INVERSOES FINANCEIRAS			300.000
4.2.3.0	AQUISIÇÃO DE TÍTULOS REPRESENTATIVOS DE CAPITAL DE EMPRESAS EM FUNCIONAMENTO		300.000	
4.3.0.0	TRANSFERÊNCIAS DE CAPITAL			52.170.000
4.3.3.0	AUXÍLIOS PARA OBRAS PÚBLICAS		4.000.000	
4.3.4.0	AUXÍLIOS PARA EQUIPAMENTOS E INSTALAÇÕES		6.500.000	
4.3.5.0	AUXÍLIOS PARA MATERIAL PERMANENTE		5.400.000	
4.3.7.0	CONTRIBUIÇÕES DIVERSAS		36.270.000	
4.3.7.4	DIVERSAS	36.270.000		
04	OUTRAS CONTRIBUIÇÕES	36.270.000		
PESSOAL E ENCARGOS SOCIAIS		400.000.000		
OUTRAS DESPESAS CORRENTES		5.189.030.000		
TOTAL DAS DESPESAS CORRENTES		5.589.030.000		
INVESTIMENTOS		9.500.000		
INVERSOES FINANCEIRAS		300.000		
TRANSFERÊNCIAS DE CAPITAL		52.170.000		
TOTAL DAS DESPESAS DE CAPITAL		61.970.000		
TOTAL GERAL				5.651.000.000

C11.00

2300 - MINISTERIO DA PREVIDENCIA E ASSISTENCIA SOCIAL
 DEMONSTRATIVO DA DESPESA POR FONTE DE RECURSOS, CONSOLIDANDO PROJETOS E ATIVIDADES RECURSOS DO TESOURO
 2301 - GABINETE DO MINISTRO

CÓDIGO	ESPECIFICAÇÃO	PROJETOS	ATIVIDADES	TOTAL
00	ORDINARIO NAC VINCULADO		15.421.000	15.421.000

TOTAL →

	15.421.000	15.421.000
--	------------	------------

041.00

2300 - MINISTERIO DA PREVIDENCIA E ASSISTENCIA SOCIAL
 PROGRAMA DE TRABALHO RECURSOS DO TESOURO
 2301 - GABINETE DO MINISTRO RECURSOS ORDINARIOS

CÓDIGO	ESPECIFICAÇÃO	PROJETOS	ATIVIDADES	TOTAL
	ASSISTENCIA E PREVIDENCIA			<u>15.421.000</u>
	ADMINISTRACAO			<u>15.421.000</u>
	SUPERVISAO E COORDENACAO SUPERIOR			14.281.000
2301.15070202.001	ASSESSORAMENTO SUPERIOR		14.281.000	
	ADMINISTRACAO GERAL			1.140.000
2301.15070212.026	MANUTENCAO DE RESIDENCIAS OFICIAIS (INCLUSIVE LAVANDERIA, ALIMENTACAO DE EMPREGADOS E DA SEGURANCA)		340.000	
2301.15070214.439	CONSERVACAO, UTILIZACAO E VIGILANCIA DE RESIDENCIAS OFICIAIS (INCLUSIVE SERVICOS DE GAS, TELEFONE, LUZ, ETC)		800.000	

TOTAL →

	15.421.000	15.421.000
--	------------	------------

018.1.00

2300 - MINISTERIO DA PREVIDENCIA E ASSISTENCIA SOCIAL
 NATUREZA DA DESPESA RECURSOS DO TESOURO
 2301 - GABINETE DO MINISTRO

CÓDIGO	ESPECIFICAÇÃO	SUBELEMENTO E ITEM	ELEMENTO	CATEGORIA ECONÓMICA
3.0.0.0	DESPESAS CORRENTES			<u>14.621.000</u>
3.1.0.0	DESPESAS DE CUSTEIO			13.281.000
3.1.1.0	PESSOAL		10.441.000	
3.1.1.1	PESSOAL CIVIL	10.441.000		
	VENCIMENTOS E VANTAGENS FIXAS	9.241.000		
	DESPESAS VARIÁVEIS	1.200.000		
3.1.2.0	MATERIAL DE CONSUMO		580.000	
3.1.3.0	SERVICOS DE TERCEIROS		2.000.000	
3.1.3.1	REMUNERACAO DE SERVICOS PESSOAIS	400.000		
3.1.3.2	OUTROS SERVICOS DE TERCEIROS	1.600.000		
3.1.4.0	ENCARGOS DIVERSOS		260.000	
3.2.0.0	TRANSFERENCIAS CORRENTES			1.340.000
3.2.3.0	TRANSFERENCIAS DE ASSISTENCIA E PREVIDENCIA SOCIAL		30.000	
3.2.3.3	SALARIO-FAMILIA	30.000		
3.2.5.0	CONTRIBUICOES DE PREVIDENCIA SOCIAL		1.310.000	
4.0.0.0	DESPESAS DE CAPITAL			<u>800.000</u>
4.1.0.0	INVESTIMENTOS			800.000
4.1.3.0	EQUIPAMENTOS E INSTALACOES		400.000	
4.1.4.0	MATERIAL PERMANENTE		400.000	

PESSOAL E ENCARGOS SOCIAIS	OUTRAS DESPESAS CORRENTES	TOTAL DAS DESPESAS CORRENTES	INVESTIMENTOS	INVESTIMENTOS FINANCEIROS	TRANSFERENCIAS DE CAPITAL	TOTAL DAS DESPESAS DE CAPITAL	TOTAL GERAL
11.781.000	2.840.000	14.621.000	800.000			800.000	15.421.000

2300 - MINISTERIO DA PREVIDENCIA E ASSISTENCIA SOCIAL DEMONSTRATIVO DA DESPESA POR FONTE DE RECURSOS, CONSOLIDANDO PROJETOS E ATIVIDADES	C/1.00 RECURSOS DO TESOURO
2302 - SECRETARIA GERAL	

CÓDIGO	E S P E C I F I C A Ç Ã O	PROJETOS	ATIVIDADES	TOTAL
00 23	ORDINARIO NAL VINCULADO CCTA DE PREVIDENCIA		93.192.000 4.440.000.000	93.192.000 4.440.000.000
TOTAL ➔			4.533.192.000	4.533.192.000

2300 - MINISTERIO DA PREVIDENCIA E ASSISTENCIA SOCIAL PROGRAMA DE TRABALHO	C/1.00 RECURSOS DO TESOURO RECURSOS ORDINARIOS E VINCULADOS
2302 - SECRETARIA GERAL	

CÓDIGO	E S P E C I F I C A Ç Ã O	PROJETOS	ATIVIDADES	TOTAL
	ASSISTENCIA E PREVIDENCIA			<u>4.533.192.000</u>
	ADMINISTRAÇÃO			80.000
	ADMINISTRAÇÃO GERAL			80.000
2302.15070214.438	UTILIZAÇÃO DE RESCENCIAS OFICIAIS		80.000	
	PLANEJAMENTO GOVERNAMENTAL			<u>14.500.000</u>
	PLANEJAMENTO E ORÇAMENTAÇÃO			14.500.000
2302.15090402.005	COORDENAÇÃO DO PLANEJAMENTO		14.500.000	
	ASSISTENCIA			<u>3.612.000</u>
	ASSISTENCIA AO MENOR			612.000
2302.15814832.505	ASSISTENCIA FINANCEIRA A ASSOCIACAO TUTELAR DE MENORES CA GUANABARA		12.000	
2302.15814832.505	ASSISTENCIA FINANCEIRA AO PATRONATO DE MENJRES - RJ		600.000	
	ASSISTENCIA SOCIAL GERAL			3.000.000
2302.15814862.014	ASSISTENCIA FINANCEIRA A ENTIDADES		3.000.000	
	PREVIDENCIA			<u>4.515.000.000</u>
	PREVIDENCIA SOCIAL GERAL			4.515.000.000
2302.15824922.568	* CONTRIBUICAO DA UNIAO PARA O FUNDO DE LIQUIDEZ DA PREVIDENCIA SOCIAL		4.515.000.000	
TOTAL ➔			4.533.192.000	4.533.192.000

* RECURSOS VINCULADOS

2300 - MINISTERIO DA PREVIDENCIA E ASSISTENCIA SOCIAL NATUREZA DA DESPESA	C/1.00 RECURSOS DO TESOURO
2302 - SECRETARIA GERAL	

CÓDIGO	E S P E C I F I C A Ç Ã O	SUBELEMENTO E ITEM	ELEMENTO	CATEGORIA ECONÔMICA
3.0.0.0	DESPESAS CORRENTES			<u>4.532.392.000</u>
3.1.0.0	DESPESAS DE CUSTEIO			13.080.000
3.1.1.0	PESSOAL		10.400.000	
3.1.1.1	PESSOAL CIVIL	10.400.000		
	VENCIMENTOS E VANTAGENS FIXAS	7.700.000		
	DESPESAS VARIÁVEIS	2.700.000		
3.1.2.0	MATERIAL DE CONSUMO		1.000.000	
3.1.3.0	SERVICIOS DE TERCEIROS		1.480.000	
3.1.3.1	REMUNERACAO DE SERVICIOS PESSOAIS	400.000		
3.1.3.2	OUTROS SERVICIOS DE TERCEIROS	1.080.000		
3.1.4.0	ENCARGOS DIVERSOS		200.000	
3.2.0.0	TRANSFERENCIAS CORRENTES			4.519.312.000
3.2.1.0	SUBVENCOES SOCIAIS		3.612.000	
3.2.2.0	TRANSFERENCIAS DE ASSISTENCIA E PREVIDENCIA SOCIAL		60.000	
3.2.3.3	SALARIO-FAMILIA	60.000		
3.2.5.0	CONTRIBUICOES DE PREVIDENCIA SOCIAL		640.000	
3.2.7.0	DIVERSAS TRANSFERENCIAS CORRENTES		4.515.000.000	
3.2.7.8	DIVERSAS TRANSFERENCIAS CORRENTES - VINCULACOES DE RECEITAS	4.440.000.000		
3.2.7.9	DIVERSAS	75.000.000		
4.0.0.0	DESPESAS DE CAPITAL			800.000
4.1.0.0	INVESTIMENTOS			800.000
4.1.3.0	EQUIPAMENTOS E INSTALACOES		400.000	
4.1.4.0	MATERIAL PERMANENTE		400.000	

PESSOAL E ENCARGOS SOCIAIS	OUTRAS DESPESAS CORRENTES	TOTAL DAS DESPESAS CORRENTES	INVESTIMENTOS	TRANSFERENCIAS DE CAPITAL	TOTAL DAS DESPESAS DE CAPITAL	TOTAL GERAL
11.100.000	4.521.292.000	4.532.392.000	800.000		800.000	4.533.192.000

C9.100

2300 - MINISTERIO DA PREVIDENCIA E ASSISTENCIA SOCIAL
 DEMONSTRATIVO DA DESPESA POR FONTE DE RECURSOS, CONSOLIDANDO PROJETOS E ATIVIDADES RECURSOS DO TESOURO
 2303 - SECRETARIA GERAL - ENTIDADES SUPERVISIONADAS

CÓDIGO	ESPECIFICAÇÃO	PROJETOS	ATIVIDADES	TOTAL
00	ORDINARIO NAO VINCULADO	4.000.000	615.602.000	619.602.000
TOTAL		4.000.000	615.602.000	619.602.000

C9.100

2300 - MINISTERIO DA PREVIDENCIA E ASSISTENCIA SOCIAL
 PROGRAMA DE TRABALHO RECURSOS DO TESOURO
 RECURSOS ORDINARIOS
 2303 - SECRETARIA GERAL - ENTIDADES SUPERVISIONADAS

CÓDIGO	ESPECIFICAÇÃO	PROJETOS	ATIVIDADES	TOTAL
	ASSISTENCIA E PREVIDENCIA			619.602.000
	ASSISTENCIA			<u>619.602.000</u>
	ADMINISTRACAO GERAL			764.000
2303.15810212.915	ATIVIDADES A CARGO DA FUNDACAO ABRIGO CRISTO REDENTOR		764.000	
	ASSISTENCIA MEDICA E SANITARIA			532.388.000
2303.15814281.915	PROJETOS A CARGO DA FUNDACAO ABRIGO CRISTO REDENTOR	2.000.000		
2303.15814282.913	ATIVIDADES A CARGO DO INSTITUTO DE PREVIDENCIA E ASSISTENCIA DOS SERVIDORES DO ESTADO		530.388.000	
	ASSISTENCIA AO MENOR			78.600.000
2303.15814831.915	PROJETOS A CARGO DA FUNDACAO ABRIGO CRISTO REDENTOR	600.000		
2303.15814832.813	ATIVIDADES A CARGO DA FUNDACAO NACIONAL DO BEM ESTAR DO MENOR		72.270.000	
2303.15814832.915	ATIVIDADES A CARGO DA FUNDACAO ABRIGO CRISTO REDENTOR		5.820.000	
	ASSISTENCIA SOCIAL GERAL			7.760.000
2303.15814861.915	PROJETOS A CARGO DA FUNDACAO ABRIGO CRISTO REDENTOR	1.400.000		
2303.15814862.915	ATIVIDADES A CARGO DA FUNDACAO ABRIGO CRISTO REDENTOR		6.360.000	
TOTAL		4.000.000	615.602.000	619.602.000

C9.100

2300 - MINISTERIO DA PREVIDENCIA E ASSISTENCIA SOCIAL
 NATUREZA DA DESPESA RECURSOS DO TESOURO
 2303 - SECRETARIA GERAL - ENTIDADES SUPERVISIONADAS

CÓDIGO	ESPECIFICAÇÃO	SUBELEMENTO E ITEM	ELEMENTO	CATEGORIA ECONOMICA
3.0.0.0	DESPESAS CORRENTES			579.332.000
3.2.0.0	TRANSFERENCIAS CORRENTES			579.332.000
3.2.7.0	DIVERSAS TRANSFERENCIAS CORRENTES		579.332.000	
3.2.7.2	ENTIDADES FEDERAIS	<u>530.388.000</u>		
01	PESSOAL	250.675.100		
03	OUTROS CUSTEIOS	215.388.000		
04	INATIVOS	33.480.300		
06	SALARIO-FAMILIA	5.109.000		
07	CONTRIBUICOES DE PREVIDENCIA SOCIAL	25.735.600		
3.2.7.5	FUNDACOES INSTITUIDAS PELO PODER PUBLICO	<u>48.944.000</u>		
01	PESSOAL	4.144.000		
02	SERVICOS DE TERCEIROS - REMUNERACAO DE SERVICOS PESSOAIS	50.000		
03	OUTROS CUSTEIOS	44.650.000		
07	CONTRIBUICOES DE PREVIDENCIA SOCIAL	100.000		
4.0.0.0	DESPESAS DE CAPITAL			40.270.000
4.3.0.0	TRANSFERENCIAS DE CAPITAL			40.270.000
4.3.3.0	AUXILIOS PARA OBRAS PUBLICAS		4.000.000	
4.3.7.0	CONTRIBUICOES DIVERSAS		36.270.000	
4.3.7.4	DIVERSAS	<u>36.270.000</u>		
04	OUTRAS CONTRIBUICOES	36.270.000		

RECURSOS DO TESOURO	319.244.000	OUTRAS DESPESAS COMITIDAS	260.088.000	TOTAL DAS DESPESAS COMITIDAS	579.332.000	INVESTIMENTOS		RECURSOS FINANCEIROS		TRANSFERENCIAS DE CAPITAL	40.270.000	TOTAL DAS DESPESAS DE CAPITAL	40.270.000	TOTAL GERAL	619.602.000
---------------------	-------------	---------------------------	-------------	------------------------------	-------------	---------------	--	----------------------	--	---------------------------	------------	-------------------------------	------------	-------------	-------------

2300 - MINISTERIO DA PREVIDENCIA E ASSISTENCIA SOCIAL CIS 1.00
 DEMONSTRATIVO DA DESPESA POR FONTE DE RECURSOS, CONSOLIDANDO PROJETOS E ATIVIDADES RECURSOS DO TESOIRO
 2304 - INSPETORIA GERAL DE FINANÇAS

CÓDIGO	ESPECIFICAÇÃO	PROJETOS	ATIVIDADES	TOTAL
00	ORDINARIO NAC VINCULADO		6.201.000	6.201.000

TOTAL ➡

	6.201.000	6.201.000
--	-----------	-----------

2300 - MINISTERIO DA PREVIDENCIA E ASSISTENCIA SOCIAL CIS 1.00
 PROGRAMA DE TRABALHO RECURSOS DO TESOIRO
 2304 - INSPETORIA GERAL DE FINANÇAS RECURSOS ORDINARIOS

CÓDIGO	ESPECIFICAÇÃO	PROJETOS	ATIVIDADES	TOTAL
	ASSISTENCIA E PREVIDENCIA			6.201.000
	ADMINISTRAÇÃO FINANCEIRA			6.201.000
	CENTRO INTERNO			6.201.000
2304.15080322.011	ADMINISTRAÇÃO FINANCEIRA, CONTABILIDADE E AUDITORIA		6.201.000	

TOTAL ➡

	6.201.000	6.201.000
--	-----------	-----------

2300 - MINISTERIO DA PREVIDENCIA E ASSISTENCIA SOCIAL CIS 1.00
 NATUREZA DA DESPESA RECURSOS DO TESOIRO
 2304 - INSPETORIA GERAL DE FINANÇAS

CÓDIGO	ESPECIFICAÇÃO	SUBELEMENTO E ITEM	ELEMENTO	CATEGORIA ECONÓMICA
3.0.0.0	DESPESAS CORRENTES			5.901.000
3.1.0.0	DESPESAS DE CUSTEIO			5.600.000
3.1.1.0	PESSOAL		4.900.000	
3.1.1.1	PESSOAL CIVIL	4.900.000		
	VENCIMENTOS E VANTAGENS FIXAS	4.200.000		
	DESPESAS VARIÁVEIS	700.000		
3.1.2.0	MATERIAL DE CONSUMO		300.000	
3.1.3.0	SERVICIOS DE TERCEIROS		300.000	
3.1.3.2	OUTROS SERVIÇOS DE TERCEIROS	300.000		
3.1.4.0	ENCARGOS DIVERSOS		100.000	
3.2.0.0	TRANSFERENCIAS CORRENTES			301.000
3.2.3.0	TRANSFERENCIAS DE ASSISTENCIA E PREVIDENCIA SOCIAL		21.000	
3.2.3.3	SALARIO-FAMILIA	21.000		
3.2.5.0	CONTRIBUICOES DE PREVIDENCIA SOCIAL		280.000	
4.0.0.0	DESPESAS DE CAPITAL			300.000
4.1.0.0	INVESTIMENTOS			300.000
4.1.3.0	EQUIPAMENTOS E INSTALACOES		200.000	
4.1.4.0	MATERIAL PERMANENTE		100.000	

PESSOAL E ENCARGOS SOCIAIS	OUTRAS DESPESAS CORRENTES	TOTAL DAS DESPESAS CORRENTES	INVESTIMENTOS	MATERIAL PERMANENTE	TRANSFERENCIAS DE CAPITAL	TOTAL DAS DESPESAS DE CAPITAL	TOTAL GERAL
5.201.000	700.000	5.901.000	300.000			300.000	6.201.000

04100

2300 - MINISTERIO DA PREVIDENCIA E ASSISTENCIA SOCIAL
 DEMONSTRATIVO DA DESPESA POR FONTE DE RECURSOS, CONSOLIDANDO PROJETOS E ATIVIDADES RECURSOS DO TESOURO
 2305 - DIVISÃO DE SEGURANÇA E INFORMAÇÕES

CÓDIGO	ESPECIFICAÇÃO	PROJETOS	ATIVIDADES	TOTAL
00	ORDINARIO NAO VINCULADO		3.950.000	3.950.000
TOTAL			3.950.000	3.950.000

04100

2300 - MINISTERIO DA PREVIDENCIA E ASSISTENCIA SOCIAL
 PROGRAMA DE TRABALHO RECURSOS DO TESOURO
 2305 - DIVISÃO DE SEGURANÇA E INFORMAÇÕES RECURSOS ORDINARIOS

CÓDIGO	ESPECIFICAÇÃO	PROJETOS	ATIVIDADES	TOTAL
2305.15291692.003	ASSISTENCIA E PREVIDENCIA			3.950.000
	SERVICCS DE INFORMACOES			3.950.000
	SERVICOS DE INFORMAC#C E CONTRA-INFORMAC#O			3.950.000
	ASSESSORAMENTO RELACIONADO A SEGURANCA NACIONAL		3.950.000	
TOTAL			3.950.000	3.950.000

048 100

2300 - MINISTERIO DA PREVIDENCIA E ASSISTENCIA SOCIAL
 NATUREZA DA DESPESA
 2305 - DIVISÃO DE SEGURANÇA E INFORMAÇÕES RECURSOS DO TESOURO

CÓDIGO	ESPECIFICAÇÃO	SUBELEMENTO E ITEM	ELEMENTO	CATEGORIA ECONÔMICA
3.0.0.0	DESPESAS CORRENTES			3.450.000
3.1.0.0	DESPESAS DE CUSTEIO			3.200.000
3.1.1.0	PESSOAL		2.100.000	
3.1.1.1	PESSOAL CIVIL	2.100.000		
	01 VENCIMENTOS E VANTAGENS FIXAS	1.800.000		
	02 DESPESAS VARIÁVEIS	300.000		
3.1.2.0	MATERIAL DE CONSUMO		400.000	
3.1.3.0	SERVICOS DE TERCEIROS		400.000	
3.1.3.2	OUTROS SERVICOS DE TERCEIROS	400.000		
3.1.4.0	ENCARGOS DIVERSOS		300.000	
3.2.0.0	TRANSFERENCIAS CORRENTES			250.000
3.2.3.0	TRANSFERENCIAS DE ASSISTENCIA E PREVIDENCIA SOCIAL		10.000	
3.2.3.3	SALARIO-FAMILIA	10.000		
3.2.5.0	CONTRIBUICOES DE PREVIDENCIA SOCIAL		240.000	
4.0.0.0	DESPESAS DE CAPITAL			500.000
4.1.0.0	INVESTIMENTOS			500.000
4.1.3.0	EQUIPAMENTOS E INSTALACOES		300.000	
4.1.4.0	MATERIAL PERMANENTE		200.000	
PESSOAL E ENCARGOS SOCIAIS 2.350.000 OUTRAS DESPESAS CORRENTES 1.100.000 TOTAL DAS DESPESAS CORRENTES 3.450.000 INVESTIMENTOS 500.000 INTERESSES FINANCEIROS TRANSFERENCIAS DE CAPITAL TOTAL DAS DESPESAS DE CAPITAL 500.000 TOTAL GERAL 3.950.000				

2300 - MINISTERIO DA PREVIDENCIA E ASSISTENCIA SOCIAL
 DEMONSTRATIVO DA DESPESA POR FONTE DE RECURSOS, CONSOLIDANDO PROJETOS E ATIVIDADES RECURSOS DO TESOURO
 2306 - SECRETARIA DE ASSISTENCIA SOCIAL

CÓDIGO	ESPECIFICAÇÃO	PROJETOS	ATIVIDADES	TOTAL
00	ORDINARIO NÃO VINCULADO		3.866.000	3.866.000

TOTAL →

	3.866.000	3.866.000
--	-----------	-----------

2300 - MINISTERIO DA PREVIDENCIA E ASSISTENCIA SOCIAL
 PROGRAMA DE TRABALHO RECURSOS DO TESOURO
 2306 - SECRETARIA DE ASSISTENCIA SOCIAL RECURSOS ORDINARIOS

CÓDIGO	ESPECIFICAÇÃO	PROJETOS	ATIVIDADES	TOTAL
2306.15814862.383	ASSISTENCIA E PREVIDENCIA			3.866.000
	ASSISTENCIA			3.866.000
	ASSISTENCIA SOCIAL GERAL			3.866.000
	COORDENACAO E FISCALIZACAO DA POLITICA DE ASSISTENCIA SOCIAL		3.866.000	

TOTAL →

	3.866.000	3.866.000
--	-----------	-----------

2300 - MINISTERIO DA PREVIDENCIA E ASSISTENCIA SOCIAL
 NATUREZA DA DESPESA RECURSOS DO TESOURO
 2306 - SECRETARIA DE ASSISTENCIA SOCIAL

CÓDIGO	ESPECIFICAÇÃO	SUBELEMENTO E ITEM	ELEMENTO	CATEGORIA ECONÔMICA
3.0.0.0	DESPESAS CORRENTES			3.266.000
3.1.0.0	DESPESAS DE CUSTEIO			3.100.000
3.1.1.0	PESSOAL		2.000.000	
3.1.1.1	PESSOAL CIVIL	2.000.000		
	01 VENCIMENTOS E VANTAGENS FIXAS	1.600.000		
	02 DESPESAS VARIÁVEIS	400.000		
3.1.2.0	MATERIAL DE CONSUMO		400.000	
3.1.3.0	SERVIÇOS DE TERCEIROS		600.000	
3.1.3.1	REMUNERAÇÃO DE SERVIÇOS PESSOAIS	200.000		
3.1.3.2	OUTROS SERVIÇOS DE TERCEIROS	400.000		
3.1.4.0	ENCARGOS DIVERSOS		100.000	
3.2.0.0	TRANSFERÊNCIAS CORRENTES			166.000
3.2.3.0	TRANSFERÊNCIAS DE ASSISTENCIA E PREVIDENCIA SOCIAL		10.000	
3.2.3.3	SALARIO-FAMILIA	10.000		
3.2.5.0	CONTRIBUICOES DE PREVIDENCIA SOCIAL		156.000	
4.0.0.0	DESPESAS DE CAPITAL			600.000
4.1.0.0	INVESTIMENTOS			600.000
4.1.3.0	EQUIPAMENTOS E INSTALACOES		400.000	
4.1.4.0	MATERIAL PERMANENTE		200.000	

PESSOAL E ENCARGOS SOCIAIS	OUTRAS DESPESAS CORRENTES	TOTAL DAS DESPESAS CORRENTES	INVESTIMENTOS	INVESTIMENTOS FINANCEIROS	TRANSFERÊNCIAS DE CAPITAL	TOTAL DAS DESPESAS DE CAPITAL	TOTAL GERAL
2.166.000	1.100.000	3.266.000	600.000			600.000	3.866.000

C1100

2300 - MINISTERIO DA PREVIDENCIA E ASSISTENCIA SOCIAL
 DEMONSTRATIVO DA DESPESA POR FONTE DE RECURSOS, CONSOLIDANDO PROJETOS E ATIVIDADES RECURSOS DO TESOURO
 2307 - SECRETARIA DE PREVIDENCIA SOCIAL

CÓDIGO	ESPECIFICAÇÃO	PROJETOS	ATIVIDADES	TOTAL
00	ORDINARIO NAC VINCULADO		10.805.000	10.805.000

TOTAL ➡

	10.805.000	10.805.000
--	------------	------------

C1100

2300 - MINISTERIO DA PREVIDENCIA E ASSISTENCIA SOCIAL
 PROGRAMA DE TRABALHO RECURSOS DO TESOURO
 2307 - SECRETARIA DE PREVIDENCIA SOCIAL RECURSOS ORDINARIOS

CÓDIGO	ESPECIFICAÇÃO	PROJETOS	ATIVIDADES	TOTAL
2307.15824922.384	ASSISTENCIA E PREVIDENCIA			10.805.000
	PREVIDENCIA			10.805.000
	PREVIDENCIA SOCIAL GERAL			10.805.000
	COORDENACAO E FISCALIZACAO DA POLITICA DE PREVIDENCIA SOCIAL		10.805.000	

TOTAL ➡

	10.805.000	10.805.000
--	------------	------------

C1100

2300 - MINISTERIO DA PREVIDENCIA E ASSISTENCIA SOCIAL
 NATUREZA DA DESPESA RECURSOS DO TESOURO
 2307 - SECRETARIA DE PREVIDENCIA SOCIAL

CÓDIGO	ESPECIFICAÇÃO	SUBELEMENTO E ITEM	ELEMENTO	CATEGORIA ECONOMICA
3.0.0.0	DESPESAS CORRENTES			10.405.000
3.1.0.0	DESPESAS DE CUSTEIO			10.300.000
3.1.1.0	PESSOAL		9.400.000	
3.1.1.1	PESSOAL CIVIL	9.400.000		
	01 VENCIMENTOS E VANTAGENS FIXAS	9.000.000		
	02 DESPESAS VARIÁVEIS	400.000		
3.1.2.0	MATERIAL DE CONSUMO		400.000	
3.1.3.0	SERVICOS DE TERCEIROS		400.000	
3.1.3.2	OUTROS SERVICOS DE TERCEIROS	400.000		
3.1.4.0	ENCARGOS DIVERSOS		100.000	
3.2.0.0	TRANSFERENCIAS CORRENTES			105.000
3.2.3.0	TRANSFERENCIAS DE ASSISTENCIA E PREVIDENCIA SOCIAL		75.000	
3.2.3.3	SALARIO-FAMILIA	75.000		
3.2.5.0	CONTRIBUICOES DE PREVIDENCIA SOCIAL		30.000	
4.0.0.0	DESPESAS DE CAPITAL			400.000
4.1.0.0	INVESTIMENTOS			400.000
4.1.3.0	EQUIPAMENTOS E INSTALACOES		200.000	
4.1.4.0	MATERIAL PERMANENTE		200.000	

PESSOAL E ENCARGOS SOCIAIS	OUTRAS DESPESAS CORRENTES	TOTAL DAS DESPESAS CORRENTES	INVESTIMENTOS	OUTRAS DESPESAS DE CAPITAL	TRANSFERENCIAS DE CAPITAL	TOTAL DAS DESPESAS DE CAPITAL	TOTAL BRUTO
9.505.000	900.000	10.405.000	400.000			400.000	10.805.000

Cr\$ 1,00

2300 - MINISTERIO DA PREVIDENCIA E ASSISTENCIA SOCIAL
 DEMONSTRATIVO DA DESPESA POR FONTE DE RECURSOS, CONSOLIDANDO PROJETOS E ATIVIDADES RECURSOS DO TESOURO
 2308 - SECRETARIA DE SERVIÇOS MEDICOS

CÓDIGO	ESPECIFICAÇÃO	PROJETOS	ATIVIDADES	TOTAL
00	ORDINARIO NAO VINCULADO		6.111.000	6.111.000

TOTAL ➡

		6.111.000	6.111.000
--	--	-----------	-----------

Cr\$ 1,00

2300 - MINISTERIO DA PREVIDENCIA E ASSISTENCIA SOCIAL
 PROGRAMA DE TRABALHO RECURSOS DO TESOURO
 2308 - SECRETARIA DE SERVIÇOS MEDICOS RECURSOS ORDINARIOS

CÓDIGO	ESPECIFICAÇÃO	PROJETOS	ATIVIDADES	TOTAL
2308.15814282.523	ASSISTENCIA E PREVIDENCIA			6.111.000
	ASSISTENCIA			6.111.000
	ASSISTENCIA MEDICA E SANITARIA			6.111.000
	COORDENAÇÃO DOS SERVIÇOS MEDICO-PREVIDENCIARIOS		6.111.000	

TOTAL ➡

		6.111.000	6.111.000
--	--	-----------	-----------

Cr\$ 1,00

2300 - MINISTERIO DA PREVIDENCIA E ASSISTENCIA SOCIAL
 NATUREZA DA DESPESA RECURSOS DO TESOURO
 2308 - SECRETARIA DE SERVIÇOS MEDICOS

CÓDIGO	ESPECIFICAÇÃO	SUBELEMENTO E ITEM	ELEMENTO	CATEGORIA ECONÔMICA
3.0.0.0	DESPESAS CORRENTES			5.711.000
3.1.0.0	DESPESAS DE CUSTEIO			5.600.000
3.1.1.0	PESSOAL		4.700.000	
3.1.1.1	PESSOAL CIVIL	4.700.000		
	01 VENCIMENTOS E VANTAGENS FIXAS	4.100.000		
	02 DESPESAS VARIÁVEIS	600.000		
3.1.2.0	MATERIAL DE CONSUMO		400.000	
3.1.3.0	SERVIÇOS DE TERCEIROS		400.000	
3.1.3.2	OUTROS SERVIÇOS DE TERCEIROS	400.000		
3.1.4.0	ENCARGOS DIVERSOS		100.000	
3.2.0.0	TRANSFERENCIAS CORRENTES			111.000
3.2.3.0	TRANSFERENCIAS DE ASSISTENCIA E PREVIDENCIA SOCIAL		15.000	
3.2.3.3	SALARIO-FAMILIA	15.000		
3.2.5.0	CONTRIBUIÇÕES DE PREVIDENCIA SOCIAL		96.000	
4.0.0.0	DESPESAS DE CAPITAL			400.000
4.1.0.0	INVESTIMENTOS			400.000
4.1.3.0	EQUIPAMENTOS E INSTALAÇÕES		200.000	
4.1.4.0	MATERIAL PERMANENTE		200.000	

PESSOAL E ENCARGOS SOCIAIS	OUTRAS DESPESAS CORRENTES	TOTAL DAS DESPESAS CORRENTES	INVESTIMENTOS	INVERSAOES FINANCEIRAS	TRANSFERENCIAS DE CAPITAL	TOTAL DAS DESPESAS DE CAPITAL	TOTAL GERAL
4.811.000	900.000	5.711.000	400.000			400.000	6.111.000

C11.00

2300 - MINISTERIO DA PREVIDENCIA E ASSISTENCIA SOCIAL
 DEMONSTRATIVO DA DESPESA POR FONTE DE RECURSOS, CONSOLIDANDO PROJETOS E ATIVIDADES RECURSOS DO TESOURO
 2309 - DEPARTAMENTO DO PESSOAL

CÓDIGO	ESPECIFICAÇÃO	PROJETOS	ATIVIDADES	TOTAL
00	ORDINARIO NÃO VINCULADO		6.844.000	6.844.000
TOTAL			6.844.000	6.844.000

C11.00

2300 - MINISTERIO DA PREVIDENCIA E ASSISTENCIA SOCIAL
 PROGRAMA DE TRABALHO RECURSOS DO TESOURO
 2309 - DEPARTAMENTO DO PESSOAL RECURSOS ORDINARIOS

CÓDIGO	ESPECIFICAÇÃO	PROJETOS	ATIVIDADES	TOTAL
	ASSISTENCIA E PREVIDENCIA			6.844.000
	ADMINISTRACAO			6.844.000
	ADMINISTRACAO GERAL			6.044.000
2309.15070212.010	ADMINISTRACAO DE PESSOAL		6.044.000	
	TREINAMENTO DE RECURSOS HUMANOS			800.000
2309.15072172.023	CAPACITACAO DE RECURSOS HUMANOS		800.000	
TOTAL			6.844.000	6.844.000

C18.1.00

2300 - MINISTERIO DA PREVIDENCIA E ASSISTENCIA SOCIAL
 NATUREZA DA DESPESA RECURSOS DO TESOURO
 2309 - DEPARTAMENTO DO PESSOAL

CÓDIGO	ESPECIFICAÇÃO	SUBELEMENTO E ITEM	ELEMENTO	CATEGORIA ECONOMICA
3.0.0.0	DESPESAS CORRENTES			6.444.000
3.1.0.0	DESPESAS DE CUSTEIO			6.100.000
3.1.1.0	PESSOAL		4.100.000	
3.1.1.1	PESSOAL CIVIL	4.100.000		
	VENCIMENTOS E VANTAGENS FIXAS	3.300.000		
	DESPESAS VARIÁVEIS	800.000		
3.1.2.0	MATERIAL DE CONSUMO		700.000	
3.1.3.0	SERVICOS DE TERCEIROS		1.200.000	
3.1.3.1	REMUNERACAO DE SERVICOS PESSOAIS	600.000		
3.1.3.2	OUTROS SERVICOS DE TERCEIROS	600.000		
3.1.4.0	ENCARGOS DIVERSOS		100.000	
3.2.0.0	TRANSFERENCIAS CORRENTES			344.000
3.2.3.0	TRANSFERENCIAS DE ASSISTENCIA E PREVIDENCIA SOCIAL		24.000	
3.2.3.3	SALARIO-FAMILIA	24.000		
3.2.5.0	CONTRIBUICOES DE PREVIDENCIA SOCIAL		220.000	
3.2.7.0	DIVERSAS TRANSFERENCIAS CORRENTES		100.000	
3.2.7.6	PESSOAS	100.000		
4.0.0.0	DESPESAS DE CAPITAL			400.000
4.1.0.0	INVESTIMENTOS			400.000
4.1.3.0	EQUIPAMENTOS E INSTALACOES		200.000	
4.1.4.0	MATERIAL PERMANENTE		200.000	

PESSOAL E ENCARGOS SOCIAIS	OUTRAS DESPESAS CORRENTES	TOTAL DAS DESPESAS CORRENTES	INVESTIMENTOS	TRANSFERENCIAS DE CAPITAL	TOTAL DAS DESPESAS DE CAPITAL	TOTAL GERAL
4.344.000	2.100.000	6.444.000	400.000		400.000	6.844.000

C/1.00

2300 - MINISTERIO DA PREVIDENCIA E ASSISTENCIA SOCIAL
 DEMONSTRATIVO DA DESPESA POR FONTE DE RECURSOS, CONSOLIDANDO PROJETOS E ATIVIDADES RECURSOS DO TESOURO
 2310 - DEPARTAMENTO DE ADMINISTRACAO

CÓDIGO	ESPECIFICAÇÃO	PROJETOS	ATIVIDADES	TOTAL
00	ORDINARIC NÃO VINCULADO		27.668.000	27.668.000

TOTAL ➡

	27.668.000	27.668.000
--	------------	------------

C/1.00

2300 - MINISTERIO DA PREVIDENCIA E ASSISTENCIA SOCIAL
 PROGRAMA DE TRABALHO RECURSOS DO TESOURO
 RECURSOS ORDINARIOS
 2310 - DEPARTAMENTO DE ADMINISTRACAO

CÓDIGO	ESPECIFICAÇÃO	PROJETOS	ATIVIDADES	TOTAL
	ASSISTENCIA E PREVIDENCIA			27.668.000
	ADMINISTRACAO			27.668.000
	ADMINISTRACAO GERAL			27.668.000
2310.15070214.364	COORDENACAO E MANUTENCAO DOS SERVICOS ADMINISTRATIVOS		27.668.000	

TOTAL ➡

	27.668.000	27.668.000
--	------------	------------

C/1.00

2300 - MINISTERIO DA PREVIDENCIA E ASSISTENCIA SOCIAL
 NATUREZA DA DESPESA
 2310 - DEPARTAMENTO DE ADMINISTRACAO RECURSOS DO TESOURO

CÓDIGO	ESPECIFICAÇÃO	SUBELEMENTO E ITEM	ELEMENTO	CATEGORIA ECONOMICA
3.0.0.0	DESPESAS CORRENTES			23.368.000
3.1.0.0	DESPESAS DE CUSTEIO			22.180.000
3.1.1.0	PESSOAL		7.500.000	
3.1.1.1	PESSOAL CIVIL	7.500.000		
01	VENCIMENTOS E VANTAGENS FIXAS	6.600.000		
02	DESPESAS VARIAVEIS	900.000		
3.1.2.0	MATERIAL DE CONSUMO		3.880.000	
3.1.3.0	SERVICOS DE TERCEIROS		9.700.000	
3.1.3.2	OUTROS SERVICOS DE TERCEIROS	9.700.000		
3.1.4.0	ENCARGOS DIVERSOS		600.000	
3.1.5.0	DESPESAS DE EXERCICIOS ANTERIORES		500.000	
3.2.0.0	TRANSFERENCIAS CORRENTES			1.188.000
3.2.3.0	TRANSFERENCIAS DE ASSISTENCIA E PREVIDENCIA SOCIAL		60.000	
3.2.3.3	SALARIO-FAMILIA	60.000		
3.2.5.0	CONTRIBUICOES DE PREVIDENCIA SOCIAL		1.128.000	
4.0.0.0	DESPESAS DE CAPITAL			4.300.000
4.1.0.0	INVESTIMENTOS			4.000.000
4.1.3.0	EQUIPAMENTOS E INSTALACOES		2.000.000	
4.1.4.0	MATERIAL PERMANENTE		2.000.000	
4.2.0.0	INVERSOES FINANCEIRAS			300.000
4.2.3.0	AQUISICAO DE TITULOS REPRESENTATIVOS DE CAPITAL DE EMPRESAS EM FUNCIONAMENTO		300.000	

PESSOAL E ENCARGOS SOCIAIS	OUTRAS DESPESAS CORRENTES	TOTAL DAS DESPESAS CORRENTES	INVESTIMENTOS	INVERSOES FINANCEIRAS	TRANSFERENCIAS DE CAPITAL	TOTAL DAS DESPESAS DE CAPITAL	TOTAL GERAL
8.688.000	14.680.000	23.368.000	4.000.000	300.000		4.300.000	27.668.000

Cr\$ 1,00

2300 - MINISTERIO DA PREVIDENCIA E ASSISTENCIA SOCIAL
 DEMONSTRATIVO DA DESPESA POR FONTE DE RECURSOS, CONSOLIDANDO PROJETOS E ATIVIDADES RECURSOS DO TESOURO
 2311 - CENTRAL DE MEDICAMENTOS

CÓDIGO	ESPECIFICAÇÃO	PROJETOS	ATIVIDADES	TOTAL
00	ORDINARIO NÃO VINCULADO	10.700.000	219.130.000	229.830.000
22	RECURSOS DE ORGAOS AUTONOMOS		175.000.000	175.000.000
TOTAL		10.700.000	394.130.000	404.830.000

Cr\$ 1,00

2300 - MINISTERIO DA PREVIDENCIA E ASSISTENCIA SOCIAL
 PROGRAMA DE TRABALHO RECURSOS DO TESOURO
 RECURSOS ORDINARIOS E VINCULADOS
 2311 - CENTRAL DE MEDICAMENTOS

CÓDIGO	ESPECIFICAÇÃO	PROJETOS	ATIVIDADES	TOTAL
	ASSISTENCIA E PREVIDENCIA			404.830.000
	SAUDE			404.830.000
	ADMINISTRACAO GERAL			14.000.000
2311.15750214.364	COORDENACAO E MANUTENCAO DOS SERVICOS ADMINISTRATIVOS		14.000.000	
	DIVULGACAO OFICIAL			400.000
2311.15750232.522	SERVICOS DE PROMCCAO E DIVULGACAO		400.000	
	PESQUISA CIENTIFICA			3.480.000
2311.15750542.268	DESENVOLVIMENTO DE PESQUISAS		3.480.000	
	PRODUTOS PROFILATICOS E TERAPEUTICOS			386.950.000
2311.15754311.702	MODERNIZACAO DOS LABORATORIOS OFICIAIS DE PRODUCAO DE MEDICAMENTOS	4.200.000		
2311.15754311.704	MODERNIZACAO DAS UNIDADES DISTRIBUIDORAS DE MEDICAMENTOS	6.000.000		
2311.15754311.705	MODERNIZACAO DAS UNIDADES DE VIGILANCIA FARMACOLOGICA	500.000		
2311.15754314.006	* AQUISICAO E DISTRIBUICAO DE MEDICAMENTOS		375.550.000	
2311.15754314.363	ANALISE E CONTROLA DA QUALIDADE DE MEDICAMENTOS		700.000	
TOTAL		10.700.000	394.130.000	404.830.000

* RECURSES VINCULADOS

Cr\$ 1,00

2300 - MINISTERIO DA PREVIDENCIA E ASSISTENCIA SOCIAL
 NATUREZA DA DESPESA RECURSOS DO TESOURO
 2311 - CENTRAL DE MEDICAMENTOS

CÓDIGO	ESPECIFICAÇÃO	SUBELEMENTO E ITEM	ELEMENTO	CATEGORIA ECONÔMICA
3.0.0.0	DESPESAS CORRENTES			392.230.000
3.1.0.0	DESPESAS DE CUSTEIO			390.730.000
3.1.1.0	PESSOAL		8.300.000	
3.1.1.1	PESSOAL CIVIL	8.300.000		
	VENCIMENTOS E VANTAGENS FIXAS	7.800.000		
	DESPESAS VARIÁVEIS	500.000		
3.1.2.0	MATERIAL DE CONSUMO		370.250.000	
3.1.3.0	SERVICOS DE TERCEIROS		11.880.000	
3.1.3.1	REMUNERACAO DE SERVICOS PESSOAIS	500.000		
3.1.3.2	OUTROS SERVICOS DE TERCEIROS	11.380.000		
3.1.4.0	ENCARGOS DIVERSOS		300.000	
3.2.0.0	TRANSFERENCIAS CORRENTES			1.500.000
3.2.5.0	CONTRIBUICOES DE PREVIDENCIA SOCIAL		1.500.000	
4.0.0.0	DESPESAS DE CAPITAL			12.600.000
4.1.0.0	INVESTIMENTOS			700.000
4.1.3.0	EQUIPAMENTOS E INSTALACOES		400.000	
4.1.4.0	MATERIAL PERMANENTE		300.000	
4.3.0.0	TRANSFERENCIAS DE CAPITAL			11.900.000
4.3.4.0	AUXILIOS PARA EQUIPAMENTOS E INSTALACOES		6.500.000	
4.3.5.0	AUXILIOS PARA MATERIAL PERMANENTE		5.400.000	

PESSOAL E ENCARGOS SOCIAIS	OUTRAS DESPESAS CORRENTES	TOTAL DAS DESPESAS CORRENTES	INVESTIMENTOS	TRANSFERENCIAS DE CAPITAL	TOTAL DAS DESPESAS DE CAPITAL	TOTAL GERAL
9.800.000	382.430.000	392.230.000	700.000	11.900.000	12.600.000	404.830.000

2300 - MINISTERIO DA PREVIDENCIA E ASSISTENCIA SOCIAL
 DEMONSTRATIVO DA DESPESA POR FONTE DE RECURSOS, CONSOLIDANDO PROJETOS E ATIVIDADES RECURSOS DO TESOURO
 2312 - CONSELHO DE RECURSOS DA PREVIDENCIA SOCIAL

CÓDIGO	ESPECIFICAÇÃO	PROJETOS	ATIVIDADES	TOTAL
00	ORDINARIO NAC VINCULADO		12.510.000	12.510.000
TOTAL ➔			12.510.000	12.510.000

2300 - MINISTERIO DA PREVIDENCIA E ASSISTENCIA SOCIAL
 PROGRAMA DE TRABALHO RECURSOS DO TESOURO
 2312 - CONSELHO DE RECURSOS DA PREVIDENCIA SOCIAL RECURSOS ORDINARIOS

CÓDIGO	ESPECIFICAÇÃO	PROJETOS	ATIVIDADES	TOTAL
	ASSISTENCIA E PREVIDENCIA			12.510.000
	PREVIDENCIA			12.510.000
	PREVIDENCIA SOCIAL GERAL			12.510.000
2312.15824922.386	JULGAMENTO DOS RECURSOS RELACIONADOS COM A PREVIDENCIA SOCIAL		12.510.000	
TOTAL ➔			12.510.000	12.510.000

2300 - MINISTERIO DA PREVIDENCIA E ASSISTENCIA SOCIAL
 NATUREZA DA DESPESA RECURSOS DO TESOURO
 2312 - CONSELHO DE RECURSOS DA PREVIDENCIA SOCIAL

CÓDIGO	ESPECIFICAÇÃO	SUBELEMENTO E ITEM	ELEMENTO	CATEGORIA ECONÔMICA
3.0.0.0	DESPESAS CORRENTES			11.910.000
3.1.0.0	DESPESAS DE CUSTEIO			11.820.000
3.1.1.0	PESSOAL		10.920.000	
3.1.1.1	PESSOAL CIVIL	10.920.000		
	VENCIMENTOS E VANTAGENS FIXAS	10.500.000		
	DESPESAS VARIÁVEIS	420.000		
3.1.2.0	MATERIAL DE CONSUMO		400.000	
3.1.3.0	SERVIÇOS DE TERCEIROS		400.000	
3.1.3.2	OUTROS SERVIÇOS DE TERCEIROS	400.000		
3.1.4.0	ENCARGOS DIVERSOS		100.000	
3.2.0.0	TRANSFERÊNCIAS CORRENTES		60.000	90.000
3.2.3.0	TRANSFERÊNCIAS DE ASSISTENCIA E PREVIDENCIA SOCIAL	60.000		
3.2.3.3	SALARIO-FAMILIA		30.000	
3.2.5.0	CONTRIBUIÇÕES DE PREVIDENCIA SOCIAL			
4.0.0.0	DESPESAS DE CAPITAL			600.000
4.1.0.0	INVESTIMENTOS			600.000
4.1.3.0	EQUIPAMENTOS E INSTALAÇÕES		300.000	
4.1.4.0	MATERIAL PERMANENTE		300.000	
PESSOAL E ENCARGOS SOCIAIS				11.010.000
OUTRAS DESPESAS CORRENTES				900.000
TOTAL DAS DESPESAS CORRENTES				11.910.000
INVESTIMENTOS				600.000
INVERSÕES FINANCEIRAS				
TRANSFERÊNCIAS DE CAPITAL				
TOTAL DAS DESPESAS DE CAPITAL				600.000
				TOTAL GERAL
				12.510.000

MINISTÉRIO DAS RELAÇÕES EXTERIORES

Cs 100

2400 - MINISTÉRIO DAS RELAÇÕES EXTERIORES	
DEMONSTRATIVO DA DESPESA POR UNIDADES ORÇAMENTÁRIAS, CONFORME O VÍNCULO COM OS RECURSOS RECURSOS DO TESOIRO	

CÓDIGO	ESPECIFICAÇÃO	ORDINÁRIOS	VINCULADOS	TOTAL
2401	MINISTÉRIO DAS RELAÇÕES EXTERIORES	1.372.956.900		1.372.956.900
TOTAL →		1.372.956.900		1.372.956.900

Cs 100

2400 - MINISTÉRIO DAS RELAÇÕES EXTERIORES		RECURSOS DO TESOIRO		
DEMONSTRATIVO DE FUNÇÕES, PROGRAMAS, E SUBPROGRAMAS POR PROJETOS E ATIVIDADES				

CÓDIGO	ESPECIFICAÇÃO	PROJETOS	ATIVIDADES	TOTAL
1200000	RELAÇÕES EXTERIORES	119.876.600	1.253.080.300	1.372.956.900
1207000	ADMINISTRAÇÃO	2.684.000	71.401.600	74.085.600
1207021	ADMINISTRAÇÃO GERAL	2.684.000	71.401.600	74.085.600
1244000	ENSINO SUPERIOR		5.096.600	5.096.600
1244205	ENSINO DE GRADUAÇÃO		5.096.600	5.096.600
1263000	COMÉRCIO	32.022.000	125.212.700	157.234.700
1263355	PROMOÇÃO EXTERNA DO COMÉRCIO	32.022.000	125.212.700	157.234.700
1272000	POLÍTICA EXTERIOR	85.170.600	1.051.369.400	1.136.540.000
1272021	ADMINISTRAÇÃO GERAL	51.190.000	60.610.000	111.800.000
1272023	CIVILIZAÇÃO OFICIAL	3.360.000	1.848.000	5.208.000
1272057	INFORMAÇÃO CIENTÍFICA E TECNOLÓGICA	4.821.600		4.821.600
1272136	SERVIÇOS ESPECIAIS DE TELECOMUNICAÇÕES	8.476.000		8.476.000
1272247	DIFUSÃO CULTURAL	6.048.000	42.962.400	49.010.400
1272410	RELAÇÕES DIPLOMÁTICAS	11.275.000	940.016.200	951.291.200
1272411	COOPERAÇÃO INTERNACIONAL		5.932.800	5.932.800
TOTAL →		119.876.600	1.253.080.300	1.372.956.900

2400 - MINISTERIO DAS RELACOES EXTERIORES 04.100
 DEMONSTRATIVO DA DESPESA POR FONTE DE RECURSOS, CONSOLIDANDO PROJETOS E ATIVIDADES RECURSOS DO TESOURO
 2401 - MINISTERIO DAS RELACOES EXTERIORES

CÓDIGO	ESPECIFICAÇÃO	PROJETOS	ATIVIDADES	TOTAL
00	ORDINARIO NÃO VINCULADO	119.876.600	1.253.080.300	1.372.956.900
TOTAL		119.876.600	1.253.080.300	1.372.956.900

2400 - MINISTERIO DAS RELACOES EXTERIORES 04.100
 PROGRAMA DE TRABALHO RECURSOS DO TESOURO
 2401 - MINISTERIO DAS RELACOES EXTERIORES RECURSOS ORDINARIOS

CÓDIGO	ESPECIFICAÇÃO	PROJETOS	ATIVIDADES	TOTAL
	RELACOES EXTERIORES			<u>1.372.956.900</u>
	ADMINISTRACAO			<u>74.085.600</u>
	ADMINISTRACAO GERAL			74.085.600
2401.12070213.229	REFORMA E RECUPERACAO DOS PREDIOS ADMINISTRATIVOS E REPRESENTATIVOS NO PAIS	2.000.000		
2401.12070213.385	IMPLANTACAO DO SISTEMA DE INFORMACOES CADASTRAIS	684.000		
2401.12070212.026	MANUTENCAO DE RESIDENCIAS OFICIAIS (INCLUSIVE LAVANDERIA, ALIMENTACAO DE EMPREGADOS E DA SEGURANCA)		480.000	
2401.12070214.364	COORDENACAO E MANUTENCAO DOS SERVICOS ADMINISTRATIVOS		70.061.600	
2401.12070214.438	UTILIZACAO DE RESIDENCIAS OFICIAIS		80.000	
2401.12070214.439	CONSERVACAO, UTILIZACAO E VIGILANCIA DE RESIDENCIAS OFICIAIS (INCLUSIVE SERVICOS DE GAS, TELEFONE, LUZ, ETC)		780.000	
	ENSINO SUPERIOR			<u>5.096.600</u>
	ENSINO DE GRADUACAO			5.096.600
2401.12442052.179	MANUTENCAO DO INSTITUTO RIO BRANCO		5.096.600	
	COMERCIO			<u>157.234.700</u>
	PROMOCAO EXTERNA DO COMERCIO			157.234.700
2401.12633551.304	ESTUDOS ESTRATEGICOS DO MERCADO EXTERNO	11.260.300		
2401.12633551.305	REORGANIZACAO DO SISTEMA DE PROMOCAO COMERCIAL NO EXTERIOR	20.761.700		
2401.12633552.180	PROMOCAO COMERCIAL DO BRASIL NO EXTERIOR		122.286.700	
2401.12633554.425	PROMOCAO COMERCIAL DO BRASIL NO LESTE EUROPEU		2.926.000	
	POLITICA EXTERIOR			<u>1.136.540.000</u>
	ADMINISTRACAO GERAL			111.800.000
2401.12720211.075	AQUISICAO E CONSTRUCAO DE IMOVEIS NO EXTERIOR	31.590.000		
2401.12720211.076	REAPARELHAMENTO DO MINISTERIO	19.600.000		
2401.12720212.223	SERVICOS DE DOCUMENTACAO E COMUNICACOES		60.610.000	
	DIVULGACAO OFICIAL			5.208.000
2401.12720233.232	PUBLICACOES DIPLOMATICAS	3.360.000		
2401.12720232.078	COORDENACAO DE RELACOES PUBLICAS		1.848.000	
	INFORMACAO CIENTIFICA E TECNOLOGICA			4.821.600
2401.12720573.233	DISSEMINACAO E COLETA DE INFORMACOES CIENTIFICAS E TECNOLOGICAS	4.821.600		
	SERVICOS ESPECIAIS DE TELECOMUNICACOES			8.476.000
2401.12721361.299	MODERNIZACAO DO SISTEMA DE COMUNICACAO INTERNACIONAL	8.476.000		
	DIFUSAO CULTURAL			49.010.400
2401.12722473.234	MODERNIZACAO E EXPANSAO DA REDE DE CENTROS DE ESTUDOS BRASILEIROS NO EXTERIOR	6.048.000		
2401.12722472.184	INTERCAMBIO CIENTIFICO E CULTURAL		42.962.400	
	RELACOES DIPLOMATICAS			951.291.200
2401.12724103.231	CRIACAO DO CENTRO DE DOCUMENTACAO DIPLOMATICA	1.105.000		
2401.12724103.386	IMPLANTACAO DE SISTEMA INTEGRADO DE INFORMACAO	10.170.000		
2401.12724102.178	DEMARCAÇÃO DE FRENTEIRAS		4.562.000	
2401.12724102.181	RELACOES DIPLOMATICAS E CONSULARES		252.131.200	
2401.12724102.182	MANUTENCAO DO CERIMONIAL		5.946.000	
2401.12724102.183	EXECUCAO DA POLITICA EXTERIOR		677.377.000	
	COOPERACAO INTERNACIONAL			5.932.800
2401.12724112.038	PARTICIPACAO EM ORGANISMOS INTERNACIONAIS		5.932.800	
TOTAL		119.876.600	1.253.080.300	1.372.956.900

2400 - MINISTERIO DAS RELACOES EXTERIORES	NATUREZA DA DESPESA	RECURSOS DO TESOURO
2401 - MINISTERIO DAS RELACOES EXTERIORES		

CÓDIGO	ESPECIFICAÇÃO	SUBELEMENTO E ITEM	ELEMENTO	CATEGORIA ECONÔMICA
3.0.0.0	DESPESAS CORRENTES			<u>1.293.521.300</u>
3.1.0.0	DESPESAS DE CUSTEIO			1.261.492.500
3.1.1.0	PESSOAL		532.100.000	
3.1.1.1	PESSOAL CIVIL	<u>532.100.000</u>		
	01 VENCIMENTOS E VANTAGENS FIXAS	490.480.000		
	02 DESPESAS VARIÁVEIS	41.620.000		
3.1.2.0	MATERIAL DE CONSUMO		28.145.600	
3.1.3.0	SERVIÇOS DE TERCEIROS		217.684.700	
3.1.3.1	REMUNERAÇÃO DE SERVIÇOS PESSOAIS	2.226.000		
3.1.3.2	OUTROS SERVIÇOS DE TERCEIROS	215.458.700		
3.1.4.0	ENCARGOS DIVERSOS		478.272.200	
3.1.5.0	DESPESAS DE EXERCÍCIOS ANTERIORES		5.290.000	
3.2.0.0	TRANSFERÊNCIAS CORRENTES			32.028.800
3.2.1.0	SUBVENÇÕES SOCIAIS		8.932.800	
3.2.3.0	TRANSFERÊNCIAS DE ASSISTÊNCIA E PREVIDÊNCIA SOCIAL		1.800.000	
3.2.3.3	SALÁRIO-FAMÍLIA	1.800.000		
3.2.5.0	CONTRIBUIÇÕES DE PREVIDÊNCIA SOCIAL		4.640.000	
3.2.7.0	DIVERSAS TRANSFERÊNCIAS CORRENTES		16.656.000	
3.2.7.6	PESSOAS	16.656.000		
4.0.0.0	DESPESAS DE CAPITAL			<u>79.435.600</u>
4.1.0.0	INVESTIMENTOS			74.045.600
4.1.1.0	OBRAS PÚBLICAS		26.500.000	
4.1.3.0	EQUIPAMENTOS E INSTALAÇÕES		32.323.400	
4.1.4.0	MATERIAL PERMANENTE		15.222.200	
4.2.0.0	INVERSOES FINANCEIRAS			5.390.000
4.2.1.0	AQUISIÇÃO DE IMÓVEIS		5.090.000	
4.2.3.0	AQUISIÇÃO DE TÍTULOS REPRESENTATIVOS DE CAPITAL DE EMPRESAS EM FUNCIONAMENTO		300.000	

PESSOAL E ENCARGOS SOCIAIS	OUTRAS DESPESAS CORRENTES	TOTAL DAS DESPESAS CORRENTES	INVESTIMENTOS	INVERSOES FINANCEIRAS	TRANSFERÊNCIAS DE CAPITAL	TOTAL DAS DESPESAS DE CAPITAL	TOTAL GERAL
538.540.000	754.981.300	1.293.521.300	74.045.600	5.390.000		79.435.600	1.372.956.900

MINISTÉRIO DA SAÚDE

04.100

2500 - MINISTÉRIO DA SAÚDE				
DEMONSTRATIVO DA DESPESA POR UNIDADES ORÇAMENTARIAS, CONFORME O VÍNCULO COM OS RECURSOS RECURSOS DO TESOURO				
CÓDIGO	ESPECIFICAÇÃO	ORDINÁRIOS	VINCULADOS	TOTAL
2501	GABINETE DO MINISTRO	15.649.700		15.649.700
2502	SECRETARIA GERAL	486.306.400		486.306.400
2503	SECRETARIA GERAL - ENTIDADES SUPERVISIGNADAS	1.496.977.000		1.496.977.000
2504	INSPECTORIA GERAL DE FINANÇAS	7.394.400		7.394.400
2505	CONSULTORIA JURÍDICA	2.797.800		2.797.800
2506	DIVISÃO DE SEGURANÇA E INFORMAÇÕES	3.808.000		3.808.000
2507	DEPARTAMENTO DE ADMINISTRAÇÃO	37.327.000		37.327.000
2509	SUPERINTENDÊNCIA DE CAMPANHAS DE SAÚDE PÚBLICA	940.400.000	1.000.000	941.400.000
2512	DEPARTAMENTO DO PESSOAL	66.200.000		66.200.000
2513	SECRETARIA NACIONAL DE SAÚDE	820.778.700		820.778.700
2514	COORDENADORIAS DE SAÚDE	39.361.000		39.361.000
TOTAL		3.917.000.000	1.000.000	3.918.000.000

04.100

2500 - MINISTÉRIO DA SAÚDE				
DEMONSTRATIVO DE FUNÇÕES, PROGRAMAS, E SUBPROGRAMAS POR PROJETOS E ATIVIDADES				
CÓDIGO	ESPECIFICAÇÃO	PROJETOS	ATIVIDADES	TOTAL
1300000	SAÚDE E SANEAMENTO	1.836.439.700	2.071.044.600	3.907.484.300
1307000	ADMINISTRAÇÃO	4.260.000	379.160.200	383.420.200
1307020	SUPERVISÃO E COORDENAÇÃO SUPERIOR		16.926.800	16.926.800
1307021	ADMINISTRAÇÃO GERAL		353.294.400	353.294.400
1307024	PROCESSAMENTO DE DADOS	4.260.000		4.260.000
1307217	TREINAMENTO DE RECURSOS HUMANOS		8.939.000	8.939.000
1308000	ADMINISTRAÇÃO FINANCEIRA		45.429.600	45.429.600
1308032	CONTROLE INTERNO		7.394.400	7.394.400
1308033	DÍVIDA INTERNA		3.887.500	3.887.500
1308034	DÍVIDA EXTERNA		34.147.700	34.147.700
1309000	PLANEJAMENTO GOVERNAMENTAL	5.851.200	33.995.500	39.846.700
1309040	PLANEJAMENTO E ORÇAMENTAÇÃO		33.995.500	33.995.500
1309044	INFORMAÇÕES GEOGRÁFICAS E ESTATÍSTICAS	5.851.200		5.851.200
1329000	SERVIÇOS DE INFORMAÇÕES		3.808.000	3.808.000
1329169	SERVIÇOS DE INFORMAÇÃO E CONTRA-INFORMAÇÃO		3.808.000	3.808.000
1344000	ENSINO SUPERIOR		8.036.400	8.036.400
1344205	ENSINO DE GRADUAÇÃO		8.036.400	8.036.400
1375000	SAÚDE	1.559.861.900	1.553.708.800	3.113.570.700
1375021	ADMINISTRAÇÃO GERAL	10.000.000	220.335.300	230.335.300
1375025	EDIFICAÇÕES PÚBLICAS	35.000.000		35.000.000
1375031	ASSISTÊNCIA FINANCEIRA		19.500.000	19.500.000

2500 - MINISTERIO DA SAUDE	RECURSOS DO TESOURO
DEMONSTRATIVO DE FUNCOES, PROGRAMAS, E SUBPROGRAMAS POR PROJETOS E ATIVIDADES	

CÓDIGO	ESPECIFICAÇÃO	PROJETOS	ATIVIDADES	TOTAL
1375044	INFORMACCES GEOGRAFICAS E ESTATISTICAS		2.468.100	2.468.100
1375054	PESQUISA CIENTIFICA		26.986.100	26.986.100
1375055	PESQUISA TECNOLOGICA	16.858.100		16.858.100
1375207	EXTENSAO UNIVERSITARIA		22.000.000	22.000.000
1375217	TREINAMENTO DE RECURSOS HUMANOS		5.000.000	5.000.000
1375237	MATERIAL DE APOIO PEDAGOGICO	1.650.000		1.650.000
1375411	COOPERACAO INTERNACIONAL		1.000.000	1.000.000
1375427	ALIMENTACAO E NUTRICAO	423.496.000		423.496.000
1375428	ASSISTENCIA MEDICA E SANITARIA	201.664.200	554.402.200	756.066.400
1375429	CONTROLE E ERRADICACAO DAS DOENCAS TRANSMISSIVEIS	871.193.600	663.136.700	1.534.330.300
1375430	FISCALIZACAO E INSPECAO SANITARIA		35.497.400	35.497.400
1375431	PRODUTCS PROFILATICOS E TERAPEUTICOS		3.383.000	3.383.000
1376000	SANEAMENTO	266.466.600	45.756.100	312.222.700
1376021	ADMINISTRACAO GERAL		18.551.700	18.551.700
1376055	PESQUISA TECNOLOGICA	4.997.600		4.997.600
1376447	ABASTECIMENTO D'AGUA	16.250.000		16.250.000
1376448	SANEAMENTO GERAL	234.219.000	27.204.400	261.423.400
1376449	SISTEMAS DE ESGOTOS	11.000.000		11.000.000
1381000	ASSISTENCIA		1.150.000	1.150.000
1381486	ASSISTENCIA SOCIAL GERAL		1.150.000	1.150.000
1500000	ASSISTENCIA E PREVIDENCIA		10.515.700	10.515.700
1581000	ASSISTENCIA		2.325.900	2.325.900
1581486	ASSISTENCIA SOCIAL GERAL		2.325.900	2.325.900
1584000	PROGRAMA DE FORMACAO DO PATRIMONIO DO SERVIDOR PUBLICO		8.189.800	8.189.800
1584494	PREVIDENCIA SOCIAL AC SERVIDOR PUBLICO		8.189.800	8.189.800

TOTAL ➔ 1.836.439.700 2.081.560.300 3.918.000.000

2500 - MINISTERIO DA SAUDE	CONSOLIDACAO DA DESPESA POR SUA NATUREZA	RECURSOS DO TESOURO
----------------------------	--	---------------------

CÓDIGO	ESPECIFICAÇÃO	SUBELEMENTO E ITEM	ELEMENTO	CATEGORIA ECONÔMICA
3.0.0.0	DESPESAS CORRENTES			2.982.717.700
3.1.0.0	DESPESAS DE CUSTEIO			1.644.731.700
3.1.1.0	PESSOAL		1.068.951.200	
3.1.1.1	PESSOAL CIVIL	1.068.951.200		
01	VENCIMENTOS E VANTAGENS FIXAS	1.004.826.800		
02	DESPESAS VARIÁVEIS	64.124.400		
3.1.2.0	MATERIAL DE CONSUMO		420.587.100	
3.1.3.0	SERVIÇOS DE TERCEIROS		124.477.100	
3.1.3.1	REMUNERACAO DE SERVIÇOS PESSOAIS	1.332.000		
3.1.3.2	OUTROS SERVIÇOS DE TERCEIROS	123.145.100		
3.1.4.0	ENCARGOS DIVERSOS		20.142.300	
3.1.5.0	DESPESAS DE EXERCÍCIOS ANTERIORES		10.574.000	
3.2.0.0	TRANSFERÊNCIAS CORRENTES			1.337.986.000
3.2.1.0	SUBVENÇÕES SOCIAIS		9.891.100	
3.2.3.0	TRANSFERÊNCIAS DE ASSISTÊNCIA E PREVIDÊNCIA SOCIAL		40.104.600	
3.2.3.3	SALÁRIO-FAMÍLIA	40.104.600		
3.2.4.0	JUROS		27.439.500	
3.2.4.1	JUROS DA DÍVIDA PÚBLICA	27.439.500		
01	FUNDADA INTERNA	3.887.500		
02	FUNDADA EXTERNA	23.552.000		
3.2.5.0	CONTRIBUIÇÕES DE PREVIDÊNCIA SOCIAL		72.967.200	
3.2.7.0	DIVERSAS TRANSFERÊNCIAS CORRENTES		1.187.583.600	
3.2.7.1	ENTIDADES INTERNACIONAIS	1.000.000		
3.2.7.2	ENTIDADES FEDERAIS	360.362.700		
01	PESSOAL	7.985.000		

2500 - MINISTERIO DA SAUDE		CONSOLIDAÇÃO DA DESPESA POR SUA NATUREZA			RECURSOS DO TESOURO	
CÓDIGO	ESPECIFICAÇÃO	SUBELEMENTO E ITEM	ELEMENTO	CATEGORIA ECONÔMICA		
02	SERVIÇOS DE TERCEIROS - REMUNERAÇÃO DE SERVIÇOS PESSOAIS	300.000				
03	OUTROS CUSTEIOS	14.126.300				
06	SALÁRIO-FAMÍLIA	2.600				
07	CONTRIBUIÇÕES DE PREVIDÊNCIA SOCIAL	3.012.400				
08	DIVERSAS	334.936.400				
3.2.7.5	FUNDAÇÕES INSTITUÍDAS PELO PODER PÚBLICO	<u>603.644.200</u>				
01	PESSOAL	363.373.600				
02	SERVIÇOS DE TERCEIROS - REMUNERAÇÃO DE SERVIÇOS PESSOAIS	28.072.000				
03	OUTROS CUSTEIOS	123.483.900				
07	CONTRIBUIÇÕES DE PREVIDÊNCIA SOCIAL	87.603.400				
08	DIVERSAS	1.111.300				
3.2.7.6	PESSOAS	742.900				
3.2.7.9	DIVERSAS	221.833.800				
4.0.0.0	DESPESAS DE CAPITAL			<u>935.282.300</u>		
4.1.0.0	INVESTIMENTOS			359.532.200		
4.1.1.0	OBRAS PÚBLICAS		58.200.000			
4.1.2.0	SERVIÇOS EM REGIME DE PROGRAMAÇÃO ESPECIAL		263.450.000			
4.1.3.0	EQUIPAMENTOS E INSTALAÇÕES		27.097.400			
4.1.4.0	MATERIAL PERMANENTE		10.784.800			
4.2.0.0	INVERSOES FINANCEIRAS			300.000		
4.2.3.0	AQUISIÇÃO DE TÍTULOS REPRESENTATIVOS DE CAPITAL DE EMPRESAS EM FUNCIONAMENTO		200.000			
4.2.6.0	DIVERSAS INVERSOES FINANCEIRAS		100.000			
4.3.0.0	TRANSFERÊNCIAS DE CAPITAL			575.450.100		
4.3.1.0	AMORTIZAÇÃO		8.882.000			
4.3.1.1	AMORTIZAÇÃO DA DÍVIDA PÚBLICA FUNDADA EXTERNA	8.882.000				
02	AUXÍLIOS PARA OBRAS PÚBLICAS		318.644.700			
4.3.3.0	AUXÍLIOS PARA EQUIPAMENTOS E INSTALAÇÕES		8.111.500			
4.3.4.0	AUXÍLIOS PARA MATERIAL PERMANENTE		16.905.600			
4.3.5.0	CONTRIBUIÇÕES DIVERSAS		222.906.300			
4.3.7.0	ENTIDADES FEDERAIS	<u>108.427.300</u>				
4.3.7.1	OUTRAS CONTRIBUIÇÕES	108.427.300				
04	DIVERSAS	<u>114.479.000</u>				
4.3.7.4	AUXÍLIOS PARA AMORTIZAÇÃO DA DÍVIDA PÚBLICA EXTERNA	1.296.000				
02	OUTRAS CONTRIBUIÇÕES	113.183.000				
04						
PESSOAL E ENCARGOS SOCIAIS		1.644.000,000				
OUTRAS DESPESAS CORRENTES		1.338.717,700				
TOTAL DAS DESPESAS CORRENTES		2.982.717,700				
INVESTIMENTOS		359.532,200				
INVERSOES FINANCEIRAS		300,000				
TRANSFERÊNCIAS DE CAPITAL		575.450,100				
TOTAL DAS DESPESAS DE CAPITAL		935.282,300				
TOTAL GERAL				3.918.000,000		

2500 - MINISTERIO DA SAUDE		DEMONSTRATIVO DA DESPESA POR FONTE DE RECURSOS, CONSOLIDANDO PROJETOS E ATIVIDADES			RECURSOS DO TESOURO	
CÓDIGO	ESPECIFICAÇÃO	PROJETOS	ATIVIDADES	TOTAL		
00	ORDINARIO NAC VINCULADO		15.649.700	15.649.700		
TOTAL			15.649.700	15.649.700		

2500 - MINISTERIO DA SAUDE		PROGRAMA DE TRABALHO			RECURSOS DO TESOURO	
2501 - GABINETE DO MINISTRO		RECURSOS ORDINARIOS				
CÓDIGO	ESPECIFICAÇÃO	PROJETOS	ATIVIDADES	TOTAL		
	SAUDE E SANEAMENTO			<u>15.649.700</u>		
	ADMINISTRAÇÃO			<u>15.049.000</u>		
	SUPERVISÃO E COORDENAÇÃO SUPERIOR			14.129.000		
2501.13070202.001	ASSESSORAMENTO SUPERIOR		14.129.000			
	ADMINISTRAÇÃO GERAL			920.000		
2501.13070212.026	MANUTENÇÃO DE RESIDÊNCIAS OFICIAIS (INCLUSIVE LAVANDERIA, ALIMENTAÇÃO DE EMPREGADOS E DA SEGURANÇA)		320.000			
2501.13070214.439	CONSERVAÇÃO, UTILIZAÇÃO E VIGILÂNCIA DE RESIDÊNCIAS OFICIAIS (INCLUSIVE SERVIÇOS DE GAS, TELEFONE, LUZ, ETC)		600.000			
	SAUDE			<u>600.700</u>		
	ADMINISTRAÇÃO GERAL			600.700		
2501.13750212.379	MANUTENÇÃO DE ÓRGÃOS DE DELIBERAÇÃO COLETIVA		600.700			
TOTAL			15.649.700	15.649.700		

C=1.00

2500 - MINISTERIO DA SAUDE	NATUREZA DA DESPESA	RECURSOS DO TESOIRO
2501 - GABINETE DO MINISTRO		

CÓDIGO	ESPECIFICAÇÃO	SUBELEMENTO E ITEM	ELEMENTO	CATEGORIA ECONÔMICA
3.0.0.0	DESPESAS CORRENTES			<u>15.283.700</u>
3.1.0.0	DESPESAS DE CUSTEIO			13.950.700
3.1.1.0	PESSOAL		10.116.700	
3.1.1.1	PESSOAL CIVIL	<u>10.116.700</u>		
	VENCIMENTOS E VANTAGENS FIXAS	9.618.700		
	DESPESAS VARIÁVEIS	498.000		
3.1.2.0	MATERIAL DE CONSUMO		658.000	
3.1.3.0	SERVIÇOS DE TERCEIROS		2.752.000	
3.1.3.2	OUTROS SERVIÇOS DE TERCEIROS	2.752.000		
3.1.4.0	ENCARGOS DIVERSOS		424.000	
3.2.0.0	TRANSFERÊNCIAS CORRENTES			1.333.000
3.2.3.0	TRANSFERÊNCIAS DE ASSISTÊNCIA E PREVIDÊNCIA SOCIAL		5.000	
3.2.3.3	SALÁRIO-FAMÍLIA	5.000		
3.2.5.0	CONTRIBUIÇÕES DE PREVIDÊNCIA SOCIAL		1.328.000	
4.0.0.0	DESPESAS DE CAPITAL			<u>366.000</u>
4.1.0.0	INVESTIMENTOS			366.000
4.1.3.0	EQUIPAMENTOS E INSTALAÇÕES		168.000	
4.1.4.0	MATERIAL PERMANENTE		198.000	

PERSONAL E ENCARGOS SOCIAIS	OUTRAS DESPESAS CORRENTES	TOTAL DAS DESPESAS CORRENTES	INVESTIMENTOS	RECURSOS FINANCEIROS	TRANSFERÊNCIAS DE CAPITAL	TOTAL DAS DESPESAS DE CAPITAL	TOTAL GERAL
11.449.700	3.834.000	15.283.700	366.000			366.000	15.649.700

C=1.00

2500 - MINISTERIO DA SAUDE	DEMONSTRATIVO DA DESPESA POR FONTE DE RECURSOS, CONSOLIDANDO PROJETOS E ATIVIDADES	RECURSOS DO TESOIRO
2502 - SECRETARIA GERAL		

CÓDIGO	ESPECIFICAÇÃO	PROJETOS	ATIVIDADES	TOTAL
00	ORDINÁRIO NÃO VINCULADO	425.440.400	60.866.000	486.306.400

TOTAL ➡

425.440.400	60.866.000	486.306.400
-------------	------------	-------------

C=1.00

2500 - MINISTERIO DA SAUDE	PROGRAMA DE TRABALHO	RECURSOS DO TESOIRO
2502 - SECRETARIA GERAL		RECURSOS ORDINARIOS

CÓDIGO	ESPECIFICAÇÃO	PROJETOS	ATIVIDADES	TOTAL
	SAUDE E SANEAMENTO			<u>486.306.400</u>
	ADMINISTRAÇÃO			<u>4.340.000</u>
	ADMINISTRAÇÃO GERAL		80.000	80.000
2502.13070214.438	UTILIZAÇÃO DE RESIDÊNCIAS OFICIAIS		80.000	
	PROCESSAMENTO DE DADOS			4.260.000
2502.13070241.309	CENTRO DE PROCESSAMENTO DE DADOS E INFORMAÇÕES	4.260.000		
	ADMINISTRAÇÃO FINANCEIRA			<u>6.290.500</u>
	DÍVIDA INTERNA			3.887.500
2502.13080332.027	AMORTIZAÇÃO E ENCARGOS DE FINANCIAMENTO		3.887.500	
	DÍVIDA EXTERNA			2.403.000
2502.13080342.027	AMORTIZAÇÃO E ENCARGOS DE FINANCIAMENTO		2.403.000	
	PLANEJAMENTO GOVERNAMENTAL			<u>39.846.700</u>
	PLANEJAMENTO E ORÇAMENTAÇÃO			33.995.500
2502.13090402.CC5	COORDENAÇÃO DO PLANEJAMENTO		33.995.500	
	INFORMAÇÕES GEOGRÁFICAS E ESTATÍSTICAS			5.851.200
2502.13090441.6C2	IMPLANTAÇÃO DO SISTEMA NACIONAL DE INFORMAÇÃO SOBRE SAÚDE	5.851.200		
	SAÚDE			<u>435.829.200</u>
	EDIFICAÇÕES PÚBLICAS			35.000.000
2502.13750253.392	CONSTRUÇÃO E MELHORAMENTO DE UNIDADES FEDERAIS DE SAÚDE	35.000.000		
	ASSISTÊNCIA FINANCEIRA			19.500.000
2502.13750312.346	ASSISTÊNCIA FINANCEIRA A INSTITUIÇÕES DE SAÚDE		19.500.000	
	COOPERAÇÃO INTERNACIONAL			1.000.000
2502.13754112.038	PARTICIPAÇÃO EM ORGANISMOS INTERNACIONAIS		1.000.000	
	ASSISTÊNCIA MÉDICA E SANITÁRIA			30.325.200
2502.13754283.058	SISTEMAS INTEGRADOS DE SERVIÇOS DE SAÚDE	8.329.200		
2502.13754283.329	INTERIORIZAÇÃO DAS AÇÕES SANITÁRIAS	22.000.000		
	CONTROLE E ERRADICAÇÃO DAS DOENÇAS TRANSMISSÍVEIS			350.000.000
2502.13754293.597	IMPLEMENTAÇÃO DO PROGRAMA ESPECIAL DE CONTROLE DA ESQUISTOSSOMOSE	350.000.000		

TOTAL ➡

425.440.400	60.866.000	486.306.400
-------------	------------	-------------

2500 - MINISTERIO DA SAUDE	NATUREZA DA DESPESA	RECURSOS DO TESOURO
2502 - SECRETARIA GERAL		

CÓDIGO	ESPECIFICAÇÃO	SUBELEMENTO E ITEM	ELEMENTO	CATEGORIA ECONÔMICA
3.0.0.0	DESPESAS CORRENTES			<u>267.211.100</u>
3.1.0.0	DESPESAS DE CUSTEIO			249.587.900
3.1.1.0	PESSOAL		10.508.000	
3.1.1.1	PESSOAL CIVIL	<u>10.508.000</u>		
	01 VENCIMENTOS E VANTAGENS FIXAS	9.881.000		
	02 DESPESAS VARIÁVEIS	627.000		
3.1.2.0	MATERIAL DE CONSUMO		202.351.200	
3.1.3.0	SERVIÇOS DE TERCEIROS		34.554.700	
3.1.3.1	REMUNERAÇÃO DE SERVIÇOS PESSOAIS	350.000		
3.1.3.2	OUTROS SERVIÇOS DE TERCEIROS	34.204.700		
3.1.4.0	ENCARGOS DIVERSOS		630.000	
3.1.5.0	DESPESAS DE EXERCÍCIOS ANTERIORES		1.544.000	
3.2.0.0	TRANSFERÊNCIAS CORRENTES			17.623.200
3.2.1.0	SUBVENÇÕES SOCIAIS		4.200.000	
3.2.3.0	TRANSFERÊNCIAS DE ASSISTÊNCIA E PREVIDÊNCIA SOCIAL		33.000	
3.2.3.3	SALÁRIO-FAMÍLIA	33.000		
3.2.4.0	JUROS		6.290.500	
3.2.4.1	JUROS DA DÍVIDA PÚBLICA	6.290.500		
	01 FUNDADA INTERNA	3.887.500		
	02 FUNDADA EXTERNA	2.403.000		
3.2.5.0	CONTRIBUIÇÕES DE PREVIDÊNCIA SOCIAL		1.114.200	
3.2.7.0	DIVERSAS TRANSFERÊNCIAS CORRENTES		5.985.500	
3.2.7.1	ENTIDADES INTERNACIONAIS	1.000.000		
3.2.7.6	PESSOAS	25.500		
3.2.7.9	DIVERSAS	4.960.000		
4.0.0.0	DESPESAS DE CAPITAL			<u>219.095.300</u>
4.1.0.0	INVESTIMENTOS			212.209.300
4.1.1.0	OBRAS PÚBLICAS		36.200.000	
4.1.2.0	SERVIÇOS EM REGIME DE PROGRAMAÇÃO ESPECIAL		174.250.000	
4.1.3.0	EQUIPAMENTOS E INSTALAÇÕES		1.089.600	
4.1.4.0	MATERIAL PERMANENTE		669.700	
4.2.0.0	INVERSOES FINANCEIRAS			100.000
4.2.6.0	DIVERSAS INVERSOES FINANCEIRAS		100.000	
4.3.0.0	TRANSFERÊNCIAS DE CAPITAL			6.786.000
4.3.3.0	AUXÍLIOS PARA OBRAS PÚBLICAS		1.950.000	
4.3.4.0	AUXÍLIOS PARA EQUIPAMENTOS E INSTALAÇÕES		650.000	
4.3.5.0	AUXÍLIOS PARA MATERIAL PERMANENTE		1.900.000	
4.3.7.0	CONTRIBUIÇÕES DIVERSAS		2.286.000	
4.3.7.4	DIVERSAS	2.286.000		
	02 AUXÍLIOS PARA AMORTIZAÇÃO DA DÍVIDA PÚBLICA EXTERNA	1.296.000		
	04 OUTRAS CONTRIBUIÇÕES	990.000		

PESSOAL E ENCARGOS SOCIAIS	OUTRAS DESPESAS CORRENTES	TOTAL DAS DESPESAS CORRENTES	INVESTIMENTOS	INVERSOES FINANCEIRAS	TRANSFERÊNCIAS DE CAPITAL	TOTAL DAS DESPESAS DE CAPITAL	TOTAL GERAL
11.655.200	255.555.900	267.211.100	212.209.300	100.000	6.786.000	219.095.300	486.306.400

2500 - MINISTERIO DA SAUDE	DEMONSTRATIVO DA DESPESA POR FONTE DE RECURSOS, CONSOLIDANDO PROJETOS E ATIVIDADES	RECURSOS DO TESOURO
2503 - SECRETARIA GERAL	ENTIDADES SUPERVISIONADAS	

CÓDIGO	ESPECIFICAÇÃO	PROJETOS	ATIVIDADES	TOTAL
00	ORDINÁRIO NÃO VINCULADO	867.949.300	629.027.700	1.496.977.000

TOTAL	867.949.300	629.027.700	1.496.977.000
-------	-------------	-------------	---------------

2500 - MINISTERIO DA SAUDE	PROGRAMA DE TRABALHO	RECURSOS DO TESOURO
2503 - SECRETARIA GERAL	ENTIDADES SUPERVISIONADAS	RECURSOS ORDINÁRIOS

CÓDIGO	ESPECIFICAÇÃO	PROJETOS	ATIVIDADES	TOTAL
	SAÚDE E SANEAMENTO			<u>1.486.461.300</u>
	ADMINISTRAÇÃO			<u>223.635.400</u>
	ADMINISTRAÇÃO GERAL			214.696.400
2503.13070212.916	ATIVIDADES A CARGO DA FUNDAÇÃO DAS PIONEIRAS SOCIAIS		3.075.100	
2503.13070212.918	ATIVIDADES A CARGO DA FUNDAÇÃO SERVIÇOS DE SAÚDE PÚBLICA		211.621.300	
	TREINAMENTO DE RECURSOS HUMANOS			8.939.000
2503.13072172.918	ATIVIDADES A CARGO DA FUNDAÇÃO SERVIÇOS DE SAÚDE PÚBLICA		8.939.000	
	ADMINISTRAÇÃO FINANCEIRA			<u>1.556.700</u>
	DÍVIDA EXTERNA			1.556.700
2503.13080342.916	ATIVIDADES A CARGO DA FUNDAÇÃO DAS PIONEIRAS SOCIAIS		643.300	
2503.13080342.919	ATIVIDADES A CARGO DO INSTITUTO NACIONAL DE ALIMENTAÇÃO E NUTRIÇÃO		913.400	
	ENSINO SUPERIOR			<u>8.036.400</u>
	ENSINO DE GRADUAÇÃO			8.036.400

2500 - MINISTERIO DA SAUDE	PROGRAMA DE TRABALHO	RECURSOS DO TESOIRO
2503 - SECRETARIA GERAL - ENTIDADES SUPERVISIONADAS		RECURSOS ORDINARIOS

CÓDIGO	ESPECIFICAÇÃO	PROJETOS	ATIVIDADES	TOTAL
2503.13442052.918	ATIVIDADES A CARGO DA FUNDAÇÃO SERVIÇOS DE SAUDE PUBLICA		8.036.400	
	SAUDE			<u>941.010.100</u>
	ADMINISTRACÃO GERAL			105.205.600
2503.13750211.917	PROJETOS A CARGO DA FUNDAÇÃO OSWALDO CRUZ	10.000.000		
2503.13750212.917	ATIVIDADES A CARGO DA FUNDAÇÃO OSWALDO CRUZ		70.777.000	
2503.13750212.919	ATIVIDADES A CARGO DO INSTITUTO NACIONAL DE ALIMENTACÃO E NUTRICÃO		24.428.600	
	PESQUISA CIENTIFICA			26.986.100
2503.13750542.917	ATIVIDADES A CARGO DA FUNDAÇÃO OSWALDO CRUZ		12.517.000	
2503.13750542.918	ATIVIDADES A CARGO DA FUNDAÇÃO SERVIÇOS DE SAUDE PUBLICA		14.469.100	
	PESQUISA TECNOLÓGICA			16.858.100
2503.13750551.918	PROJETOS A CARGO DA FUNDAÇÃO SERVIÇOS DE SAUDE PUBLICA	1.858.100		
2503.13750551.919	PROJETOS A CARGO DO INSTITUTO NACIONAL DE ALIMENTACÃO E NUTRICÃO	15.000.000		
	EXTENSÃO UNIVERSITARIA			22.000.000
2503.13752072.917	ATIVIDADES A CARGO DA FUNDAÇÃO OSWALDO CRUZ		22.000.000	
	TREINAMENTO DE RECURSOS HUMANOS			5.000.000
2503.13752172.919	ATIVIDADES A CARGO DO INSTITUTO NACIONAL DE ALIMENTACÃO E NUTRICÃO		5.000.000	
	ALIMENTACÃO E NUTRICÃO			423.496.000
2503.13754271.919	PROJETOS A CARGO DO INSTITUTO NACIONAL DE ALIMENTACÃO E NUTRICÃO	423.496.000		
	ASSISTENCIA MEDICA E SANITARIA			272.017.400
2503.13754281.916	PROJETOS A CARGO DA FUNDAÇÃO DAS PIONEIRAS SOCIAIS	47.000.000		
2503.13754281.918	PROJETOS A CARGO DA FUNDAÇÃO SERVIÇOS DE SAUDE PUBLICA	55.335.000		
2503.13754282.916	ATIVIDADES A CARGO DA FUNDAÇÃO DAS PIONEIRAS SOCIAIS		37.535.700	
2503.13754282.918	ATIVIDADES A CARGO DA FUNDAÇÃO SERVIÇOS DE SAUDE PUBLICA		132.146.700	
	CONTROLE E ERRADICACÃO DAS DOENÇAS TRANSMISSIVEIS			66.063.500
2503.13754291.918	PROJETOS A CARGO DA FUNDAÇÃO SERVIÇOS DE SAUDE PUBLICA	48.793.600		
2503.13754292.918	ATIVIDADES A CARGO DA FUNDAÇÃO SERVIÇOS DE SAUDE PUBLICA		17.270.300	
	PRODUTOS PROFILATICOS E TERAPEUTICOS			3.383.000
2503.13754312.917	ATIVIDADES A CARGO DA FUNDAÇÃO OSWALDO CRUZ		3.383.000	
	SANEAMENTO			<u>312.222.700</u>
	ADMINISTRACÃO GERAL			18.551.700
2503.13760212.918	ATIVIDADES A CARGO DA FUNDAÇÃO SERVIÇOS DE SAUDE PUBLICA		18.551.700	
	PESQUISA TECNOLÓGICA			4.997.600
2503.13760551.918	PROJETOS A CARGO DA FUNDAÇÃO SERVIÇOS DE SAUDE PUBLICA	4.997.600		
	ABASTECIMENTO D'AGUA			16.250.000
2503.13764471.918	PROJETOS A CARGO DA FUNDAÇÃO SERVIÇOS DE SAUDE PUBLICA	16.250.000		
	SANEAMENTO GERAL			261.423.400
2503.13764481.918	PROJETOS A CARGO DA FUNDAÇÃO SERVIÇOS DE SAUDE PUBLICA	234.219.000		
2503.13764482.918	ATIVIDADES A CARGO DA FUNDAÇÃO SERVIÇOS DE SAUDE PUBLICA		27.204.400	
	SISTEMAS DE ESGOTOS			11.000.000
2503.13764491.918	PROJETOS A CARGO DA FUNDAÇÃO SERVIÇOS DE SAUDE PUBLICA	11.000.000		
	ASSISTENCIA E PREVIDENCIA			<u>10.515.700</u>
	ASSISTENCIA			<u>2.325.900</u>
	ASSISTENCIA SOCIAL GERAL			2.325.900
2503.15814862.916	ATIVIDADES A CARGO DA FUNDAÇÃO DAS PIONEIRAS SOCIAIS		2.325.900	
	PROGRAMA DE FORMACÃO DO PATRIMONIO DO SERVIDOR PUBLICO			<u>8.189.800</u>
	PREVIDENCIA SOCIAL AO SERVIDOR PUBLICO			8.189.800
2503.15844942.918	ATIVIDADES A CARGO DA FUNDAÇÃO SERVIÇOS DE SAUDE PUBLICA		6.537.800	
2503.15844942.919	ATIVIDADES A CARGO DO INSTITUTO NACIONAL DE ALIMENTACÃO E NUTRICÃO		1.652.000	
TOTAL		867.945.300	629.027.700	1.496.977.000

2500 - MINISTERIO DA SAUDE		NATUREZA DA DESPESA		C/F 1.00	
2503 - SECRETARIA GERAL - ENTIDADES SUPERVISIONADAS				RECURSOS DO TESOURO	
CÓDIGO	ESPECIFICAÇÃO	SUBELEMENTO E ITEM	ELEMENTO	CATEGORIA ECONÔMICA	
3.0.0.0	DESPESAS CORRENTES			<u>964.006.900</u>	
3.2.0.0	TRANSFERÊNCIAS CORRENTES			964.006.900	
3.2.7.0	DIVERSAS TRANSFERÊNCIAS CORRENTES		964.006.900		
3.2.7.2	ENTIDADES FEDERAIS	<u>360.362.700</u>			
01	PESSOAL	7.985.000			
02	SERVIÇOS DE TERCEIROS - REMUNERAÇÃO DE SERVIÇOS				
	PESSOAS	300.000			
03	OUTROS CUSTEIOS	14.126.300			
06	SALÁRIO-FAMÍLIA	2.600			
07*	CONTRIBUIÇÕES DE PREVIDÊNCIA SOCIAL	3.012.400			
08	DIVERSAS	334.936.400			
3.2.7.5	FUNDAÇÕES INSTITUÍDAS PELO PODER PÚBLICO	<u>603.644.200</u>			
01	PESSOAL	363.373.600			
02	SERVIÇOS DE TERCEIROS - REMUNERAÇÃO DE SERVIÇOS				
	PESSOAS	28.072.000			
03	OUTROS CUSTEIOS	123.483.900			
07	CONTRIBUIÇÕES DE PREVIDÊNCIA SOCIAL	87.603.400			
08	DIVERSAS	1.111.300			
4.0.0.0	DESPESAS DE CAPITAL			<u>532.970.100</u>	
4.3.0.0	TRANSFERÊNCIAS DE CAPITAL			532.970.100	
4.3.3.0	AUXÍLIOS PARA OBRAS PÚBLICAS		316.694.700		
4.3.4.0	AUXÍLIOS PARA EQUIPAMENTOS E INSTALAÇÕES		7.461.500		
4.3.5.0	AUXÍLIOS PARA MATERIAL PERMANENTE		15.005.600		
4.3.7.0	CONTRIBUIÇÕES DIVERSAS		193.808.300		
4.3.7.1	ENTIDADES FEDERAIS	<u>108.427.300</u>			
04	OUTRAS CONTRIBUIÇÕES	108.427.300			
4.3.7.4	DIVERSAS	<u>85.381.000</u>			
04	OUTRAS CONTRIBUIÇÕES	85.381.000			
PESSOAL E ENCARGOS SOCIAIS		461.977.000	OUTRAS DESPESAS CORRENTES		502.029.900
TOTAL DAS DESPESAS CORRENTES		964.006.900			
INVESTIMENTOS				INVESTIMENTOS FINANCEIRAS	
TRANSFERÊNCIAS DE CAPITAL		532.970.100		TOTAL DAS DESPESAS DE CAPITAL	
		532.970.100		TOTAL GERAL	
				1.496.977.000	

2500 - MINISTERIO DA SAUDE		DEMONSTRATIVO DA DESPESA POR FONTE DE RECURSOS, CONSOLIDANDO PROJETOS E ATIVIDADES		C/F 1.00	
2504 - INSPECTORIA GERAL DE FINANÇAS				RECURSOS DO TESOURO	
CÓDIGO	ESPECIFICAÇÃO	PROJETOS	ATIVIDADES	TOTAL	
00	ORDINÁRIO NÃO VINCULADO		7.394.400	7.394.400	
TOTAL			7.394.400	7.394.400	

2500 - MINISTERIO DA SAUDE		PROGRAMA DE TRABALHO		C/F 1.00	
2504 - INSPECTORIA GERAL DE FINANÇAS				RECURSOS DO TESOURO	
		RECURSOS ORDINÁRIOS			
CÓDIGO	ESPECIFICAÇÃO	PROJETOS	ATIVIDADES	TOTAL	
	SAÚDE E SANEAMENTO			<u>7.394.400</u>	
	ADMINISTRAÇÃO FINANCEIRA			<u>7.394.400</u>	
	CONTROLE INTERNO			7.394.400	
2504.13080322.011	ADMINISTRAÇÃO FINANCEIRA, CONTABILIDADE E AUDITORIA		7.394.400	7.394.400	
TOTAL			7.394.400	7.394.400	

2500 - MINISTERIO DA SAUDE		NATUREZA DA DESPESA		C/F 1.00	
2504 - INSPECTORIA GERAL DE FINANÇAS				RECURSOS DO TESOURO	
CÓDIGO	ESPECIFICAÇÃO	SUBELEMENTO E ITEM	ELEMENTO	CATEGORIA ECONÔMICA	
3.0.0.0	DESPESAS CORRENTES			<u>7.157.400</u>	
3.1.0.0	DESPESAS DE CUSTEIO			6.347.200	
3.1.1.0	PESSOAL		6.009.200		
3.1.1.1	PESSOAL CIVIL	6.009.200			
01	VENCIMENTOS E VANTAGENS FIXAS	5.759.200			
02	DESPESAS VARIÁVEIS	250.000			
3.1.2.0	MATERIAL DE CONSUMO		94.200		
3.1.3.0	SERVIÇOS DE TERCEIROS		203.100		
3.1.3.2	OUTROS SERVIÇOS DE TERCEIROS	203.100			
3.1.4.0	ENCARGOS DIVERSOS		40.700		
3.2.0.0	TRANSFERÊNCIAS CORRENTES			810.200	
3.2.3.0	TRANSFERÊNCIAS DE ASSISTÊNCIA E PREVIDÊNCIA SOCIAL		10.600		
3.2.3.3	SALÁRIO-FAMÍLIA	10.600			
3.2.5.0	CONTRIBUIÇÕES DE PREVIDÊNCIA SOCIAL		799.600		
4.0.0.0	DESPESAS DE CAPITAL			<u>237.000</u>	
4.1.0.0	INVESTIMENTOS			237.000	
4.1.3.0	EQUIPAMENTOS E INSTALAÇÕES		130.000		
4.1.4.0	MATERIAL PERMANENTE		107.000		
PESSOAL E ENCARGOS SOCIAIS		6.819.400	OUTRAS DESPESAS CORRENTES		338.000
TOTAL DAS DESPESAS CORRENTES		7.157.400			
INVESTIMENTOS		237.000		INVESTIMENTOS FINANCEIRAS	
TRANSFERÊNCIAS DE CAPITAL				TOTAL DAS DESPESAS DE CAPITAL	
		237.000		TOTAL GERAL	
				7.394.400	

C/R 100

2500 - MINISTERIO DA SAUDE DEMONSTRATIVO DA DESPESA POR FONTE DE RECURSOS, CONSOLIDANDO PROJETOS E ATIVIDADES	RECURSOS DO TESOURO
2505 - CONSULTORIA JURIDICA	

CÓDIGO	ESPECIFICAÇÃO	PROJETOS	ATIVIDADES	TOTAL
00	ORDINARIO NAO VINCULADO		2.797.800	2.797.800

TOTAL →			2.797.800	2.797.800
---------	--	--	-----------	-----------

C/R 100

2500 - MINISTERIO DA SAUDE PROGRAMA DE TRABALHO	RECURSOS DO TESOURO RECURSOS ORDINARIOS
2505 - CONSULTORIA JURIDICA	

CÓDIGO	ESPECIFICAÇÃO	PROJETOS	ATIVIDADES	TOTAL
	SAUDE E SANEAMENTO			<u>2.797.800</u>
	ADMINISTRACAO			<u>2.797.800</u>
	SUPERVISAO E COORDENACAO SUPERIOR			2.797.800
2505.13070202.002	ASSESSORAMENTO RELACIONADO A ASSUNTOS DE NATUREZA JURIDICA		2.797.800	

TOTAL →			2.797.800	2.797.800
---------	--	--	-----------	-----------

C/R 100

2500 - MINISTERIO DA SAUDE NATUREZA DA DESPESA	RECURSOS DO TESOURO
2505 - CONSULTORIA JURIDICA	

CÓDIGO	ESPECIFICAÇÃO	SUBELEMENTO E ITEM	ELEMENTO	CATEGORIA ECONÓMICA
3.0.0.0	DESPESAS CORRENTES			<u>2.757.800</u>
3.1.0.0	DESPESAS DE CUSTEIO			2.664.200
3.1.1.0	PESSOAL		2.594.200	
3.1.1.1	PESSOAL CIVIL	2.594.200		
	01 VENCIMENTOS E VANTAGENS FIXAS	2.514.200		
	02 DESPESAS VARIÁVEIS	80.000		
3.1.3.0	SERVIÇOS DE TERCEIROS		68.000	
3.1.3.2	OUTROS SERVIÇOS DE TERCEIROS	68.000		
3.1.4.0	ENCARGOS DIVERSOS		2.000	
3.2.0.0	TRANSFERÊNCIAS CORRENTES			93.600
3.2.3.0	TRANSFERÊNCIAS DE ASSISTÊNCIA E PREVIDÊNCIA SOCIAL		17.200	
3.2.3.3	SALÁRIO-FAMÍLIA	17.200		
3.2.5.0	CONTRIBUIÇÕES DE PREVIDÊNCIA SOCIAL		76.400	
4.0.0.0	DESPESAS DE CAPITAL			<u>40.000</u>
4.1.0.0	INVESTIMENTOS			40.000
4.1.3.0	EQUIPAMENTOS E INSTALAÇÕES		12.000	
4.1.4.0	MATERIAL PERMANENTE		28.000	

PESSOAL E ENCARGOS SOCIAIS	OUTRAS DESPESAS CORRENTES	TOTAL DAS DESPESAS CORRENTES	INVESTIMENTOS	DIVERSAS FINANÇAS	TRANSFERÊNCIAS DE CAPITAL	TOTAL DAS DESPESAS DE CAPITAL	TOTAL GERAL
2.687.800	70.000	2.757.800	40.000			40.000	2.797.800

C/8 1.00

2500 - MINISTERIO DA SAUDE
 DEMONSTRATIVO DA DESPESA POR FONTE DE RECURSOS, CONSOLIDANDO PROJETOS E ATIVIDADES RECURSOS DO TESOURO
 2506 - DIVISAO DE SEGURANCA E INFORMACOES

CÓDIGO	ESPECIFICAÇÃO	PROJETOS	ATIVIDADES	TOTAL
00	ORDINARIO NAC VINCULADO		3.808.000	3.808.000
TOTAL			3.808.000	3.808.000

C/8 1.00

2500 - MINISTERIO DA SAUDE
 PROGRAMA DE TRABALHO RECURSOS DO TESOURO
 2506 - DIVISAO DE SEGURANCA E INFORMACOES RECURSOS ORDINARIOS

CÓDIGO	ESPECIFICAÇÃO	PROJETOS	ATIVIDADES	TOTAL
2506.13291692.003	SAUDE E SANEAMENTO			3.808.000
	SERVICOS DE INFORMACOES			3.808.000
	SERVICOS DE INFORMACAO E CONTRA-INFORMACAO			3.808.000
	ASSESSRAMENTO RELACIONADO A SEGURANCA NACIONAL		3.808.000	
TOTAL			3.808.000	3.808.000

C/8 1.00

2500 - MINISTERIO DA SAUDE
 NATUREZA DA DESPESA RECURSOS DO TESOURO
 2506 - DIVISAO DE SEGURANCA E INFORMACOES

CÓDIGO	ESPECIFICAÇÃO	SUBELEMENTO E ITEM	ELEMENTO	CATEGORIA ECONOMICA
3.0.0.0	DESPESAS CORRENTES			3.743.000
3.1.0.0	DESPESAS DE CUSTEIO			3.306.000
3.1.1.0	PESSOAL		2.741.000	
3.1.1.1	PESSOAL CIVIL	2.741.000		
	VENCIMENTOS E VANTAGENS FIXAS	2.641.000		
	DESPESAS VARIÁVEIS	100.000		
3.1.2.0	MATERIAL DE CONSUMO		25.000	
3.1.3.0	SERVICOS DE TERCEIROS		140.000	
3.1.3.2	CUTROS SERVICOS DE TERCEIROS	140.000		
3.1.4.0	ENCARGOS DIVERSOS		400.000	
3.2.0.0	TRANSFERENCIAS CORRENTES			437.000
3.2.3.0	TRANSFERENCIAS DE ASSISTENCIA E PREVIDENCIA SOCIAL		11.000	
3.2.3.3	SALARIO-FAMILIA	11.000		
3.2.5.0	CONTRIBUICOES DE PREVIDENCIA SOCIAL		426.000	
4.0.0.0	DESPESAS DE CAPITAL			65.000
4.1.0.0	INVESTIMENTOS			65.000
4.1.3.0	EQUIPAMENTOS E INSTALACOES		30.000	
4.1.4.0	MATERIAL PERMANENTE		35.000	
PERSONAL E ENCARGOS SOCIAIS		3.178.000		
OUTRAS DESPESAS CORRENTES		565.000		
TOTAL DAS DESPESAS CORRENTES		3.743.000		
INVESTIMENTOS		65.000		
INVENCOES FINANCEIRAS				
TRANSFERENCIAS DE CAPITAL				
TOTAL DAS DESPESAS DE CAPITAL			65.000	
TOTAL GERAL				3.808.000

CIS 1.00

2500 - MINISTERIO DA SAUDE DEMONSTRATIVO DA DESPESA POR FONTE DE RECURSOS, CONSOLIDANDO PROJETOS E ATIVIDADES	RECURSOS DO TESOURO
2507 - DEPARTAMENTO DE ADMINISTRACAO	

CÓDIGO	ESPECIFICAÇÃO	PROJETOS	ATIVIDADES	TOTAL
00	ORDINARIO NAO VINCULADO		37.327.000	37.327.000

TOTAL			37.327.000	37.327.000
-------	--	--	------------	------------

CIS 1.00

2500 - MINISTERIO DA SAUDE	PROGRAMA DE TRABALHO	RECURSOS DO TESOURO
2507 - DEPARTAMENTO DE ADMINISTRACAO		RECURSOS ORDINARIOS

CÓDIGO	ESPECIFICAÇÃO	PROJETOS	ATIVIDADES	TOTAL
	SAUDE E SANEAMENTO			<u>37.327.000</u>
	ADMINISTRACAO			<u>37.327.000</u>
	ADMINISTRACAO GERAL			37.327.000
2507.13070214.364	COORDENACAO E MANUTENCAO DOS SERVICOS ADMINISTRATIVOS		37.327.000	

TOTAL			37.327.000	37.327.000
-------	--	--	------------	------------

CIS 1.00

2500 - MINISTERIO DA SAUDE	NATUREZA DA DESPESA	RECURSOS DO TESOURO
2507 - DEPARTAMENTO DE ADMINISTRACAO		

CÓDIGO	ESPECIFICAÇÃO	SUBELEMENTO E ITEM	ELEMENTO	CATEGORIA ECONOMICA
3.0.0.0	DESPESAS CORRENTES			<u>36.027.000</u>
3.1.0.0	DESPESAS DE CUSTEIO			34.928.900
3.1.1.0	PESSOAL		17.255.100	
3.1.1.1	PESSOAL CIVIL	17.255.100		
	VENCIMENTOS E VANTAGENS FIXAS	17.050.000		
	DESPESAS VARIAVEIS	205.100		
01				
02				
3.1.2.0	MATERIAL DE CONSUMO		4.766.400	
3.1.3.0	SERVICOS DE TERCEIROS		12.657.400	
3.1.3.2	OUTROS SERVICOS DE TERCEIROS	12.657.400		
3.1.4.0	ENCARGOS DIVERSOS		50.000	
3.1.5.0	DESPESAS DE EXERCICIOS ANTERIORES		200.000	
3.2.0.0	TRANSFERENCIAS CORRENTES			1.098.100
3.2.3.0	TRANSFERENCIAS DE ASSISTENCIA E PREVIDENCIA SOCIAL		478.100	
3.2.3.3	SALARIO-FAMILIA	478.100		
3.2.5.0	CONTRIBUICOES DE PREVIDENCIA SOCIAL		620.000	
4.0.0.0	DESPESAS DE CAPITAL			<u>1.300.000</u>
4.1.0.0	INVESTIMENTOS			1.300.000
4.1.3.0	EQUIPAMENTOS E INSTALACOES		800.000	
4.1.4.0	MATERIAL PERMANENTE		500.000	

PESSOAL E ENCARGOS SOCIAIS	OUTRAS DESPESAS CORRENTES	TOTAL DAS DESPESAS CORRENTES	INVESTIMENTOS	INVERSOES FINANCEIRAS	TRANSFERENCIAS DE CAPITAL	TOTAL DAS DESPESAS DE CAPITAL	TOTAL GERAL
18.353.200	17.673.800	36.027.000	1.300.000			1.300.000	37.327.000

Ct 100

2500 - MINISTERIO DA SAUDE
 DEMONSTRATIVO DA DESPESA POR FONTE DE RECURSOS, CONSOLIDANDO PROJETOS E ATIVIDADES RECURSOS DO TESOURO
 2509 - SUPERINTENDENCIA DE CAMPANHAS DE SAUDE PUBLICA

CÓDIGO	ESPECIFICAÇÃO	PROJETOS	ATIVIDADES	TOTAL
03 27	ORDINARIO NÃO VINCULADO RECURSOS DE ORGÃOS AUTÔNOMOS	429.800.000 600.000	510.600.000 400.000	940.400.000 1.000.000
TOTAL		430.400.000	511.000.000	941.400.000

Ct 100

2500 - MINISTERIO DA SAUDE
 PROGRAMA DE TRABALHO RECURSOS DO TESOURO
 2509 - SUPERINTENDENCIA DE CAMPANHAS DE SAUDE PUBLICA RECURSOS ORDINARIOS E VINCULADOS

CÓDIGO	ESPECIFICAÇÃO	PROJETOS	ATIVIDADES	TOTAL
	SAUDE E SANEAMENTO			<u>941.400.000</u>
	ADMINISTRACAO FINANCEIRA			6.500.000
	CIVICA EXTERNA			6.500.000
2509.13080342.027	AMORTIZACAO E ENCARGOS DE FINANCIAMENTO		6.500.000	
	SAUDE			<u>934.900.000</u>
	ADMINISTRACAO GERAL			27.384.000
2509.13750212.348	COORDENACAO DOS SERVICOS DE PROMOCAO, PROTECCAO E RECUPERACAO DA SAUDE		27.384.000	
	CONTROLE E ERRADICACAO DAS DOENÇAS TRANSMISSIVEIS			907.516.000
2509.13754291.285	* ERRADICACAO DA MALARIA	430.400.000		
2509.13754292.356	CONTROLE DA ESQUISTOSSOMOSE		60.500.000	
2509.13754292.357	* CONTROLE DA DOENÇA DE CHAGAS		184.216.000	
2509.13754292.358	CONTROLE DA FEBRE AMARELA		44.200.000	
2509.13754292.359	CONTROLE DA PESTE		55.800.000	
2509.13754292.360	CONTROLE DE ENDEMIAS		132.400.000	
TOTAL		430.400.000	511.000.000	941.400.000

* RECURSOS VINCULADOS

Ct 100

2500 - MINISTERIO DA SAUDE
 NATUREZA DA DESPESA RECURSOS DO TESOURO
 2509 - SUPERINTENDENCIA DE CAMPANHAS DE SAUDE PUBLICA

CÓDIGO	ESPECIFICAÇÃO	SUBELEMENTO E ITEM	ELEMENTO	CATEGORIA ECONOMICA			
3.0.0.0	DESPESAS CORRENTES			893.930.000			
3.1.0.0	DESPESAS DE CUSTEIO			806.400.000			
3.1.1.0	PESSOAL		638.600.000				
3.1.1.1	PESSOAL CIVIL	638.600.000					
01	VENCIMENTOS E VANTAGENS FIXAS	588.600.000					
02	DESPESAS VARIÁVEIS	50.000.000					
3.1.2.0	MATERIAL DE CONSUMO		130.300.000				
3.1.3.0	SERVICOS DE TERCEIROS		34.300.000				
3.1.3.2	OUTROS SERVICOS DE TERCEIROS	34.300.000					
3.1.4.0	ENCARGOS DIVERSOS		2.400.000				
3.1.5.0	DESPESAS DE EXERCICIOS ANTERIORES		800.000				
3.2.0.0	TRANSFERENCIAS CORRENTES			87.530.000			
3.2.3.0	TRANSFERENCIAS DE ASSISTENCIA E PREVIDENCIA SOCIAL		26.800.000				
3.2.3.3	SALARIO-FAMILIA	26.800.000					
3.2.4.0	JUROS		3.930.000				
3.2.4.1	JUROS DA DIVIDA PUBLICA	3.930.000					
02	FUNDADA EXTERNA	3.930.000					
3.2.5.0	CONTRIBUICOES DE PREVIDENCIA SOCIAL		56.500.000				
3.2.7.0	DIVERSAS TRANSFERENCIAS CORRENTES		300.000				
3.2.7.6	PESSOAS	300.000					
4.0.0.0	DESPESAS DE CAPITAL			47.470.000			
4.1.0.0	INVESTIMENTOS			44.700.000			
4.1.2.0	SERVICOS EM REGIME DE PROGRAMACAO ESPECIAL		30.700.000				
4.1.3.0	EQUIPAMENTOS E INSTALACOES		12.000.000				
4.1.4.0	MATERIAL PERMANENTE		2.000.000				
4.2.0.0	INVERSOES FINANCEIRAS			200.000			
4.2.3.0	AQUISICAO DE TITULOS REPRESENTATIVOS DE CAPITAL DE EMPRESAS EM FUNCIONAMENTO		200.000				
4.3.0.0	TRANSFERENCIAS DE CAPITAL			2.570.000			
4.3.1.0	AMORTIZACAO		2.570.000				
4.3.1.1	AMORTIZACAO DA DIVIDA PUBLICA	2.570.000					
02	FUNDADA EXTERNA	2.570.000					
PERSONAL E ENCARGOS SOCIAIS	OUTRAS DESPESAS CORRENTES	TOTAL DAS DESPESAS CORRENTES	INVESTIMENTOS	INVERSOES FINANCEIRAS	TRANSFERENCIAS DE CAPITAL	TOTAL DAS DESPESAS DE CAPITAL	TOTAL GERAL
721.900.000	172.030.000	893.930.000	44.700.000	200.000	2.570.000	47.470.000	941.400.000

C# 1.00

2500 - MINISTERIO DA SAUDE
 DEMONSTRATIVO DA DESPESA POR FONTE DE RECURSOS, CONSOLIDANDO PROJETOS E ATIVIDADES RECURSOS DO TESOURO
 2512 - DEPARTAMENTO DO PESSOAL

CÓDIGO	ESPECIFICAÇÃO	PROJETOS	ATIVIDADES	TOTAL
00	ORDINARIO NAO VINCULADO		66.200.000	66.200.000
TOTAL			66.200.000	66.200.000

C# 1.00

2500 - MINISTERIO DA SAUDE
 PROGRAMA DE TRABALHO RECURSOS DO TESOURO
 2512 - DEPARTAMENTO DO PESSOAL RECURSOS ORDINARIOS

CÓDIGO	ESPECIFICAÇÃO	PROJETOS	ATIVIDADES	TOTAL
	SAUDE E SANEAMENTO			<u>66.200.000</u>
	ADMINISTRACAO			<u>60.910.000</u>
	ADMINISTRACAO GERAL			60.910.000
2512.13070212.010	ADMINISTRACAO DE PESSOAL		60.910.000	
	SALDE			<u>5.290.000</u>
	ASSISTENCIA MEDICA E SANITARIA			5.290.000
2512.13754282.225	ASSISTENCIA MEDICA A SERVIDORES		5.290.000	
TOTAL			66.200.000	66.200.000

C# 1.00

2500 - MINISTERIO DA SAUDE
 NATUREZA DA DESPESA RECURSOS DO TESOURO
 2512 - DEPARTAMENTO DO PESSOAL

CÓDIGO	ESPECIFICAÇÃO	SUBELEMENTO E ITEM	ELEMENTO	CATEGORIA ECONOMICA
3.0.0.0	DESPESAS CORRENTES			<u>66.000.000</u>
3.1.0.0	DESPESAS DE CUSTEIO			63.590.000
3.1.1.0	PESSOAL		55.600.000	
3.1.1.1	PESSOAL CIVIL	55.600.000		
	VENCIMENTOS E VANTAGENS FIXAS	55.000.000		
	DESPESAS VARIÁVEIS	600.000		
3.1.2.0	MATERIAL DE CONSUMO		430.000	
3.1.3.0	SERVICOS DE TERCEIROS		4.530.000	
3.1.3.2	OUTROS SERVICOS DE TERCEIROS	4.530.000		
3.1.4.0	ENCARGOS DIVERSOS		30.000	
3.1.5.0	DESPESAS DE EXERCICIOS ANTERIORES		3.000.000	
3.2.0.0	TRANSFERENCIAS CORRENTES			2.410.000
3.2.3.0	TRANSFERENCIAS DE ASSISTENCIA E PREVIDENCIA SOCIAL		2.060.000	
3.2.3.3	SALARIO-FAMILIA	2.060.000		
3.2.5.0	CONTRIBUICOES DE PREVIDENCIA SOCIAL		350.000	
4.0.0.0	DESPESAS DE CAPITAL			<u>200.000</u>
4.1.0.0	INVESTIMENTOS			200.000
4.1.3.0	EQUIPAMENTOS E INSTALACOES		100.000	
4.1.4.0	MATERIAL PERMANENTE		100.000	

PESSOAL E ENCARGOS SOCIAIS	OUTRAS DESPESAS CORRENTES	TOTAL DAS DESPESAS CORRENTES	INVESTIMENTOS	INVERSOES FINANCEIRAS	TRANSFERENCIAS DE CAPITAL	TOTAL DAS DESPESAS DE CAPITAL	TOTAL GERAL
58.010.000	7.990.000	66.000.000	200.000			200.000	66.200.000

2500 - MINISTERIO DA SAUDE
 DEMONSTRATIVO DA DESPESA POR FONTE DE RECURSOS, CONSOLIDANDO PROJETOS E ATIVIDADES RECURSOS DO TESOIRO
 2513 - SECRETARIA NACIONAL DE SAUDE

CÓDIGO	ESPECIFICAÇÃO	PROJETOS	ATIVIDADES	TOTAL
03	ORDINARIO NAO VINCULADO	112.650.000	708.128.700	820.778.700
TOTAL ➡		112.650.000	708.128.700	820.778.700

2500 - MINISTERIO DA SAUDE
 PROGRAMA DE TRABALHO RECURSOS DO TESOIRO
 2513 - SECRETARIA NACIONAL DE SAUDE RECURSOS ORDINARIOS

CÓDIGO	ESPECIFICAÇÃO	PROJETOS	ATIVIDADES	TOTAL
	SAUDE E SANEAMENTO			<u>820.778.700</u>
	ADMINISTRACAO FINANCEIRA			<u>23.688.000</u>
	CIVICA EXTERNA			23.688.000
2513.13090342.027	AMORTIZACAO E ENCARGOS DE FINANCIAMENTO		23.688.000	
	SALDE			<u>795.940.700</u>
	ADMINISTRACAO GERAL			97.145.000
2513.13750212.348	COORDENACAO DOS SERVICOS DE PROMOCAO, PROTECAO E RECUPERACAO DA SAUDE		97.145.000	
	INFORMACCES GEOGRAFICAS E ESTATISTICAS			2.468.100
2513.13750442.349	INFORMACOES E ESTATISTICAS DE SAUDE		2.468.100	
	MATERIAL DE APOIO PEDAGOGICO			1.650.000
2513.13752371.605	PRODUCAO DE PROCTIFOS DE MATERIAL DE EDUCACAO PARA SAUDE	1.650.000		
	ASSISTENCIA MEDICA E SANITARIA			448.429.800
2513.13754281.607	MELHORAMENTO DE UNIDADES DE ASSISTENCIA MEDICO-PSIQUIATRICO	19.000.000		
2513.13754283.391	IMPLANTACAO DE CENTRES DE HEMOTERAPIA	15.000.000		
2513.13754283.538	SISTEMA INTEGRADO DE SAUDE MENTAL	35.000.000		
2513.13754282.366	PROTECAO E RECUPERACAO DA SAUDE MENTAL		143.165.000	
2513.13754282.367	CONTROLE DO CANCER		161.364.800	
2513.13754282.369	CONTRIBUICAO AC FUNDO DE ASSISTENCIA A MATERNIDADE		1.950.000	
2513.13754282.371	SERVICOS DE SAUDE MATERNO INFANTIL		72.950.000	
	CONTROLE E ERRADICACAO DAS DOENÇAS TRANSMISSIVEIS			210.750.400
2513.13754293.377	IMPLANTACAO DO SISTEMA DE LABORATORIOS DE SAUDE PUBLICA	42.000.000		
2513.13754292.350	CONTROLE DA TUBERCULOSE		135.600.000	
2513.13754292.351	CONTROLE DA HANSENIASE		31.770.400	
2513.13754294.078	CONTROLE DA HANSENIASE ATRAVES DA FEDERACAO DAS SOCIEDADES EUNICE WEAVER		1.380.000	
	FISCALIZACAO E INSPECÃO SANITARIA			35.497.400
2513.13754302.352	FISCALIZACAO SANITARIA NOS PORTOS, AEROPORTOS E FRONTEIRAS		24.693.400	
2513.13754304.005	FISCALIZACAO E ANALISE DE DROGAS, MEDICAMENTOS E PRODUTOS CONGENERES		10.804.000	
	ASSISTENCIA			<u>1.150.000</u>
2513.13814862.364	ASSISTENCIA SOCIAL GERAL ASSISTENCIA A MUTILACES E DEFICIENTES FISICOS		1.150.000	1.150.000
TOTAL ➡		112.650.000	708.128.700	820.778.700

2500 - MINISTERIO DA SAUDE	NATUREZA DA DESPESA	CR\$ 100
2513 - SECRETARIA NACIONAL DE SAUDE		RECURSOS DO TESOURO

CÓDIGO	ESPECIFICAÇÃO	SUBELEMENTO E ITEM	ELEMENTO	CATEGORIA ECONÔMICA
3.0.0.0	DESPESAS CORRENTES			<u>688.929.800</u>
3.1.0.0	DESPESAS DE CUSTEIO			427.968.800
3.1.1.0	PESSOAL		294.499.000	
3.1.1.1	PESSOAL CIVIL	<u>294.499.000</u>		
01	VENCIMENTOS E VANTAGENS FIXAS	284.534.700		
02	DESPESAS VARIÁVEIS	9.964.300		
3.1.2.0	MATERIAL DE CONSUMO		80.332.300	
3.1.3.0	SERVIÇOS DE TERCEIROS		32.341.900	
3.1.3.1	REMUNERAÇÃO DE SERVIÇOS PESSOAIS	982.000		
3.1.3.2	OUTROS SERVIÇOS DE TERCEIROS	31.359.900		
3.1.4.0	ENCARGOS DIVERSOS		15.765.600	
3.1.5.0	DESPESAS DE EXERCÍCIOS ANTERIORES		5.030.000	
3.2.0.0	TRANSFERÊNCIAS CORRENTES			260.961.000
3.2.1.0	SUBVENÇÕES SOCIAIS		5.691.100	
3.2.3.0	TRANSFERÊNCIAS DE ASSISTÊNCIA E PREVIDÊNCIA SOCIAL		9.836.700	
3.2.3.3	SALÁRIO-FAMÍLIA	9.836.700		
3.2.4.0	JUROS		17.219.000	
3.2.4.1	JUROS DA DÍVIDA PÚBLICA			
02	FUNDADA EXTERNA	<u>17.219.000</u>		
3.2.5.0	CONTRIBUIÇÕES DE PREVIDÊNCIA SOCIAL	17.219.000		
3.2.7.0	DIVERSAS TRANSFERÊNCIAS CORRENTES		10.923.000	
3.2.7.6	PESSOAS	417.400	217.291.200	
3.2.7.9	DIVERSAS	216.873.800		
4.0.0.0	DESPESAS DE CAPITAL			<u>131.848.900</u>
4.1.0.0	INVESTIMENTOS			98.724.900
4.1.1.0	OBRAS PÚBLICAS		22.000.000	
4.1.2.0	SERVIÇOS EM REGIME DE PROGRAMAÇÃO ESPECIAL		58.500.000	
4.1.3.0	EQUIPAMENTOS E INSTALAÇÕES		11.687.800	
4.1.4.0	MATERIAL PERMANENTE		6.537.100	
4.3.0.0	TRANSFERÊNCIAS DE CAPITAL			33.124.000
4.3.1.0	AMORTIZAÇÃO		6.312.000	
4.3.1.1	AMORTIZAÇÃO DA DÍVIDA PÚBLICA	<u>6.312.000</u>		
02	FUNDADA EXTERNA	6.312.000		
4.3.7.0	CONTRIBUIÇÕES DIVERSAS		26.812.000	
4.3.7.4	DIVERSAS	<u>26.812.000</u>		
04	OUTRAS CONTRIBUIÇÕES	26.812.000		
PESSOAL E ENCARGOS SOCIAIS		315.258.700		
OUTRAS DESPESAS CORRENTES		373.671.100		
TOTAL DAS DESPESAS CORRENTES		688.929.800		
INVESTIMENTOS		58.724.900		
RESERVAS FINANCEIRAS				
TRANSFERÊNCIAS DE CAPITAL		33.124.000		
TOTAL DAS DESPESAS DE CAPITAL		131.848.900		
TOTAL GERAL				820.778.700

2500 - MINISTERIO DA SAUDE	DEMONSTRATIVO DA DESPESA POR FONTE DE RECURSOS, CONSOLIDANDO PROJETOS E ATIVIDADES	CR\$ 100
2514 - COORDENADORIAS DE SAUDE		RECURSOS DO TESOURO

CÓDIGO	ESPECIFICAÇÃO	PROJETOS	ATIVIDADES	TOTAL
00	ORDINÁRIO NÃO VINCULADO		39.361.000	39.361.000
TOTAL			39.361.000	39.361.000

2500 - MINISTERIO DA SAUDE	PROGRAMA DE TRABALHO	CR\$ 100
2514 - COORDENADORIAS DE SAUDE		RECURSOS DO TESOURO
		RECURSOS ORDINÁRIOS

CÓDIGO	ESPECIFICAÇÃO	PROJETOS	ATIVIDADES	TOTAL
	SAUDE E SANEAMENTO			<u>39.361.000</u>
	ADMINISTRAÇÃO			<u>39.361.000</u>
	ADMINISTRAÇÃO GERAL			39.361.000
2514.13070212.368	COORDENAÇÃO REGIONAL DOS SERVIÇOS DE SAUDE		39.361.000	
TOTAL			39.361.000	39.361.000

2500 - MINISTERIO DA SAUDE	NATUREZA DA DESPESA	RECURSOS DO TESOURO
2514 - COORDENADORIAS DE SAUDE		

CÓDIGO	ESPECIFICAÇÃO	SUBELEMENTO E ITEM	ELEMENTO	CATEGORIA ECONÔMICA
3.0.0.0	DESPESAS CORRENTES			<u>37.671.000</u>
3.1.0.0	DESPESAS DE CUSTEIO			35.988.000
3.1.1.0	PESSOAL		31.028.000	
3.1.1.1	PESSOAL CIVIL	<u>31.028.000</u>		
01	VENCIMENTOS E VANTAGENS FIXAS	29.228.000		
02	DESPESAS VARIÁVEIS	1.800.000		
3.1.2.0	MATERIAL DE CONSUMO		1.630.000	
3.1.3.0	SERVIÇOS DE TERCEIROS		2.930.000	
3.1.3.2	OUTROS SERVIÇOS DE TERCEIROS	2.930.000		
3.1.4.0	ENCARGOS DIVERSOS		400.000	
3.2.0.0	TRANSFERÊNCIAS CORRENTES			1.683.000
3.2.3.0	TRANSFERÊNCIAS DE ASSISTÊNCIA E PREVIDÊNCIA SOCIAL		853.000	
3.2.3.3	SALÁRIO-FAMÍLIA	853.000		
3.2.5.0	CONTRIBUIÇÕES DE PREVIDÊNCIA SOCIAL		830.000	
4.0.0.0	DESPESAS DE CAPITAL			<u>1.690.000</u>
4.1.0.0	INVESTIMENTOS			1.690.000
4.1.3.0	EQUIPAMENTOS E INSTALAÇÕES		1.080.000	
4.1.4.0	MATERIAL PERMANENTE		610.000	

PESSOAL E ENCARGOS SOCIAIS	OUTRAS DESPESAS CORRENTES	TOTAL DAS DESPESAS CORRENTES	INVESTIMENTOS	INVERSÕES FINANCEIRAS	TRANSFERÊNCIAS DE CAPITAL	TOTAL DAS DESPESAS DE CAPITAL	TOTAL GERAL
32.711.000	4.960.000	37.671.000	1.690.000			1.690.000	39.361.000

MINISTÉRIO DO TRABALHO

04.1.00

2600 - MINISTERIO DO TRABALHO

DEMONSTRATIVO DA DESPESA POR UNIDADES ORÇAMENTARIAS, CONFORME O VINCULO COM OS RECURSOS RECURSOS DO TESOIRO

CÓDIGO	ESPECIFICAÇÃO	ORDINARIOS	VINCULADOS	TOTAL
2601	GABINETE DO MINISTRO	22.081.900		22.081.900
2602	SECRETARIA GERAL	42.496.900		42.496.900
2603	SECRETARIA GERAL - ENTIDADES SUPERVISIONADAS	318.200		318.200
2604	SECRETARIA GERAL - ORÇOS REGIONAIS DO TRABALHO	532.064.000		532.064.000
2605	INSPETORIA GERAL DE FINANÇAS	12.819.200		12.819.200
2606	DIVISÃO DE SEGURANÇA E INFORMAÇÕES	4.238.000		4.238.000
2607	SECRETARIA DE RELAÇÕES DO TRABALHO	41.478.000		41.478.000
2608	SECRETARIA DE EMPREGO E SALÁRIO	10.262.000		10.262.000
2609	SECRETARIA DE MÃO-DE-OBRA	107.717.000		107.717.000
2610	DEPARTAMENTO DE ADMINISTRAÇÃO	30.254.600		30.254.600
2611	DEPARTAMENTO DO PESSOAL	32.470.200		32.470.200
2612	SECRETARIA GERAL - FUNDO DE ASSISTENCIA AO DESEMPREGADO		190.600.000	190.600.000
2613	SECRETARIA GERAL - CONTA ESPECIAL EMPREGO E SALÁRIO		95.400.000	95.400.000
2614	SERVIÇO ESPECIAL DE BOLSAS DE ESTUDO	109.800.000	93.950.000	203.750.000
2615	SERVIÇO NACIONAL DE FORMAÇÃO PROFISSIONAL RURAL	20.000.000	1.000	20.001.000
TOTAL		966.000.000	379.951.000	1.345.951.000

04.1.00

2600 - MINISTERIO DO TRABALHO

RECURSOS DO TESOIRO

DEMONSTRATIVO DE FUNÇÕES, PROGRAMAS, E SUBPROGRAMAS POR PROJETOS E ATIVIDADES

CÓDIGO	ESPECIFICAÇÃO	PROJETOS	ATIVIDADES	TOTAL
1400000	TRABALHO	<u>196.123.000</u>	<u>1.149.828.000</u>	<u>1.345.951.000</u>
1407000	ADMINISTRAÇÃO	<u>4.000.000</u>	<u>78.988.000</u>	<u>82.988.000</u>
1407020	SUPERVISÃO E COORDENAÇÃO SUPERIOR		15.943.200	15.943.200
1407021	ADMINISTRAÇÃO GERAL		63.044.800	63.044.800
1407025	EDIFICAÇÕES PÚBLICAS	4.000.000		4.000.000
1408000	ADMINISTRAÇÃO FINANCEIRA		<u>12.819.200</u>	<u>12.819.200</u>
1408032	CENTRO INTERNO		12.819.200	12.819.200
1409000	PLANEJAMENTO GOVERNAMENTAL		<u>13.870.600</u>	<u>13.870.600</u>
1409040	PLANEJAMENTO E ORÇAMENTAÇÃO		13.870.600	13.870.600
1429000	SERVIÇOS DE INFORMAÇÕES		<u>4.238.000</u>	<u>4.238.000</u>
1429169	SERVIÇOS DE INFORMAÇÃO E CONTRA-INFORMAÇÃO		4.238.000	4.238.000

2600 - MINISTERIO DO TRABALHO	C/8 100
DEMONSTRATIVO DE FUNCOES, PROGRAMAS, E SUBPROGRAMAS POR PROJETOS E ATIVIDADES	
RECURSOS DO TESOURO	

CÓDIGO	ESPECIFICAÇÃO	PROJETOS	ATIVIDADES	TOTAL
1445000	ENSINO SUPLETIVO		<u>160.958.000</u>	<u>160.958.000</u>
1445021	ADMINISTRACAO GERAL		<u>45.958.000</u>	<u>45.958.000</u>
1445217	TREINAMENTO DE RECURSOS HUMANOS		115.000.000	115.000.000
1447000	ASSISTENCIA A EDUCANDOS		<u>203.750.000</u>	<u>203.750.000</u>
1447021	ADMINISTRACAO GERAL		14.923.700	14.923.700
1447235	BOLSAS DE ESTUDO		188.826.300	188.826.300
1479000	SEGURANCA, HIGIENE E MEDICINA DO TRABALHO	<u>15.700.000</u>	<u>6.818.200</u>	<u>22.518.200</u>
1479021	ADMINISTRACAO GERAL		318.200	318.200
1479045	ESTUDOS E PESQUISAS ECONOMICO-SOCIAIS	10.900.000		10.900.000
1479217	TREINAMENTO DE RECURSOS HUMANOS		6.500.000	6.500.000
1479480	PREVENCAO DO ACIDENTE DO TRABALHO	4.800.000		4.800.000
1480000	RELACOES DO TRABALHO	<u>176.423.000</u>	<u>666.486.000</u>	<u>842.909.000</u>
1480021	ADMINISTRACAO GERAL		77.199.700	77.199.700
1480022	DOCUMENTACAO E BIBLICGRAFIA	1.000.000		1.000.000
1480023	DIVULGACAO OFICIAL		3.450.000	3.450.000
1480024	PROCESSAMENTO DE DADOS	7.915.000	20.946.300	28.861.300
1480045	ESTUDOS E PESQUISAS ECONOMICO-SOCIAIS	7.600.000	40.200.000	47.800.000
1480217	TREINAMENTO DE RECURSOS HUMANOS		910.000	910.000
1480411	COOPERACAO INTERNACIONAL		324.000	324.000
1480473	ASSOCIATIVISMO E SINDICALISMO		16.000.000	16.000.000
1480475	FISCALIZACAO DAS RELACOES DE TRABALHO	155.908.000	405.434.000	561.342.000
1480477	CRDENAMENTO DO EMPREGO E DO SALARIO	4.000.000	102.022.000	106.022.000
1481000	ASSISTENCIA		<u>1.900.000</u>	<u>1.900.000</u>
1481031	ASSISTENCIA FINANCEIRA		1.900.000	1.900.000
TOTAL		196.123.000	1.149.828.000	1.345.951.000

2600 - MINISTERIO DO TRABALHO	C/8 100
CONSOLIDACAO DA DESPESA POR SUA NATUREZA	
RECURSOS DO TESOURO	

CÓDIGO	ESPECIFICAÇÃO	SUBELEMENTO E ITEM	ELEMENTO	CATEGORIA ECONOMICA
3.0.0.0	DESPESAS CORRENTES			<u>1.203.457.000</u>
3.1.0.0	DESPESAS DE CUSTEIO			985.844.800
3.1.1.0	PESSOAL		661.302.300	
3.1.1.1	PESSOAL CIVIL	661.302.300		
	VENCIMENTOS E VANTAGENS FIXAS	635.866.900		
	DESPESAS VARIÁVEIS	25.435.400		
01	MATERIAL DE CONSUMO		27.011.000	
02	SERVICOS DE TERCEIROS		200.994.300	
3.1.1.2.0	REMUNERACAO DE SERVICOS PESSOAIS	15.780.000		
3.1.1.3.1	OUTROS SERVICOS DE TERCEIROS	185.214.300		
3.1.1.3.2	ENCARGOS DIVERSOS		94.367.200	
3.1.1.4.0	DESPESAS DE EXERCICIOS ANTERIORES		2.170.000	
3.1.1.5.0	TRANSFERENCIAS CORRENTES			217.612.200
3.2.0.0	TRANSFERENCIAS DE ASSISTENCIA E PREVIDENCIA SOCIAL		10.786.100	
3.2.3.0	SALARIO-FAMILIA	9.786.100		
3.2.3.3	ABONO FAMILIAR	1.000.000		
3.2.3.4	CONTRIBUICOES DE PREVIDENCIA SOCIAL		43.135.600	
3.2.5.0	DIVERSAS TRANSFERENCIAS CORRENTES		163.690.500	
3.2.7.0	ENTIDADES INTERNACIONAIS	324.000		
3.2.7.1	FUNDACOES INSTITUIDAS PELO PODER PUBLICO	<u>318.200</u>		
3.2.7.5	OUTROS CUSTEIOS	318.200		
03	PESSOAS	2.080.000		
3.2.7.6	DIVERSAS	160.968.300		
3.2.7.9				
4.0.0.0	DESPESAS DE CAPITAL			<u>142.494.000</u>

2600 - MINISTERIO DO TRABALHO	CONSOLIDAÇÃO DA DESPESA POR SUA NATUREZA	RECURSOS DO TESOURO
-------------------------------	--	---------------------

CÓDIGO	ESPECIFICAÇÃO	SUBELEMENTO E ITEM	ELEMENTO	CATEGORIA ECONÔMICA
4.1.0.0	INVESTIMENTOS		9.408.000	42.795.000
4.1.1.0	OBRAS PUBLICAS		15.400.000	
4.1.2.0	SERVICOS EM REGIME DE PROGRAMACAO ESPECIAL		10.099.000	
4.1.3.0	EQUIPAMENTOS E INSTALACOES		7.888.000	
4.1.4.0	MATERIAL PERMANENTE			32.449.000
4.2.0.0	INVERSOES FINANCEIRAS		4.000.000	
4.2.1.0	AQUISICAO DE IMOVEIS			
4.2.3.0	AQUISICAO DE TITULOS REPRESENTATIVOS DE CAPITAL DE EMPRESAS EM FUNCIONAMENTO		591.000	
4.2.5.0	CONCESSAO DE EMPRESTIMOS		27.858.000	
4.3.0.0	TRANSFERENCIAS DE CAPITAL			67.250.000
4.3.4.0	AUXILIOS PARA EQUIPAMENTOS E INSTALACOES		45.350.000	
4.3.5.0	AUXILIOS PARA MATERIAL PERMANENTE		18.450.000	
4.3.6.0	AUXILIOS PARA INVERSOES FINANCEIRAS		3.450.000	
PERSONAL E ENCARGOS SOCIAIS				
OUTRAS DESPESAS CORRENTES				
TOTAL DAS DESPESAS CORRENTES				
714.224.000	489.233.000	1.203.457.000		
INVESTIMENTOS			42.795.000	
INVERSOES FINANCEIRAS			32.449.000	
TRANSFERENCIAS DE CAPITAL			67.250.000	
TOTAL DAS DESPESAS DE CAPITAL			142.494.000	
TOTAL GERAL				1.345.951.000

2600 - MINISTERIO DO TRABALHO	DEMONSTRATIVO DA DESPESA POR FONTE DE RECURSOS, CONSOLIDANDO PROJETOS E ATIVIDADES	RECURSOS DO TESOURO
2601 - GABINETE DO MINISTRO		

CÓDIGO	ESPECIFICAÇÃO	PROJETOS	ATIVIDADES	TOTAL
00	ORDINARIO NAO VINCULADO		22.081.900	22.081.900
TOTAL			22.081.900	22.081.900

2600 - MINISTERIO DO TRABALHO	PROGRAMA DE TRABALHO	RECURSOS DO TESOURO
2601 - GABINETE DO MINISTRO		RECURSOS ORDINARIOS

CÓDIGO	ESPECIFICAÇÃO	PROJETOS	ATIVIDADES	TOTAL
	TRABALHO			22.081.900
	ADMINISTRAÇÃO			17.093.200
	SUPERVISÃO E COORDENAÇÃO SUPERIOR			15.943.200
2601.14070202.CC1	ASSESSORAMENTO SUPERIOR		13.765.000	
2601.14070202.OC2	ASSESSORAMENTO RELACIONADO A ASSUNTOS DE NATUREZA JURÍDICA		2.178.200	
	ADMINISTRAÇÃO GERAL			1.150.000
2601.14070212.026	MANUTENÇÃO DE RESIDÊNCIAS OFICIAIS (INCLUSIVE LAVANDERIA, ALIMENTAÇÃO DE EMPREGADOS E DA SEGURANÇA)		400.000	
2601.14070214.439	CONSERVAÇÃO, UTILIZAÇÃO E VIGILÂNCIA DE RESIDÊNCIAS OFICIAIS (INCLUSIVE SERVIÇOS DE GAS, TELEFONE, LUZ, ETC)		750.000	
	RELAÇÕES DO TRABALHO			4.988.700
	ADMINISTRAÇÃO GERAL			1.864.700
2601.14800212.185	JULGAMENTO DOS RECURSOS RELACIONADOS AO TRABALHO PARITIMO		1.864.700	
	DIVULGAÇÃO OFICIAL			2.800.000
2601.14800232.078	COORDENAÇÃO DE RELAÇÕES PÚBLICAS		2.800.000	
	COOPERAÇÃO INTERNACIONAL			324.000
2601.14804112.038	PARTICIPAÇÃO EM ORGANISMOS INTERNACIONAIS		324.000	
TOTAL			22.081.900	22.081.900

2600 - MINISTERIO DO TRABALHO		NATUREZA DA DESPESA			RECURSOS DO TESOURO	
2601 - GABINETE DO MINISTRO						
CÓDIGO	ESPECIFICAÇÃO	SUBELEMENTO E ITEM	ELEMENTO	CATEGORIA ECONÔMICA		
3.0.0.0	DESPESAS CORRENTES			20.918.900		
3.1.0.0	DESPESAS DE CUSTEIO			20.223.700		
3.1.1.0	PESSOAL		14.820.700			
3.1.1.1	PESSOAL CIVIL	14.820.700				
01	VENCIMENTOS E VANTAGENS FIXAS	11.685.700				
02	DESPESAS VARIÁVEIS	3.135.000				
3.1.2.0	MATERIAL DE CONSUMO		1.050.000			
3.1.3.0	SERVIÇOS DE TERCEIROS		3.740.000			
3.1.3.2	OUTROS SERVIÇOS DE TERCEIROS	3.740.000				
3.1.4.0	ENCARGOS DIVERSOS		613.000			
3.2.0.0	TRANSFERÊNCIAS CORRENTES			695.200		
3.2.3.0	TRANSFERÊNCIAS DE ASSISTÊNCIA E PREVIDÊNCIA SOCIAL		72.200			
3.2.3.3	SALÁRIO-FAMÍLIA	72.200				
3.2.5.0	CONTRIBUIÇÕES DE PREVIDÊNCIA SOCIAL		299.000			
3.2.7.0	DIVERSAS TRANSFERÊNCIAS CORRENTES		324.000			
3.2.7.1	ENTIDADES INTERNACIONAIS	324.000				
4.0.0.0	DESPESAS DE CAPITAL			1.163.000		
4.1.0.0	INVESTIMENTOS			1.163.000		
4.1.3.0	EQUIPAMENTOS E INSTALAÇÕES		588.000			
4.1.4.0	MATERIAL PERMANENTE		575.000			
PESSOAL E ENCARGOS SOCIAIS				15.191.900		
OUTRAS DESPESAS CORRENTES				5.727.000		
TOTAL DAS DESPESAS CORRENTES				20.918.900		
INVESTIMENTOS				1.163.000		
INVERSOES FINANCEIRAS						
TRANSFERÊNCIAS DE CAPITAL						
TOTAL DAS DESPESAS DE CAPITAL				1.163.000		
TOTAL GERAL				22.081.900		

2600 - MINISTERIO DO TRABALHO		DEMONSTRATIVO DA DESPESA POR FONTE DE RECURSOS, CONSOLIDANDO PROJETOS E ATIVIDADES			RECURSOS DO TESOURO	
2602 - SECRETARIA GERAL						
CÓDIGO	ESPECIFICAÇÃO	PROJETOS	ATIVIDADES	TOTAL		
00	ORDINARIO NAO VINCULADO	7.600.000	34.896.900	42.496.900		
TOTAL		7.600.000	34.896.900	42.496.900		

2600 - MINISTERIO DO TRABALHO		PROGRAMA DE TRABALHO			RECURSOS DO TESOURO	
2602 - SECRETARIA GERAL					RECURSOS ORDINARIOS	
CÓDIGO	ESPECIFICAÇÃO	PROJETOS	ATIVIDADES	TOTAL		
	TRABALHO			42.496.900		
	ADMINISTRAÇÃO			80.000		
	ADMINISTRAÇÃO GERAL			80.000		
2602.14070214.438	UTILIZAÇÃO DE RESIDÊNCIAS OFICIAIS		80.000			
	PLANEJAMENTO GOVERNAMENTAL			13.870.600		
	PLANEJAMENTO E ORÇAMENTAÇÃO			13.870.600		
2602.14090402-005	COORDENAÇÃO DO PLANEJAMENTO		13.870.600			
	RELAÇÕES DO TRABALHO			28.546.300		
	PROCESSAMENTO DE DADOS			20.946.300		
2602.14800242.065	SERVIÇOS DE PROCESSAMENTO DE DADOS E INFORMAÇÕES		20.946.300			
	ESTUDOS E PESQUISAS ECONÔMICAS-SOCIAIS			7.600.000		
2602.14800453.393	CENTRO DE ESTUDOS DO TRABALHO	7.600.000				
TOTAL		7.600.000	34.896.900	42.496.900		

C/R L00

2600 - MINISTERIO DO TRABALHC	NATUREZA DA DESPESA	RECURSOS DO TESOIRO
2602 - SECRETARIA GERAL		

CÓDIGO	ESPECIFICAÇÃO	SUBELEMENTO E ITEM	ELEMENTO	CATEGORIA ECONÔMICA
3.0.0.0	DESPESAS CORRENTES			<u>41.846.900</u>
3.1.0.0	DESPESAS DE CUSTEIO			39.778.100
3.1.1.0	PESSOAL		25.440.100	
3.1.1.1	PESSOAL CIVIL	<u>25.440.100</u>		
01	VENCIMENTOS E VANTAGENS FIXAS	22.909.700		
02	DESPESAS VARIÁVEIS	2.530.400		
3.1.2.0	MATERIAL DE CONSUMO		1.100.000	
3.1.3.0	SERVICOS DE TERCEIROS		13.080.000	
3.1.3.1	REMUNERAÇÃO DE SERVIÇOS PESSOAIS	300.000		
3.1.3.2	OUTROS SERVIÇOS DE TERCEIROS	12.780.000		
3.1.4.0	ENCARGOS DIVERSOS		38.000	
3.1.5.0	DESPESAS DE EXERCÍCIOS ANTERIORES		120.000	
3.2.0.0	TRANSFERÊNCIAS CORRENTES			2.068.800
3.2.3.0	TRANSFERÊNCIAS DE ASSISTÊNCIA E PREVIDÊNCIA SOCIAL		228.600	
3.2.3.3	SALÁRIO-FAMÍLIA	228.600		
3.2.5.0	CONTRIBUIÇÕES DE PREVIDÊNCIA SOCIAL		1.820.200	
3.2.7.0	DIVERSAS TRANSFERÊNCIAS CORRENTES		20.000	
3.2.7.6	PESSOAS	20.000		
4.0.0.0	DESPESAS DE CAPITAL			<u>650.000</u>
4.1.0.0	INVESTIMENTOS			650.000
4.1.3.0	EQUIPAMENTOS E INSTALAÇÕES		400.000	
4.1.4.0	MATERIAL PERMANENTE		250.000	
PESSOAL E ENCARGOS SOCIAIS		27.488.900		
OUTRAS DESPESAS CORRENTES		14.358.000		
TOTAL DAS DESPESAS CORRENTES		41.846.900		
INVESTIMENTOS		650.000		
INVERSOES FINANCEIRAS				
TRANSFERÊNCIAS DE CAPITAL				
TOTAL DAS DESPESAS DE CAPITAL		650.000		
TOTAL GERAL			42.496.900	

C/R L00

2600 - MINISTERIO DO TRABALHC	DEMONSTRATIVO DA DESPESA POR FONTE DE RECURSOS, CONSOLIDANDO PROJETOS E ATIVIDADES	RECURSOS DO TESOIRO
2603 - SECRETARIA GERAL - ENTIDADES SUPERVISIONADAS		

CÓDIGO	ESPECIFICAÇÃO	PROJETOS	ATIVIDADES	TOTAL
00	ORDINARIO NAO VINCULADO		318.200	318.200
TOTAL			318.200	318.200

C/R L00

2600 - MINISTERIO DO TRABALHO	PROGRAMA DE TRABALHO	RECURSOS DO TESOIRO
2603 - SECRETARIA GERAL - ENTIDADES SUPERVISIONADAS		RECURSOS ORDINARIOS

CÓDIGO	ESPECIFICAÇÃO	PROJETOS	ATIVIDADES	TOTAL
	TRABALHO			<u>318.200</u>
	SEGURANÇA, HIGIENE E MEDICINA DO TRABALHO			<u>318.200</u>
	ADMINISTRAÇÃO GERAL			318.200
2633.14790212.920	ATIVIDADES A CARGO DA FUNDAÇÃO CENTRE NACIONAL DE SEGURANÇA, HIGIENE E MEDICINA DO TRABALHO		318.200	
TOTAL			318.200	318.200

C/R L00

2600 - MINISTERIO DO TRABALHO	NATUREZA DA DESPESA	RECURSOS DO TESOIRO
2603 - SECRETARIA GERAL - ENTIDADES SUPERVISIONADAS		

CÓDIGO	ESPECIFICAÇÃO	SUBELEMENTO E ITEM	ELEMENTO	CATEGORIA ECONÔMICA
3.0.0.0	DESPESAS CORRENTES			318.200
3.2.0.0	TRANSFERÊNCIAS CORRENTES			318.200
3.2.7.0	DIVERSAS TRANSFERÊNCIAS CORRENTES		318.200	
3.2.7.5	FUNDAÇÕES INSTITUÍDAS PELO PODER PÚBLICO	<u>318.200</u>		
03	OUTROS CUSTEIOS	318.200		
PESSOAL E ENCARGOS SOCIAIS		318.200		
OUTRAS DESPESAS CORRENTES		318.200		
TOTAL DAS DESPESAS CORRENTES		318.200		
INVESTIMENTOS				
INVERSOES FINANCEIRAS				
TRANSFERÊNCIAS DE CAPITAL				
TOTAL DAS DESPESAS DE CAPITAL				
TOTAL GERAL			318.200	

2500 - MINISTERIO DO TRABALHO 041.00
 DEMONSTRATIVO DA DESPESA POR FONTE DE RECURSOS, CONSOLIDANDO PROJETOS E ATIVIDADES RECURSOS DO TESOURO
 2604 - SECRETARIA GERAL - ORGaos REGIONAIS DO TRABALHO

CÓDIGO	ESPECIFICAÇÃO	PROJETOS	ATIVIDADES	TOTAL
JJ	ORDINARIO NAO VINCULADO	147.908.000	384.156.000	532.064.000

TOTAL ➡

147.908.000	384.156.000	532.064.000
-------------	-------------	-------------

2600 - MINISTERIO DO TRABALHO 041.00
 PROGRAMA DE TRABALHO RECURSOS DO TESOURO
 2604 - SECRETARIA GERAL - ORGaos REGIONAIS DO TRABALHO RECURSOS ORDINARIOS

CÓDIGO	ESPECIFICAÇÃO	PROJETOS	ATIVIDADES	TOTAL
	TRABALHO			532.064.000
	RELACOES DO TRABALHO			532.064.000
	FISCALIZACAO DAS RELACOES DE TRABALHO			532.064.000
2604.14804751.534	CONSTRUCAO E ACQUISICAO DE UNIDADES REGIONAIS DO TRABALHO	5.408.000		
2604.14804751.535	EXPANSAO DOS SERVICOS DE INSPECAO DO TRABALHO	142.500.000		
2604.14804752.167	ADMINISTRACAO E FISCALIZACAO DO TRABALHO		384.156.000	

TOTAL ➡

147.908.000	384.156.000	532.064.000
-------------	-------------	-------------

2600 - MINISTERIO DO TRABALHO 041.00
 NATUREZA DA DESPESA RECURSOS DO TESOURO
 2604 - SECRETARIA GERAL - ORGaos REGIONAIS DO TRABALHO

CÓDIGO	ESPECIFICAÇÃO	SUBELEMENTO E ITEM	ELEMENTO	CATEGORIA ECONÓMICA
3.0.0.0	DESPESAS CORRENTES			524.865.000
3.1.0.0	DESPESAS DE CUSTEIO			486.065.000
3.1.1.0	PESSOAL		465.451.000	
3.1.1.1	PESSOAL CIVIL	465.451.000		
	01 VENCIMENTOS E VANTAGENS FIXAS	462.436.000		
	02 DESPESAS VARIÁVEIS	3.015.000		
3.1.2.0	MATERIAL DE CONSUMO		4.220.000	
3.1.3.0	SERVICOS DE TERCEIROS		15.114.000	
3.1.3.1	REMUNERACAO DE SERVICOS PESSOAIS	900.000		
3.1.3.2	CUTROS SERVICOS DE TERCEIROS	14.214.000		
3.1.4.0	ENCARGOS DIVERSOS		300.000	
3.1.5.0	DESPESAS DE EXERCICIOS ANTERIORES		980.000	
3.2.0.0	TRANSFERENCIAS CORRENTES			38.800.000
3.2.3.0	TRANSFERENCIAS DE ASSISTENCIA E PREVIDENCIA SOCIAL		8.644.000	
3.2.3.3	SALARIO-FAMILIA	7.644.000		
3.2.3.4	ABONO FAMILIAR	1.000.000		
3.2.5.0	CONTRIBUICOES DE PREVIDENCIA SOCIAL		30.096.000	
3.2.7.0	DIVERSAS TRANSFERENCIAS CORRENTES		60.000	
3.2.7.6	PESSOAS	60.000		
4.0.0.0	DESPESAS DE CAPITAL			7.199.000
4.1.0.0	INVESTIMENTOS			6.108.000
4.1.1.0	OBRAS PUBLICAS		4.408.000	
4.1.3.0	EQUIPAMENTOS E INSTALACOES		800.000	
4.1.4.0	MATERIAL PERMANENTE		900.000	
4.2.0.0	INVERSOES FINANCEIRAS			1.091.000
4.2.1.0	AQUISICAO DE IMOVEIS		1.000.000	
4.2.3.0	AQUISICAO DE TITULOS REPRESENTATIVOS DE CAPITAL DE EMPRESAS EM FUNCIONAMENTO		91.000	

PESSOAL E ENCARGOS SOCIAIS	OUTRAS DESPESAS CORRENTES	TOTAL DAS DESPESAS CORRENTES	INVESTIMENTOS	INVERSOES FINANCEIRAS	TRANSFERENCIAS DE CAPITAL	TOTAL DAS DESPESAS DE CAPITAL	TOTAL GERAL
503.191.000	21.674.000	524.865.000	6.108.000	1.091.000		7.199.000	532.064.000

Gr 1.00

2600 - MINISTERIO DO TRABALHO
 DEMONSTRATIVO DA DESPESA POR FONTE DE RECURSOS, CONSOLIDANDO PROJETOS E ATIVIDADES RECURSOS DO TESOURO
 2605 - INSPETORIA GERAL DE FINANÇAS

CÓDIGO	ESPECIFICAÇÃO	PROJETOS	ATIVIDADES	TOTAL
00	ORDINARIO NAC VINCULADO		12.819.200	12.819.200

TOTAL ➔

	12.819.200	12.819.200
--	------------	------------

Gr 1.00

2600 - MINISTERIO DO TRABALHO
 PROGRAMA DE TRABALHO RECURSOS DO TESOURO
 2605 - INSPETORIA GERAL DE FINANÇAS RECURSOS ORDINARIOS

CÓDIGO	ESPECIFICAÇÃO	PROJETOS	ATIVIDADES	TOTAL
	TRABALHO			<u>12.819.200</u>
	ADMINISTRAÇÃO FINANCEIRA			<u>12.819.200</u>
	CCNTROLE INTERNO			12.819.200
2605.14080322.011	ADMINISTRAÇÃO FINANCEIRA, CONTABILIDADE E AUDITORIA		12.819.200	

TOTAL ➔

	12.819.200	12.819.200
--	------------	------------

Gr 1.00

2600 - MINISTERIO DO TRABALHO
 NATUREZA DA DESPESA RECURSOS DO TESOURO
 2605 - INSPETORIA GERAL DE FINANÇAS

CÓDIGO	ESPECIFICAÇÃO	SUBELEMENTO E ITEM	ELEMENTO	CATEGORIA ECONÔMICA
3.0.0.0	DESPESAS CORRENTES			<u>12.019.200</u>
3.1.0.0	DESPESAS DE CUSTEIO			11.816.500
3.1.1.0	PESSOAL		10.066.500	
3.1.1.1	PESSOAL CIVIL	10.066.500		
	VENCIMENTOS E VANTAGENS FIXAS	8.266.500		
	DESPESAS VARIÁVEIS	1.800.000		
3.1.2.0	MATERIAL DE CONSUMO		400.000	
3.1.3.0	SERVIÇOS DE TERCEIROS		1.250.000	
3.1.3.1	REMUNERAÇÃO DE SERVIÇOS PESSOAIS	50.000		
3.1.3.2	OUTROS SERVIÇOS DE TERCEIROS	1.200.000		
3.1.4.0	ENCARGOS DIVERSOS		100.000	
3.2.0.0	TRANSFERÊNCIAS CORRENTES			202.700
3.2.3.0	TRANSFERÊNCIAS DE ASSISTÊNCIA E PREVIDÊNCIA SOCIAL		63.300	
3.2.3.3	SALÁRIO-FAMÍLIA	63.300		
3.2.5.0	CONTRIBUIÇÕES DE PREVIDÊNCIA SOCIAL		139.400	
4.0.0.0	DESPESAS DE CAPITAL			<u>800.000</u>
4.1.0.0	INVESTIMENTOS			800.000
4.1.3.0	EQUIPAMENTOS E INSTALAÇÕES		700.000	
4.1.4.0	MATERIAL PERMANENTE		100.000	

PESSOAL E ENCARGOS SOCIAIS	OUTRAS DESPESAS CORRENTES	TOTAL DAS DESPESAS CORRENTES	INVESTIMENTOS	INVESTIÇÕES FINANCEIRAS	TRANSFERÊNCIAS DE CAPITAL	TOTAL DAS DESPESAS DE CAPITAL	TOTAL GERAL
10.269.200	1.750.000	12.019.200	800.000			800.000	12.819.200

2600 - MINISTERIO DO TRABALHO C\$ 1,00
 DEMONSTRATIVO DA DESPESA POR FONTE DE RECURSOS, CONSOLIDANDO PROJETOS E ATIVIDADES RECURSOS DO TESOURO
 2606 - DIVISÃO DE SEGURANÇA E INFORMAÇÕES

CÓDIGO	ESPECIFICAÇÃO	PROJETOS	ATIVIDADES	TOTAL
00	ORDINARIO NÃO VINCULADO		4.238.000	4.238.000

TOTAL ➡

	4.238.000	4.238.000
--	-----------	-----------

2600 - MINISTERIO DO TRABALHO C\$ 1,00
 PROGRAMA DE TRABALHO RECURSOS DO TESOURO
 2606 - DIVISÃO DE SEGURANÇA E INFORMAÇÕES RECURSOS ORDINARIOS

CÓDIGO	ESPECIFICAÇÃO	PROJETOS	ATIVIDADES	TOTAL
	TRABALHO			<u>4.238.000</u>
	SERVIÇOS DE INFORMAÇÕES			<u>4.238.000</u>
	SERVIÇOS DE INFORMAÇÃO E CONTRA-INFORMAÇÃO			4.238.000
2606.14291692.003	ASSESSORAMENTO RELACIONADO A SEGURANÇA NACIONAL		4.238.000	

TOTAL ➡

	4.238.000	4.238.000
--	-----------	-----------

2600 - MINISTERIO DO TRABALHO C\$ 1,00
 NATUREZA DA DESPESA RECURSOS DO TESOURO
 2606 - DIVISÃO DE SEGURANÇA E INFORMAÇÕES

CÓDIGO	ESPECIFICAÇÃO	SUBELEMENTO E ITEM	ELEMENTO	CATEGORIA ECONÔMICA
3.0.0.0	DESPESAS CORRENTES			<u>3.918.000</u>
3.1.0.0	DESPESAS DE CUSTEIO			3.604.000
3.1.1.0	PESSOAL		3.194.000	
3.1.1.1	PESSOAL CIVIL	3.194.000		
	VENCIMENTOS E VANTAGENS FIXAS	3.086.000		
	DESPESAS VARIÁVEIS	108.000		
3.1.2.0	MATERIAL DE CONSUMO		170.000	
3.1.3.0	SERVIÇOS DE TERCEIROS		140.000	
3.1.3.2	OUTROS SERVIÇOS DE TERCEIROS	140.000		
3.1.4.0	ENCARGOS DIVERSOS		100.000	
3.2.0.0	TRANSFERÊNCIAS CORRENTES			314.000
3.2.3.0	TRANSFERÊNCIAS DE ASSISTÊNCIA E PREVIDÊNCIA SOCIAL		16.000	
3.2.3.3	SALÁRIO-FAMÍLIA	16.000		
3.2.5.0	CONTRIBUIÇÕES DE PREVIDÊNCIA SOCIAL		298.000	
4.0.0.0	DESPESAS DE CAPITAL			<u>320.000</u>
4.1.0.0	INVESTIMENTOS			320.000
4.1.3.0	EQUIPAMENTOS E INSTALAÇÕES		260.000	
4.1.4.0	MATERIAL PERMANENTE		60.000	

PESSOAL E ENCARGOS SOCIAIS	OUTRAS DESPESAS CORRENTES	TOTAL DAS DESPESAS CORRENTES	INVESTIMENTOS	INSCRIÇÕES FINANCEIRAS	TRANSFERÊNCIAS DE CAPITAL	TOTAL DAS DESPESAS DE CAPITAL	TOTAL GERAL
3.508.000	410.000	3.918.000	320.000			320.000	4.238.000

Cr\$ 1,00

2600 - MINISTERIO DO TRABALHO
 DEMONSTRATIVO DA DESPESA POR FONTE DE RECURSOS, CONSOLIDANDO PROJETOS E ATIVIDADES RECURSOS DO TESOURO
 2607 - SECRETARIA DE RELACOES DO TRABALHO

CÓDIGO	ESPECIFICAÇÃO	PROJETOS	ATIVIDADES	TOTAL
00	ORDINARIO NÃO VINCULADO	14.200.000	27.278.000	41.478.000

TOTAL →

14.200.000	27.278.000	41.478.000
------------	------------	------------

Cr\$ 1,00

2600 - MINISTERIO DO TRABALHC
 PROGRAMA DE TRABALHO RECURSOS DO TESOURO
 2607 - SECRETARIA DE RELACOES DO TRABALHO RECURSOS ORDINARIOS

CÓDIGO	ESPECIFICAÇÃO	PROJETOS	ATIVIDADES	TOTAL
	TRABALHC			<u>41.478.000</u>
	SEGURANCA, HIGIENE E MEDICINA DO TRABALHC			<u>14.200.000</u>
	ESTUDOS E PESQUISAS ECONMICO-SOCIAIS			10.900.000
2607.14790453.394	DESENVOLVIMENTO DE PESQUISAS EM SAUDE OCUPACIONAL	10.900.000		
	PREVENÇAO DO ACIDENTE DO TRABALHC			3.300.000
2607.14794801.315	CAMPANHA NACIONAL DE PREVENÇAO DE ACIDENTES DO TRABALHO	3.300.000		
	RELACOES DO TRABALHC			<u>27.278.000</u>
	ASSOCIATIVISMO E SINDICALISMO			6.000.000
2607.14804732.399	VALORIZAÇAO DA AÇAO SINDICAL		6.000.000	
	FISCALIZAÇAO DAS RELACOES DE TRABALHO			21.278.000
2607.14804754.260	COORDENAÇAO E FISCALIZAÇAO DAS NORMAS DE PROTEÇAO AO TRABALHO E DE SAUDE OCUPACIONAL		21.278.000	

TOTAL →

14.200.000	27.278.000	41.478.000
------------	------------	------------

Cr\$ 1,00

2600 - MINISTERIO DO TRABALHC
 NATUREZA DA DESPESA RECURSOS DO TESOURO
 2607 - SECRETARIA DE RELACOES DO TRABALHO

CÓDIGO	ESPECIFICAÇÃO	SUBELEMENTO E ITEM	ELEMENTO	CATEGORIA ECONÓMICA
3.0.0.0	DESPESAS CORRENTES			<u>28.828.000</u>
3.1.0.0	DESPESAS DE CUSTEIO			28.652.000
3.1.1.0	PESSOAL		18.202.000	
3.1.1.1	PESSOAL CIVIL	18.202.000		
	VENCIMENTOS E VANTAGENS FIXAS	16.787.000		
	DESPESAS VARIÁVEIS	1.415.000		
3.1.2.0	MATERIAL DE CONSUMO		2.000.000	
3.1.3.0	SERVICOS DE TERCEIROS		5.390.000	
3.1.3.1	REMUNERAÇAO DE SERVICOS PESSOAIS	40.000		
3.1.3.2	OUTROS SERVICOS DE TERCEIROS	5.350.000		
3.1.4.0	ENCARGOS DIVERSOS		3.040.000	
3.1.5.0	DESPESAS DE EXERCICIOS ANTERIORES		20.000	
3.2.0.0	TRANSFERENCIAS CORRENTES			176.000
3.2.3.0	TRANSFERENCIAS DE ASSISTENCIA E PREVIDENCIA SOCIAL		176.000	
3.2.3.3	SALARIO-FAMILIA	176.000		
4.0.0.0	DESPESAS DE CAPITAL			<u>12.650.000</u>
4.1.0.0	INVESTIMENTOS			6.650.000
4.1.2.0	SERVICOS EM REGIME DE PROGRAMACAO ESPECIAL		4.900.000	
4.1.3.0	EQUIPAMENTOS E INSTALACOES		850.000	
4.1.4.0	MATERIAL PERMANENTE		900.000	
4.3.0.0	TRANSFERENCIAS DE CAPITAL			6.000.000
4.3.4.0	AUXILIOS PARA EQUIPAMENTOS E INSTALACOES		2.000.000	
4.3.5.0	AUXILIOS PARA MATERIAL PERMANENTE		1.000.000	
4.3.6.0	AUXILIOS PARA INVERSOES FINANCEIRAS		3.000.000	

PESSOAL E ENCARGOS SOCIAIS	OUTRAS DESPESAS CORRENTES	TOTAL DAS DESPESAS CORRENTES	INVESTIMENTOS	INVERSOES FINANCEIRAS	TRANSFERENCIAS DE CAPITAL	TOTAL DAS DESPESAS DE CAPITAL	TOTAL GERAL
18.378.000	10.450.000	28.828.000	6.650.000		6.000.000	12.650.000	41.478.000

C/R 1,00

2600 - MINISTERIO DO TRABALHO
 DEMONSTRATIVO DA DESPESA POR FONTE DE RECURSOS, CONSOLIDANDO PROJETOS E ATIVIDADES RECURSOS DO TESOURO
 2608 - SECRETARIA DE EMPREGO E SALARIO

CÓDIGO	ESPECIFICAÇÃO	PROJETOS	ATIVIDADES	TOTAL
00	ORDINARIO NAC VINCULADO		10.262.000	10.262.000
TOTAL ➔			10.262.000	10.262.000

C/R 1,00

2600 - MINISTERIO DO TRABALHO
 PROGRAMA DE TRABALHO RECURSOS DO TESOURO
 2608 - SECRETARIA DE EMPREGO E SALARIO RECURSOS ORDINARIOS

CÓDIGO	ESPECIFICAÇÃO	PROJETOS	ATIVIDADES	TOTAL
	TRABALHO			<u>10.262.000</u>
	RELACOES DO TRABALHO			<u>10.262.000</u>
	ORDENAMENTO DO EMPREGO E DO SALARIO			10.262.000
2608.14804772.192	COORDENACAO E ORIENTACAO DA POLITICA SALARIAL		10.262.000	
TOTAL ➔			10.262.000	10.262.000

C/R 1,00

2600 - MINISTERIO DO TRABALHO
 NATUREZA DA DESPESA RECURSOS DO TESOURO
 2608 - SECRETARIA DE EMPREGO E SALARIO

CÓDIGO	ESPECIFICAÇÃO	SUBELEMENTO E ITEM	ELEMENTO	CATEGORIA ECONOMICA
3.0.0.0	DESPESAS CORRENTES			<u>10.062.000</u>
3.1.0.0	DESPESAS DE CUSTEIO			9.966.000
3.1.1.0	PESSOAL		8.466.000	
3.1.1.1	PESSOAL CIVIL	8.466.000		
	01 VENCIMENTOS E VANTAGENS FIXAS	7.746.000		
	02 DESPESAS VARIÁVEIS	720.000		
3.1.2.0	MATERIAL DE CONSUMO		200.000	
3.1.3.0	SERVICOS DE TERCEIROS		1.000.000	
3.1.3.2	OUTROS SERVICOS DE TERCEIROS	1.000.000		
3.1.4.0	ENCARGOS DIVERSOS		300.000	
3.2.0.0	TRANSFERENCIAS CORRENTES			96.000
3.2.3.0	TRANSFERENCIAS DE ASSISTENCIA E PREVIDENCIA SOCIAL		96.000	
3.2.3.3	SALARIO-FAMILIA	96.000		
4.0.0.0	DESPESAS DE CAPITAL			<u>200.000</u>
4.1.0.0	INVESTIMENTOS			200.000
4.1.3.0	EQUIPAMENTOS E INSTALACOES		100.000	
4.1.4.0	MATERIAL PERMANENTE		100.000	
PESSOAL E ENCARGOS SOCIAIS OUTRAS DESPESAS CORRENTES TOTAL DAS DESPESAS CORRENTES		INVESTIMENTOS INVERSÕES FINANCEIRAS TRANSFERÊNCIAS DE CAPITAL TOTAL DAS DESPESAS DE CAPITAL		TOTAL GERAL
6.562.000 1.500.000 10.062.000		200.000 200.000		10.262.000

C41.00

2600 - MINISTERIO DO TRABALHO
 DEMONSTRATIVO DA DESPESA POR FONTE DE RECURSOS, CONSOLIDANDO PROJETOS E ATIVIDADES RECURSOS DO TESOURO
 2609 - SECRETARIA DE MAO-DE-OBRA

CÓDIGO	ESPECIFICAÇÃO	PROJETOS	ATIVIDADES	TOTAL
00	ORDINARIO NÃO VINCULADO		107.717.000	107.717.000
TOTAL ➔			107.717.000	107.717.000

C41.00

2600 - MINISTERIO DO TRABALHO
 PROGRAMA DE TRABALHO RECURSOS DO TESOURO
 2609 - SECRETARIA DE MAO-DE-OBRA RECURSOS ORDINARIOS

CÓDIGO	ESPECIFICAÇÃO	PROJETOS	ATIVIDADES	TOTAL
	TRABALHO			<u>107.717.000</u>
	ENSINO SUPLETIVO			<u>100.957.000</u>
	ADMINISTRAÇÃO GERAL			25.957.000
2609.14450212.577	ADMINISTRAÇÃO DA PREPARAÇÃO DE MAO-DE-OBRA		25.957.000	
	TREINAMENTO DE RECURSOS HUMANOS			75.000.000
2609.14452172.430	PREPARAÇÃO DE MAO-DE-OBRA		75.000.000	
	RELAÇÕES DE TRABALHO			<u>6.760.000</u>
	ORDENAMENTO DO EMPREGO E DO SALARIO			6.760.000
2609.14804772.193	COORDENAÇÃO E ORIENTAÇÃO DE POLÍTICA DE MAO-DE-OBRA		6.760.000	
TOTAL ➔			107.717.000	107.717.000

C41.00

2600 - MINISTERIO DO TRABALHO
 NATUREZA DA DESPESA RECURSOS DO TESOURO
 2609 - SECRETARIA DE MAO-DE-OBRA

CÓDIGO	ESPECIFICAÇÃO	SUBELEMENTO E ITEM	ELEMENTO	CATEGORIA ECONÔMICA			
3.0.0.0	DESPESAS CORRENTES			<u>72.157.000</u>			
3.1.0.0	DESPESAS DE CUSTEIO			69.140.000			
3.1.1.0	PESSOAL		24.700.000				
3.1.1.1	PESSOAL CIVIL	24.700.000					
01	VENCIMENTOS E VANTAGENS FIXAS	22.000.000					
02	DESPESAS VARIÁVEIS	2.700.000					
3.1.2.0	MATERIAL DE CONSUMO		1.200.000				
3.1.3.0	SERVIÇOS DE TERCEIROS		2.890.000				
3.1.3.1	REMUNERAÇÃO DE SERVIÇOS PESSOAIS	250.000					
3.1.3.2	OUTROS SERVIÇOS DE TERCEIROS	2.640.000					
3.1.4.0	ENCARGOS DIVERSOS		40.350.000				
3.2.0.0	TRANSFERÊNCIAS CORRENTES			3.017.000			
3.2.3.0	TRANSFERÊNCIAS DE ASSISTÊNCIA E PREVIDÊNCIA SOCIAL		90.000				
3.2.3.3	SALARIO-FAMILIA	90.000					
3.2.5.0	CONTRIBUIÇÕES DE PREVIDÊNCIA SOCIAL		2.927.000				
4.0.0.0	DESPESAS DE CAPITAL			<u>35.560.000</u>			
4.1.0.0	INVESTIMENTOS			560.000			
4.1.3.0	EQUIPAMENTOS E INSTALAÇÕES		290.000				
4.1.4.0	MATERIAL PERMANENTE		270.000				
4.3.0.0	TRANSFERÊNCIAS DE CAPITAL			35.000.000			
4.3.4.0	AUXÍLIOS PARA EQUIPAMENTOS E INSTALAÇÕES		30.000.000				
4.3.5.0	AUXÍLIOS PARA MATERIAL PERMANENTE		5.000.000				
PERSONAL E ENCARGOS SOCIAIS	OUTRAS DESPESAS CORRENTES	TOTAL DAS DESPESAS CORRENTES	INVESTIMENTOS	INVERSÕES FINANCEIRAS	TRANSFERÊNCIAS DE CAPITAL	TOTAL DAS DESPESAS DE CAPITAL	TOTAL GERAL
27.717.000	44.440.000	72.157.000	560.000		35.000.000	35.560.000	107.717.000

2600 - MINISTERIO DO TRABALHO	DEMONSTRATIVO DA DESPESA POR FONTE DE RECURSOS, CONSOLIDANDO PROJETOS E ATIVIDADES	RECURSOS DO TESOURO
2610 - DEPARTAMENTO DE ADMINISTRACAO		

CÓDIGO	ESPECIFICAÇÃO	PROJETOS	ATIVIDADES	TOTAL
00	ORDINARIO NAO VINCULADO		30.254.600	30.254.600
TOTAL			30.254.600	30.254.600

2600 - MINISTERIO DO TRABALHO	PROGRAMA DE TRABALHO	RECURSOS DO TESOURO
2610 - DEPARTAMENTO DE ADMINISTRACAO		RECURSOS ORDINARIOS

CÓDIGO	ESPECIFICAÇÃO	PROJETOS	ATIVIDADES	TOTAL
	TRABALHO			<u>30.254.600</u>
	ADMINISTRACAO			<u>30.254.600</u>
	ADMINISTRACAO GERAL			30.254.600
2610.14070214.364	COORDENACAO E MANUTENCAO DOS SERVICOS ADMINISTRATIVOS		30.254.600	
TOTAL			30.254.600	30.254.600

2600 - MINISTERIO DO TRABALHO	NATUREZA DA DESPESA	RECURSOS DO TESOURO
2610 - DEPARTAMENTO DE ADMINISTRACAO		

CÓDIGO	ESPECIFICAÇÃO	SUBELEMENTO E ITEM	ELEMENTO	CATEGORIA ECONOMICA
3.0.0.0	DESPESAS CORRENTES			<u>28.510.600</u>
3.1.0.0	DESPESAS DE CUSTEIO			27.682.600
3.1.1.0	PESSOAL		25.312.000	
3.1.1.1	PESSOAL CIVIL	<u>25.312.000</u>		
	01 VENCIMENTOS E VANTAGENS FIXAS	25.050.000		
	02 DESPESAS VARIÁVEIS	262.000		
3.1.2.0	MATERIAL DE CONSUMO		600.000	
3.1.3.0	SERVICOS DE TERCEIROS		1.250.600	
3.1.3.2	OUTROS SERVICOS DE TERCEIROS	1.250.600		
3.1.4.0	ENCARGOS DIVERSOS		70.000	
3.1.5.0	DESPESAS DE EXERCICIOS ANTERIORES		450.000	
3.2.0.0	TRANSFERENCIAS CORRENTES			828.000
3.2.3.0	TRANSFERENCIAS DE ASSISTENCIA E PREVIDENCIA SOCIAL		828.000	
3.2.3.3	SALARIO-FAMILIA	828.000		
4.0.0.0	DESPESAS DE CAPITAL			<u>1.744.000</u>
4.1.0.0	INVESTIMENTOS			1.744.000
4.1.3.0	EQUIPAMENTOS E INSTALACOES		944.000	
4.1.4.0	MATERIAL PERMANENTE		800.000	
<small>PESSOAL E ENCARGOS SOCIAIS OUTRAS DESPESAS CORRENTES TOTAL DAS DESPESAS CORRENTES INVESTIMENTOS DIVERSOS FINANCIARIOS TRANSFERENCIAS DE CAPITAL TOTAL DAS DESPESAS DE CAPITAL TOTAL GERAL</small>				
26.140.000	2.370.600	28.510.600	1.744.000	1.744.000
				30.254.600

C/5.100

2600 - MINISTERIO DO TRABALHO
 DEMONSTRATIVO DA DESPESA POR FONTE DE RECURSOS, CONSOLIDANDO PROJETOS E ATIVIDADES RECURSOS DO TESOURO
 2611 - DEPARTAMENTO DO PESSOAL

CÓDIGO	ESPECIFICAÇÃO	PROJETOS	ATIVIDADES	TOTAL
00	ORDINARIO NAO VINCULADO		32.470.200	32.470.200
TOTAL →			32.470.200	32.470.200

C/5.100

2600 - MINISTERIO DO TRABALHO
 PROGRAMA DE TRABALHO RECURSOS DO TESOURO
 2611 - DEPARTAMENTO DO PESSOAL RECURSOS ORDINARIOS

CÓDIGO	ESPECIFICAÇÃO	PROJETOS	ATIVIDADES	TOTAL
	TRABALHO			<u>32.470.200</u>
	ADMINISTRAÇÃO			<u>31.560.200</u>
	ADMINISTRAÇÃO GERAL			31.560.200
2611.14070212.010	ADMINISTRAÇÃO DE PESSOAL		31.560.200	
	RELACÕES DE TRABALHO			<u>910.000</u>
	TREINAMENTO DE RECURSOS HUMANOS			910.000
2611.14802172.023	CAPACITAÇÃO DE RECURSOS HUMANOS		910.000	
TOTAL →			32.470.200	32.470.200

C/8.100

2600 - MINISTERIO DO TRABALHO
 NATUREZA DA DESPESA RECURSOS DO TESOURO
 2611 - DEPARTAMENTO DO PESSOAL

CÓDIGO	ESPECIFICAÇÃO	SUBELEMENTO E ITEM	ELEMENTO	CATEGORIA ECONÔMICA			
3.0.0.0	DESPESAS CORRENTES			<u>31.460.200</u>			
3.1.0.0	DESPESAS DE CUSTEIO			29.356.200			
3.1.1.0	PESSOAL		27.550.000				
3.1.1.1	PESSOAL CIVIL	27.550.000					
	VENCIMENTOS E VANTAGENS FIXAS	27.000.000					
	DESPESAS VARIÁVEIS	550.000					
01			600.000				
02			1.060.000				
3.1.2.0	MATERIAL DE CONSUMO						
3.1.3.0	SERVIÇOS DE TERCEIROS						
3.1.3.1	REMUNERAÇÃO DE SERVIÇOS PESSOAIS	300.000					
3.1.3.2	OUTROS SERVIÇOS DE TERCEIROS	760.000					
3.1.4.0	ENCARGOS DIVERSOS		46.200				
3.1.5.0	DESPESAS DE EXERCÍCIOS ANTERIORES		100.000				
3.2.0.0	TRANSFERÊNCIAS CORRENTES			2.104.000			
3.2.3.0	TRANSFERÊNCIAS DE ASSISTÊNCIA E PREVIDÊNCIA SOCIAL		500.000				
3.2.3.3	SALÁRIO-FAMÍLIA	500.000					
3.2.5.0	CONTRIBUIÇÕES DE PREVIDÊNCIA SOCIAL		1.504.000				
3.2.7.0	DIVERSAS TRANSFERÊNCIAS CORRENTES		100.000				
3.2.7.6	PESSOAS	100.000					
4.0.0.0	DESPESAS DE CAPITAL			<u>1.010.000</u>			
4.1.0.0	INVESTIMENTOS			1.010.000			
4.1.3.0	EQUIPAMENTOS E INSTALAÇÕES		700.000				
4.1.4.0	MATERIAL PERMANENTE		310.000				
PERSONAL E ENCARGOS SOCIAIS	OUTRAS DESPESAS CORRENTES	TOTAL DAS DESPESAS CORRENTES	INVESTIMENTOS	INSCRIÇÕES FINANCEIRAS	TRANSFERÊNCIAS DE CAPITAL	TOTAL DAS DESPESAS DE CAPITAL	TOTAL GERAL
29.554.000	1.906.200	31.460.200	1.010.000			1.010.000	32.470.200

2600 - MINISTERIO DO TRABALHO	DEMONSTRATIVO DA DESPESA POR FONTE DE RECURSOS, CONSOLIDANDO PROJETOS E ATIVIDADES	RECURSOS DO TESOURO
2612 - SECRETARIA GERAL - FUNDO DE ASSISTENCIA AO DESEMPREGADO		

CÓDIGO	E S P E C I F I C A Ç Ã O	PROJETOS	ATIVIDADES	TOTAL
14	QUOTA-PARTE DA CONTRIBUIÇÃO SINDICAL	4.000.000	186.600.000	190.600.000
TOTAL		4.000.000	186.600.000	190.600.000

2600 - MINISTERIO DO TRABALHO	PROGRAMA DE TRABALHO	RECURSOS DO TESOURO
2612 - SECRETARIA GERAL - FUNDO DE ASSISTENCIA AO DESEMPREGADO		RECURSOS VINCULADOS

CÓDIGO	E S P E C I F I C A Ç Ã O	PROJETOS	ATIVIDADES	TOTAL
	TRABALHO			<u>190.600.000</u>
	ENSINO SUPLETIVO			<u>40.000.000</u>
	TREINAMENTO DE RECURSOS HUMANOS			40.000.000
2612.14452172.430	* PREPARAÇÃO DE MÃO-DE-OBRA		40.000.000	
	SEGURANÇA, HIGIENE E MEDICINA DO TRABALHO			<u>6.500.000</u>
	TREINAMENTO DE RECURSOS HUMANOS			6.500.000
2612.14792172.564	* CAPACITAÇÃO DE RECURSOS HUMANOS PARA A SAÚDE OCUPACIONAL		6.500.000	
	RELACOES DO TRABALHO			<u>142.200.000</u>
	ADMINISTRAÇÃO GERAL			13.000.000
2612.14802014.364	* COORDENAÇÃO E MANUTENÇÃO DOS SERVIÇOS ADMINISTRATIVOS		13.000.000	
	ESTUDOS E PESQUISAS ECONÔMICO-SOCIAIS			40.200.000
2612.14800452.268	* DESENVOLVIMENTO DE PESQUISAS		40.200.000	
	ASSOCIATIVISMO E SINDICALISMO			10.000.000
2612.14804732.399	* VALORIZAÇÃO DA AÇÃO SINDICAL		10.000.000	
	CPOENAMENTO DO EMPREGO E DO SALARIO			79.000.000
2612.14804771.311	* ESTUDOS PARA FIXAÇÃO DA MÃO-DE-OBRA ESTRANGEIRA	4.000.000		
2612.14804772.397	* DESENVOLVIMENTO DO SISTEMA NACIONAL DE EMPREGO		75.000.000	
	ASSISTENCIA			<u>1.900.000</u>
	ASSISTENCIA FINANCEIRA			1.900.000
2612.14810312.197	* ASSISTENCIA FINANCEIRA A TRABALHADOR DESEMPREGADO		1.900.000	
* RECURSOS VINCULADOS				
TOTAL		4.000.000	186.600.000	190.600.000

2600 - MINISTERIO DO TRABALHO	NATUREZA DA DESPESA	RECURSOS DO TESOURO
2612 - SECRETARIA GERAL - FUNDO DE ASSISTENCIA AO DESEMPREGADO		

CÓDIGO	E S P E C I F I C A Ç Ã O	SUBELEMENTO E ITEM	ELEMENTO	CATEGORIA ECONOMICA
3.0.0.0	DESPESAS CORRENTES			<u>157.650.000</u>
3.1.0.0	DESPESAS DE CUSTEIO			154.150.000
3.1.1.0	PESSOAL		7.900.000	
3.1.1.1	PESSOAL CIVIL	7.900.000		
	VENCIMENTOS E VANTAGENS FIXAS	6.900.000		
	DESPESAS VARIÁVEIS	1.000.000		
3.1.2.0	MATERIAL DE CONSUMO		5.450.000	
3.1.3.0	SERVIÇOS DE TERCEIROS		91.750.000	
3.1.3.1	REMUNERAÇÃO DE SERVIÇOS PESSOAIS	13.500.000		
3.1.3.2	OUTROS SERVIÇOS DE TERCEIROS	78.250.000		
3.1.4.0	ENCARGOS DIVERSOS		48.750.000	
3.1.5.0	DESPESAS DE EXERCÍCIOS ANTERIORES		300.000	
3.2.0.0	TRANSFERÊNCIAS CORRENTES		1.600.000	3.500.000
3.2.5.0	CONTRIBUIÇÕES DE PREVIDÊNCIA SOCIAL		1.900.000	
3.2.7.0	DIVERSAS TRANSFERÊNCIAS CORRENTES			
3.2.7.6	PESSOAS	1.900.000		
4.0.0.0	DESPESAS DE CAPITAL			<u>32.950.000</u>
4.1.0.0	INVESTIMENTOS			6.700.000
4.1.2.0	SERVIÇOS EM REGIME DE PROGRAMAÇÃO ESPECIAL		6.500.000	
4.1.3.0	EQUIPAMENTOS E INSTALAÇÕES		100.000	
4.1.4.0	MATERIAL PERMANENTE		100.000	
4.3.0.0	TRANSFERÊNCIAS DE CAPITAL			26.250.000
4.3.4.0	AUXÍLIOS PARA EQUIPAMENTOS E INSTALAÇÕES		13.350.000	
4.3.5.0	AUXÍLIOS PARA MATERIAL PERMANENTE		12.450.000	
4.3.6.0	AUXÍLIOS PARA INVERSÕES FINANCEIRAS		450.000	
<small>PESSOAL E ENCARGOS SOCIAIS</small>		9.500.000		
<small>OUTRAS DESPESAS CORRENTES</small>		148.150.000		
<small>TOTAL DAS DESPESAS CORRENTES</small>		157.650.000		
<small>INVESTIMENTOS</small>		6.700.000		
<small>INVERSÕES FINANCEIRAS</small>				
<small>TRANSFERÊNCIAS DE CAPITAL</small>		26.250.000		
<small>TOTAL DAS DESPESAS DE CAPITAL</small>			32.950.000	
<small>TOTAL GERAL</small>				190.600.000

C/R 1.00

2600 - MINISTERIO DO TRABALHO
 DEMONSTRATIVO DA DESPESA POR FONTE DE RECURSOS, CONSOLIDANDO PROJETOS E ATIVIDADES RECURSOS DO TESOURO
 2613 - SECRETARIA GERAL - CONTA ESPECIAL EMPREGO E SALARIO

CÓDIGO	E S P E C I F I C A Ç Ã O	PROJETOS	ATIVIDADES	TOTAL
14	COTA-PARTE DA CONTRIBUIÇÃO SINDICAL	22.415.000	72.985.000	95.400.000

TOTAL	22.415.000	72.985.000	95.400.000
-------	------------	------------	------------

C/R 100

2600 - MINISTERIO DO TRABALHO
 PROGRAMA DE TRABALHO RECURSOS DO TESOURO
 2613 - SECRETARIA GERAL - CONTA ESPECIAL EMPREGO E SALARIO RECURSOS VINCULADOS

CÓDIGO	E S P E C I F I C A Ç Ã O	PROJETOS	ATIVIDADES	TOTAL
	TRABALHO			<u>95.400.000</u>
	ADMINISTRACAO			4.000.000
	EDIFICACAOES PUBLICAS			4.000.000
2613.14070251.006	* MELHORAMENTOS NO EDIFICIO-SEDE DO MINISTERIO	4.000.000		
	SEGURANCA, HIGIENE E MEDICINA DO TRABALHO			1.500.000
	PREVENCAO DO ACIDENTE DO TRABALHO			1.500.000
2613.14794801.315	* CAMPANHA NACIONAL DE PREVENCAO DE ACIDENTES DO TRABALHO	1.500.000		
	RELAÇÕES DO TRABALHO			<u>85.900.000</u>
	ADMINISTRACAO GERAL			62.335.000
2613.14800214.364	* COORDENACAO E MANUTENCAO DOS SERVICOS ADMINISTRATIVOS		62.335.000	
	DOCUMENTACAO E BIBLIOTECA			1.000.000
2613.14800221.308	* IMPLANTACAO DO SERVICIO DE MICROFILMAGEM	1.000.000		
	DIVULGACAO OFICIAL			650.000
2613.14800232.164	* SERVICOS GRAFICOS		650.000	
	PROCESSAMENTO DE DADOS			7.915.000
2613.14800241.309	* CENTRO DE PROCESSAMENTO DE DADOS E INFORMACOES	7.915.000		
	FISCALIZACAO DAS RELACOES DE TRABALHO			8.000.000
2613.14804751.534	* CONSTRUCAO E AQUISICAO DE UNIDADES REGIONAIS DO TRABALHO	8.000.000		
	ORDENAMENTO DO EMPREGO E DO SALARIO			10.000.000
2613.14804772.190	* IDENTIFICACAO E REGISTRO PROFISSIONAL		10.000.000	

* RECURSOS VINCULADOS	TOTAL	22.415.000	72.985.000	95.400.000
-----------------------	-------	------------	------------	------------

C/R 1.00

2600 - MINISTERIO DO TRABALHO
 NATUREZA DA DESPESA RECURSOS DO TESOURO
 2613 - SECRETARIA GERAL - CONTA ESPECIAL EMPREGO E SALARIO

CÓDIGO	E S P E C I F I C A Ç Ã O	SUBELEMENTO E ITEM	ELEMENTO	CATEGORIA ECONOMICA
3.0.0.0	DESPESAS CORRENTES			<u>79.560.000</u>
3.1.0.0	DESPESAS DE CUSTEIO			79.560.000
3.1.1.0	PESSOAL		6.500.000	
3.1.1.1	PESSOAL CIVIL	6.500.000		
02	DESPESAS VARIÁVEIS	6.500.000		
3.1.2.0	MATERIAL DE CONSUMO		9.720.000	
3.1.3.0	SERVIÇOS DE TERCEIROS		62.540.000	
3.1.3.1	REMUNERACAO DE SERVICOS PESSOAIS	190.000		
3.1.3.2	OUTROS SERVICOS DE TERCEIROS	62.350.000		
3.1.4.0	ENCARGOS DIVERSOS		600.000	
3.1.5.0	DESPESAS DE EXERCICIOS ANTERIORES		200.000	
4.0.0.0	DESPESAS DE CAPITAL			<u>15.840.000</u>
4.1.0.0	INVESTIMENTOS			12.340.000
4.1.1.0	OBRAS PUBLICAS		5.000.000	
4.1.3.0	EQUIPAMENTOS E INSTALACOES		4.017.000	
4.1.4.0	MATERIAL PERMANENTE		3.323.000	
4.2.0.0	INVERSOES FINANCEIRAS			3.500.000
4.2.1.0	AQUISICAO DE IMOVEIS		3.000.000	
4.2.3.0	AQUISICAO DE TITULOS REPRESENTATIVOS DE CAPITAL DE EMPRESAS EM FUNCIONAMENTO		500.000	

PESSOAL E ENCARGOS SOCIAIS	OUTRAS DESPESAS CORRENTES	TOTAL DAS DESPESAS CORRENTES	INVESTIMENTOS	INVERSOES FINANCEIRAS	TRANSFERENCIAS DE CAPITAL	TOTAL DAS DESPESAS DE CAPITAL	TOTAL GERAL
6.500.000	73.060.000	79.560.000	12.340.000	3.500.000		15.840.000	95.400.000

2600 - MINISTERIO DO TRABALHO	DEMONSTRATIVO DA DESPESA POR FONTE DE RECURSOS, CONSOLIDANDO PROJETOS E ATIVIDADES	RECURSOS DO TESOURO
2614 - SERVIÇO ESPECIAL DE BOLSAS DE ESTUDO		

CÓDIGO	ESPECIFICAÇÃO	PROJETOS	ATIVIDADES	TOTAL
03 22	ORDINARIO NAO VINCULADO RECURSOS DE ORÇÁOS AUTÓNOMOS		109.800.000 93.950.000	109.800.000 93.950.000
TOTAL			203.750.000	203.750.000

2600 - MINISTERIO DO TRABALHO	PROGRAMA DE TRABALHO	RECURSOS DO TESOURO RECURSOS ORDINÁRIOS E VINCULADOS
2614 - SERVIÇO ESPECIAL DE BOLSAS DE ESTUDO		

CÓDIGO	ESPECIFICAÇÃO	PROJETOS	ATIVIDADES	TOTAL
	TRABALHO			<u>203.750.000</u>
	ASSISTENCIA A EDUCANDOS			<u>203.750.000</u>
	ADMINISTRAÇÃO GERAL			14.923.700
2614.14470214.364	* COORDENAÇÃO E MANUTENÇÃO DOS SERVIÇOS ADMINISTRATIVOS		14.923.700	
	BOLSAS DE ESTUDO			186.826.300
2614.14472352.191	* CONCESSÃO DE BOLSAS DE ESTUDOS A TRABALHADORES SINDICALIZADOS E SEUS DEPENDENTES		160.968.300	
2614.14472354.261	* CONCESSÃO DE BOLSAS DE ESTUDOS REEMBOLSÁVEIS DE NÍVEL MÉDIO A TRABALHADORES SINDICALIZADOS E DEPENDENTES		9.072.000	
2614.14472354.262	* CONCESSÃO DE BOLSAS DE ESTUDOS REEMBOLSÁVEIS DE NÍVEL SUPERIOR A TRABALHADORES SINDICALIZADOS E DEPENDENTES		18.786.000	
* RECURSOS VINCULADOS			203.750.000	203.750.000

2600 - MINISTERIO DO TRABALHO	NATUREZA DA DESPESA	RECURSOS DO TESOURO
2614 - SERVIÇO ESPECIAL DE BOLSAS DE ESTUDO		

CÓDIGO	ESPECIFICAÇÃO	SUBELEMENTO E ITEM	ELEMENTO	CATEGORIA ECONÓMICA
3.0.0.0	DESPESAS CORRENTES			<u>175.342.000</u>
3.1.0.0	DESPESAS DE CUSTEIO			12.849.700
3.1.1.0	PESSOAL		10.700.000	
3.1.1.1	PESSOAL CIVIL	10.700.000		
01	VENCIMENTOS E VANTAGENS FIXAS	10.000.000		
02	DESPESAS VARIÁVEIS	700.000		
3.1.2.0	MATERIAL DE CONSUMO		300.000	
3.1.3.0	SERVIÇOS DE TERCEIROS		1.789.700	
3.1.3.1	REMUNERAÇÃO DE SERVIÇOS PESSOAIS	250.000		
3.1.3.2	OUTROS SERVIÇOS DE TERCEIROS	1.539.700		
3.1.4.0	ENCARGOS DIVERSOS		60.000	
3.2.0.0	TRANSFERÊNCIAS CORRENTES			162.492.300
3.2.3.0	TRANSFERÊNCIAS DE ASSISTÊNCIA E PREVIDÊNCIA SOCIAL		72.000	
3.2.3.3	SALÁRIO-FAMÍLIA	72.000		
3.2.5.0	CONTRIBUIÇÕES DE PREVIDÊNCIA SOCIAL		1.452.000	
3.2.7.0	DIVERSAS TRANSFERÊNCIAS CORRENTES		160.968.300	
3.2.7.9	DIVERSAS	160.968.300		
4.0.0.0	DESPESAS DE CAPITAL			<u>28.408.000</u>
4.1.0.0	INVESTIMENTOS			550.000
4.1.3.0	EQUIPAMENTOS E INSTALAÇÕES		350.000	
4.1.4.0	MATERIAL PERMANENTE		200.000	
4.2.0.0	INVERSÕES FINANCEIRAS			27.858.000
4.2.5.0	CONCESSÃO DE EMPRÉSTIMOS		27.858.000	
PESSOAL E ENCARGOS SOCIAIS		12.224.000		
OUTRAS DESPESAS CORRENTES		163.118.000		
TOTAL DAS DESPESAS CORRENTES		175.342.000		
INVESTIMENTOS		550.000		
INVERSÕES FINANCEIRAS		27.858.000		
TRANSFERÊNCIAS DE CAPITAL			28.408.000	
TOTAL DAS DESPESAS DE CAPITAL			28.408.000	
TOTAL GERAL				203.750.000

2600 - MINISTERIO DO TRABALHO
 DEMONSTRATIVO DA DESPESA POR FONTE DE RECURSOS, CONSOLIDANDO PROJETOS E ATIVIDADES RECURSOS DO TESOURO
 2615 - SERVIÇO NACIONAL DE FORMAÇÃO PROFISSIONAL RURAL

CÓDIGO	ESPECIFICAÇÃO	PROJETOS	ATIVIDADES	TOTAL
00 22	ORDINARIO NAO VINCULADO RECURSOS DE ORGAOS AUTONOMOS		20.000.000 1.000	20.000.000 1.000

TOTAL ➡

	20.001.000	20.001.000
--	------------	------------

2600 - MINISTERIO DO TRABALHO
 PROGRAMA DE TRABALHO RECURSOS DO TESOURO
 2615 - SERVIÇO NACIONAL DE FORMAÇÃO PROFISSIONAL RURAL RECURSOS ORDINARIOS E VINCULADOS

CÓDIGO	ESPECIFICAÇÃO	PROJETOS	ATIVIDADES	TOTAL
	TRABALHO			<u>20.001.000</u>
	ENSINO SUPLETIVO			<u>20.001.000</u>
	ADMINISTRACAO GERAL			20.001.000
2615.14450214.364	* COORDENACAO E MANUTENCAO DOS SERVICOS ADMINISTRATIVOS		20.001.000	

* RECURSOS VINCULADOS TOTAL ➡

	20.001.000	20.001.000
--	------------	------------

2600 - MINISTERIO DO TRABALHO
 NATUREZA DA DESPESA RECURSOS DO TESOURO
 2615 - SERVIÇO NACIONAL DE FORMAÇÃO PROFISSIONAL RURAL

CÓDIGO	ESPECIFICAÇÃO	SUBELEMENTO E ITEM	ELEMENTO	CATEGORIA ECONÔMICA
3.0.0.0	DESPESAS CORRENTES			<u>16.001.000</u>
3.1.0.0	DESPESAS DE CUSTEIO			13.001.000
3.1.1.0	PESSOAL		13.000.000	
3.1.1.1	PESSOAL CIVIL	13.000.000		
	VENCIMENTOS E VANTAGENS FIXAS	12.000.000		
	DESPESAS VARIÁVEIS	1.000.000		
3.1.2.0	MATERIAL DE CONSUMO		1.000	
3.2.0.0	TRANSFERENCIAS CORRENTES			3.000.000
3.2.5.0	CONTRIBUICOES DE PREVIDENCIA SOCIAL		3.000.000	
4.0.0.0	DESPESAS DE CAPITAL			<u>4.000.000</u>
4.1.0.0	INVESTIMENTOS			4.000.000
4.1.2.0	SERVICOS EM REGIME DE PROGRAMACAO ESPECIAL		4.000.000	

PESSOAL E ENCARGOS SOCIAIS	OUTRAS DESPESAS CORRENTES	TOTAL DAS DESPESAS CORRENTES	INVESTIMENTOS	INVERSOES FINANCEIRAS	TRANSFERENCIAS DE CAPITAL	TOTAL DAS DESPESAS DE CAPITAL	TOTAL GERAL
16.000.000	1.000	16.001.000	4.000.000			4.000.000	20.001.000

MINISTÉRIO DOS TRANSPORTES

C1.100

2700 - MINISTERIO DOS TRANSPORTES				
DEMONSTRATIVO DA DESPESA POR UNIDADES ORÇAMENTARIAS, CONFORME O VINCULO COM OS RECURSOS RECURSOS DO TESOURO				
CÓDIGO	ESPECIFICAÇÃO	ORDINARIOS	VINCULADOS	TOTAL
2701	GABINETE DO MINISTRO	19.085.000		19.085.000
2702	SECRETARIA GERAL	104.950.000		104.950.000
2703	SECRETARIA GERAL - ENTIDADES SUPERVISIONADAS	6.733.492.000	3.841.320.000	10.574.812.000
2704	INSPECTORIA GERAL DE FINANÇAS	9.530.000		9.530.000
2705	DIVISÃO DE SEGURANÇA E INFORMAÇÕES	2.809.000		2.809.000
2706	DEPARTAMENTO DE ADMINISTRAÇÃO	44.582.000		44.582.000
2708	DEPARTAMENTO DO PESSOAL	273.219.000		273.219.000
2709	CONSELHO NACIONAL DE TRANSPORTES	333.000		333.000
TOTAL		7.188.000.000	3.841.320.000	11.029.320.000

C1.100

2700 - MINISTERIO DOS TRANSPORTES				
DEMONSTRATIVO DE FUNÇÕES, PROGRAMAS, E SUBPROGRAMAS POR PROJETOS E ATIVIDADES RECURSOS DO TESOURO				
CÓDIGO	ESPECIFICAÇÃO	PROJETOS	ATIVIDADES	TOTAL
1500000	ASSISTENCIA E PREVIDENCIA		<u>204.530.000</u>	<u>204.530.000</u>
1582000	PREVIDENCIA		<u>40.000.000</u>	<u>40.000.000</u>
1582495	PREVIDENCIA SOCIAL A INATIVOS E PENSIONISTAS		40.000.000	40.000.000
1584000	PROGRAMA DE FORMAÇÃO DO PATRIMONIO DO SERVIDOR PUBLICO		<u>164.530.000</u>	<u>164.530.000</u>
1584494	PREVIDENCIA SOCIAL AC SERVIDOR PUBLICO		164.530.000	164.530.000
1600000	TRANSPORTE	<u>4.123.288.500</u>	<u>6.701.501.500</u>	<u>10.824.790.000</u>
1607000	ADMINISTRAÇÃO		<u>248.873.000</u>	<u>248.873.000</u>
1607020	SUPERVISÃO E COORDENAÇÃO SUPERIOR		13.998.000	13.998.000
1607021	ADMINISTRAÇÃO GERAL		228.848.000	228.848.000
1607022	DOCUMENTAÇÃO E BIBLIOGRAFIA		6.027.000	6.027.000
1608000	ADMINISTRAÇÃO FINANCEIRA		<u>2.279.488.500</u>	<u>2.279.488.500</u>
1608032	CONTROLE INTERNO		9.530.000	9.530.000
1608033	DÍVIDA INTERNA		250.198.500	250.198.500
1608034	DÍVIDA EXTERNA		2.019.760.000	2.019.760.000
1609000	PLANEJAMENTO GOVERNAMENTAL		<u>104.163.000</u>	<u>104.163.000</u>
1609040	PLANEJAMENTO E ORÇAMENTAÇÃO		104.163.000	104.163.000
1629000	SERVIÇOS DE INFORMAÇÕES		<u>2.809.000</u>	<u>2.809.000</u>
1629169	SERVIÇOS DE INFORMAÇÃO E CONTRA-INFORMAÇÃO		2.809.000	2.809.000
1644000	ENSINO SUPERIOR		<u>3.907.000</u>	<u>3.907.000</u>
1644207	EXTENSÃO UNIVERSITÁRIA		3.907.000	3.907.000
1688000	TRANSPORTE RODOVIÁRIO	<u>1.377.420.000</u>	<u>751.916.000</u>	<u>2.129.336.000</u>

2700 - MINISTERIO DOS TRANSPORTES	RECURSOS DO TESOURO
DEMONSTRATIVO DE FUNÇÕES, PROGRAMAS, E SUBPROGRAMAS POR PROJETOS E ATIVIDADES	

CÓDIGO	ESPECIFICAÇÃO	PROJETOS	ATIVIDADES	TOTAL
1688021	ADMINISTRAÇÃO GERAL		402.790.000	402.790.000
1688531	RODOVIAS	1.377.420.000	349.126.000	1.726.546.000
1689000	TRANSPORTE FERROVIARIO		<u>3.074.577.000</u>	<u>3.074.577.000</u>
1689021	ADMINISTRAÇÃO GERAL		3.074.577.000	3.074.577.000
1690000	TRANSPORTE HIDROVIARIO	<u>2.242.868.500</u>	<u>235.768.000</u>	<u>2.478.636.500</u>
1690021	ADMINISTRAÇÃO GERAL		235.768.000	235.768.000
1690025	EDIFICACOES PUBLICAS	2.610.000		2.610.000
1690035	PARTICIPACAO SOCIETARIA	85.000.000		85.000.000
1690346	PRCMOÇAO INDUSTRIAL	562.964.000		562.964.000
1690563	PORTOS E TERMINAIS MARITIMOS	1.331.027.500		1.331.027.500
1690564	CONTROLE E SEGURANCA DE TRAFEGO HIDROVIARIO	45.000.000		45.000.000
1690565	SERVICOS DE TRANSPORTE MARITIMO	202.400.000		202.400.000
1690566	SERVICOS DE TRANSPORTE FLUVIAL E LACUSTRE	13.867.000		13.867.000
1691000	TRANSPORTE URBANO	<u>100.000.000</u>		<u>100.000.000</u>
1691574	VIAS EXPRESSAS	100.000.000		100.000.000
1692000	CORREDORES DE TRANSPORTE	<u>403.000.000</u>		<u>403.000.000</u>
1692542	FERROVIAS	105.000.000		105.000.000
1692563	PORTOS E TERMINAIS MARITIMOS	298.000.000		298.000.000
TOTAL		4.123.288.500	6.906.031.500	11.029.320.000

2700 - MINISTERIO DOS TRANSPORTES	CONSOLIDACAO DA DESPESA POR SUA NATUREZA	RECURSOS DO TESOURO
-----------------------------------	--	---------------------

CÓDIGO	ESPECIFICAÇÃO	SUBELEMENTO E ITEM	ELEMENTO	CATEGORIA ECONÓMICA
3.0.0.0	DESPESAS CORRENTES			<u>6.155.781.400</u>
3.1.0.0	DESPESAS DE CUSTEIO			
3.1.1.0	PESSOAL		286.584.000	415.817.000
3.1.1.1	PESSOAL CIVIL	286.584.000		
01	VENCIMENTOS E VANTAGENS FIXAS	280.444.000		
02	DESPESAS VARIÁVEIS	6.140.000		
3.1.2.0	MATERIAL DE CONSUMO		6.103.000	
3.1.3.0	SERVICOS DE TERCEIROS		115.124.000	
3.1.3.1	REMUNERACAO DE SERVICOS PESSOAIS	5.091.000		
3.1.3.2	OUTROS SERVICOS DE TERCEIROS	110.033.000		
3.1.4.0	ENCARGOS DIVERSOS		1.653.000	
3.1.5.0	DESPESAS DE EXERCICIOS ANTERIORES		6.353.000	
3.2.0.0	TRANSFERENCIAS CORRENTES			5.739.964.400
3.2.2.0	SUBVENCOES ECONOMICAS			
3.2.2.1	EMPRESAS FEDERAIS	<u>4.014.621.400</u>	4.014.621.400	
01	PESSOAL	2.288.000.000		
03	OUTRAS DESPESAS CORRENTES	1.726.621.400		
3.2.3.0	TRANSFERENCIAS DE ASSISTENCIA E PREVIDENCIA SOCIAL		24.057.000	
3.2.3.3	SALARIO-FAMILIA	24.057.000		
3.2.5.0	CONTRIBUICOES DE PREVIDENCIA SOCIAL		9.359.000	
3.2.7.0	DIVERSAS TRANSFERENCIAS CORRENTES		1.691.927.000	
3.2.7.2	ENTIDADES FEDERAIS	<u>1.691.884.000</u>		
01	PESSOAL	302.890.000		
03	OUTROS CUSTEIOS	5.726.000		
04	INATIVOS	40.000.000		
07	CONTRIBUICOES DE PREVIDENCIA SOCIAL	181.110.000		
08	DIVERSAS	1.162.158.000		
3.2.7.6	PESSOAS	43.000		

2700 - MINISTERIO DOS TRANSPORTES		CONSOLIDACAO DA DESPESA POR SUA NATUREZA		RECURSOS DO TESOURO	
CODIGO	ESPECIFICACAO	SUBELEMENTO E ITEM	ELEMENTO	CATEGORIA ECONOMICA	
4.0.0.0	DESPESAS DE CAPITAL			<u>4.873.538.600</u>	
4.1.0.0	INVESTIMENTOS			4.032.000	
4.1.1.0	OBRAS PUBLICAS		200.000		
4.1.3.0	EQUIPAMENTOS E INSTALACOES		630.000		
4.1.4.0	MATERIAL PERMANENTE		3.202.000		
4.2.0.0	INVERSOES FINANCEIRAS			2.971.167.600	
4.2.2.0	PARTICIPACAO EM CONSTITUICAO OU AUMENTO DE CAPITAL DE EMPRESAS OU ENTIDADES COMERCIAIS OU FINANCEIRAS		2.184.980.000		
4.2.3.0	AQUISICAO DE TITULOS REPRESENTATIVOS DE CAPITAL DE EMPRESAS EM FUNCIONAMENTO		1.200.000		
4.2.6.0	DIVERSAS INVERSOES FINANCEIRAS		784.987.600		
4.3.0.0	TRANSFERENCIAS DE CAPITAL			1.898.339.000	
4.3.3.0	AUXILIOS PARA OBRAS PUBLICAS		1.657.320.000		
4.3.4.0	AUXILIOS PARA EQUIPAMENTOS E INSTALACOES		84.000.000		
4.3.7.0	CONTRIBUICOES DIVERSAS		157.019.000		
4.3.7.1	ENTIDADES FEDERAIS				
02	AUXILIOS PARA AMORTIZACAO DA DIVIDA PUBLICA EXTERNA		<u>157.019.000</u>		
PESSOAL E ENCARGOS SOCIAIS		INVESTIMENTOS		TOTAL GERAL	
3.132.000.000		4.032.000		11.029.320.000	
OUTRAS DESPESAS CORRENTES		INVERSOES FINANCEIRAS			
3.023.781.400		2.971.167.600			
TOTAL DAS DESPESAS CORRENTES		TRANSFERENCIAS DE CAPITAL			
6.155.781.400		1.898.339.000			
		TOTAL DAS DESPESAS DE CAPITAL			
		4.873.538.600			

2700 - MINISTERIO DOS TRANSPORTES		DEMONSTRATIVO DA DESPESA POR FONTE DE RECURSOS, CONSOLIDANDO PROJETOS E ATIVIDADES		RECURSOS DO TESOURO	
2701 - GABINETE DO MINISTRO					
CODIGO	ESPECIFICACAO	PROJETOS	ATIVIDADES	TOTAL	
00	ORDINARIO NAO VINCULADO		19.085.000	19.085.000	
TOTAL			19.085.000	19.085.000	

2700 - MINISTERIO DOS TRANSPORTES		PROGRAMA DE TRABALHO		RECURSOS DO TESOURO	
2701 - GABINETE DO MINISTRO					
CODIGO	ESPECIFICACAO	PROJETOS	ATIVIDADES	TOTAL	
	TRANSPORTE			<u>19.085.000</u>	
	ADMINISTRACAO			15.178.000	
	SUPERVISAO E COORDENACAO SUPERIOR			13.998.000	
2701.16070202.001	ASSESSORAMENTO SUPERIOR		13.998.000		
	ADMINISTRACAO GERAL			1.180.000	
2701.16070212.026	MANTENCAO DE RESIDENCIAS OFICIAIS (INCLUSIVE LAVANDERIA, ALIMENTACAO DE EMPREGADOS E DA SEGURANCA)		320.000		
2701.16070214.439	CONSERVACAO, UTILIZACAO E VIGILANCIA DE RESIDENCIAS OFICIAIS (INCLUSIVE SERVICOS DE GAS, TELEFONE, LUZ, ETC)		860.000		
	ENSINO SUPERIOR			<u>3.907.000</u>	
	EXTENSAO UNIVERSITARIA			3.907.000	
2701.16442072.158	DESENVOLVIMENTO DA OPERACAO MAUA		3.907.000		
TOTAL			19.085.000	19.085.000	

2700 - MINISTERIO DOS TRANSPORTES		NATUREZA DA DESPESA		RECURSOS DO TESOURO	
2701 - GABINETE DO MINISTRO					
CODIGO	ESPECIFICACAO	SUBELEMENTO E ITEM	ELEMENTO	CATEGORIA ECONOMICA	
3.0.0.0	DESPESAS CORRENTES			<u>18.923.000</u>	
3.1.0.0	DESPESAS DE CUSTEIO			18.038.000	
3.1.1.0	PESSOAL		11.843.000		
3.1.1.1	PESSOAL CIVIL		11.843.000		
01	VENCIMENTOS E VANTAGENS FIXAS		9.100.000		
02	DESPESAS VARIAVEIS		2.743.000		
3.1.2.0	MATERIAL DE CONSUMO		995.000		
3.1.3.0	SERVICOS DE TERCEIROS		4.450.000		
3.1.3.2	OUTROS SERVICOS DE TERCEIROS	4.450.000			
3.1.4.0	ENCARGOS DIVERSOS		744.000		
3.1.5.0	DESPESAS DE EXERCICIOS ANTERIORES		6.000		
3.2.0.0	TRANSFERENCIAS CORRENTES			885.000	
3.2.3.0	TRANSFERENCIAS DE ASSISTENCIA E PREVIDENCIA SOCIAL		200.000		
3.2.3.3	SALARIO-FAMILIA	200.000			
3.2.5.0	CONTRIBUICOES DE PREVIDENCIA SOCIAL		685.000		
4.0.0.0	DESPESAS DE CAPITAL			<u>162.000</u>	
4.1.0.0	INVESTIMENTOS			162.000	
4.1.4.0	MATERIAL PERMANENTE		162.000		
PESSOAL E ENCARGOS SOCIAIS		INVESTIMENTOS		TOTAL GERAL	
12.728.000		162.000		19.085.000	
OUTRAS DESPESAS CORRENTES		INVERSOES FINANCEIRAS			
6.195.000					
TOTAL DAS DESPESAS CORRENTES		TRANSFERENCIAS DE CAPITAL			
18.923.000					
		TOTAL DAS DESPESAS DE CAPITAL			
		162.000			

C\$ 1,00

2700 - MINISTERIO DOS TRANSPORTES
 DEMONSTRATIVO DA DESPESA POR FONTE DE RECURSOS, CONSOLIDANDO PROJETOS E ATIVIDADES RECURSOS DO TESOURO
 2702 - SECRETARIA GERAL

CÓDIGO	ESPECIFICAÇÃO	PROJETOS	ATIVIDADES	TOTAL
00	ORDINARIO NAC VINCULADO		104.950.000	104.950.000
TOTAL			104.950.000	104.950.000

C\$ 1,00

2700 - MINISTERIO DOS TRANSPORTES
 PROGRAMA DE TRABALHG RECURSOS DO TESOURG
 2702 - SECRETARIA GERAL RECURSOS ORDINARIOS

CÓDIGO	ESPECIFICAÇÃO	PROJETOS	ATIVIDADES	TOTAL
	TRANSPORTE			104.950.000
	ADMINISTRACAO			1.120.000
	ADMINISTRACAO GERAL			1.120.000
2702.16070214.017	MANUTENCAO DE NUCLEO NO ESTADO DO RIO DE JANEIRO		1.120.000	
	PLANEJAMENTO GOVERNAMENTAL			103.830.000
	PLANEJAMENTO E ORCAMENTACAO			103.830.000
2702.16090402.005	COORDENACAO DO PLANEJAMENTO		103.830.000	
TOTAL			104.950.000	104.950.000

C\$ 1,00

2700 - MINISTERIO DOS TRANSPORTES
 NATUREZA DA DESPESA RECURSOS DO TESOURO
 2702 - SECRETARIA GERAL

CÓDIGO	ESPECIFICAÇÃO	SUBELEMENTO E ITEM	ELEMENTO	CATEGORIA ECONOMICA			
3.0.0.0	DESPESAS CORRENTES			104.730.000			
3.1.0.0	DESPESAS DE CUSTEIO			104.003.000			
3.1.1.0	PESSOAL		8.198.000				
3.1.1.1	PESSOAL CIVIL	8.198.000					
	VENCIMENTOS E VANTAGENS FIXAS	6.815.000					
	DESPESAS VARIÁVEIS	1.383.000					
3.1.2.0	MATERIAL DE CONSUMO		970.000				
3.1.3.0	SERVIÇOS DE TERCEIROS		94.700.000				
3.1.3.1	REMUNERACAO DE SERVIÇOS PESSOAIS	5.000.000					
3.1.3.2	CUTROS SERVIÇOS DE TERCEIROS	89.700.000					
3.1.4.0	ENCARGOS DIVERSOS		120.000				
3.1.5.0	DESPESAS DE EXERCICIOS ANTERIORES		15.000				
3.2.0.0	TRANSFERENCIAS CORRENTES			727.000			
3.2.3.0	TRANSFERENCIAS DE ASSISTENCIA E PREVIDENCIA SOCIAL		50.000				
3.2.3.3	SALARIO-FAMILIA	50.000					
3.2.5.0	CONTRIBUICOES DE PREVIDENCIA SOCIAL		677.000				
4.0.0.0	DESPESAS DE CAPITAL			220.000			
4.1.0.0	INVESTIMENTOS			220.000			
4.1.3.0	EQUIPAMENTOS E INSTALACOES		110.000				
4.1.4.0	MATERIAL PERMANENTE		110.000				
PERSONAL E ENCARGOS SOCIAIS	OUTRAS DESPESAS CORRENTES	TOTAL DAS DESPESAS CORRENTES	INVESTIMENTOS	INVERSOES FINANCEIRAS	TRANSFERENCIAS DE CAPITAL	TOTAL DAS DESPESAS DE CAPITAL	TOTAL GERAL
8.925.000	95.805.000	104.730.000	220.000			220.000	104.950.000

C\$ 1,00

2700 - MINISTERIO DOS TRANSPORTES
 DEMONSTRATIVO DA DESPESA POR FONTE DE RECURSOS, CONSOLIDANDO PROJETOS E ATIVIDADES RECURSOS DO TESOURO
 2703 - SECRETARIA GERAL - ENTIDADES SUPERVISIONADAS

CÓDIGO	ESPECIFICAÇÃO	PROJETOS	ATIVIDADES	TOTAL
00	ORDINARIO NAO VINCULADO	931.841.000	5.801.651.000	6.733.492.000
11	TAXA RODOVIARIA UNICA (E/OU MULTA)	1.477.420.000	263.900.000	1.741.320.000
12	TAXA DE MELHORAMENTO DOS PORTOS	1.714.027.500	385.972.500	2.100.000.000
TOTAL		4.123.288.500	6.451.523.500	10.574.812.000

C\$ 1,00

2700 - MINISTERIO DOS TRANSPORTES
 PROGRAMA DE TRABALHO RECURSOS DO TESOURO
 2703 - SECRETARIA GERAL - ENTIDADES SUPERVISIONADAS RECURSOS ORDINARIOS E VINCULADOS

CÓDIGO	ESPECIFICAÇÃO	PROJETOS	ATIVIDADES	TOTAL
	ASSISTENCIA E PREVIDENCIA			<u>204.530.000</u>
	PREVIDENCIA			<u>40.000.000</u>
	PREVIDENCIA SOCIAL A INATIVOS E PENSIONISTAS			40.000.000
2703.15324652.924	ATIVIDADES A CARGO DO DEPARTAMENTO NACIONAL DE ESTRADAS DE RODAGEM		40.000.000	
	PROGRAMA DE FORMACAO DO PATRIMONIO DO SERVIDOR PUBLICO			<u>164.530.000</u>
	PREVIDENCIA SOCIAL AO SERVIDOR PUBLICO			164.530.000
2703.15844942.995	ATIVIDADES A CARGO DA COMPANHIA DE NAVEGACAO DO SAO FRANCISCO		320.000	
2703.15844942.921	ATIVIDADES A CARGO DA REDE FERROVIARIA FEDERAL S/A		58.000.000	
2703.15844942.924	ATIVIDADES A CARGO DO DEPARTAMENTO NACIONAL DE ESTRADAS DE RODAGEM		81.210.000	
2703.15344942.925	ATIVIDADES A CARGO DA EMPRESA DE PORTOS DO BRASIL S/A		25.000.000	
	TRANSPORTE			<u>10.370.282.000</u>
	ADMINISTRACAO FINANCEIRA			<u>2.269.958.500</u>
	DIVIDA INTERNA			250.198.500
2703.16080332.894	ATIVIDADES A CARGO DA EMPRESA DE NAVEGACAO DA AMAZONIA S/A		4.200.000	
2703.16080332.895	ATIVIDADES A CARGO DA COMPANHIA DE NAVEGACAO DO SAO FRANCISCO		1.400.000	
2703.16080332.898	ATIVIDADES A CARGO DOS SERVICOS DE TRANSPORTES DA BAI DA GUANABARA S/A		773.000	
2703.16080332.922	ATIVIDADES A CARGO DA SUPERINTENDENCIA NACIONAL DA MARINHA MERCANTE		151.182.000	
2703.16080332.925	* ATIVIDADES A CARGO DA EMPRESA DE PORTOS DO BRASIL S/A		92.643.500	
	CIVICA EXTERNA			2.019.760.000
2703.16080342.898	ATIVIDADES A CARGO DOS SERVICOS DE TRANSPORTES DA BAI DA GUANABARA S/A		1.671.000	
2703.16080342.921	ATIVIDADES A CARGO DA REDE FERROVIARIA FEDERAL S/A		1.068.505.000	
2703.16080342.922	ATIVIDADES A CARGO DA SUPERINTENDENCIA NACIONAL DA MARINHA MERCANTE		410.757.000	
2703.16080342.925	* ATIVIDADES A CARGO DA EMPRESA DE PORTOS DO BRASIL S/A		538.827.000	
	TRANSPORTE RODOVIARIO			<u>2.044.110.000</u>
	ADMINISTRACAO GERAL			402.790.000
2703.16880212.924	ATIVIDADES A CARGO DO DEPARTAMENTO NACIONAL DE ESTRADAS DE RODAGEM		402.790.000	
	RODOVIAS			1.641.320.000
2703.16885311.924	* PROJETOS A CARGO DO DEPARTAMENTO NACIONAL DE ESTRADAS DE RODAGEM	1.377.420.000		
2703.16885312.924	* ATIVIDADES A CARGO DO DEPARTAMENTO NACIONAL DE ESTRADAS DE RODAGEM		263.900.000	
	TRANSPORTE FERROVIARIO			<u>3.074.577.000</u>
	ADMINISTRACAO GERAL			3.074.577.000
2703.16890212.921	ATIVIDADES A CARGO DA REDE FERROVIARIA FEDERAL S/A		3.074.577.000	
	TRANSPORTE HIDROVIARIO			<u>2.478.636.500</u>
	ADMINISTRACAO GERAL			235.768.000
2703.16900212.894	ATIVIDADES A CARGO DA EMPRESA DE NAVEGACAO DA AMAZONIA S/A		14.703.000	
2703.16900212.895	ATIVIDADES A CARGO DA COMPANHIA DE NAVEGACAO DO SAO FRANCISCO		30.067.000	
2703.16900212.896	ATIVIDADES A CARGO DO SERVICO DE NAVEGACAO DA BACIA DO PRATA S/A		13.240.000	
2703.16900212.898	ATIVIDADES A CARGO DOS SERVICOS DE TRANSPORTES DA BAI DA GUANABARA S/A		35.758.000	
2703.16900212.925	ATIVIDADES A CARGO DA EMPRESA DE PORTOS DO BRASIL S/A		142.000.000	

2700 - MINISTERIO DOS TRANSPORTES	PROGRAMA DE TRABALHO	RECURSOS DO TESOURO
2703 - SECRETARIA GERAL - ENTIDADES SUPERVISIONADAS		RECURSOS ORDINARIOS E VINCULADOS

CÓDIGO	E S P E C I F I C A Ç Ã O	PROJETOS	ATIVIDADES	TOTAL
	EDIFICACOES PUBLICAS			2.610.000
2703.16900251.894	PROJETOS A CARGO DA EMPRESA DE NAVEGACAO DA AMAZONIA S/A	2.000.000		
2703.16900251.895	PROJETOS A CARGO DA COMPANHIA DE NAVEGACAO DO SAO FRANCISCO	260.000		
2703.16900251.896	PROJETOS A CARGO DO SERVICO DE NAVEGACAO DA BACIA DO PRATA S/A	350.000		
	PARTICIPACAO SOCIETARIA			85.000.000
2703.16900351.925	* PROJETOS A CARGO DA EMPRESA DE PORTOS DO BRASIL S/A	85.000.000		
	PRONTOCARGO INDUSTRIAL			562.964.000
2703.16903461.922	PROJETOS A CARGO DA SUPERINTENDENCIA NACIONAL DA MARINHA MERCANTE	562.964.000		
	PORTOS E TERMINAIS MARITIMOS			1.331.027.500
2703.16905631.925	* PROJETOS A CARGO DA EMPRESA DE PORTOS DO BRASIL S/A	1.331.027.500		
	CONTROLE E SEGURANCA DE TRAFEGO HIDROVIARIO			45.000.000
2703.16905641.925	PROJETOS A CARGO DA EMPRESA DE PORTOS DO BRASIL S/A	45.000.000		
	SERVICOS DE TRANSPORTE MARITIMO			202.400.000
2703.16905651.898	PROJETOS A CARGO DOS SERVICOS DE TRANSPORTES DA BAIJA DA GLANABARA S/A	2.400.000		
2703.16905651.922	PROJETOS A CARGO DA SUPERINTENDENCIA NACIONAL DA MARINHA MERCANTE	200.000.000		
	SERVICOS DE TRANSPORTE FLUVIAL E LACUSTRE			13.867.000
2703.16905661.894	PROJETOS A CARGO DA EMPRESA DE NAVEGACAO DA AMAZONIA S/A	6.989.000		
2703.16905661.895	PROJETOS A CARGO DA COMPANHIA DE NAVEGACAO DO SAO FRANCISCO	2.567.000		
2703.16905661.896	PROJETOS A CARGO DO SERVICO DE NAVEGACAO DA BACIA DO PRATA S/A	4.311.000		
	TRANSPORTE URBANO			<u>100.000.000</u>
	VIAS EXPRESSAS			100.000.000
2703.16915741.924	* PROJETOS A CARGO DO DEPARTAMENTO NACIONAL DE ESTRADAS DE RODAGEM	100.000.000		
	CORREDORES DE TRANSPORTE			<u>403.000.000</u>
	FERROVIAS			105.000.000
2703.16925421.921	PROJETOS A CARGO DA REDE FERROVIARIA FEDERAL S/A	105.000.000		
	PORTOS E TERMINAIS MARITIMOS			298.000.000
2703.16925631.925	* PROJETOS A CARGO DA EMPRESA DE PORTOS DO BRASIL S/A	298.000.000		
	* RECURSOS VINCULADOS			
	TOTAL	4.123.288.500	6.451.523.500	10.574.812.000

2700 - MINISTERIO DOS TRANSPORTES	NATUREZA DA DESPESA	RECURSOS DO TESOURO
2703 - SECRETARIA GERAL - ENTIDADES SUPERVISIONADAS		

CÓDIGO	E S P E C I F I C A Ç Ã O	SUBELEMENTO E ITEM	ELEMENTO	CATEGORIA ECONOMICA
3.0.0.0	DESPESAS CORRENTES			<u>5.706.505.400</u>
3.2.0.0	TRANSFERENCIAS CORRENTES			5.706.505.400
3.2.2.0	SUBVENCOES ECONOMICAS			
3.2.2.1	EMPRESAS FEDERAIS	4.014.621.400	4.014.621.400	
01	PESSOAL	2.288.000.000		
03	OUTRAS DESPESAS CORRENTES	1.726.621.400		
3.2.7.0	DIVERSAS TRANSFERENCIAS CORRENTES			
3.2.7.2	ENTIDADES FEDERAIS	1.691.884.000	1.691.884.000	
01	PESSOAL	302.890.000		
03	OUTROS CUSTEIADOS	5.726.000		
04	INATIVOS	40.000.000		
07	CONTRIBUICOES DE PREVIDENCIA SOCIAL	181.110.000		
08	DIVERSAS	1.162.158.000		
4.0.0.0	DESPESAS DE CAPITAL			<u>4.868.306.600</u>
4.2.0.0	INVERSOES FINANCEIRAS			2.969.967.600
4.2.2.0	PARTICIPACAO EM CONSTITUICAO OU AUMENTO DE CAPITAL DE EMPRESAS OU ENTIDADES COMERCIAIS OU FINANCEIRAS		2.184.980.000	
4.2.6.0	DIVERSAS INVERSOES FINANCEIRAS		784.987.600	
4.3.0.0	TRANSFERENCIAS DE CAPITAL			1.898.339.000
4.3.3.0	AUXILIOS PARA OBRAS PUBLICAS		1.657.320.000	
4.3.4.0	AUXILIOS PARA EQUIPAMENTOS E INSTALACOES		84.000.000	
4.3.7.0	CONTRIBUICOES DIVERSAS		157.019.000	
4.3.7.1	ENTIDADES FEDERAIS	157.019.000		
02	AUXILIOS PARA AMORTIZACAO DA DIVIDA PUBLICA EXTERNA	157.019.000		

PESSOAL E ENCARGOS SOCIAIS	OUTRAS DESPESAS CORRENTES	TOTAL DAS DESPESAS CORRENTES	INVESTIMENTOS	DIVERSAS FINANCEIRAS	TRANSFERENCIAS DE CAPITAL	TOTAL DAS DESPESAS DE CAPITAL	TOTAL GERAL
2.812.000.000	2.894.505.400	5.706.505.400		2.969.967.600	1.898.339.000	4.868.306.600	10.574.812.000

2700 - MINISTERIO DOS TRANSPORTES
 DEMONSTRATIVO DA DESPESA POR FONTE DE RECURSOS, CONSOLIDANDO PROJETOS E ATIVIDADES RECURSOS DO TESOURO
 2704 - INSPETORIA GERAL DE FINANÇAS

CÓDIGO	ESPECIFICAÇÃO	PROJETOS	ATIVIDADES	TOTAL
00	ORDINARIO NAO VINCULADO		9.530.000	9.530.000

TOTAL →

	9.530.000	9.530.000
--	-----------	-----------

2700 - MINISTERIO DOS TRANSPORTES
 PROGRAMA DE TRABALHO RECURSOS DO TESOURO
 2704 - INSPETORIA GERAL DE FINANÇAS RECURSOS ORDINARIOS

CÓDIGO	ESPECIFICAÇÃO	PROJETOS	ATIVIDADES	TOTAL
	TRANSPORTE			<u>9.530.000</u>
	ADMINISTRAÇÃO FINANCEIRA			<u>9.530.000</u>
	CONTROLE INTERNO			9.530.000
2704.16080322.011	ADMINISTRAÇÃO FINANCEIRA, CONTABILIDADE E AUDITORIA		9.530.000	

TOTAL →

	9.530.000	9.530.000
--	-----------	-----------

2700 - MINISTERIO DOS TRANSPORTES
 NATUREZA DA DESPESA RECURSOS DO TESOURO
 2704 - INSPETORIA GERAL DE FINANÇAS

CÓDIGO	ESPECIFICAÇÃO	SUBELEMENTO E ITEM	ELEMENTO	CATEGORIA ECONÔMICA
3.0.0.0	DESPESAS CORRENTES			<u>9.380.000</u>
3.1.0.0	DESPESAS DE CUSTEIO			8.632.000
3.1.1.0	PESSOAL		7.422.000	
3.1.1.1	PESSOAL CIVIL	7.422.000		
	VENCIMENTOS E VANTAGENS FIXAS	6.842.000		
01	DESPESAS VARIÁVEIS	580.000		
02				
3.1.2.0	MATERIAL DE CONSUMO		120.000	
3.1.3.0	SERVIÇOS DE TERCEIROS		1.030.000	
3.1.3.2	OUTROS SERVIÇOS DE TERCEIROS	1.030.000		
3.1.4.0	ENCARGOS DIVERSOS		50.000	
3.1.5.0	DESPESAS DE EXERCÍCIOS ANTERIORES		10.000	
3.2.0.0	TRANSFERÊNCIAS CORRENTES			748.000
3.2.3.0	TRANSFERÊNCIAS DE ASSISTÊNCIA E PREVIDÊNCIA SOCIAL		48.000	
3.2.3.3	SALÁRIO-FAMÍLIA	48.000		
3.2.5.0	CONTRIBUIÇÕES DE PREVIDÊNCIA SOCIAL		700.000	
4.0.0.0	DESPESAS DE CAPITAL			<u>150.000</u>
4.1.0.0	INVESTIMENTOS			150.000
4.1.4.0	MATERIAL PERMANENTE		150.000	

PESSOAL E ENCARGOS SOCIAIS	OUTRAS DESPESAS CORRENTES	TOTAL DAS DESPESAS CORRENTES	INVESTIMENTOS	INVERSÕES FINANCEIRAS	TRANSFERÊNCIAS DE CAPITAL	TOTAL DAS DESPESAS DE CAPITAL	TOTAL GERAL
8.170.000	1.210.000	9.380.000	150.000			150.000	9.530.000

Cr\$ 1,00

2700 - MINISTERIO DOS TRANSPORTES
 DEMONSTRATIVO DA DESPESA POR FONTE DE RECURSOS, CONSOLIDANDO PROJETOS E ATIVIDADES RECURSOS DO TESOURO
 2705 - DIVISÃO DE SEGURANÇA E INFORMAÇÕES

CÓDIGO	ESPECIFICAÇÃO	PROJETOS	ATIVIDADES	TOTAL
00	ORDINARIO NÃO VINCULADO		2.809.000	2.809.000
TOTAL			2.809.000	2.809.000

Cr\$ 1,00

2700 - MINISTERIO DOS TRANSPORTES
 PROGRAMA DE TRABALHO RECURSOS DO TESOURO
 2705 - DIVISÃO DE SEGURANÇA E INFORMAÇÕES RECURSOS ORDINARIOS

CÓDIGO	ESPECIFICAÇÃO	PROJETOS	ATIVIDADES	TOTAL
2705.16291692.003	TRANSPORTE			<u>2.809.000</u>
	SERVICOS DE INFORMACCES			<u>2.809.000</u>
	SERVICOS DE INFORMACAO E CONTRA-INFORMACAO			2.809.000
	ASSESSORAMENTO RELACIONADO A SEGURANCA NACIONAL		2.809.000	
TOTAL			2.809.000	2.809.000

Cr\$ 1,00

2700 - MINISTERIO DOS TRANSPORTES
 NATUREZA DA DESPESA RECURSOS DO TESOURO
 2705 - DIVISÃO DE SEGURANÇA E INFORMAÇÕES

CÓDIGO	ESPECIFICAÇÃO	SUBELEMENTO E ITEM	ELEMENTO	CATEGORIA ECONÓMICA
3.0.0.0	DESPESAS CORRENTES			<u>2.749.000</u>
3.1.0.0	DESPESAS DE CUSTEIO			2.575.000
3.1.1.0	PESSOAL		2.091.000	
3.1.1.1	PESSOAL CIVIL	<u>2.091.000</u>		
	01 VENCIMENTOS E VANTAGENS FIXAS	1.835.000		
	02 DESPESAS VARIÁVEIS	256.000		
3.1.2.0	MATERIAL DE CONSUMO		60.000	
3.1.3.0	SERVICOS DE TERCEIROS		212.000	
3.1.3.2	OUTROS SERVIÇOS DE TERCEIROS	212.000		
3.1.4.0	ENCARGOS DIVERSOS		212.000	
3.2.0.0	TRANSFERENCIAS CORRENTES			174.000
3.2.3.0	TRANSFERENCIAS DE ASSISTENCIA E PREVIDENCIA SOCIAL		16.000	
3.2.3.3	SALARIO-FAMILIA	16.000		
3.2.5.0	CONTRIBUICÖES DE PREVIDENCIA SOCIAL		158.000	
4.0.0.0	DESPESAS DE CAPITAL			<u>60.000</u>
4.1.0.0	INVESTIMENTOS			60.000
4.1.4.0	MATERIAL PERMANENTE		60.000	
PESSOAL E ENCARGOS SOCIAIS				2.265.000
OUTRAS DESPESAS CORRENTES				484.000
TOTAL DAS DESPESAS CORRENTES				2.749.000
INVESTIMENTOS				60.000
TRANSFERENCIAS DE CAPITAL				60.000
TOTAL DAS DESPESAS DE CAPITAL				60.000
TOTAL GERAL				2.809.000

2700 - MINISTERIO DOS TRANSPORTES	DEMONSTRATIVO DA DESPESA POR FONTE DE RECURSOS, CONSOLIDANDO PROJETOS E ATIVIDADES	RECURSOS DO TESOURO
2706 - DEPARTAMENTO DE ADMINISTRACAO		

CÓDIGO	ESPECIFICAÇÃO	PROJETOS	ATIVIDADES	TOTAL
00	ORDINARIO NAO VINCULADO		44.582.000	44.582.000

TOTAL →

			44.582.000	44.582.000
--	--	--	------------	------------

2700 - MINISTERIO DOS TRANSPORTES	PROGRAMA DE TRABALHO	RECURSOS DO TESOURO
2706 - DEPARTAMENTO DE ADMINISTRACAO		RECURSOS ORDINARIOS

CÓDIGO	ESPECIFICAÇÃO	PROJETOS	ATIVIDADES	TOTAL
	TRANSPORTE			<u>44.582.000</u>
	ADMINISTRACAO			<u>44.582.000</u>
	ADMINISTRACAO GERAL			38.555.000
2706.16070214.364 2706.16070214.438	COORDENACAO E MANUTENCAO DOS SERVICOS ADMINISTRATIVOS UTILIZACAO DE RESIDENCIAS OFICIAIS		38.475.000 80.000	
	DOCUMENTACAO E BIBLIOGRAFIA			6.027.000
2706.16070222.166	SERVICOS DE DOCUMENTACAO		6.027.000	

TOTAL →

			44.582.000	44.582.000
--	--	--	------------	------------

2700 - MINISTERIO DOS TRANSPORTES	NATUREZA DA DESPESA	RECURSOS DO TESOURO
2706 - DEPARTAMENTO DE ADMINISTRACAO		

CÓDIGO	ESPECIFICAÇÃO	SUBELEMENTO E ITEM	ELEMENTO	CATEGORIA ECONOMICA
3.0.0.0	DESPESAS CORRENTES			<u>40.282.000</u>
3.1.0.0	DESPESAS DE CUSTEIO			39.023.000
3.1.1.0	PESSOAL		21.646.000	
3.1.1.1	PESSOAL CIVIL	21.646.000		
	VENCIMENTOS E VANTAGENS FIXAS	21.510.000		
	DESPESAS VARIÁVEIS	136.000		
3.1.2.0	MATERIAL DE CONSUMO		3.340.000	
3.1.3.0	SERVICOS DE TERCEIROS		13.815.000	
3.1.3.1	REMUNERACAO DE SERVICOS PESSOAIS	91.000		
3.1.3.2	OUTROS SERVICOS DE TERCEIROS	13.724.000		
3.1.4.0	ENCARGOS DIVERSOS		192.000	
3.1.5.0	DESPESAS DE EXERCICIOS ANTERIORES		40.000	
3.2.0.0	TRANSFERENCIAS CORRENTES			1.259.000
3.2.3.0	TRANSFERENCIAS DE ASSISTENCIA E PREVIDENCIA SOCIAL		608.000	
3.2.3.3	SALARIO-FAMILIA	608.000		
3.2.5.0	CONTRIBUICOES DE PREVIDENCIA SOCIAL		648.000	
3.2.7.0	DIVERSAS TRANSFERENCIAS CORRENTES		3.000	
3.2.7.6	PESSOAS	3.000		
4.0.0.0	DESPESAS DE CAPITAL			<u>4.300.000</u>
4.1.0.0	INVESTIMENTOS			3.100.000
4.1.1.0	OBRAS PUBLICAS		200.000	
4.1.3.0	EQUIPAMENTOS E INSTALACOES		500.000	
4.1.4.0	MATERIAL PERMANENTE		2.400.000	
4.2.0.0	INVERSCOS FINANCEIRAS			1.200.000
4.2.3.0	AQUISICAO DE TITULOS REPRESENTATIVOS DE CAPITAL DE EMPRESAS EM FUNCIONAMENTO		1.200.000	

PESSOAL E ENCARGOS SOCIAIS	OUTRAS DESPESAS CORRENTES	TOTAL DAS DESPESAS CORRENTES	INVESTIMENTOS	INVERSCOS FINANCEIRAS	TRANSFERENCIAS DE CAPITAL	TOTAL DAS DESPESAS DE CAPITAL	TOTAL GERAL
22.902.000	17.380.000	40.282.000	3.100.000	1.200.000		4.300.000	44.582.000

C# 100

2700 - MINISTERIO DOS TRANSPORTES
 DEMONSTRATIVO DA DESPESA POR FONTE DE RECURSOS, CONSOLIDANDO PROJETOS E ATIVIDADES RECURSOS DO TESOURO
 2708 - DEPARTAMENTO DO PESSOAL

CÓDIGO	ESPECIFICAÇÃO	PROJETOS	ATIVIDADES	TOTAL
00	ORDINARIO NÃO VINCULADO		273.219.000	273.219.000

TOTAL ➡

	273.219.000	273.219.000
--	-------------	-------------

C# 100

2700 - MINISTERIO DOS TRANSPORTES
 PROGRAMA DE TRABALHO RECURSOS DO TESOURO
 2708 - DEPARTAMENTO DO PESSOAL RECURSOS ORDINARIOS

CÓDIGO	ESPECIFICAÇÃO	PROJETOS	ATIVIDADES	TOTAL
	TRANSPORTE			<u>273.219.000</u>
	ADMINISTRACAO			<u>187.993.000</u>
	ADMINISTRACAO GERAL			187.993.000
2708.16070212.010	ADMINISTRACAO DE PESSOAL		69.313.000	
2708.16070212.201	ENCARGOS COM O PESSOAL REMANESCENTE DAS EXTINTAS AUTARQUIAS DE TRANSPORTE		112.334.000	
2708.16070212.202	ENCARGOS COM O PESSOAL REMANESCENTE DA ESTRADA DE FERRO MADEIRA MADRE		3.851.000	
2708.16070212.203	PESSOAL EXCEDENTE AS NECESSIDADES DA DIRETORIA DE OBRAS DE COOPERACAO DO MINISTERIO DO EXERCITO		2.495.000	
	TRANSPORTE RODOVIARIO			<u>85.226.000</u>
	RODOVIAS			85.226.000
2708.16885312.204	PESSOAL SERVINDO A DIRETORIA DE OBRAS DE COOPERACAO DO MINISTERIO DO EXERCITO		85.226.000	

TOTAL ➡

	273.219.000	273.219.000
--	-------------	-------------

C# 100

2700 - MINISTERIO DOS TRANSPORTES
 NATUREZA DA DESPESA RECURSOS DO TESOURO
 2708 - DEPARTAMENTO DO PESSOAL

CÓDIGO	ESPECIFICAÇÃO	SUBELEMENTO E ITEM	ELEMENTO	CATEGORIA ECONÔMICA
3.0.0.0	DESPESAS CORRENTES			<u>272.909.000</u>
3.1.0.0	DESPESAS DE CUSTEIO			243.275.000
3.1.1.0	PESSOAL		235.168.000	
3.1.1.1	PESSOAL CIVIL	235.168.000		
	VENCIMENTOS E VANTAGENS FIXAS	234.163.000		
	DESPESAS VARIÁVEIS	1.005.000		
3.1.2.0	MATERIAL DE CONSUMO		598.000	
3.1.3.0	SERVICOS DE TERCEIROS		897.000	
3.1.3.2	OUTROS SERVICOS DE TERCEIROS	897.000		
3.1.4.0	ENCARGOS DIVERSOS		330.000	
3.1.5.0	DESPESAS DE EXERCICIOS ANTERIORES		6.282.000	
3.2.0.0	TRANSFERENCIAS CORRENTES		23.127.000	29.634.000
3.2.3.0	TRANSFERENCIAS DE ASSISTENCIA E PREVIDENCIA SOCIAL		23.127.000	
3.2.3.3	SALARIO-FAMILIA	23.127.000		
3.2.5.0	CONTRIBUICOES DE PREVIDENCIA SOCIAL		6.467.000	
3.2.7.0	DIVERSAS TRANSFERENCIAS CORRENTES		40.000	
3.2.7.6	PESSOAS	40.000		
4.0.0.0	DESPESAS DE CAPITAL			<u>310.000</u>
4.1.0.0	INVESTIMENTOS			310.000
4.1.3.0	EQUIPAMENTOS E INSTALACOES		10.000	
4.1.4.0	MATERIAL PERMANENTE		300.000	

PESSOAL E ENCARGOS SOCIAIS	OUTRAS DESPESAS CORRENTES	TOTAL DAS DESPESAS CORRENTES	INVESTIMENTOS	INVERSOES FINANCEIRAS	TRANSFERENCIAS DE CAPITAL	TOTAL DAS DESPESAS DE CAPITAL	TOTAL GERAL
264.762.000	8.147.000	272.909.000	310.000			310.000	273.219.000

2700 - MINISTERIO DOS TRANSPORTES	DEMONSTRATIVO DA DESPESA POR FONTE DE RECURSOS, CONSOLIDANDO PROJETOS E ATIVIDADES	RECURSOS DO TESOURO
2709 - CONSELHO NACIONAL DE TRANSPORTES		

CÓDIGO	E S P E C I F I C A Ç Ã O	PROJETOS	ATIVIDADES	TOTAL
00	ORDINARIO NAO VINCULADO		333.000	333.000

TOTAL →

			333.000						333.000

2700 - MINISTERIO DOS TRANSPORTES	PROGRAMA DE TRABALHO	RECURSOS DO TESOURO
2709 - CONSELHO NACIONAL DE TRANSPORTES		RECURSOS ORDINARIOS

CÓDIGO	E S P E C I F I C A Ç Ã O	PROJETOS	ATIVIDADES	TOTAL
	TRANSPORTE			<u>333.000</u>
	PLANEJAMENTO GOVERNAMENTAL			<u>333.000</u>
	PLANEJAMENTO E ORÇAMENTAÇÃO			333.000
2709.16090402.200	COORDENAÇÃO DA POLÍTICA DE TRANSPORTES		333.000	

TOTAL →

			333.000						333.000

2700 - MINISTERIO DOS TRANSPORTES	NATUREZA DA DESPESA	RECURSOS DO TESOURO
2709 - CONSELHO NACIONAL DE TRANSPORTES		

CÓDIGO	E S P E C I F I C A Ç Ã O	SUBELEMENTO E ITEM	ELEMENTO	CATEGORIA ECONÔMICA
3.0.0.0	DESPESAS CORRENTES			<u>303.000</u>
3.1.0.0	DESPESAS DE CUSTEIO			271.000
3.1.1.0	PESSOAL		216.000	
3.1.1.1	PESSOAL CIVIL	216.000		
01	VENCIMENTOS E VANTAGENS FIXAS	179.000		
02	DESPESAS VARIÁVEIS	37.000		
3.1.2.0	MATERIAL DE CONSUMO		20.000	
3.1.3.0	SERVIÇOS DE TERCEIROS		20.000	
3.1.3.2	OUTROS SERVIÇOS DE TERCEIROS	20.000		
3.1.4.0	ENCARGOS DIVERSOS		15.000	
3.2.0.0	TRANSFERÊNCIAS CORRENTES			32.000
3.2.3.0	TRANSFERÊNCIAS DE ASSISTÊNCIA E PREVIDÊNCIA SOCIAL		8.000	
3.2.3.3	SALÁRIO-FAMÍLIA	8.000		
3.2.5.0	CONTRIBUIÇÕES DE PREVIDÊNCIA SOCIAL		24.000	
4.0.0.0	DESPESAS DE CAPITAL			<u>30.000</u>
4.1.0.0	INVESTIMENTOS			30.000
4.1.3.0	EQUIPAMENTOS E INSTALAÇÕES		10.000	
4.1.4.0	MATERIAL PERMANENTE		20.000	

PESSOAL E ENCARGOS SOCIAIS	OUTRAS DESPESAS CORRENTES	TOTAL DAS DESPESAS CORRENTES	INVESTIMENTOS	INVERSOES FINANCEIRAS	TRANSFERENCIAS DE CAPITAL	TOTAL DAS DESPESAS DE CAPITAL	TOTAL GERAL
248.000	55.000	303.000	30.000			30.000	333.000

ENCARGOS GERAIS DA UNIÃO

2800 - ENCARGOS GERAIS DA UNIÃO		C# 100		
DEMONSTRATIVO DA DESPESA POR UNIDADES ORÇAMENTARIAS, CONFORME O VINCULO COM OS RECURSOS RECURSOS DO TESOURO				

CÓDIGO	ESPECIFICAÇÃO	ORDINARIOS	VINCULADOS	TOTAL
2801	RECURSOS SOB SUPERVISÃO DO MINISTERIO DA FAZENDA	4.239.800.000	7.800.100.000	12.039.900.000
2802	RECURSOS SOB SUPERVISÃO DA SECRETARIA DE PLANEJAMENTO DA PRESIDENCIA DA REPUBLICA	1.738.833.900		1.738.833.900
2803	FUNDO DE DESENVOLVIMENTO DE AREAS ESTRATEGICAS	2.799.200.000		2.799.200.000
2804	FUNDO NACIONAL DE DESENVOLVIMENTO CIENTIFICO E TECNOLÓGICO	1.772.000.000		1.772.000.000
2805	PROGRAMAS ESPECIAIS - RECURSOS SOB SUPERVISÃO DA SECRETARIA DE PLANEJAMENTO/P.R.		10.050.000.000	10.050.000.000
2807	RECURSOS SOB SUPERVISÃO DO DEPARTAMENTO ADMINISTRATIVO DO SERVIÇO PÚBLICO	917.000.000		917.000.000
TOTAL		11.466.833.900	17.850.100.000	29.316.933.900

2800 - ENCARGOS GERAIS DA UNIÃO		C# 100		
DEMONSTRATIVO DE FUNÇÕES, PROGRAMAS, E SUBPROGRAMAS POR PROJETOS E ATIVIDADES RECURSOS DO TESOURO				

CÓDIGO	ESPECIFICAÇÃO	PROJETOS	ATIVIDADES	TOTAL
020000	JUDICIARIA		<u>21.100.000</u>	<u>21.100.000</u>
020400	PROCESSO JUDICIARIO		<u>21.100.000</u>	<u>21.100.000</u>
0204013	AÇÃO JUDICIARIA		21.100.000	21.100.000
030000	ADMINISTRAÇÃO E PLANEJAMENTO	<u>11.311.433.900</u>	<u>1.042.180.000</u>	<u>12.353.613.900</u>
030700	ADMINISTRAÇÃO	<u>540.000.000</u>	<u>36.000.000</u>	<u>576.000.000</u>
0307025	EDIFICAÇÕES PÚBLICAS	540.000.000		540.000.000
0307031	ASSISTÊNCIA FINANCEIRA		36.000.000	36.000.000
030800	ADMINISTRAÇÃO FINANCEIRA	<u>7.800.100.000</u>	<u>970.740.000</u>	<u>8.770.840.000</u>
0308021	ADMINISTRAÇÃO GERAL		807.600.000	807.600.000
0308030	ADMINISTRAÇÃO DE RECEITAS	7.800.100.000		7.800.100.000
0308031	ASSISTÊNCIA FINANCEIRA		150.000.000	150.000.000
0308034	DÍVIDA EXTERNA		13.140.000	13.140.000
030900	PLANEJAMENTO GOVERNAMENTAL	<u>2.431.333.900</u>		<u>2.431.333.900</u>
0309031	ASSISTÊNCIA FINANCEIRA	834.133.900		834.133.900
0309040	PLANEJAMENTO E ORÇAMENTAÇÃO	195.800.000		195.800.000
0309044	INFORMAÇÕES GEOGRÁFICAS E ESTATÍSTICAS	224.000.000		224.000.000
0309183	PROGRAMAÇÃO ESPECIAL	1.177.400.000		1.177.400.000
031000	Ciência e tecnologia	<u>100.000.000</u>	<u>35.440.000</u>	<u>135.440.000</u>
0310021	ADMINISTRAÇÃO GERAL		35.440.000	35.440.000
0310055	PESQUISA TECNOLÓGICA	100.000.000		100.000.000

2600 - ENCARGOS GERAIS DA UNIAO	RECURSOS DO TESOURO
DEMONSTRATIVO DE FUNCOES, PROGRAMAS, E SUBPROGRAMAS POR PROJETOS E ATIVIDADES	

CÓDIGO	E S P E C I F I C A Ç Ã O	PROJETOS	ATIVIDADES	TOTAL
0340000	PROGRAMAS INTEGRADOS	<u>380.000.000</u>		<u>380.000.000</u>
0340183	PROGRAMAÇÃO ESPECIAL	380.000.000		380.000.000
0344000	ENSINO SUPERIOR	<u>60.000.000</u>		<u>60.000.000</u>
0344207	EXTENSÃO UNIVERSITÁRIA	60.000.000		60.000.000
0400000	AGRICULTURA	<u>2.179.700.000</u>		<u>2.179.700.000</u>
0410000	CIENCIA E TECNOLOGIA	<u>25.000.000</u>		<u>25.000.000</u>
0410055	PESQUISA TECNOLÓGICA	25.000.000		25.000.000
0416000	ABASTECIMENTO	<u>1.725.700.000</u>		<u>1.725.700.000</u>
0416054	ESTOQUES REGULADORES	617.000.000		617.000.000
0416181	TRANSFERÊNCIAS FINANCEIRAS A ESTADOS E MUNICIPIOS	1.108.700.000		1.108.700.000
0418000	PROMOÇÃO E EXTENSÃO RURAL	<u>429.000.000</u>		<u>429.000.000</u>
0418031	ASSISTÊNCIA FINANCEIRA	419.000.000		419.000.000
0418183	PROGRAMAÇÃO ESPECIAL	10.000.000		10.000.000
0700000	DESENVOLVIMENTO REGIONAL	<u>10.050.000.000</u>		<u>10.050.000.000</u>
0734000	PROGRAMA DE INTEGRAÇÃO NACIONAL - PIN	<u>6.030.000.000</u>		<u>6.030.000.000</u>
0734183	PROGRAMAÇÃO ESPECIAL	6.030.000.000		6.030.000.000
0735000	PROGRAMA DE REDISTRIBUIÇÃO DE TERRAS E DE ESTÍMULO A AGRO-INDÚSTRIA DO NORTE E DO NORDESTE - PROTERRA	<u>4.020.000.000</u>		<u>4.020.000.000</u>
0735183	PROGRAMAÇÃO ESPECIAL	4.020.000.000		4.020.000.000
0800000	EDUCAÇÃO E CULTURA	<u>325.620.000</u>	<u>165.500.000</u>	<u>491.120.000</u>
0810000	CIENCIA E TECNOLOGIA	<u>325.620.000</u>		<u>325.620.000</u>
0810054	PESQUISA CIENTÍFICA	325.620.000		325.620.000
0844000	ENSINO SUPERIOR		<u>165.500.000</u>	<u>165.500.000</u>
0844031	ASSISTÊNCIA FINANCEIRA		165.500.000	165.500.000
0900000	ENERGIA E RECURSOS MINERAIS	<u>362.000.000</u>		<u>362.000.000</u>
0910000	CIENCIA E TECNOLOGIA	<u>362.000.000</u>		<u>362.000.000</u>
0910055	PESQUISA TECNOLÓGICA	362.000.000		362.000.000
1000000	HABITAÇÃO E URBANISMO	<u>377.000.000</u>		<u>377.000.000</u>
1057000	HABITAÇÃO	<u>377.000.000</u>		<u>377.000.000</u>
1057316	HABITAÇÕES URBANAS	377.000.000		377.000.000
1100000	INDÚSTRIA, COMÉRCIO E SERVIÇOS	<u>2.542.800.000</u>		<u>2.542.800.000</u>
1110000	CIENCIA E TECNOLOGIA	<u>782.800.000</u>		<u>782.800.000</u>
1110055	PESQUISA TECNOLÓGICA	782.800.000		782.800.000
1162000	INDÚSTRIA	<u>288.000.000</u>		<u>288.000.000</u>
1162035	PARTICIPAÇÃO SOCIETÁRIA	288.000.000		288.000.000
1163000	COMÉRCIO	<u>972.000.000</u>		<u>972.000.000</u>
1163031	ASSISTÊNCIA FINANCEIRA	322.000.000		322.000.000
1163355	PROMOÇÃO EXTERNA DO COMÉRCIO	650.000.000		650.000.000
1164000	SERVIÇOS FINANCEIROS	<u>500.000.000</u>		<u>500.000.000</u>
1164035	PARTICIPAÇÃO SOCIETÁRIA	500.000.000		500.000.000
1200000	RELAÇÕES EXTERIORES		<u>230.600.000</u>	<u>230.600.000</u>
1272000	POLÍTICA EXTERIOR		<u>230.600.000</u>	<u>230.600.000</u>
1272411	COOPERAÇÃO INTERNACIONAL		230.600.000	230.600.000

2800 - ENCARGOS GERAIS DA UNIAO	RECURSOS DO TESOURO
DEMONSTRATIVO DE FUNCOES, PROGRAMAS, E SUBPROGRAMAS POR PROJETOS E ATIVIDADES	

CÓDIGO	E S P E C I F I C A Ç Ã O	PROJETOS	ATIVIDADES	TOTAL
1300000	SAUDE E SANEAMENTO	<u>80.000.000</u>		<u>80.000.000</u>
1310000	CIENCIA E TECNOLOGIA	<u>80.000.000</u>		<u>80.000.000</u>
1310055	PESQUISA TECNOLOGICA	80.000.000		80.000.000
1400000	TRABALHO	<u>140.000.000</u>		<u>140.000.000</u>
1445000	ENSINO SUPLETIVO	<u>140.000.000</u>		<u>140.000.000</u>
1445217	TREINAMENTO DE RECURSOS HUMANOS	140.000.000		140.000.000
1500000	ASSISTENCIA E PREVIDENCIA		<u>277.000.000</u>	<u>277.000.000</u>
1581000	ASSISTENCIA		277.000.000	277.000.000
1581031	ASSISTENCIA FINANCEIRA		277.000.000	277.000.000
1600000	TRANSPORTE	<u>212.000.000</u>		<u>212.000.000</u>
1610000	CIENCIA E TECNOLOGIA	<u>48.000.000</u>		<u>48.000.000</u>
1610055	PESQUISA TECNOLOGICA	48.000.000		48.000.000
1689000	TRANSPORTE FERROVIARIO	<u>5.500.000</u>		<u>5.500.000</u>
1689411	COOPERACAO INTERNACIONAL	5.500.000		5.500.000
1690000	TRANSPORTE HIDROVIARIO	<u>158.500.000</u>		<u>158.500.000</u>
1690563	PORTOS E TERMINAIS MARITIMOS	158.500.000		158.500.000
TOTAL		27.580.553.900	1.736.380.000	29.316.933.900

2800 - ENCARGOS GERAIS DA UNIAO	CONSOLIDACAO DA DESPESA POR SUA NATUREZA	RECURSOS DO TESOURO
---------------------------------	--	---------------------

CÓDIGO	E S P E C I F I C A Ç Ã O	SUBELEMENTO E ITEM	ELEMENTO	CATEGORIA ECONOMICA
3.0.0.0	DESPESAS CORRENTES			<u>4.090.580.000</u>
3.1.0.0	DESPESAS DE CUSTEIO			268.330.000
3.1.3.0	SERVICOS DE TERCEIROS		46.430.000	
3.1.3.2	OUTROS SERVICOS DE TERCEIROS	46.430.000		
3.1.4.0	ENCARGOS DIVERSOS		24.100.000	
3.1.5.0	DESPESAS DE EXERCICIOS ANTERIORES		197.800.000	
3.2.0.0	TRANSFERENCIAS CORRENTES		498.500.000	3.822.250.000
3.2.1.0	SUBVENCOES SOCIAIS		12.950.000	
3.2.4.0	JUROS			
3.2.4.1	JUROS DA DIVIDA PUBLICA	<u>12.950.000</u>		
01	FUNDADA INTERNA	800.000		
02	FUNDADA EXTERNA	12.150.000		
3.2.7.0	DIVERSAS TRANSFERENCIAS CORRENTES		3.310.800.000	
3.2.7.1	ENTIDADES INTERNACIONAIS	230.600.000		
3.2.7.3	ENTIDADES ESTADUAIS	<u>1.108.700.000</u>		
08	DIVERSAS	1.108.700.000		
3.2.7.9	DIVERSAS	1.971.500.000		
4.0.0.0	DESPESAS DE CAPITAL			<u>25.226.353.900</u>
4.1.0.0	INVESTIMENTOS			14.160.833.900
4.1.1.0	OBRAS PUBLICAS		841.699.600	
4.1.2.0	SERVICOS EM REGIME DE PROGRAMACAO ESPECIAL		13.031.134.300	
4.1.5.0	PARTICIPACAO EM CONSTITUICAO OU AUMENTO DE CAPITAL DE EMPRESAS OU ENTIDADES INDUSTRIAIS OU AGRICOLAS		288.000.000	
4.2.0.0	INVERSOES FINANCEIRAS			1.200.000.000
4.2.2.0	PARTICIPACAO EM CONSTITUICAO OU AUMENTO DE CAPITAL DE EMPRESAS OU ENTIDADES COMERCIAIS OU FINANCEIRAS			
4.2.5.0	CONCESSAO DE EMPRESTIMOS		500.000.000	
4.3.0.0	TRANSFERENCIAS DE CAPITAL		700.000.000	
4.3.2.0	DIFERENCA DE CAMBIO		550.000.000	9.865.520.000
4.3.7.0	CONTRIBUICOES DIVERSAS		9.315.520.000	
4.3.7.2	ENTIDADES ESTADUAIS	<u>150.000.000</u>		
04	OUTRAS CONTRIBUICOES	150.000.000		
4.3.7.4	DIVERSAS	<u>9.165.520.000</u>		
03	VINCULACOES DE RECEITAS	7.800.100.000		
04	OUTRAS CONTRIBUICOES	1.365.420.000		
PERSONAL E ENCARGOS SOCIAIS				
OUTRAS DESPESAS CORRENTES		4.090.580.000		4.090.580.000
TOTAL DAS DESPESAS CORRENTES				
INVESTIMENTOS		14.160.833.900		14.160.833.900
INVERSOES FINANCEIRAS		1.200.000.000		1.200.000.000
TRANSFERENCIAS DE CAPITAL		9.865.520.000		9.865.520.000
TOTAL DAS DESPESAS DE CAPITAL				25.226.353.900
TOTAL GERAL				29.316.933.900

C91.00

2800 - ENCARGOS GERAIS DA UNIAO
 DEMONSTRATIVO DA DESPESA POR FONTE DE RECURSOS, CONSOLIDANDO PROJETOS E ATIVIDADES RECURSOS DO TESOURO
 2801 - RECURSOS SOB SUPERVISAO DO MINISTERIO DA FAZENDA

CÓDIGO	E S P E C I F I C A Ç Ã O	PROJETOS	ATIVIDADES	TOTAL
00	ORDINARIO NAO VINCULADO			
19	IMPCTO SOBRE OPERAÇÕES FINANCEIRAS	3.116.700.000	1.123.100.000	4.239.800.000
20	IMPCTO SOBRE A EXPORTAÇÃO	7.800.000.000		7.800.000.000
		100.000		100.000
TOTAL		10.916.800.000	1.123.100.000	12.039.900.000

C91.00

2800 - ENCARGOS GERAIS DA UNIAO
 PROGRAMA DE TRABALHO RECURSOS DO TESOURO
 2801 - RECURSOS SOB SUPERVISAO DO MINISTERIO DA FAZENDA RECURSOS ORDINARIOS E VINCULADOS

CÓDIGO	E S P E C I F I C A Ç Ã O	PROJETOS	ATIVIDADES	TOTAL
	ADMINISTRAÇÃO E PLANEJAMENTO			<u>8.757.700.000</u>
	ADMINISTRAÇÃO FINANCEIRA			<u>8.757.700.000</u>
	ADMINISTRAÇÃO GERAL			807.600.000
2801.03080212.449	ENCARGOS DE EXERCÍCIOS ANTERIORES		197.800.000	
2801.03080212.450	ENCARGOS DE ADMINISTRAÇÃO FINANCEIRA		59.800.000	
2801.03080212.451	RESERVA PARA DIFERENÇA DE CAMBIO		550.000.000	
	ADMINISTRAÇÃO DE RECEITAS			7.800.100.000
2801.03080301.589	* FORMAÇÃO DA RESERVA MONETARIA	7.800.100.000		
	ASSISTENCIA FINANCEIRA			150.000.000
2801.03080314.435	APERFEIÇOAMENTO DOS SISTEMAS DE ARRECADAÇÃO, TRIBUTAÇÃO E ADMINISTRAÇÃO FINANCEIRA		150.000.000	
	AGRICULTURA			<u>2.144.700.000</u>
	ABASTECIMENTO			<u>1.725.700.000</u>
2801.04160943.609	PLANO DE ESTOQUES REGULADORES	617.000.000		
	TRANSFERENCIAS FINANCEIRAS A ESTADOS E MUNICIPIOS			1.108.700.000
2801.04161813.397	COMPENSAÇÃO AOS ESTADOS PELA ISENTAÇÃO DO I.C.M. SOBRE PRODUTOS ESPECIFICOS	1.108.700.000		
	PROMOÇÃO E EXTENSÃO RURAL			419.000.000
	ASSISTENCIA FINANCEIRA			419.000.000
2801.04180313.400	CONTRIBUIÇÃO AO PROGRAMA DE GARANTIA DA ATIVIDADE AGROPECUARIA - PRÓAGRO	100.000.000		
2801.04180313.607	CONTRIBUIÇÃO AO FUNDO ESPECIAL DE DESENVOLVIMENTO AGRICOLA	219.000.000		
2801.04180313.610	CONTRIBUIÇÃO AO FUNDO DE REFINANCIAMENTO RURAL	100.000.000		
	EDUCAÇÃO E CULTURA			<u>165.500.000</u>
	ENSINO SUPERIOR			<u>165.500.000</u>
	ASSISTENCIA FINANCEIRA			165.500.000
2801.08440312.448	ASSISTENCIA FINANCEIRA A FUNDAÇÃO GETULIO VARGAS		165.500.000	
	INDUSTRIA, COMERCIO E SERVICOS			<u>972.000.000</u>
	COMERCIO			<u>972.000.000</u>
	ASSISTENCIA FINANCEIRA			322.000.000
2801.11630313.608	CONTRIBUIÇÃO AO PROGRAMA CORREDORES DE EXPORTAÇÃO	322.000.000		
	PROMOÇÃO EXTERNA DO COMERCIO			650.000.000
2801.11633553.398	CONTRIBUIÇÃO AO FUNDO DE FINANCIAMENTO A EXPORTAÇÃO - FINEX	650.000.000		
TOTAL		10.916.800.000	1.123.100.000	12.039.900.000

* RECURSOS VINCULADOS

2800 - ENCARGOS GERAIS DA UNIÃO NATUREZA DA DESPESA RECURSOS DO TESOURO
 2801 - RECURSOS SOB SUPERVISÃO DO MINISTÉRIO DA FAZENDA

CÓDIGO	ESPECIFICAÇÃO	SUBELEMENTO E ITEM	ELEMENTO	CATEGORIA ECONÔMICA
3.0.0.0	DESPESAS CORRENTES			3.171.800.000
3.1.0.0	DESPESAS DE CUSTEIO			210.800.000
3.1.3.0	SERVIÇOS DE TERCEIROS		10.000.000	
3.1.3.2	OUTROS SERVIÇOS DE TERCEIROS	10.000.000		
3.1.4.0	ENCARGOS DIVERSOS		3.000.000	
3.1.5.0	DESPESAS DE EXERCÍCIOS ANTERIORES		197.800.000	
3.2.0.0	TRANSFERÊNCIAS CORRENTES			2.961.000.000
3.2.1.0	SUBVENÇÕES SOCIAIS		165.500.000	
3.2.4.0	JUROS		800.000	
3.2.4.1	JUROS DA DÍVIDA PÚBLICA	800.000		
01	FUNDADA INTERNA	800.000		
3.2.7.0	DIVERSAS TRANSFERÊNCIAS CORRENTES		2.794.700.000	
3.2.7.3	ENTIDADES ESTADUAIS	1.108.700.000		
08	DIVERSAS	1.108.700.000		
3.2.7.9	DIVERSAS	1.686.000.000		
4.0.0.0	DESPESAS DE CAPITAL			8.868.100.000
4.1.0.0	INVESTIMENTOS			46.000.000
4.1.2.0	SERVIÇOS EM REGIME DE PROGRAMAÇÃO ESPECIAL		46.000.000	
4.3.0.0	TRANSFERÊNCIAS DE CAPITAL			8.822.100.000
4.3.2.0	DIFERENÇA DE CÂMBIO		550.000.000	
4.3.7.0	CONTRIBUIÇÕES DIVERSAS		8.272.100.000	
4.3.7.2	ENTIDADES ESTADUAIS	150.000.000		
04	OUTRAS CONTRIBUIÇÕES	150.000.000		
4.3.7.4	DIVERSAS	8.122.100.000		
03	VINCULAÇÕES DE RECEITAS	7.800.100.000		
04	OUTRAS CONTRIBUIÇÕES	322.000.000		
PERSONAL E ENCARGOS SOCIAIS				
OUTRAS DESPESAS CORRENTES				
TOTAL DAS DESPESAS CORRENTES				3.171.800.000
INVESTIMENTOS				46.000.000
INVESTIMENTOS FINANCEIROS				
TRANSFERÊNCIAS DE CAPITAL				8.822.100.000
TOTAL DAS DESPESAS DE CAPITAL				8.868.100.000
TOTAL GERAL				12.039.900.000

2800 - ENCARGOS GERAIS DA UNIÃO DEMONSTRATIVO DA DESPESA POR FONTE DE RECURSOS, CONSOLIDANDO PROJETOS E ATIVIDADES RECURSOS DO TESOURO
 2802 - RECURSOS SOB SUPERVISÃO DA SECRETARIA DE PLANEJAMENTO DA PRESIDÊNCIA DA REPÚBLICA

CÓDIGO	ESPECIFICAÇÃO	PROJETOS	ATIVIDADES	TOTAL
00	ORDINÁRIO NÃO VINCULADO	1.174.133.900	564.700.000	1.738.833.900
TOTAL		1.174.133.900	564.700.000	1.738.833.900

2800 - ENCARGOS GERAIS DA UNIÃO PROGRAMA DE TRABALHO RECURSOS DO TESOURO RECURSOS ORDINÁRIOS
 2802 - RECURSOS SOB SUPERVISÃO DA SECRETARIA DE PLANEJAMENTO DA PRESIDÊNCIA DA REPÚBLICA

CÓDIGO	ESPECIFICAÇÃO	PROJETOS	ATIVIDADES	TOTAL
	JUDICIÁRIA			21.100.000
	PROCESSO JUDICIÁRIO			21.100.000
	AÇÃO JUDICIÁRIA			21.100.000
2802.02040132.022	EXECUÇÃO DE SENTENÇAS JUDICIAIS CONTRA A UNIÃO		17.500.000	
2802.02040132.024	COORDENAÇÃO E SUPERVISÃO DE ELEIÇÕES		3.600.000	
	ADMINISTRAÇÃO E PLANEJAMENTO			1.200.133.900
	ADMINISTRAÇÃO			36.000.000
	ASSISTÊNCIA FINANCEIRA			36.000.000
2802.03070312.572	ASSISTÊNCIA FINANCEIRA A ENTIDADES - PROGRAMAÇÃO ESPECIAL		36.000.000	
	PLANEJAMENTO GOVERNAMENTAL			1.164.133.900
	ASSISTÊNCIA FINANCEIRA			774.133.500
2802.03090313.062	FINANCIAMENTO DE PROJETOS ESPECIAIS	774.133.900		
	PROGRAMAÇÃO ESPECIAL			390.000.000

2800 - ENCARGOS GERAIS DA UNIAO		PROGRAMA DE TRABALHO			RECURSOS DO TESOURO
2802 - RECURSOS SOB SUPERVISAO DA SECRETARIA DE PLANEJAMENTO DA PRESIDENCIA DA REPUBLICA		RECURSOS ORDINARIOS			
CODIGO	ESPECIFICACAO	PROJETOS	ATIVIDADES	TOTAL	
2802.03091833.611	APOIO A PROJETOS ESPECIAIS	390.000.000			
	AGRICULTURA			<u>10.000.000</u>	
	PRMOCOC E EXTENSÃO RURAL			<u>10.000.000</u>	
	PROGRAMAÇÃO ESPECIAL			10.000.000	
2802.04181833.634	APOIO A PROJETOS DE INFRAESTRUTURA AGRICOLA	10.000.000			
	RELACCES EXTERIORES			<u>230.600.000</u>	
	POLITICA EXTERIOR			<u>230.600.000</u>	
	CCOOPERACAO INTERNACIONAL			230.600.000	
2802.12724112.038	PARTICIPACAO EM ORGANISMOS INTERNACIONAIS		230.600.000		
	ASSISTENCIA E PREVIDENCIA			<u>277.000.000</u>	
	ASSISTENCIA			<u>277.000.000</u>	
	ASSISTENCIA FINANCEIRA			277.000.000	
2802.15810312.580	ASSISTENCIA FINANCEIRA A ENTIDADES ATRAVES DO CONSELHO NACIONAL DE SERVICIO SOCIAL, CONFORME ADENDO		277.000.000		
TOTAL		1.174.133.900	564.700.000	1.738.833.900	

2800 - ENCARGOS GERAIS DA UNIAO		NATUREZA DA DESPESA			RECURSOS DO TESOURC
2802 - RECURSOS SOB SUPERVISAO DA SECRETARIA DE PLANEJAMENTO DA PRESIDENCIA DA REPUBLICA		RECURSOS ORDINARIOS			
CODIGO	ESPECIFICACAO	SUBELEMENTO E ITEM	ELEMENTO	CATEGORIA ECONOMICA	
3.0.0.0	DESPESAS CORRENTES				870.200.000
3.1.0.0	DESPESAS DE CUSTEIO				21.100.000
3.1.4.0	ENCARGOS DIVERSOS		21.100.000		
3.2.0.0	TRANSFERENCIAS CORRENTES				849.100.000
3.2.1.0	SUBVENCOES SOCIAIS		333.000.000		
3.2.7.0	DIVERSAS TRANSFERENCIAS CORRENTES		516.100.000		
3.2.7.1	ENTIDADES INTERNACIONAIS	230.600.000			
3.2.7.9	DIVERSAS	285.500.000			
4.0.0.0	DESPESAS DE CAPITAL				868.633.900
4.1.0.0	INVESTIMENTOS				868.633.900
4.1.2.0	SERVICOS EM REGIME DE PROGRAMAÇÃO ESPECIAL		868.633.900		
<small>PERSONAL E ENCARGOS SOCIAIS</small> 870.200.000 <small>OUTRAS DESPESAS CORRENTES</small> 870.200.000 <small>INVESTIMENTOS</small> 868.633.900 <small>INVERSÕES FINANCEIRAS</small> <small>TRANSFERENCIAS DE CAPITAL</small> <small>TOTAL DAS DESPESAS DE CAPITAL</small> 868.633.900 <small>TOTAL GERAL</small> 1.738.833.900					

2800 - ENCARGOS GERAIS DA UNIAO		DEMONSTRATIVO DA DESPESA POR FONTE DE RECURSOS, CONSOLIDANDO PROJETOS E ATIVIDADES			RECURSOS DO TESOURC
2803 - FUNDO DE DESENVOLVIMENTO DE AREAS ESTRATEGICAS		RECURSOS ORDINARIOS			
CODIGO	ESPECIFICACAO	PROJETOS	ATIVIDADES	TOTAL	
00	ORDINARIO NAO VINCULADO	2.799.200.000		2.799.200.000	
TOTAL		2.799.200.000		2.799.200.000	

2800 - ENCARGOS GERAIS DA UNIÃO	PROGRAMA DE TRABALHO	RECURSOS DO TESOURO
2803 - FUNDO DE DESENVOLVIMENTO DE AREAS ESTRATEGICAS		RECURSOS ORDINARIOS

CÓDIGO	ESPECIFICAÇÃO	PROJETOS	ATIVIDADES	TOTAL
	ADMINISTRAÇÃO E PLANEJAMENTO			<u>1.707.200.000</u>
	PLANEJAMENTO GOVERNAMENTAL			<u>1.267.200.000</u>
	ASSISTENCIA FINANCEIRA			60.000.000
2803.03090313.095	APOIO AO CENTRO BRASILEIRO DE ASSISTENCIA GERENCIAL A PEQUENA E MEDIA EMPRESA	60.000.000		
	PLANEJAMENTO E ORÇAMENTAÇÃO			195.800.000
2803.03090403.098	PROJETOS ESPECIAIS PARA DESENVOLVIMENTO DE AREAS ESTRATEGICAS	195.800.000		
	INFORMACOES GEOGRAFICAS E ESTATISTICAS			224.000.000
2803.03090443.097	PROJETOS ESPECIAIS NA AREA DA INFORMATICA, DOS ESTUDOS E DAS PESQUISAS GEOGRAFICAS E ESTATISTICAS	224.000.000		
	PROGRAMAÇÃO ESPECIAL			787.400.000
2803.03091833.058	PROJETOS ESPECIAIS PARA DESENVOLVIMENTO DE AREAS ESTRATEGICAS	787.400.000		
	PROGRAMAÇÃO ESPECIAL			380.000.000
2803.03401833.094	FUNDO DE DESENVOLVIMENTO DE PROGRAMAS INTEGRADOS	380.000.000		
	ENSINO SUPERIOR			<u>60.000.000</u>
	EXTENSÃO UNIVERSITARIA			60.000.000
2803.03442073.093	PROGRAMA NACIONAL DE TREINAMENTO DE EXECUTIVOS	60.000.000		
	INDUSTRIA, COMERCIO E SERVICOS			<u>788.000.000</u>
	INDUSTRIA			<u>288.000.000</u>
	PARTICIPAÇÃO SOCIETARIA			288.000.000
2803.11620351.772	PARTICIPAÇÃO DA UNIÃO NO CAPITAL DA SIDERURGIA BRASILEIRA S/A	288.000.000		
	SERVICOS FINANCEIROS			<u>500.000.000</u>
	PARTICIPAÇÃO SOCIETARIA			500.000.000
2803.11640351.776	PARTICIPAÇÃO DA UNIÃO NO CAPITAL DA FINANCIADORA DE ESTUDOS E PROJETOS	500.000.000		
	TRABALHO			<u>140.000.000</u>
	ENSINO SUPLETIVO			<u>140.000.000</u>
	TREINAMENTO DE RECURSOS HUMANOS			140.000.000
2803.14452173.633	FORMAÇÃO PROFISSIONAL RURAL	140.000.000		
	TRANSPORTE			<u>164.000.000</u>
	TRANSPORTE FERROVIARIO			<u>5.500.000</u>
	COOPERAÇÃO INTERNACIONAL			5.500.000
2803.16894113.612	LIGAÇÕES FERROVIARIAS - ACORDO INTERNACIONAL BRASIL/BOLIVIA	5.500.000		
	TRANSPORTE HIDROVIARIO			<u>158.500.000</u>
	PORTOS E TERMINAIS MARITIMOS			158.500.000
2803.16905633.406	CONSTRUÇÃO DO PORTO LUIZ CORREA	158.500.000		
TOTAL		2.799.200.000		2.799.200.000

2800 - ENCARGOS GERAIS DA UNIÃO	NATUREZA DA DESPESA	RECURSOS DO TESOURO
2803 - FUNDO DE DESENVOLVIMENTO DE AREAS ESTRATEGICAS		

CÓDIGO	ESPECIFICAÇÃO	SUBELEMENTO E ITEM	ELEMENTO	CATEGORIA ECONÔMICA
4.0.0.0	DESPESAS DE CAPITAL			<u>2.799.200.000</u>
4.1.0.0	INVESTIMENTOS			2.279.200.000
4.1.2.0	SERVICOS EM REGIME DE PROGRAMAÇÃO ESPECIAL		1.991.200.000	
4.1.5.0	PARTICIPAÇÃO EM CONSTITUIÇÃO OU AUMENTO DE CAPITAL DE EMPRESAS OU ENTIDADES INDUSTRIAIS OU AGRICOLAS		288.000.000	
4.2.0.0	INVERSOES FINANCEIRAS			500.000.000
4.2.2.0	PARTICIPAÇÃO EM CONSTITUIÇÃO OU AUMENTO DE CAPITAL DE EMPRESAS OU ENTIDADES COMERCIAIS OU FINANCEIRAS		500.000.000	
4.3.0.0	TRANSFERENCIAS DE CAPITAL			20.000.000
4.3.7.0	CONTRIBUIÇÕES DIVERSAS		20.000.000	
4.3.7.4	DIVERSAS			
04	OUTRAS CONTRIBUIÇÕES	20.000.000		
		20.000.000		

PESSOAL E ENCARGOS SOCIAIS	OUTRAS DESPESAS CORRENTES	TOTAL DAS DESPESAS CORRENTES	INVESTIMENTOS	INVERSOES FINANCEIRAS	TRANSFERENCIAS DE CAPITAL	TOTAL DAS DESPESAS DE CAPITAL	TOTAL GERAL
			2.279.200.000	500.000.000	20.000.000	2.799.200.000	2.799.200.000

2800 - ENCARGOS GERAIS DA UNIC	DEMONSTRATIVO DA DESPESA POR FONTE DE RECURSOS, CONSOLIDANDO PROJETOS E ATIVIDADES	RECURSOS DO TESOURO
2804 - FUNDO NACIONAL DE DESENVOLVIMENTO CIENTIFICO E TECNOLOGICO		

CÓDIGO	E S P E C I F I C A Ç Ã O	PROJETOS	ATIVIDADES	TOTAL
00	ORDINARIO NÃO VINCULADO	1.723.420.000	48.580.000	1.772.000.000

TOTAL ➡	1.723.420.000	48.580.000	1.772.000.000
----------------	---------------	------------	---------------

2800 - ENCARGOS GERAIS DA UNIAG	PROGRAMA DE TRABALHO	RECURSOS DO TESOURO
2804 - FUNDO NACIONAL DE DESENVOLVIMENTO CIENTIFICO E TECNOLOGICO		
		RECURSOS ORDINARIOS

CÓDIGO	E S P E C I F I C A Ç Ã O	PROJETOS	ATIVIDADES	TOTAL
	ADMINISTRAÇÃO E PLANEJAMENTO			<u>148.580.000</u>
	ADMINISTRAÇÃO FINANCEIRA			<u>13.140.000</u>
	CIVIL EXTERNA			13.140.000
2804.03080342.027	AMORTIZAÇÃO E ENCARGOS DE FINANCIAMENTO		13.140.000	
	CIÊNCIA E TECNOLOGIA			<u>135.440.000</u>
	ADMINISTRAÇÃO GERAL			35.440.000
2804.03100212.251	ADMINISTRAÇÃO DO FUNDO NACIONAL DE DESENVOLVIMENTO CIENTIFICO E TECNOLOGICO		35.440.000	
	PESQUISA TECNOLÓGICA			100.000.000
2804.03100551.362	APOIO A PROJETOS DE DESENVOLVIMENTO CIENTIFICO E TECNOLOGICO	100.000.000		
	AGRICULTURA			<u>25.000.000</u>
	CIÊNCIA E TECNOLOGIA			<u>25.000.000</u>
	PESQUISA TECNOLÓGICA			25.000.000
2804.04100551.362	APOIO A PROJETOS DE DESENVOLVIMENTO CIENTIFICO E TECNOLOGICO	25.000.000		
	EDUCAÇÃO E CULTURA			<u>325.620.000</u>
	CIÊNCIA E TECNOLOGIA			<u>325.620.000</u>
	PESQUISA CIENTIFICA			325.620.000
2804.08100541.362	APOIO A PROJETOS DE DESENVOLVIMENTO CIENTIFICO E TECNOLOGICO	325.620.000		
	ENERGIA E RECURSOS MINERAIS			<u>362.000.000</u>
	CIÊNCIA E TECNOLOGIA			<u>362.000.000</u>
	PESQUISA TECNOLÓGICA			362.000.000
2804.09100551.362	APOIO A PROJETOS DE DESENVOLVIMENTO CIENTIFICO E TECNOLOGICO	362.000.000		
	INDÚSTRIA, COMÉRCIO E SERVIÇOS			<u>782.800.000</u>
	CIÊNCIA E TECNOLOGIA			<u>782.800.000</u>
	PESQUISA TECNOLÓGICA			782.800.000
2804.11100551.362	APOIO A PROJETOS DE DESENVOLVIMENTO CIENTIFICO E TECNOLOGICO	782.800.000		
	SAÚDE E SANEAMENTO			<u>80.000.000</u>
	CIÊNCIA E TECNOLOGIA			<u>80.000.000</u>
	PESQUISA TECNOLÓGICA			80.000.000
2804.13100551.362	APOIO A PROJETOS DE DESENVOLVIMENTO CIENTIFICO E TECNOLOGICO	80.000.000		
	TRANSPORTE			<u>48.000.000</u>
	CIÊNCIA E TECNOLOGIA			<u>48.000.000</u>
	PESQUISA TECNOLÓGICA			48.000.000
2804.16100551.362	APOIO A PROJETOS DE DESENVOLVIMENTO CIENTIFICO E TECNOLOGICO	48.000.000		

TOTAL ➡	1.723.420.000	48.580.000	1.772.000.000
----------------	---------------	------------	---------------

C/8 1.00

2800 - ENCARGOS GERAIS DA UNIAO	NATUREZA DA DESPESA	RECURSOS DO TESOIRO
2804 - FUNDO NACIONAL DE DESENVOLVIMENTO CIENTIFICO E TECNOLÓGICO		

CÓDIGO	ESPECIFICAÇÃO	SUBELEMENTO E ITEM	ELEMENTO	CATEGORIA ECONÔMICA
3.0.0.0	DESPESAS CORRENTES			48.580.000
3.1.0.0	DESPESAS DE CUSTEIO			36.430.000
3.1.3.0	SERVIÇOS DE TERCEIROS		36.430.000	
3.1.3.2	OUTROS SERVIÇOS DE TERCEIROS	36.430.000		
3.2.0.0	TRANSFERÊNCIAS CORRENTES			12.150.000
3.2.4.0	JUROS		12.150.000	
3.2.4.1	JUROS DA DÍVIDA PÚBLICA	12.150.000		
02	FUNDADA EXTERNA	12.150.000		
4.0.0.0	DESPESAS DE CAPITAL			1.723.420.000
4.2.0.0	INVERSÕES FINANCEIRAS			700.000.000
4.2.5.0	CONCESSÃO DE EMPRÉSTIMOS		700.000.000	
4.3.0.0	TRANSFERÊNCIAS DE CAPITAL			1.023.420.000
4.3.7.0	CONTRIBUIÇÕES DIVERSAS		1.023.420.000	
4.3.7.4	OUTRAS CONTRIBUIÇÕES	1.023.420.000		
04		1.023.420.000		

PERSONAL E ENCARGOS SOCIAIS	OUTRAS DESPESAS CORRENTES	TOTAL DAS DESPESAS CORRENTES	INVESTIMENTOS	INVERSÕES FINANCEIRAS	TRANSFERÊNCIAS DE CAPITAL	TOTAL DAS DESPESAS DE CAPITAL	TOTAL GERAL
	48.580.000	48.580.000		700.000.000	1.023.420.000	1.723.420.000	1.772.000.000

C/8 1.00

2800 - ENCARGOS GERAIS DA UNIAO	DEMONSTRATIVO DA DESPESA POR FONTE DE RECURSOS, CONSOLIDANDO PROJETOS E ATIVIDADES	RECURSOS DO TESOIRO
2805 - PROGRAMAS ESPECIAIS - RECURSOS SOB SUPERVISÃO DA SECRETARIA DE PLANEJAMENTO/P.R.		

CÓDIGO	ESPECIFICAÇÃO	PROJETOS	ATIVIDADES	TOTAL
15	CONTRIBUIÇÃO PARA PROGRAMAS ESPECIAIS (PIN E PROTERRA)	10.050.000.000		10.050.000.000

TOTAL	10.050.000.000		10.050.000.000
-------	----------------	--	----------------

C/8 1.00

2800 - ENCARGOS GERAIS DA UNIAO	PROGRAMA DE TRABALHO	RECURSOS DO TESOIRO
2805 - PROGRAMAS ESPECIAIS - RECURSOS SOB SUPERVISÃO DA SECRETARIA DE PLANEJAMENTO/P.R.	RECURSOS VINCULADOS	

CÓDIGO	ESPECIFICAÇÃO	PROJETOS	ATIVIDADES	TOTAL
	DESENVOLVIMENTO REGIONAL			10.050.000.000
	PROGRAMA DE INTEGRAÇÃO NACIONAL - PIN			6.030.000.000
	PROGRAMAÇÃO ESPECIAL			6.030.000.000
2805.07341833.136	* APOIO A PROJETOS DE DESENVOLVIMENTO E INTEGRAÇÃO INTER-REGIONAL	6.030.000.000		
	PROGRAMA DE REDISTRIBUIÇÃO DE TERRAS E DE ESTÍMULO A AGRO-INDÚSTRIA DO NORTE E DO NORDESTE - PROTERRA			4.020.000.000
	PROGRAMAÇÃO ESPECIAL			4.020.000.000
2805.07351833.136	* APOIO A PROJETOS DE DESENVOLVIMENTO E INTEGRAÇÃO INTER-REGIONAL	4.020.000.000		

* RECURSOS VINCULADOS	TOTAL	10.050.000.000		10.050.000.000
-----------------------	-------	----------------	--	----------------

C/8 1.00

2800 - ENCARGOS GERAIS DA UNIAO	NATUREZA DA DESPESA	RECURSOS DO TESOIRO
2805 - PROGRAMAS ESPECIAIS - RECURSOS SOB SUPERVISÃO DA SECRETARIA DE PLANEJAMENTO/P.R.		

CÓDIGO	ESPECIFICAÇÃO	SUBELEMENTO E ITEM	ELEMENTO	CATEGORIA ECONÔMICA
4.0.0.0	DESPESAS DE CAPITAL			10.050.000.000
4.1.0.0	INVESTIMENTOS			10.050.000.000
4.1.2.0	SERVIÇOS EM REGIME DE PROGRAMAÇÃO ESPECIAL		10.050.000.000	

PERSONAL E ENCARGOS SOCIAIS	OUTRAS DESPESAS CORRENTES	TOTAL DAS DESPESAS CORRENTES	INVESTIMENTOS	INVERSÕES FINANCEIRAS	TRANSFERÊNCIAS DE CAPITAL	TOTAL DAS DESPESAS DE CAPITAL	TOTAL GERAL
			10.050.000.000			10.050.000.000	10.050.000.000

04100

2800 - ENCARGOS GERAIS DA UNIAO
 DEMONSTRATIVO DA DESPESA POR FONTE DE RECURSOS, CONSOLIDANDO PROJETOS E ATIVIDADES RECURSOS DO TESOURO
 2807 - RECURSOS SOB SUPERVISAO DO DEPARTAMENTO ADMINISTRATIVO DO SERVICO PUBLICO

CÓDIGO	ESPECIFICAÇÃO	PROJETOS	ATIVIDADES	TOTAL
03	ORDINARIO NAO VINCULADO	917.000.000		917.000.000
TOTAL ➔		917.000.000		917.000.000

04100

2800 - ENCARGOS GERAIS DA UNIAO
 PROGRAMA DE TRABALHO RECURSOS DO TESOURO
 2807 - RECURSOS SOB SUPERVISAO DO DEPARTAMENTO ADMINISTRATIVO DO SERVICO PUBLICO RECURSOS ORDINARIOS

CÓDIGO	ESPECIFICAÇÃO	PROJETOS	ATIVIDADES	TOTAL
	ADMINISTRACAO E PLANEJAMENTO			<u>540.000.000</u>
	ADMINISTRACAO			<u>540.000.000</u>
	EDIFICACOES PUBLICAS			540.000.000
2807.03070253.089	CONSOLIDACAO DA CAPITAL FEDERAL	540.000.000		
	HABITACAO E URBANISMO			<u>377.000.000</u>
	HABITACAO			<u>377.000.000</u>
	HABITACOES URBANAS			377.000.000
2807.10573163.089	CONSOLIDACAO DA CAPITAL FEDERAL	377.000.000		
TOTAL ➔		917.000.000		917.000.000

04100

2800 - ENCARGOS GERAIS DA UNIAO
 NATUREZA DA DESPESA RECURSOS DO TESOURO
 2807 - RECURSOS SOB SUPERVISAO DO DEPARTAMENTO ADMINISTRATIVO DO SERVICO PUBLICO

CÓDIGO	ESPECIFICAÇÃO	SUBELEMENTO E ITEM	ELEMENTO	CATEGORIA ECONOMICA
4.0.0.0	DESPESAS DE CAPITAL			<u>917.000.000</u>
4.1.0.0	INVESTIMENTOS			917.000.000
4.1.1.0	OBRAS PUBLICAS		841.699.600	
4.1.2.0	SERVICOS EM REGIME DE PROGRAMACAO ESPECIAL		75.300.400	

PERSONAL E ENCARGOS SOCIAIS	OUTRAS DESPESAS CORRENTES	TOTAL DAS DESPESAS CORRENTES	INVESTIMENTOS	REVERSÃO FINANCEIRAS	TRANSFERÊNCIAS DE CAPITAL	TOTAL DAS DESPESAS DE CAPITAL	TOTAL GERAL
			917.000.000			917.000.000	917.000.000

FUNDO NACIONAL DE DESENVOLVIMENTO

01/00

2900 - FUNDO NACIONAL DE DESENVOLVIMENTO
DEMONSTRATIVO DA DESPESA POR UNIDADES ORÇAMENTARIAS, CONFORME O VINCULO COM OS RECURSOS RECURSOS DO TEGURO

CÓDIGO	ESPECIFICAÇÃO	ORDINÁRIOS	VINCULADOS	TOTAL
2901	RECURSOS SOB SUPERVISÃO DA SECRETARIA DE PLANEJAMENTO DA PRESIDENCIA DA REPUBLICA		11.111.100.000	11.111.100.000
2902	RECURSOS SOB SUPERVISÃO DO MINISTERIO DA AERONAUTICA		543.390.000	543.390.000
2903	RECURSOS SOB SUPERVISÃO DO MINISTERIO DAS COMUNICACOES		2.870.000.000	2.870.000.000
2904	RECURSOS SOB SUPERVISÃO DO MINISTERIO DAS MINAS E ENERGIA		3.399.743.000	3.399.743.000
2905	RECURSOS SOB SUPERVISÃO DO MINISTERIO DOS TRANSPORTES		10.841.967.000	10.841.967.000

TOTAL →

28.766.200.000	28.766.200.000
----------------	----------------

01/00

2900 - FUNDO NACIONAL DE DESENVOLVIMENTO	RECURSOS DO TEGURO
DEMONSTRATIVO DE FUNÇÕES, PROGRAMAS, E SUBPROGRAMAS POR PROJETOS E ATIVIDADES	

CÓDIGO	ESPECIFICAÇÃO	PROJETOS	ATIVIDADES	TOTAL
0300000	ADMINISTRAÇÃO E PLANEJAMENTO	<u>3.639.120.000</u>		<u>3.639.120.000</u>
0309000	PLANEJAMENTO GOVERNAMENTAL	<u>3.639.120.000</u>		<u>3.639.120.000</u>
0309040	PLANEJAMENTO E ORÇAMENTAÇÃO	3.639.120.000		3.639.120.000
0500000	COMUNICAÇÕES	<u>2.870.000.000</u>		<u>2.870.000.000</u>
0522000	TELECOMUNICAÇÕES	<u>2.870.000.000</u>		<u>2.870.000.000</u>
0522035	PARTICIPAÇÃO SOCIETÁRIA	2.870.000.000		2.870.000.000
0700000	DESENVOLVIMENTO REGIONAL	<u>1.730.000.000</u>		<u>1.730.000.000</u>
0740000	PROGRAMAS INTEGRADOS	<u>1.360.000.000</u>		<u>1.360.000.000</u>
0740183	PROGRAMAÇÃO ESPECIAL	1.360.000.000		1.360.000.000
0762000	INDÚSTRIA	<u>170.000.000</u>		<u>170.000.000</u>
0762346	PROMOÇÃO INDUSTRIAL	170.000.000		170.000.000
0777000	PROTEÇÃO AO MEIO-AMBIENTE	<u>200.000.000</u>		<u>200.000.000</u>
0777458	DEFESA CONTRA INUNDAÇÕES	200.000.000		200.000.000
0900000	ENERGIA E RECURSOS MINERAIS	<u>3.499.463.300</u>	<u>40.279.700</u>	<u>3.499.743.000</u>
0907000	ADMINISTRAÇÃO		<u>29.085.400</u>	<u>29.085.400</u>
0907217	TREINAMENTO DE RECURSOS HUMANOS		29.085.400	29.085.400
0908000	ADMINISTRAÇÃO FINANCEIRA		<u>11.194.300</u>	<u>11.194.300</u>
0908033	DÍVIDA INTERNA		6.308.700	6.308.700
0908034	DÍVIDA EXTERNA		4.885.600	4.885.600
0951000	ENERGIA ELÉTRICA	<u>1.637.200.000</u>		<u>1.637.200.000</u>
0951021	ADMINISTRAÇÃO GERAL	25.200.000		25.200.000

2900 - FUNDO NACIONAL DE DESENVOLVIMENTO		RECURSOS DO TESOURO		
DEMONSTRATIVO DE FUNÇÕES, PROGRAMAS, E SUBPROGRAMAS POR PROJETOS E ATIVIDADES				
CÓDIGO	ESPECIFICAÇÃO	PROJETOS	ATIVIDADES	TOTAL
0951035	PARTICIPACAO SOCIETARIA	1.512.000.000		1.512.000.000
0951263	GERACAO DE ENERGIA HIRELETRICA	100.000.000		100.000.000
0952000	PETROLEO	1.062.495.000		1.062.495.000
0952289	PROSPECCAO E AVALIACAO DE JAZIDAS	1.062.495.000		1.062.495.000
0953000	RECURSOS MINERAIS	633.768.300		633.768.300
0953021	ADMINISTRACAO GERAL	18.071.600		18.071.600
0953289	PROSPECCAO E AVALIACAO DE JAZIDAS	615.696.700		615.696.700
0954000	RECURSOS HIDRICOS	126.000.000		126.000.000
0954296	ESTUDOS E PESQUISAS HIDROLOGICOS	126.000.000		126.000.000
1100000	INDUSTRIA, COMERCIO E SERVICOS	1.100.000.000		1.100.000.000
1164000	SERVICOS FINANCEIROS	1.100.000.000		1.100.000.000
1164035	PARTICIPACAO SOCIETARIA	1.100.000.000		1.100.000.000
1500000	ASSISTENCIA E PREVIDENCIA	360.000.000	41.053.000	401.053.000
1581000	ASSISTENCIA	360.000.000		360.000.000
1581486	ASSISTENCIA SOCIAL GERAL	360.000.000		360.000.000
1582000	PREVIDENCIA		41.053.000	41.053.000
1582455	PREVIDENCIA SOCIAL A INATIVOS E PENSIONISTAS		41.053.000	41.053.000
1600000	TRANSPORTE	5.786.863.000	9.739.421.000	15.526.284.000
1608000	ADMINISTRACAO FINANCEIRA		5.139.833.000	5.139.833.000
1608033	DIVIDA INTERNA		2.748.694.300	2.748.694.300
1608034	DIVIDA EXTERNA		2.391.138.700	2.391.138.700
1610000	CIENCIA E TECNOLGIA	62.000.000	10.000.000	72.000.000
1610054	PESQUISA CIENTIFICA	62.000.000	10.000.000	72.000.000
1687000	TRANSPORTE AEREO	30.000.000	72.700.000	102.700.000
1687523	INFRAESTRUTURA AEROPORTUARIA	30.000.000	30.000.000	60.000.000
1687524	CONTROLE E SEGURANCA DE TRAFEGO AEREO		42.700.000	42.700.000
1688000	TRANSPORTE RODOVIARIO	4.159.262.000	4.516.888.000	8.676.150.000
1688021	ADMINISTRACAO GERAL		2.819.448.000	2.819.448.000
1688024	PROCESSAMENTO DE DADOS		56.860.000	56.860.000
1688025	EDIFICACOES PUBLICAS	200.000.000		200.000.000
1688217	TREINAMENTO DE RECURSOS HUMANOS		9.000.000	9.000.000

2900 - FUNDO NACIONAL DE DESENVOLVIMENTO	RECURSOS DO TESOURO
DEMONSTRATIVO DE FUNÇÕES, PROGRAMAS, E SUBPROGRAMAS POR PROJETOS E ATIVIDADES	

CÓDIGO	ESPECIFICAÇÃO	PROJETOS	ATIVIDADES	TOTAL
1688316	HABITAÇÕES URBANAS	260.000.000		260.000.000
1688531	RODOVIAS	3.549.262.000	1.631.580.000	5.180.842.000
1688532	TERMINAIS RODOVIARIOS	100.000.000		100.000.000
1688534	ESTRADAS VICINAIS	50.000.000		50.000.000
1689000	TRANSPORTE FERROVIARIO	<u>435.601.000</u>		<u>435.601.000</u>
1689542	FERROVIAS	1.000.000		1.000.000
1689543	TERMINAIS FERROVIARIOS	2.000.000		2.000.000
1689544	CONTROLE E SEGURANCA DE TRAFEGO FERROVIARIO	430.601.000		430.601.000
1689545	SERVICOS DE TRANSPORTE FERROVIARIO	2.000.000		2.000.000
1690000	TRANSPORTE HIDROVIARIO	<u>1.100.000.000</u>		<u>1.100.000.000</u>
1690346	PROMOÇÃO INDUSTRIAL	1.100.000.000		1.100.000.000
TOTAL		18.945.446.300	9.820.753.700	28.766.200.000

2900 - FUNDO NACIONAL DE DESENVOLVIMENTO	CONSOLIDAÇÃO DA DESPESA POR SUA NATUREZA	RECURSOS DO TESOURO
--	--	---------------------

CÓDIGO	ESPECIFICAÇÃO	SUBELEMENTO E ITEM	ELEMENTO	CATEGORIA ECONÔMICA
3.0.0.0	DESPESAS CORRENTES			<u>7.347.998.800</u>
3.1.0.0	DESPESAS DE CUSTEIO			595.085.900
3.1.2.0	MATERIAL DE CONSUMO		51.600.000	
3.1.3.0	SERVÇOS DE TERCEIROS		536.285.900	
3.1.3.2	OUTROS SERVIÇOS DE TERCEIROS	536.285.900		
3.1.4.0	ENCARGOS DIVERSOS		7.200.000	
3.2.0.0	TRANSFERENCIAS CORRENTES			6.752.912.900
3.2.2.0	SUBVENÇÕES ECONOMICAS		1.263.260.400	
3.2.2.1	EMPRESAS FEDERAIS	<u>1.263.260.400</u>		
03	OUTRAS DESPESAS CORRENTES	<u>1.263.260.400</u>		
3.2.4.0	JUROS		108.677.500	
3.2.4.1	JUROS DA DIVIDA PUBLICA	<u>108.677.500</u>		
01	FUNDADA INTERNA	1.187.200		
02	FUNDADA EXTERNA	107.490.300		
3.2.7.0	DIVERSAS TRANSFERENCIAS CORRENTES		5.380.975.000	
3.2.7.2	ENTIDADES FEDERAIS	<u>5.020.975.000</u>		
01	PESSOAL	1.562.076.000		
02	SERVÇOS DE TERCEIROS - REMUNERAÇÃO DE SERVIÇOS PESSOAIS	200.000		
03	OUTROS CUSTEIOS	1.211.908.000		
04	INATIVOS	24.600.000		
05	PENSIONISTAS	4.453.000		
06	SALARIO-FAMILIA	77.500.000		
07	CONTRIBUIÇÕES DE PREVIDENCIA SOCIAL	58.800.000		
08	DIVERSAS	2.081.438.000		
3.2.7.9	DIVERSAS	360.000.000		
4.0.0.0	DESPESAS DE CAPITAL			<u>21.418.201.200</u>
4.1.0.0	INVESTIMENTOS			5.863.361.600
4.1.1.0	OBRAS PUBLICAS		232.700.000	
4.1.2.0	SERVÇOS EM REGIME DE PROGRAMAÇÃO ESPECIAL		5.615.961.600	
4.1.3.0	EQUIPAMENTOS E INSTALAÇÕES		4.700.000	
4.1.4.0	MATERIAL PERMANENTE		10.000.000	
4.2.0.0	INVERSOES FINANCEIRAS			8.452.177.400
4.2.2.0	PARTICIPAÇÃO EM CONSTITUIÇÃO OU AUMENTO DE CAPITAL DE EMPRESAS OU ENTIDADES COMERCIAIS OU FINANCEIRAS		4.024.000.000	
4.2.6.0	DIVERSAS INVERSOES FINANCEIRAS		4.428.177.400	
4.3.0.0	TRANSFERENCIAS DE CAPITAL			7.102.662.200
4.3.1.0	AMORTIZAÇÃO		154.950.200	
4.3.1.1	AMORTIZAÇÃO DA DIVIDA PUBLICA	<u>154.950.200</u>		
01	FUNDADA INTERNA	23.815.600		
02	FUNDADA EXTERNA	131.134.600		
4.3.3.0	AUXÍLIOS PARA OBRAS PUBLICAS		5.679.162.000	
4.3.4.0	AUXÍLIOS PARA EQUIPAMENTOS E INSTALAÇÕES		17.700.000	
4.3.5.0	AUXÍLIOS PARA MATERIAL PERMANENTE		38.000.000	
4.3.6.0	AUXÍLIOS PARA INVERSOES FINANCEIRAS		11.300.000	
4.3.7.0	CONTRIBUIÇÕES DIVERSAS		1.201.550.000	
4.3.7.1	ENTIDADES FEDERAIS	<u>1.201.550.000</u>		
01	AUXÍLIOS PARA AMORTIZAÇÃO DA DIVIDA PUBLICA INTERNA	360.960.000		
02	AUXÍLIOS PARA AMORTIZAÇÃO DA DIVIDA PUBLICA EXTERNA	790.490.000		
03	VINCULAÇÕES DE RECEITAS	50.100.000		

PESSOAL E ENCARGOS SOCIAIS	OUTRAS DESPESAS CORRENTES	TOTAL DAS DESPESAS CORRENTES	INVESTIMENTOS	INVERSOES FINANCEIRAS	TRANSFERENCIAS DE CAPITAL	TOTAL DAS DESPESAS DE CAPITAL	TOTAL GERAL
1.727.429.000	5.620.569.800	7.347.998.800	5.863.361.600	8.452.177.400	7.102.662.200	21.418.201.200	28.766.200.000

2900 - FUNDO NACIONAL DE DESENVOLVIMENTO
 DEMONSTRATIVO DA DESPESA POR FONTE DE RECURSOS, CONSOLIDANDO PROJETOS E ATIVIDADES RECURSOS DO TESOURO
 2901 - RECURSOS SOB SUPERVISÃO DA SECRETARIA DE PLANEJAMENTO DA PRESIDENCIA DA REPUBLICA

CÓDIGO	E S P E C I F I C A Ç Ã O	PROJETOS	ATIVIDADES	TOTAL
04	IMPOSTO UNICO SOBRE LUBRIFICANTES E COMBUSTIVEIS LIQUIDOS E GASOSOS	2.875.906.000		2.875.906.000
05	IMPOSTO UNICO SOBRE ENERGIA ELETRICA	274.206.000		274.206.000
06	IMPOSTO UNICO SOBRE MINERAIS	20.594.000		20.594.000
18	FUNDO NACIONAL DE DESENVOLVIMENTO - PROGRAMACAO ESPECIAL	5.766.601.000	1.705.379.000	7.471.980.000
21	SOBRETARIFAS DO FUNDO NACIONAL DE TELECOMUNICACOES	468.414.000		468.414.000

TOTAL ➡ 9.405.721.000 1.705.379.000 11.111.100.000

2900 - FUNDO NACIONAL DE DESENVOLVIMENTO
 PROGRAMA DE TRABALHO RECURSOS DO TESOURO
 2901 - RECURSOS SOB SUPERVISÃO DA SECRETARIA DE PLANEJAMENTO DA PRESIDENCIA DA REPUBLICA RECURSOS VINCULADOS

CÓDIGO	E S P E C I F I C A Ç Ã O	PROJETOS	ATIVIDADES	TOTAL
	ADMINISTRAÇÃO E PLANEJAMENTO			<u>3.639.120.000</u>
	PLANEJAMENTO GOVERNAMENTAL			<u>3.639.120.000</u>
	PLANEJAMENTO E ORÇAMENTAÇÃO			3.639.120.000
2901.03090403.122	* PROJETOS ESPECIAIS DE DESENVOLVIMENTO DE INFRAESTRUTURA ECONOMICA	3.639.120.000		
	DESENVOLVIMENTO REGIONAL			<u>1.730.000.000</u>
	PROGRAMAS INTEGRADOS			<u>1.360.000.000</u>
	PROGRAMAÇÃO ESPECIAL			1.360.000.000
2901.07401833.091	* PROGRAMA DE POLOS AGROPECUARIOS E AGROMINERAIS DA AMAZONIA - POLAMAZONIA	150.000.000		
2901.07401833.402	* PROGRAMA ESPECIAL DA REGIÃO GEOECONOMICA DE BRASÍLIA	200.000.000		
2901.07401833.403	* PROGRAMA DE DESENVOLVIMENTO DE ÁREAS INTEGRADAS DO NORDESTE - POLONORDESTE	250.000.000		
2901.07401833.404	* PROGRAMA DE DESENVOLVIMENTO DOS CERRADOS - POLOCENTRO	700.000.000		
2901.07401833.613	* PROGRAMA DE DESENVOLVIMENTO DO OESTE DO PARANÁ	60.000.000		
	INDÚSTRIA			<u>170.000.000</u>
	PROMOÇÃO INDUSTRIAL			170.000.000
2901.07623463.090	* PROGRAMA DE DESENVOLVIMENTO DA AGROINDÚSTRIA DO NORDESTE	170.000.000		
	PROTEÇÃO AO MEIO-AMBIENTE			<u>200.000.000</u>
	DEFESA CONTRA INUNDAÇÕES			200.000.000
2901.07774583.337	* PROGRAMA ESPECIAL DO NORTE FLUMINENSE	200.000.000		
	ENERGIA E RECURSOS MINEIRAIS			<u>100.000.000</u>
	ENERGIA ELETRICA			<u>100.000.000</u>
	GERAÇÃO DE ENERGIA HIDRELETRICA			100.000.000
2901.09512631.547	* CONSTRUÇÃO DA BARRAGEM DE SOBRADINHO (CHESF)	100.000.000		
	INDÚSTRIA, COMÉRCIO E SERVIÇOS			<u>1.100.000.000</u>
	SERVIÇOS FINANCEIROS			<u>1.100.000.000</u>
	PARTICIPAÇÃO SOCIETARIA			1.100.000.000
2901.11640351.777	* PARTICIPAÇÃO DA UNICÃO NO CAPITAL DO BANCO NACIONAL DE DESENVOLVIMENTO ECONOMICO	1.100.000.000		
	ASSISTÊNCIA E PREVIDÊNCIA			<u>360.000.000</u>
	ASSISTÊNCIA			<u>360.000.000</u>
	ASSISTÊNCIA SOCIAL GERAL			360.000.000
2901.15814863.407	* FUNDO DE APOIO AC DESENVOLVIMENTO SOCIAL	360.000.000		
	TRANSPORTE			<u>4.181.980.000</u>
	ADMINISTRAÇÃO FINANCEIRA			<u>1.705.379.000</u>
	CIVILIA INTERNA			1.233.580.900
2901.16080332.921	* ATIVIDADES A CARGO DA REDE FERROVIARIA FEDERAL S/A		1.233.580.900	
	CIVILIA EXTERNA			471.798.100
2901.16080342.921	* ATIVIDADES A CARGO DA REDE FERROVIARIA FEDERAL S/A		171.798.100	
2901.16080342.924	* ATIVIDADES A CARGO DO DEPARTAMENTO NACIONAL DE ESTRADAS DE RODAGEM		300.000.000	

2900 - FUNDO NACIONAL DE DESENVOLVIMENTO	PROGRAMA DE TRABALHO	RECURSOS DO TESOIRO
2901 - RECURSOS SOB SUPERVISÃO DA SECRETARIA DE PLANEJAMENTO DA PRESIDENCIA DA REPUBLICA		RECURSOS VINCULADOS

CÓDIGO	E S P E C I F I C A Ç Ã O	PROJETOS	ATIVIDADES	TOTAL			
	TRANSPORTE RODOVIARIO			<u>941.000.000</u>			
	RODOVIAS			941.000.000			
2901.16885311.924	* PROJETOS A CARGO DO DEPARTAMENTO NACIONAL DE ESTRADAS DE RODAGEM	941.000.000					
	TRANSPORTE FERROVIARIO			<u>435.601.000</u>			
	FERROVIAS			1.000.000			
2901.16895421.921	* PROJETOS A CARGO DA REDE FERROVIARIA FEDERAL S/A	1.000.000					
	TERMINAIS FERROVIARIOS			2.000.000			
2901.16895431.921	* PROJETOS A CARGO DA REDE FERROVIARIA FEDERAL S/A	2.000.000					
	CONTROLE E SEGURANCA DE TRAFEGO FERROVIARIO			430.601.000			
2901.16895441.921	* PROJETOS A CARGO DA REDE FERROVIARIA FEDERAL S/A	430.601.000					
	SERVICOS DE TRANSPORTE FERROVIARIO			2.000.000			
2901.16895451.921	* PROJETOS A CARGO DA REDE FERROVIARIA FEDERAL S/A	2.000.000					
	TRANSPORTE HIDROVIARIO			<u>1.100.000.000</u>			
	PROMOCAO INDUSTRIAL			1.100.000.000			
2901.16903461.922	* PROJETOS A CARGO DA SUPERINTENDENCIA NACIONAL DA MARINHA MERCANTE	1.100.000.000					
* RECURSOS VINCULADOS		TOTAL ➔		<table border="1" style="width:100%; border-collapse: collapse;"> <tr> <td align="right">9.405.721.000</td> <td align="right">1.705.379.000</td> <td align="right">11.111.100.000</td> </tr> </table>	9.405.721.000	1.705.379.000	11.111.100.000
9.405.721.000	1.705.379.000	11.111.100.000					

2900 - FUNDO NACIONAL DE DESENVOLVIMENTO	NATUREZA DA DESPESA	RECURSOS DO TESOIRO
2901 - RECURSOS SOB SUPERVISÃO DA SECRETARIA DE PLANEJAMENTO DA PRESIDENCIA DA REPUBLICA		RECURSOS DO TESOIRO

CÓDIGO	E S P E C I F I C A Ç Ã O	SUBELEMENTO E ITEM	ELEMENTO	CATEGORIA ECONÔMICA
3.0.0.0	DESPESAS CORRENTES			<u>2.661.577.600</u>
3.2.0.0	TRANSFERENCIAS CORRENTES			2.661.577.600
3.2.2.0	SUBVENCOES ECONOMICAS			
3.2.2.1	EMPRESAS FEDERAIS	1.201.577.600	1.201.577.600	
03	OUTRAS DESPESAS CORRENTES	1.201.577.600		
3.2.7.0	DIVERSAS TRANSFERENCIAS CORRENTES			
3.2.7.2	ENTIDADES FEDERAIS	<u>1.100.000.000</u>	1.460.000.000	
08	DIVERSAS	1.100.000.000		
3.2.7.9	DIVERSAS	360.000.000		
4.0.0.0	DESPESAS DE CAPITAL			<u>8.449.522.400</u>
4.1.0.0	INVESTIMENTOS			5.469.120.000
4.1.1.0	OBRAS PUBLICAS		200.000.000	
4.1.2.0	SERVICOS EM REGIME DE PROGRAMACAO ESPECIAL		5.269.120.000	
4.2.0.0	INVERSOES FINANCEIRAS			1.739.402.400
4.2.2.0	PARTICIPACAO EM CONSTITUICAO OU AUMENTO DE CAPITAL DE EMPRESAS OU ENTIDADES COMERCIAIS OU FINANCEIRAS		1.100.000.000	
4.2.6.0	DIVERSAS INVERSOES FINANCEIRAS		639.402.400	
4.3.0.0	TRANSFERENCIAS DE CAPITAL			1.241.000.000
4.3.3.0	AUXILIOS PARA OBRAS PUBLICAS		941.000.000	
4.3.7.0	CONTRIBUICOES DIVERSAS		300.000.000	
4.3.7.1	ENTIDADES FEDERAIS	<u>300.000.000</u>		
02	AUXILIOS PARA AMORTIZACAO DA DIVIDA PUBLICA EXTERNA	300.000.000		

PESSOAL E ENCARGOS SOCIAIS	OUTRAS DESPESAS CORRENTES	TOTAL DAS DESPESAS CORRENTES	INVESTIMENTOS	INVERSOES FINANCEIRAS	TRANSFERENCIAS DE CAPITAL	TOTAL DAS DESPESAS DE CAPITAL	TOTAL GERAL
	2.661.577.600	2.661.577.600	5.469.120.000	1.739.402.400	1.241.000.000	8.449.522.400	11.111.100.000

CIS 100

2900 - FUNDO NACIONAL DE DESENVOLVIMENTO
 DEMONSTRATIVO DA DESPESA POR FONTE DE RECURSOS, CONSOLIDANDO PROJETOS E ATIVIDADES RECURSOS DO TESOURO
 2902 - RECURSOS SOB SUPERVISÃO DO MINISTERIO DA AERONAUTICA

CÓDIGO	ESPECIFICAÇÃO	PROJETOS	ATIVIDADES	TOTAL
04	IMPÓSITO ÚNICO SOBRE LUBRIFICANTES E COMBUSTÍVEIS LÍQUIDOS E GASOSOS	92.000.000	451.390.000	543.390.000
TOTAL		92.000.000	451.390.000	543.390.000

CIS 100

2900 - FUNDO NACIONAL DE DESENVOLVIMENTO
 PROGRAMA DE TRABALHO RECURSOS DO TESOURO
 2902 - RECURSOS SOB SUPERVISÃO DO MINISTERIO DA AERONAUTICA RECURSOS VINCULADOS

CÓDIGO	ESPECIFICAÇÃO	PROJETOS	ATIVIDADES	TOTAL
	TRANSPORTE			<u>543.390.000</u>
	ADMINISTRAÇÃO FINANCEIRA			<u>368.690.000</u>
	CIVIL INTERNA			18.694.100
2902.16080332.027	* AMORTIZAÇÃO E ENCARGOS DE FINANCIAMENTO		18.694.100	
	CIVIL EXTERNA			349.995.900
2902.16080342.027	* AMORTIZAÇÃO E ENCARGOS DE FINANCIAMENTO		234.313.100	
2902.16080342.805	* ATIVIDADES A CARGO DA EMPRESA BRASILEIRA DE INFRA-ESTRUTURA AEROPORTUARIA		115.682.800	
	Ciência e tecnologia			<u>72.000.000</u>
	PESQUISA CIENTÍFICA			72.000.000
2902.16100541.036	* PESQUISAS E DESENVOLVIMENTO AEROSPAÇIAL	30.000.000		
2902.16100541.037	* PESQUISAS E DESENVOLVIMENTO DE AERONAVES E EQUIPAMENTOS	32.000.000		
2902.16100542.252	* FUNCIONAMENTO DOS CARGOS DE PESQUISA E DESENVOLVIMENTO		10.000.000	
	TRANSPORTE AEREO			<u>102.700.000</u>
	INFRAESTRUTURA AEROPORTUARIA			60.000.000
2902.16875233.025	* CONSTRUÇÃO E MELHORAMENTO DE AEROPORTOS	30.000.000		
2902.16875232.303	* FUNCIONAMENTO DE AEROPORTOS		30.000.000	
	CONTROLE E SEGURANÇA DE TRÁFEGO AEREO			42.700.000
2902.16875242.305	* FUNCIONAMENTO DOS SERVIÇOS DE PROTEÇÃO AO VOO		42.700.000	
* RECURSOS VINCULADOS				
TOTAL		92.000.000	451.390.000	543.390.000

CIS 100

2900 - FUNDO NACIONAL DE DESENVOLVIMENTO
 NATUREZA DA DESPESA
 2902 - RECURSOS SOB SUPERVISÃO DO MINISTERIO DA AERONAUTICA RECURSOS DO TESOURO

CÓDIGO	ESPECIFICAÇÃO	SUBELEMENTO E ITEM	ELEMENTO	CATEGORIA ECONÔMICA
3.0.0.0	DESPESAS CORRENTES			<u>292.868.400</u>
3.1.0.0	DESPESAS DE CUSTEIO			127.574.100
3.1.2.0	MATERIAL DE CONSUMO		51.600.000	
3.1.3.0	SERVIÇOS DE TERCEIROS		68.774.100	
3.1.3.2	CUTROS SERVIÇOS DE TERCEIROS	68.774.100		
3.1.4.0	ENCARGOS DIVERSOS		7.200.000	
3.2.0.0	TRANSFERÊNCIAS CORRENTES			165.294.300
3.2.2.0	SUBVENÇÕES ECONÔMICAS		61.682.800	
3.2.2.1	EMPRESAS FEDERAIS	61.682.800		
03	OUTRAS DESPESAS CORRENTES	61.682.800		
3.2.4.0	JUROS		103.611.500	
3.2.4.1	JUROS DA DÍVIDA PÚBLICA			
01	FUNDADA INTERNA	103.611.500		
02	FUNDADA EXTERNA	707.100		
		102.904.400		
4.0.0.0	DESPESAS DE CAPITAL			<u>250.521.600</u>
4.1.0.0	INVESTIMENTOS			47.400.000
4.1.1.0	OBRAS PÚBLICAS		32.700.000	
4.1.3.0	EQUIPAMENTOS E INSTALAÇÕES		4.700.000	
4.1.4.0	MATERIAL PERMANENTE		10.000.000	
4.2.0.0	INVERSÕES FINANCEIRAS			54.000.000
4.2.2.0	PARTICIPAÇÃO EM CONSTITUIÇÃO OU AUMENTO DE CAPITAL DE EMPRESAS OU ENTIDADES COMERCIAIS OU FINANCEIRAS		54.000.000	
4.3.0.0	TRANSFERÊNCIAS DE CAPITAL			149.121.600
4.3.1.0	AMORTIZAÇÃO		149.121.600	
4.3.1.1	AMORTIZAÇÃO DA DÍVIDA PÚBLICA			
01	FUNDADA INTERNA	149.121.600		
02	FUNDADA EXTERNA	17.987.000		
		131.134.600		
PESSOAL E ENCARGOS SOCIAIS				
OUTRAS DESPESAS CORRENTES				
TOTAL DAS DESPESAS CORRENTES				
INVESTIMENTOS		47.400.000		
INVERSÕES FINANCEIRAS		54.000.000		
TRANSFERÊNCIAS DE CAPITAL		149.121.600		
TOTAL DAS DESPESAS DE CAPITAL			250.521.600	
TOTAL GERAL				543.390.000

C# 1.00

2900 - FUNDO NACIONAL DE DESENVOLVIMENTO
 DEMONSTRATIVO DA DESPESA POR FONTE DE RECURSOS, CONSOLIDANDO PROJETOS E ATIVIDADES RECURSOS DO TESOIRO
 2903 - RECURSOS SOB SUPERVISÃO DO MINISTERIO DAS COMUNICACOES

CÓDIGO	ESPECIFICAÇÃO	PROJETOS	ATIVIDADES	TOTAL
21	SOBRETARIFAS DO FUNDO NACIONAL DE TELECOMUNICAÇÕES	2.870.000.000		2.870.000.000

TOTAL ➡

2.870.000.000		2.870.000.000
---------------	--	---------------

C# 1.00

2900 - FUNDO NACIONAL DE DESENVOLVIMENTO
 PROGRAMA DE TRABALHO RECURSOS DO TESOIRO
 2903 - RECURSOS SOB SUPERVISÃO DO MINISTERIO DAS COMUNICACOES RECURSOS VINCULADOS

CÓDIGO	ESPECIFICAÇÃO	PROJETOS	ATIVIDADES	TOTAL
2903.05220351.770	COMUNICAÇÕES			2.870.000.000
	TELECOMUNICAÇÕES			2.870.000.000
	PARTICIPAÇÃO SOCIETARIA			2.870.000.000
	* PARTICIPAÇÃO DA UNIAO NO CAPITAL DA TELECOMUNICAÇÕES BRASILEIRAS S/A	2.870.000.000		

* RECURSOS VINCULADOS TOTAL ➡

2.870.000.000		2.870.000.000
---------------	--	---------------

C# 3.00

2900 - FUNDO NACIONAL DE DESENVOLVIMENTO
 NATUREZA DA DESPESA RECURSOS DO TESOIRO
 2903 - RECURSOS SOB SUPERVISÃO DO MINISTERIO DAS COMUNICACOES

CÓDIGO	ESPECIFICAÇÃO	SUBELEMENTO E ITEM	ELEMENTO	CATEGORIA ECONÔMICA
4.0.0.0	DESPESAS DE CAPITAL			2.870.000.000
4.2.0.0	INVERSOES FINANCEIRAS			2.870.000.000
4.2.2.0	PARTICIPAÇÃO EM CONSTITUIÇÃO OU AUMENTO DE CAPITAL DE EMPRESAS OU ENTIDADES COMERCIAIS OU FINANCEIRAS		2.870.000.000	

PERSONAL E ENCARGOS SOCIAIS	OUTRAS DESPESAS CORRENTES	TOTAL DAS DESPESAS CORRENTES	INVESTIMENTOS	INVERSOES FINANCEIRAS	TRANSFERÊNCIAS DE CAPITAL	TOTAL DAS DESPESAS DE CAPITAL	TOTAL GERAL
				2.870.000.000		2.870.000.000	2.870.000.000

C# 1.00

2900 - FUNDO NACIONAL DE DESENVOLVIMENTO
 DEMONSTRATIVO DA DESPESA POR FONTE DE RECURSOS, CONSOLIDANDO PROJETOS E ATIVIDADES RECURSOS DO TESOIRO
 2904 - RECURSOS SOB SUPERVISÃO DO MINISTERIO DAS MINAS E ENERGIA

CÓDIGO	ESPECIFICAÇÃO	PROJETOS	ATIVIDADES	TOTAL
04	IMPOSTO UNICO SOBRE LUBRIFICANTES E COMBUSTIVEIS LIQUIDOS E GASOSOS	1.570.263.300	23.479.700	1.593.743.000
05	IMPOSTO UNICO SOBRE ENERGIA ELETRICA	1.663.200.000	16.800.000	1.680.000.000
06	IMPOSTO UNICO SOBRE MINERAIS	126.000.000		126.000.000

TOTAL ➡

3.359.463.300	40.279.700	3.399.743.000
---------------	------------	---------------

2900 - FUNDO NACIONAL DE DESENVOLVIMENTO	PROGRAMA DE TRABALHO	RECURSOS DO TESOURO
2904 - RECURSOS SOB SUPERVISÃO DO MINISTÉRIO DAS MINAS E ENERGIA		RECURSOS VINCULADOS

CÓDIGO	ESPECIFICAÇÃO	PROJETOS	ATIVIDADES	TOTAL
	ENERGIA E RECURSOS MINERAIS			<u>3.399.743.000</u>
	ADMINISTRAÇÃO			29.085.400
	TREINAMENTO DE RECURSOS HUMANOS			29.085.400
2904.09072172.023	* CAPACITAÇÃO DE RECURSOS HUMANOS		29.085.400	
	ADMINISTRAÇÃO FINANCEIRA			<u>11.194.300</u>
	DÍVIDA INTERNA			6.308.700
2904.09080332.027	* AMORTIZAÇÃO E ENCARGOS DE FINANCIAMENTO		6.308.700	
	DÍVIDA EXTERNA			4.885.600
2904.09080342.027	* AMORTIZAÇÃO E ENCARGOS DE FINANCIAMENTO		4.885.600	
	ENERGIA ELÉTRICA			<u>1.537.200.000</u>
	ADMINISTRAÇÃO GERAL			25.200.000
2904.09510211.270	* DESENVOLVIMENTO DE PROJETOS ESPECIAIS NO SETOR DE ENERGIA	25.200.000		
	PARTICIPAÇÃO SOCIETÁRIA			1.512.000.000
2904.09510351.765	* CONTRIBUIÇÃO AO FUNDO FEDERAL DE ELETRIFICAÇÃO	1.512.000.000		
	PETROLEC			<u>1.062.495.000</u>
	PROSPECCÃO E AVALIAÇÃO DE JAZIDAS			1.062.495.000
2904.09522691.764	* CONTRIBUIÇÃO AO FUNDO DE PESQUISA DO PETROLEC	1.062.495.000		
	RECURSOS MINERAIS			<u>633.768.300</u>
	ADMINISTRAÇÃO GERAL			18.071.600
2904.09530211.271	* DESENVOLVIMENTO DE PROJETOS ESPECIAIS NO SETOR DE MINERAÇÃO	18.071.600		
	PROSPECCÃO E AVALIAÇÃO DE JAZIDAS			615.696.700
2904.09532893.147	* PROSPECCÃO DE MINÉRIOS NUCLEARES A CARGO DAS EMPRESAS NUCLEARES BRASILEIRAS S/A	303.570.000		
2904.09532893.534	* LEVANTAMENTOS, PROSPECCÃO E AVALIAÇÃO DE MINÉRIOS	312.126.700		
	RECURSOS HÍDRICOS			<u>126.000.000</u>
	ESTUDOS E PESQUISAS HIDROLÓGICAS			126.000.000
2904.09542961.286	* PESQUISAS DE RECURSOS HÍDRICOS EM CONVENIO COM A COMPANHIA DE PESQUISAS DE RECURSOS MINERAIS	126.000.000		
* RECURSOS VINCULADOS		TOTAL		
		3.359.463.300	40.279.700	3.399.743.000

2900 - FUNDO NACIONAL DE DESENVOLVIMENTO	NATUREZA DA DESPESA	RECURSOS DO TESOURO
2904 - RECURSOS SOB SUPERVISÃO DO MINISTÉRIO DAS MINAS E ENERGIA		

CÓDIGO	ESPECIFICAÇÃO	SUBELEMENTO E ITEM	ELEMENTO	CATEGORIA ECONÔMICA	
3.0.0.0	DESPESAS CORRENTES			<u>472.577.800</u>	
3.1.0.0	DESPESAS DE CUSTEIO			467.511.800	
3.1.3.0	SERVIÇOS DE TERCEIROS		467.511.800		
3.1.3.2	OUTROS SERVIÇOS DE TERCEIROS	467.511.800			
3.2.0.0	TRANSFERÊNCIAS CORRENTES			5.066.000	
3.2.4.0	JUROS		5.066.000		
3.2.4.1	JUROS DA DÍVIDA PÚBLICA	5.066.000			
01	FUNDADA INTERNA	480.100			
02	FUNDADA EXTERNA	4.585.900			
4.0.0.0	DESPESAS DE CAPITAL			<u>2.927.165.200</u>	
4.1.0.0	INVESTIMENTOS			346.841.600	
4.1.2.0	SERVIÇOS EM RÉGIME DE PROGRAMAÇÃO ESPECIAL		346.841.600		
4.2.0.0	INVERSOES FINANCEIRAS		2.574.495.000		
4.2.6.0	DIVERSAS INVERSOES FINANCEIRAS		2.574.495.000		
4.3.0.0	TRANSFERÊNCIAS DE CAPITAL		5.828.600		
4.3.1.0	AMORTIZAÇÃO		5.828.600		
4.3.1.1	AMORTIZAÇÃO DA DÍVIDA PÚBLICA	5.828.600			
01	FUNDADA INTERNA	5.828.600			
PERSONAL E ENCARGOS SOCIAIS		OUTRAS DESPESAS CORRENTES		TOTAL DAS DESPESAS CORRENTES	
		472.577.800	472.577.800		
INVESTIMENTOS		OUTRAS INVERSOES FINANCEIRAS		TOTAL DAS DESPESAS DE CAPITAL	
		346.841.600	2.574.495.000	5.828.600	2.927.165.200
		TOTAL GERAL		3.399.743.000	

2900 - FUNDO NACIONAL DE DESENVOLVIMENTO
 DEMONSTRATIVO DA DESPESA POR FONTE DE RECURSOS, CONSOLIDANDO PROJETOS E ATIVIDADES RECURSOS DO TESOURO
 2905 - RECURSOS SOB SUPERVISÃO DO MINISTERIO DOS TRANSPORTES

CÓDIGO	ESPECIFICAÇÃO	PROJETOS	ATIVIDADES	TOTAL
03	IMPOSTO SOBRE TRANSPORTE RODOVIARIO DE PASSAGEIROS E CARGAS	2.352.000.000	1.520.000.000	3.872.000.000
04	IMPOSTO UNICO SOBRE LUBRIFICANTES E COMBUSTIVEIS LIQUIDOS E GASOSOS	866.262.000	6.103.705.000	6.969.967.000

TOTAL ➡

3.218.262.000	7.623.705.000	10.841.967.000
---------------	---------------	----------------

2900 - FUNDO NACIONAL DE DESENVOLVIMENTO
 PROGRAMA DE TRABALHO RECURSOS DO TESOURO
 2905 - RECURSOS SOB SUPERVISÃO DO MINISTERIO DOS TRANSPORTES RECURSOS VINCULADOS

CÓDIGO	ESPECIFICAÇÃO	PROJETOS	ATIVIDADES	TOTAL
	ASSISTENCIA E PREVIDENCIA			<u>41.053.000</u>
	PREVIDENCIA			<u>41.053.000</u>
	PREVIDENCIA SOCIAL A INATIVOS E PENSIONISTAS			41.053.000
2905.15824952.924	* ATIVIDADES A CARGO DO DEPARTAMENTO NACIONAL DE ESTRADAS DE RODAGEM		41.053.000	
	TRANSPORTE			<u>10.800.914.000</u>
	ADMINISTRACAO FINANCEIRA			<u>3.065.764.000</u>
	DIVIDA INTERNA			1.496.415.300
2905.16080332.921	* ATIVIDADES A CARGO DA REDE FERROVIARIA FEDERAL S/A		1.051.020.300	
2905.16080332.924	* ATIVIDADES A CARGO DO DEPARTAMENTO NACIONAL DE ESTRADAS DE RODAGEM		445.399.000	
	DIVIDA EXTERNA			1.569.344.700
2905.16080342.921	* ATIVIDADES A CARGO DA REDE FERROVIARIA FEDERAL S/A		163.259.700	
2905.16080342.924	* ATIVIDADES A CARGO DO DEPARTAMENTO NACIONAL DE ESTRADAS DE RODAGEM		1.406.085.000	
	TRANSPORTE RODOVIARIO			<u>7.735.150.000</u>
	ADMINISTRACAO GERAL			2.819.448.000
2905.16880212.924	* ATIVIDADES A CARGO DO DEPARTAMENTO NACIONAL DE ESTRADAS DE RODAGEM		2.819.448.000	
	PROCESSAMENTO DE DADOS			56.860.000
2905.16880242.924	* ATIVIDADES A CARGO DO DEPARTAMENTO NACIONAL DE ESTRADAS DE RODAGEM		56.860.000	
	EDIFICACAOES PUBLICAS			200.000.000
2905.16880251.924	* PROJETOS A CARGO DO DEPARTAMENTO NACIONAL DE ESTRADAS DE RODAGEM	200.000.000		
	TREINAMENTO DE RECURSOS HUMANOS			9.000.000
2905.16882172.924	* ATIVIDADES A CARGO DO DEPARTAMENTO NACIONAL DE ESTRADAS DE RODAGEM		9.000.000	
	HABITACOES URBANAS			260.000.000
2905.16883161.924	* PROJETOS A CARGO DO DEPARTAMENTO NACIONAL DE ESTRADAS DE RODAGEM	260.000.000		
	RODOVIAS			4.239.842.000
2905.16885311.924	* PROJETOS A CARGO DO DEPARTAMENTO NACIONAL DE ESTRADAS DE RODAGEM	2.608.262.000		
2905.16885312.924	* ATIVIDADES A CARGO DO DEPARTAMENTO NACIONAL DE ESTRADAS DE RODAGEM		1.631.580.000	
	TERMINAIS RODOVIARIOS			100.000.000
2905.16885321.924	* PROJETOS A CARGO DO DEPARTAMENTO NACIONAL DE ESTRADAS DE RODAGEM	100.000.000		
	ESTRADAS VICINAIS			50.000.000
2905.16885341.924	* PROJETOS A CARGO DO DEPARTAMENTO NACIONAL DE ESTRADAS DE RODAGEM	50.000.000		

* RECURSOS VINCULADOS

TOTAL ➡

3.218.262.000	7.623.705.000	10.841.967.000
---------------	---------------	----------------

2900 - FUNDO NACIONAL DE DESENVOLVIMENTO	NATUREZA DA DESPESA	RECURSOS DO TESOURO
2905 - RECURSOS SCB SUPERVISAO DO MINISTERIO DOS TRANSPORTES		

CÓDIGO	ESPECIFICAÇÃO	SUBELEMENTO E ITEM	ELEMENTO	CATEGORIA ECONÔMICA
3.0.0.0	DESPESAS CORRENTES			<u>3.920.975.000</u>
3.2.0.0	TRANSFERÊNCIAS CORRENTES			3.920.975.000
3.2.7.0	DIVERSAS TRANSFERÊNCIAS CORRENTES		3.920.975.000	
3.2.7.2	ENTIDADES FEDERAIS	<u>3.920.975.000</u>		
01	PESSOAL	1.562.076.000		
02	SERVÇOS DE TERCEIROS - REMUNERAÇÃO DE SERVIÇOS PESSOAIS	200.000		
03	OUTROS CUSTEIOS	1.211.908.000		
04	INATIVOS	24.600.000		
05	PENSIONISTAS	4.453.000		
06	SALARIC-FAMILIA	77.500.000		
07	CONTRIBUIÇÕES DE PREVIDENCIA SOCIAL	58.800.000		
08	DIVERSAS	981.438.000		
4.0.0.0	DESPESAS DE CAPITAL			<u>6.920.992.000</u>
4.2.0.0	INVERSOES FINANCEIRAS			1.214.280.000
4.2.6.0	DIVERSAS INVERSOES FINANCEIRAS		1.214.280.000	
4.3.0.0	TRANSFERÊNCIAS DE CAPITAL			5.706.712.000
4.3.3.0	AUXÍLIOS PARA OBRAS PÚBLICAS		4.738.162.000	
4.3.4.0	AUXÍLIOS PARA EQUIPAMENTOS E INSTALAÇÕES		17.700.000	
4.3.5.0	AUXÍLIOS PARA MATERIAL PERMANENTE		38.000.000	
4.3.6.0	AUXÍLIOS PARA INVERSOES FINANCEIRAS		11.300.000	
4.3.7.0	CONTRIBUIÇÕES DIVERSAS		901.550.000	
4.3.7.1	ENTIDADES FEDERAIS	<u>901.550.000</u>		
01	AUXÍLIOS PARA AMORTIZAÇÃO DA DÍVIDA PÚBLICA INTERNA	360.960.000		
02	AUXÍLIOS PARA AMORTIZAÇÃO DA DÍVIDA PÚBLICA EXTERNA	490.490.000		
03	VINCULAÇÕES DE RECEITAS	50.100.000		

PESSOAL E ENCARGOS SOCIAIS	OUTRAS DESPESAS CORRENTES	TOTAL DAS DESPESAS CORRENTES	INVESTIMENTOS	INVERSOES FINANCEIRAS	TRANSFERÊNCIAS DE CAPITAL	TOTAL DAS DESPESAS DE CAPITAL	TOTAL GERAL
1.727.429.000	2.193.546.000	3.920.975.000		1.214.280.000	5.706.712.000	6.920.992.000	10.841.967.000

TRANSFERÊNCIAS A ESTADOS, DISTRITO FEDERAL E MUNICÍPIOS

04100

3000 - TRANSFERÊNCIAS A ESTADOS, DISTRITO FEDERAL E MUNICÍPIOS
DEMONSTRATIVO DA DESPESA POR UNIDADES ORÇAMENTÁRIAS, CONFORME O VÍNCULO COM OS RECURSOS RECURSOS DO TESOURO

CÓDIGO	ESPECIFICAÇÃO	ORDINÁRIOS	VINCULADOS	TOTAL
3001	RECURSOS SOB SUPERVISÃO DO MINISTÉRIO DA FAZENDA	506.754.400	17.334.800.000	17.841.554.400
3002	RECURSOS SOB SUPERVISÃO DA SECRETARIA DE PLANEJAMENTO DA PRESIDÊNCIA DA REPÚBLICA		3.933.600.000	3.933.600.000
3003	RECURSOS SOB SUPERVISÃO DO MINISTÉRIO DAS MINAS E ENERGIA		5.220.000.000	5.220.000.000
3004	RECURSOS SOB SUPERVISÃO DO MINISTÉRIO DOS TRANSPORTES		16.691.230.000	16.691.230.000
3005	TRANSFERÊNCIAS AO GOVERNO DO DISTRITO FEDERAL	1.361.335.600		1.361.335.600

TOTAL → 1.868.090.000 43.179.630.000 45.047.720.000

04100

3000 - TRANSFERÊNCIAS A ESTADOS, DISTRITO FEDERAL E MUNICÍPIOS
DEMONSTRATIVO DE FUNÇÕES, PROGRAMAS, E SUBPROGRAMAS POR PROJETOS E ATIVIDADES RECURSOS DO TESOURO

CÓDIGO	ESPECIFICAÇÃO	PROJETOS	ATIVIDADES	TOTAL
010000	LEGISLATIVA	<u>1.600.000</u>	<u>3.460.000</u>	<u>5.060.000</u>
010200	FISCALIZAÇÃO FINANCEIRA E ORÇAMENTÁRIA EXTERNA	<u>1.600.000</u>	<u>3.460.000</u>	<u>5.060.000</u>
0102002	CENTRO EXTERNO		3.460.000	3.460.000
0102022	DOCUMENTAÇÃO E BIBLIOGRAFIA	600.000		600.000
0102025	EDIFICAÇÕES PÚBLICAS	1.000.000		1.000.000
020000	JUDICIÁRIA		<u>1.100.000</u>	<u>1.100.000</u>
0204000	PROCESSO JUDICIÁRIO		<u>1.100.000</u>	<u>1.100.000</u>
0204015	CUSTÓDIA E REINTEGRAÇÃO SOCIAL		1.100.000	1.100.000
030000	ADMINISTRAÇÃO E PLANEJAMENTO	<u>38.294.400</u>	<u>1.013.996.100</u>	<u>1.052.290.500</u>
0307000	ADMINISTRAÇÃO	<u>33.194.400</u>	<u>987.711.000</u>	<u>1.020.905.400</u>
0307020	SUPERVISÃO E COORDENAÇÃO SUPERIOR		4.860.000	4.860.000
0307021	ADMINISTRAÇÃO GERAL	15.726.400	109.511.000	125.237.400
0307024	PROCESSAMENTO DE DADOS	1.000.000		1.000.000
0307025	EDIFICAÇÕES PÚBLICAS	16.466.000	6.600.000	23.066.000
0307181	TRANSFERÊNCIAS FINANCEIRAS A ESTADOS E MUNICÍPIOS		866.740.000	866.740.000
0308000	ADMINISTRAÇÃO FINANCEIRA	<u>5.100.000</u>	<u>21.400.000</u>	<u>26.500.000</u>
0308021	ADMINISTRAÇÃO GERAL		7.600.000	7.600.000
0308030	ADMINISTRAÇÃO DE RECEITAS	5.100.000		5.100.000
0308033	DÍVIDA INTERNA		13.800.000	13.800.000
0309000	PLANEJAMENTO GOVERNAMENTAL		<u>4.885.100</u>	<u>4.885.100</u>
0309021	ADMINISTRAÇÃO GERAL		1.685.100	1.685.100

3000 - TRANSFERENCIAS A ESTADOS, DISTRITO FEDERAL E MUNICIPIOS

RECURSOS DO TESOURO

DEMONSTRATIVO DE FUNCOES, PROGRAMAS, E SUBPROGRAMAS POR PROJETOS E ATIVIDADES

CÓDIGO	E S P E C I F I C A Ç Ã O	PROJETOS	ATIVIDADES	TOTAL
0309045	ESTUDOS E PESQUISAS ECONOMICO-SOCIAIS		3.200.000	3.200.000
0400000	AGRICULTURA		<u>877.905.000</u>	<u>877.905.000</u>
0407000	ADMINISTRACAO		<u>11.165.000</u>	<u>11.165.000</u>
0407021	ADMINISTRACAO GERAL		11.165.000	11.165.000
0418000	PROMOÇAO E EXTENSÃO RURAL		<u>866.740.000</u>	<u>866.740.000</u>
0418181	TRANSFERENCIAS FINANCEIRAS A ESTADOS E MUNICIPIOS		866.740.000	866.740.000
0600000	DEFESA NACIONAL E SEGURANCA PUBLICA	<u>25.227.600</u>	<u>360.224.400</u>	<u>385.452.000</u>
0607000	ADMINISTRACAO	1.100.000		<u>1.100.000</u>
0607021	ADMINISTRACAO GERAL	1.100.000		1.100.000
0630000	SEGURANCA PUBLICA	<u>24.127.600</u>	<u>360.224.400</u>	<u>384.352.000</u>
0630025	EDIFICACAOES PUBLICAS	15.560.000		15.560.000
0630174	POLICIAMENTO CIVIL	3.500.000	101.237.300	104.737.300
0630177	POLICIAMENTO MILITAR		185.774.700	185.774.700
0630178	DEFESA CONTRA SINISTROS	3.964.100	73.212.700	77.176.800
0630428	ASSISTENCIA MEDICA E SANITARIA	500.000		500.000
0630573	CONTROLE E SEGURANCA DE TRAFEGO URBANO	603.500		603.500
0700000	DESENVOLVIMENTO REGIONAL	<u>2.478.778.000</u>	<u>10.150.273.300</u>	<u>12.629.051.300</u>
0738000	PROGRAMACAO A CARGO DE ESTADOS E MUNICIPIOS	<u>2.478.778.000</u>	<u>10.150.273.300</u>	<u>12.629.051.300</u>
0738181	TRANSFERENCIAS FINANCEIRAS A ESTADOS E MUNICIPIOS	2.478.778.000	10.150.273.300	12.629.051.300
0800000	EDUCACAO E CULTURA	<u>29.927.700</u>	<u>3.961.438.400</u>	<u>3.991.366.100</u>
0807000	ADMINISTRACAO		<u>55.934.400</u>	<u>55.934.400</u>
0807021	ADMINISTRACAO GERAL		55.934.400	55.934.400
0842000	ENSINO DE PRIMEIRO GRAU	<u>1.027.900</u>	<u>2.038.162.000</u>	<u>2.039.189.900</u>
0842181	TRANSFERENCIAS FINANCEIRAS A ESTADOS E MUNICIPIOS		1.733.480.000	1.733.480.000
0842188	ENSINO REGULAR	1.027.900	304.682.000	305.709.900
0843000	ENSINO DE SEGUNDO GRAU	<u>2.000.000</u>	<u>1.858.482.000</u>	<u>1.860.482.000</u>
0843181	TRANSFERENCIAS FINANCEIRAS A ESTADOS E MUNICIPIOS		1.733.480.000	1.733.480.000
0843188	ENSINO REGULAR		125.002.000	125.002.000
0843199	ENSINO POLIVALENTE	2.000.000		2.000.000
0846000	EDUCACAO FISICA E DESPORTOS	<u>23.611.000</u>	<u>5.500.000</u>	<u>29.111.000</u>
0846021	ADMINISTRACAO GERAL		5.500.000	5.500.000
0846228	PARQUES RECREATIVOS E DESPORTIVOS	23.611.000		23.611.000
0847000	ASSISTENCIA A EDUCANDOS	<u>499.800</u>	<u>500.000</u>	<u>999.800</u>
0847235	BOLSAS DE ESTUDO		500.000	500.000
0847236	LIVRO DIDACTICO	499.800		499.800
0848000	CULTURA	<u>1.289.000</u>	<u>2.860.000</u>	<u>4.149.000</u>
0848247	DIFUSAO CULTURAL	1.289.000	2.860.000	4.149.000
0875000	SAUDE	<u>1.500.000</u>		<u>1.500.000</u>
0875427	ALIMENTACAO E NUTRICAO	1.500.000		1.500.000

3000 - TRANSFERENCIAS A ESTADOS, DISTRITO FEDERAL E MUNICIPIOS	RECURSOS DO TESOURO
DEMONSTRATIVO DE FUNCOES, PROGRAMAS, E SUBPROGRAMAS POR PROJETOS E ATIVIDADES	

CÓDIGO	ESPECIFICAÇÃO	PROJETOS	ATIVIDADES	TOTAL
0900000	ENERGIA E RECURSOS MINERAIS	<u>5.220.000.000</u>		<u>5.220.000.000</u>
0940000	PROGRAMAS INTEGRADOS	<u>1.620.000.000</u>		<u>1.620.000.000</u>
0940181	TRANSFERENCIAS FINANCEIRAS A ESTADOS E MUNICIPIOS	1.620.000.000		1.620.000.000
0951000	ENERGIA ELETRICA	<u>3.600.000.000</u>		<u>3.600.000.000</u>
0951181	TRANSFERENCIAS FINANCEIRAS A ESTADOS E MUNICIPIOS	3.600.000.000		3.600.000.000
1000000	HABITACAO E URBANISMO	<u>1.523.121.000</u>	<u>377.473.700</u>	<u>1.900.594.700</u>
1007000	ADMINISTRACAO		<u>708.000</u>	<u>708.000</u>
1007021	ADMINISTRACAO GERAL		708.000	708.000
1057000	HABITACAO	<u>100.000</u>		<u>100.000</u>
1057316	HABITACOES URBANAS	100.000		100.000
1058000	URBANISMO	<u>1.493.941.000</u>	<u>3.920.000</u>	<u>1.497.861.000</u>
1058025	EDIFICACOES PUBLICAS	1.000.000		1.000.000
1058181	TRANSFERENCIAS FINANCEIRAS A ESTADOS E MUNICIPIOS	1.457.200.000		1.457.200.000
1058575	VIAS URBANAS	35.741.000	3.920.000	39.661.000
1059000	REGIOES METROPOLITANAS		<u>337.280.700</u>	<u>337.280.700</u>
1059181	TRANSFERENCIAS FINANCEIRAS A ESTADOS E MUNICIPIOS		337.280.700	337.280.700
1060000	SERVICOS DE UTILIDADE PUBLICA	<u>29.080.000</u>	<u>35.565.000</u>	<u>64.645.000</u>
1060021	ADMINISTRACAO GERAL		9.220.000	9.220.000
1060025	EDIFICACOES PUBLICAS	5.100.000		5.100.000
1060325	LIMPEZA PUBLICA	1.400.000		1.400.000
1060326	SERVICOS FUNERARIOS	1.000.000		1.000.000
1060327	ILUMINACAO PUBLICA	16.580.000	16.445.000	33.025.000
1060328	PARQUES E JARDINS	5.000.000	9.900.000	14.900.000
1100000	INDUSTRIA, COMERCIO E SERVICOS		<u>6.520.000</u>	<u>6.520.000</u>
1165000	TURISMO		<u>6.520.000</u>	<u>6.520.000</u>
1165021	ADMINISTRACAO GERAL		920.000	920.000
1165363	PROMOCAO DO TURISMO		5.600.000	5.600.000
1300000	SAUDE E SANEAMENTO	<u>500.000</u>	<u>1.419.837.600</u>	<u>1.420.337.600</u>
1375000	SAUDE		<u>1.419.837.600</u>	<u>1.419.837.600</u>
1375021	ADMINISTRACAO GERAL		730.000	730.000
1375181	TRANSFERENCIAS FINANCEIRAS A ESTADOS E MUNICIPIOS		1.300.110.000	1.300.110.000
1375428	ASSISTENCIA MEDICA E SANITARIA		118.997.600	118.997.600
1377000	PROTECAO AO MEIO-AMBIENTE	<u>500.000</u>		<u>500.000</u>
1377455	DEFESA CONTRA A EROSAO	500.000		500.000
1500000	ASSISTENCIA E PREVIDENCIA	<u>2.000.000</u>	<u>817.226.300</u>	<u>819.226.300</u>
1581000	ASSISTENCIA	<u>2.000.000</u>	<u>13.500.000</u>	<u>15.500.000</u>
1581021	ADMINISTRACAO GERAL		13.000.000	13.000.000
1581486	ASSISTENCIA SOCIAL GERAL	2.000.000	500.000	2.500.000
1582000	PREVIDENCIA		<u>429.930.300</u>	<u>429.930.300</u>
1582495	PREVIDENCIA SOCIAL A INATIVOS E PENSIONISTAS		429.930.300	429.930.300

3000 - TRANSFERÊNCIAS A ESTADOS, DISTRITO FEDERAL E MUNICIPIOS		RECURSOS DO TESOURO		
DEMONSTRATIVO DE FUNÇÕES, PROGRAMAS, E SUBPROGRAMAS POR PROJETOS E ATIVIDADES				
CÓDIGO	ESPECIFICAÇÃO	PROJETOS	ATIVIDADES	TOTAL
1584000	PROGRAMA DE FORMAÇÃO DO PATRIMÔNIO DO SERVIDOR PÚBLICO		373.796.000	373.796.000
1584181	TRANSFERÊNCIAS FINANCEIRAS A ESTADOS E MUNICIPIOS		346.696.000	346.696.000
1584494	PREVIDÊNCIA SOCIAL AO SERVIDOR PÚBLICO		27.100.000	27.100.000
1600000	TRANSPORTE	16.725.590.500	13.226.000	16.738.816.500
1688000	TRANSPORTE RODOVIÁRIO	16.696.940.500	1.226.000	16.698.166.500
1688021	ADMINISTRAÇÃO GERAL	3.700.500		3.700.500
1688181	TRANSFERÊNCIAS FINANCEIRAS A ESTADOS E MUNICIPIOS	16.691.230.000		16.691.230.000
1688532	TERMINAIS RODOVIÁRIOS	2.010.000	1.226.000	3.236.000
1691000	TRANSPORTE URBANO	28.650.000	12.000.000	40.650.000
1691573	CONTROLE E SEGURANÇA DE TRÁFEGO URBANO	2.000.000		2.000.000
1691575	VIAS URBANAS	26.650.000	12.000.000	38.650.000
TOTAL		26.045.039.200	19.002.680.800	45.047.720.000

3000 - TRANSFERÊNCIAS A ESTADOS, DISTRITO FEDERAL E MUNICIPIOS		RECURSOS DO TESOURO							
CONSOLIDAÇÃO DA DESPESA POR SUA NATUREZA									
CÓDIGO	ESPECIFICAÇÃO	SUBELEMENTO E ITEM	ELEMENTO	CATEGORIA ECONÔMICA					
3.0.0.0	DESPESAS CORRENTES			19.992.480.700					
3.2.0.0	TRANSFERÊNCIAS CORRENTES			19.992.480.700					
3.2.7.0	DIVERSAS TRANSFERÊNCIAS CORRENTES		19.992.480.700	19.992.480.700					
3.2.7.3	ENTIDADES ESTADUAIS	7.375.093.100							
01	PESSOAL	902.577.900							
03	OUTROS CUSTEIOS	255.635.300							
04	INATIVOS	380.453.000							
05	PENSIONISTAS	46.475.300							
06	SALÁRIO-FAMÍLIA	13.178.000							
07	CONTRIBUIÇÕES DE PREVIDÊNCIA SOCIAL	54.892.600							
08	DIVERSAS	1.733.480.000							
09	VINCULAÇÕES DE RECEITAS	3.988.401.000							
3.2.7.4	ENTIDADES MUNICIPAIS	12.617.387.600							
08	DIVERSAS	11.888.819.600							
09	VINCULAÇÕES DE RECEITAS	728.568.000							
4.0.0.0	DESPESAS DE CAPITAL			25.055.239.300					
4.3.0.0	TRANSFERÊNCIAS DE CAPITAL			25.055.239.300					
4.3.3.0	AUXÍLIOS PARA OBRAS PÚBLICAS		186.062.400						
4.3.4.0	AUXÍLIOS PARA EQUIPAMENTOS E INSTALAÇÕES		14.609.500						
4.3.5.0	AUXÍLIOS PARA MATERIAL PERMANENTE		6.677.000						
4.3.6.0	AUXÍLIOS PARA INVERSOES FINANCEIRAS		251.000						
4.3.7.0	CONTRIBUIÇÕES DIVERSAS		24.847.639.400						
4.3.7.2	ENTIDADES ESTADUAIS	19.419.807.400							
01	AUXÍLIOS PARA AMORTIZAÇÃO DA DÍVIDA PÚBLICA INTERNA	4.900.000							
03	VINCULAÇÕES DE RECEITAS	15.700.029.000							
04	OUTRAS CONTRIBUIÇÕES	3.714.878.400							
4.3.7.3	ENTIDADES MUNICIPAIS	2.951.432.000							
03	VINCULAÇÕES DE RECEITAS	2.951.432.000							
4.3.7.4	DIVERSAS	2.476.400.000							
03	VINCULAÇÕES DE RECEITAS	2.476.400.000							
PESSOAL E ENCARGOS SOCIAIS OUTRAS DESPESAS CORRENTES TOTAL DAS DESPESAS CORRENTES INVESTIMENTOS INVERSOES FINANCEIRAS TRANSFERÊNCIAS DE CAPITAL TOTAL DAS DESPESAS DE CAPITAL TOTAL GERAL		1.397.576.800	18.594.903.900	19.992.480.700			25.055.239.300	25.055.239.300	45.047.720.000

3000 - TRANSFERENCIAS A ESTADOS, DISTRITO FEDERAL E MUNICIPIOS
 DEMONSTRATIVO DA DESPESA POR FONTE DE RECURSOS, CONSOLIDANDO PROJETOS E ATIVIDADES RECURSOS DO TESOURO
 3001 - RECURSOS SOB SUPERVISÃO DO MINISTERIO DA FAZENDA

CÓDIGO	ESPECIFICAÇÃO	PROJETOS	ATIVIDADES	TOTAL
00	ORDINARIO NÃO VINCULADO	2.378.000	504.376.400	506.754.400
01	IMPOSTO SOBRE A RENDA E PROVENTOS DE QUALQUER NATUREZA		7.506.800.000	7.506.800.000
02	IMPOSTO SOBRE PRODUTOS INDUSTRIALIZADOS		9.828.000.000	9.828.000.000

TOTAL ➡

2.378.000	17.839.176.400	17.841.554.400
-----------	----------------	----------------

3000 - TRANSFERENCIAS A ESTADOS, DISTRITO FEDERAL E MUNICIPIOS
 PROGRAMA DE TRABALHO RECURSOS DO TESOURO
 RECURSOS ORDINARIOS E VINCULADOS
 3001 - RECURSOS SOB SUPERVISÃO DO MINISTERIO DA FAZENDA

CÓDIGO	ESPECIFICAÇÃO	PROJETOS	ATIVIDADES	TOTAL
	ADMINISTRAÇÃO E PLANEJAMENTO			<u>916.437.000</u>
	ADMINISTRAÇÃO			916.437.000
	ADMINISTRAÇÃO GERAL			49.697.000
3001.03070212.408	ENCARGOS COM O PESSOAL DO ESTADO DO ACRE		49.697.000	
	TRANSFERENCIAS FINANCEIRAS A ESTADOS E MUNICIPIOS			866.740.000
3001.03071812.416	* FUNDO DE PARTICIPAÇÃO DOS ESTADOS, DO DISTRITO FEDERAL E DOS TERRITORIOS		866.740.000	
	AGRICULTURA			<u>866.740.000</u>
	PROMOÇÃO E EXTENSÃO RURAL			<u>866.740.000</u>
	TRANSFERENCIAS FINANCEIRAS A ESTADOS E MUNICIPIOS			866.740.000
3001.04181812.416	* FUNDO DE PARTICIPAÇÃO DOS ESTADOS, DO DISTRITO FEDERAL E DOS TERRITORIOS		866.740.000	
	DEFESA NACIONAL E SEGURANCA PUBLICA			<u>65.624.400</u>
	SEGURANCA PUBLICA			65.624.400
	POLICIAMENTO MILITAR			56.732.400
3001.06301772.413	ENCARGOS COM O PESSOAL DA POLICIA MILITAR DO EXTINTO ESTADO DA GUANABARA - LEI NO. 5959/73		56.732.400	
	DEFESA CONTRA SINISTROS			8.892.000
3001.06301782.412	ENCARGOS COM O PESSOAL DO CORPO DE BOMBEIROS DO EXTINTO ESTADO DA GUANABARA - LEI NO. 5959/73		8.892.000	
	DESENVOLVIMENTO REGIONAL			<u>10.152.651.300</u>
	PROGRAMAÇÃO A CARGO DE ESTADOS E MUNICIPIOS			<u>10.152.651.300</u>
	TRANSFERENCIAS FINANCEIRAS A ESTADOS E MUNICIPIOS			10.152.651.300
3001.07381813.038	APÓIO AO DESENVOLVIMENTO ECONOMICO E SOCIAL DO ACRE	2.378.000		
3001.07381812.416	* FUNDO DE PARTICIPAÇÃO DOS ESTADOS, DO DISTRITO FEDERAL E DOS TERRITORIOS		4.348.181.500	
3001.07381812.417	* FUNDO DE PARTICIPAÇÃO DOS MUNICIPIOS		5.802.091.800	
	EDUCAÇÃO E CULTURA			<u>3.466.960.000</u>
	ENSINO DE PRIMEIRO GRAU			<u>1.733.480.000</u>
	TRANSFERENCIAS FINANCEIRAS A ESTADOS E MUNICIPIOS			1.733.480.000
3001.08421812.417	* FUNDO DE PARTICIPAÇÃO DOS MUNICIPIOS		1.733.480.000	
	ENSINO DE SEGUNDO GRAU			<u>1.733.480.000</u>
	TRANSFERENCIAS FINANCEIRAS A ESTADOS E MUNICIPIOS			1.733.480.000
3001.08431812.416	* FUNDO DE PARTICIPAÇÃO DOS ESTADOS, DO DISTRITO FEDERAL E DOS TERRITORIOS		1.733.480.000	
	HABITAÇÃO E URBANISMO			<u>337.280.700</u>
	REGIOES METROPOLITANAS			<u>337.280.700</u>
	TRANSFERENCIAS FINANCEIRAS A ESTADOS E MUNICIPIOS			337.280.700
3001.10591812.416	* FUNDO DE PARTICIPAÇÃO DOS ESTADOS, DO DISTRITO FEDERAL E DOS TERRITORIOS		245.540.500	
3001.10591812.417	* FUNDO DE PARTICIPAÇÃO DOS MUNICIPIOS		91.740.200	

3000 - TRANSFERENCIAS A ESTADOS, DISTRITO FEDERAL E MUNICIPIOS PROGRAMA DE TRABALHO		RECURSOS DO TESOURO RECURSOS ORDINARIOS E VINCULADOS		
3001 - RECURSOS SOB SUPERVISAO DO MINISTERIO DA FAZENDA				
CÓDIGO	ESPECIFICAÇÃO	PROJETOS	ATIVIDADES	TOTAL
	SAUDE E SANEAMENTO			<u>1.300.110.000</u>
	SAUDE			<u>1.300.110.000</u>
	TRANSFERENCIAS FINANCEIRAS A ESTADOS E MUNICIPIOS			1.300.110.000
3001.13751812.416	* FUNDO DE PARTICIPACAO DOS ESTADOS, DO DISTRITO FEDERAL E DOS TERRITORIOS		433.370.000	
3001.13751812.417	* FUNDO DE PARTICIPACAO DOS MUNICIPIOS		866.740.000	
	ASSISTENCIA E PREVIDENCIA			<u>735.751.000</u>
	PREVIDENCIA			<u>389.055.000</u>
	PREVIDENCIA SOCIAL A INATIVOS E PENSIONISTAS			389.055.000
3001.15824952.410	ENCARGOS COM INATIVOS E PENSIONISTAS DO ESTADO DO ACRE		35.256.000	
3001.15824952.414	ENCARGOS COM INATIVOS DO CORPO DE BOMBEIROS DO EXTINTO ESTADO DA GUANABARA - LEI NO. 5959/73		75.536.000	
3001.15824952.415	ENCARGOS COM INATIVOS DA POLICIA MILITAR DO EXTINTO ESTADO DA GUANABARA LEI NO. 5959/73		278.263.000	
	PROGRAMA DE FORMACAO DO PATRIMONIO DO SERVIDOR PUBLICO			<u>346.696.000</u>
	TRANSFERENCIAS FINANCEIRAS A ESTADOS E MUNICIPIOS			346.696.000
3001.15841812.416	* FUNDO DE PARTICIPACAO DOS ESTADOS, DO DISTRITO FEDERAL E DOS TERRITORIOS		173.348.000	
3001.15841812.417	* FUNDO DE PARTICIPACAO DOS MUNICIPIOS		173.348.000	
* RECURSOS VINCULADOS		TOTAL		
		2.378.000	17.839.176.400	17.841.554.400

3000 - TRANSFERENCIAS A ESTADOS, DISTRITO FEDERAL E MUNICIPIOS NATUREZA DA DESPESA		RECURSOS DO TESOURO					
3001 - RECURSOS SOB SUPERVISAO DO MINISTERIO DA FAZENDA							
CÓDIGO	ESPECIFICAÇÃO	SUBELEMENTO E ITEM	ELEMENTO	CATEGORIA ECONOMICA			
3.0.0.0	DESPESAS CORRENTES			<u>14.126.676.000</u>			
3.2.0.0	TRANSFERENCIAS CORRENTES			14.126.676.000			
3.2.7.0	DIVERSAS TRANSFERENCIAS CORRENTES		14.126.676.000				
3.2.7.3	ENTIDADES ESTADUAIS	<u>2.237.856.400</u>					
01	PESSOAL	115.321.400					
04	INATIVOS	344.618.000					
05	PENSIONISTAS	44.437.000					
08	DIVERSAS	1.733.480.000					
3.2.7.4	ENTIDADES MUNICIPAIS	<u>11.888.819.600</u>					
08	DIVERSAS	11.888.819.600					
4.0.0.0	DESPESAS DE CAPITAL			<u>3.714.878.400</u>			
4.3.0.0	TRANSFERENCIAS DE CAPITAL			3.714.878.400			
4.3.7.0	CONTRIBUICOES DIVERSAS		3.714.878.400				
4.3.7.2	ENTIDADES ESTADUAIS	<u>3.714.878.400</u>					
04	OUTRAS CONTRIBUICOES	3.714.878.400					
PERSONAL E ENCARGOS SOCIAIS	OUTRAS DESPESAS CORRENTES	TOTAL DAS DESPESAS CORRENTES	INVESTIMENTO	INVERSOES FINANCEIRAS	TRANSFERENCIAS DE CAPITAL	TOTAL DAS DESPESAS DE CAPITAL	TOTAL GERAL
504.376.400	13.622.299.600	14.126.676.000			3.714.878.400	3.714.878.400	17.841.554.400

3000 - TRANSFERÊNCIAS A ESTADOS, DISTRITO FEDERAL E MUNICÍPIOS
 DEMONSTRATIVO DA DESPESA-POR FONTE DE RECURSOS, CONSOLIDANDO PROJETOS E ATIVIDADES RECURSOS DO TESOURO
 3002 - RECURSOS SOB SUPERVISÃO DA SECRETARIA DE PLANEJAMENTO DA PRESIDÊNCIA DA REPÚBLICA

CÓDIGO	ESPECIFICAÇÃO	PROJETOS	ATIVIDADES	TOTAL
01	IMPOSTO SOBRE A RENDA E PROVENTOS DE QUALQUER NATUREZA	1.072.400.000		1.072.400.000
02	IMPOSTO SOBRE PRODUTOS INDUSTRIALIZADOS	1.404.000.000		1.404.000.000
28	ADICIONAL DO IMPOSTO ÚNICO SOBRE LUBRIFICANTES E COMBUSTÍVEIS LÍQUIDOS E GASOSOS	1.457.200.000		1.457.200.000
TOTAL		3.933.600.000		3.933.600.000

3000 - TRANSFERÊNCIAS A ESTADOS, DISTRITO FEDERAL E MUNICÍPIOS
 PROGRAMA DE TRABALHO RECURSOS DO TESOURO
 3002 - RECURSOS SOB SUPERVISÃO DA SECRETARIA DE PLANEJAMENTO DA PRESIDÊNCIA DA REPÚBLICA RECURSOS VINCULADOS

CÓDIGO	ESPECIFICAÇÃO	PROJETOS	ATIVIDADES	TOTAL
	DESENVOLVIMENTO REGIONAL			<u>2.476.400.000</u>
	PROGRAMAÇÃO A CARGO DE ESTADOS E MUNICÍPIOS			<u>2.476.400.000</u>
	TRANSFERÊNCIAS FINANCEIRAS A ESTADOS E MUNICÍPIOS			2.476.400.000
3002.07381811.561	* FUNDO ESPECIAL DE PARTICIPAÇÃO	2.476.400.000		
	FABRICAÇÃO E URBANISMO			<u>1.457.200.000</u>
	URBANISMO			<u>1.457.200.000</u>
	TRANSFERÊNCIAS FINANCEIRAS A ESTADOS E MUNICÍPIOS			1.457.200.000
3002.10581813.573	* COTA-PARTE DOS ESTADOS E D.F. DO ADICIONAL DO IMPOSTO ÚNICO S/ LUBRIF. E COMBUSTÍVEIS LÍQUIDOS E GASOSOS	1.165.760.000		
3002.10581813.574	* COTA-PARTE DOS MUNICÍPIOS DO ADICIONAL DO IMPOSTO ÚNICO S/ LUBRIF. E COMBUSTÍVEIS LÍQUIDOS E GASOSOS	291.440.000		
TOTAL		3.933.600.000		3.933.600.000

* RECURSOS VINCULADOS

3000 - TRANSFERÊNCIAS A ESTADOS, DISTRITO FEDERAL E MUNICÍPIOS
 NATUREZA DA DESPESA RECURSOS DO TESOURO
 3002 - RECURSOS SOB SUPERVISÃO DA SECRETARIA DE PLANEJAMENTO DA PRESIDÊNCIA DA REPÚBLICA

CÓDIGO	ESPECIFICAÇÃO	SUBELEMENTO E ITEM	ELEMENTO	CATEGORIA ECONÔMICA
4.0.0.0	DESPESAS DE CAPITAL			3.933.600.000
4.3.0.0	TRANSFERÊNCIAS DE CAPITAL			3.933.600.000
4.3.7.0	CONTRIBUIÇÕES DIVERSAS		3.933.600.000	
4.3.7.2	ENTIDADES ESTADUAIS	1.165.760.000		
03	VINCULAÇÕES DE RECEITAS	1.165.760.000		
4.3.7.3	ENTIDADES MUNICIPAIS	291.440.000		
03	VINCULAÇÕES DE RECEITAS	291.440.000		
4.3.7.4	DIVERSAS	2.476.400.000		
03	VINCULAÇÕES DE RECEITAS	2.476.400.000		

PERSONAL E ENCARGOS SOCIAIS	OUTRAS DESPESAS CORRENTES	TOTAL DAS DESPESAS CORRENTES	INVESTIMENTOS	INVESTIMENTOS FINANCEIRAS	TRANSFERÊNCIAS DE CAPITAL	TOTAL DAS DESPESAS DE CAPITAL	TOTAL GERAL
					3.933.600.000	3.933.600.000	3.933.600.000

C13.100

3000 - TRANSFERÊNCIAS A ESTADOS, DISTRITO FEDERAL E MUNICÍPIOS
 DEMONSTRATIVO DA DESPESA POR FONTE DE RECURSOS, CONSOLIDANDO PROJETOS E ATIVIDADES RECURSOS DO TESOURO
 3003 - RECURSOS SOB SUPERVISÃO DO MINISTÉRIO DAS MINAS E ENERGIA

CÓDIGO	ESPECIFICAÇÃO	PROJETOS	ATIVIDADES	TOTAL
05	IMPOSTO UNICO SOBRE ENERGIA ELETRICA	3.600.000.000		3.600.000.000
06	IMPOSTO UNICO SOBRE MINERAIS	1.620.000.000		1.620.000.000

TOTAL → 5.220.000.000 5.220.000.000

C14.00

7000 - TRANSFERÊNCIAS A ESTADOS, DISTRITO FEDERAL E MUNICÍPIOS
 PROGRAMA DE TRABALHO RECURSOS DO TESOURO
 3003 - RECURSOS SOB SUPERVISÃO DO MINISTÉRIO DAS MINAS E ENERGIA RECURSOS VINCULADOS

CÓDIGO	ESPECIFICAÇÃO	PROJETOS	ATIVIDADES	TOTAL
	ENERGIA E RECURSOS MINERAIS			<u>5.220.000.000</u>
	PROGRAMAS INTEGRADOS			<u>1.620.000.000</u>
	TRANSFERÊNCIAS FINANCEIRAS A ESTADOS E MUNICÍPIOS			1.620.000.000
3003.09401813.046	* COTA-PARTE DOS ESTADOS, D.F. E TERRITÓRIOS DO IMPOSTO UNICO S/ MINERAIS	1.260.000.000		
3003.09401813.047	* COTA-PARTE DOS MUNICÍPIOS DO IMPOSTO UNICO S/ MINERAIS	360.000.000		
	ENERGIA ELETRICA			<u>3.600.000.000</u>
	TRANSFERÊNCIAS FINANCEIRAS A ESTADOS E MUNICÍPIOS			3.600.000.000
3003.09511813.044	* COTA-PARTE DOS ESTADOS, D.F. E TERRITÓRIOS DO IMPOSTO UNICO S/ ENERGIA ELETRICA	3.000.000.000		
3003.09511813.045	* COTA-PARTE DOS MUNICÍPIOS DO IMPOSTO UNICO S/ ENERGIA ELETRICA	600.000.000		

* RECURSOS VINCULADOS TOTAL → 5.220.000.000 5.220.000.000

C15.100

3000 - TRANSFERÊNCIAS A ESTADOS, DISTRITO FEDERAL E MUNICÍPIOS
 NATUREZA DA DESPESA RECURSOS DO TESOURO
 3003 - RECURSOS SOB SUPERVISÃO DO MINISTÉRIO DAS MINAS E ENERGIA

CÓDIGO	ESPECIFICAÇÃO	SUBELEMENTO E ITEM	ELEMENTO	CATEGORIA ECONÔMICA
4.0.0.0	DESPESAS DE CAPITAL			<u>5.220.000.000</u>
4.3.0.0	TRANSFERÊNCIAS DE CAPITAL			5.220.000.000
4.3.7.0	CONTRIBUIÇÕES DIVERSAS		5.220.000.000	
4.3.7.2	ENTIDADES ESTADUAIS	4.260.000.000		
03	VINCULAÇÕES DE RECEITAS	4.260.000.000		
4.3.7.3	ENTIDADES MUNICIPAIS	960.000.000		
03	VINCULAÇÕES DE RECEITAS	960.000.000		

PESSOAL E ENCARGOS SOCIAIS OUTRAS DESPESAS CORRENTES TOTAL DAS DESPESAS CORRENTES INVESTIMENTOS INVERSÕES FINANCEIRAS TRANSFERÊNCIAS DE CAPITAL TOTAL DAS DESPESAS DE CAPITAL TOTAL GERAL
 5.220.000.000 5.220.000.000 5.220.000.000

C/R 1,00

3000 - TRANSFERENCIAS A ESTADOS, DISTRITO FEDERAL E MUNICIPIOS
 DEMONSTRATIVO DA DESPESA POR FONTE DE RECURSOS, CONSOLIDANDO PROJETOS E ATIVIDADES RECURSOS DO TESOURO
 3004 - RECURSOS SOB SUPERVISÃO DO MINISTERIO DOS TRANSPORTES

CÓDIGO	ESPECIFICAÇÃO	PROJETOS	ATIVIDADES	TOTAL
03	IMPOSTO SOBRE TRANSPORTE RODOVIARIO DE PASSAGEIROS E CARGAS	968.000.000		968.000.000
04	IMPOSTO UNICO SOBRE LUBRIFICANTES E COMBUSTIVEIS LIQUIDOS E GASOSOS	11.754.230.000		11.754.230.000
11	TAXA RODOVIARIA UNICA (E/OU MULTA)	3.969.000.000		3.969.000.000
TOTAL		16.691.230.000		16.691.230.000

C/R 1,00

3000 - TRANSFERENCIAS A ESTADOS, DISTRITO FEDERAL E MUNICIPIOS
 PROGRAMA DE TRABALHO RECURSOS DO TESOURO
 RECURSOS VINCULADOS
 3004 - RECURSOS SOB SUPERVISÃO DO MINISTERIO DOS TRANSPORTES

CÓDIGO	ESPECIFICAÇÃO	PROJETOS	ATIVIDADES	TOTAL
	TRANSPORTE			<u>16.691.230.000</u>
	TRANSPORTE RODOVIARIO			<u>16.691.230.000</u>
	TRANSFERENCIAS FINANCEIRAS A ESTADOS E MUNICIPIOS			16.691.230.000
3004.16881813.048	* COTA-PARTE DOS ESTADOS, D.F. E TERRITORIOS DO IMPOSTO UNICO S/ LUBRIF. E COMBUSTIVEIS LIQUIDOS E GASOSOS	9.325.670.000		
3004.16881813.049	* COTA-PARTE DOS MUNICIPIOS DO IMPOSTO UNICO S/ LUBRIF. E COMBUSTIVEIS LIQUIDOS E GASOSOS	2.428.560.000		
3004.16881813.050	* COTA-PARTE DOS ESTADOS, D.F. E TERRITÓRIOS DA TAXA RODOVIARIA UNICA	3.969.000.000		
3004.16881813.551	* COTA-PARTE DOS ESTADOS, D.F. E TERRITÓRIOS DO IMPOSTO SOBRE TRANSPORTE RODOVIARIO DE PASSAGEIROS E CARGAS	968.000.000		
* RECURSOS VINCULADOS		16.691.230.000		16.691.230.000

C/R 1,00

3000 - TRANSFERENCIAS A ESTADOS, DISTRITO FEDERAL E MUNICIPIOS
 NATUREZA DA DESPESA RECURSOS DO TESOURO
 3004 - RECURSOS SOB SUPERVISÃO DO MINISTERIO DOS TRANSPORTES

CÓDIGO	ESPECIFICAÇÃO	SUBELEMENTO E ITEM	ELEMENTO	CATEGORIA ECONOMICA
3.0.0.0	DESPESAS CORRENTES			<u>4.716.969.000</u>
3.2.0.0	TRANSFERENCIAS CORRENTES			4.716.969.000
3.2.7.0	DIVERSAS TRANSFERENCIAS CORRENTES		4.716.969.000	
3.2.7.3	ENTIDADES ESTADUAIS	3.988.401.000		
09	VINCULACOES DE RECEITAS	3.988.401.000		
3.2.7.4	ENTIDADES MUNICIPAIS	728.568.000		
09	VINCULACOES DE RECEITAS	728.568.000		
4.0.0.0	DESPESAS DE CAPITAL			<u>11.974.261.000</u>
4.3.0.0	TRANSFERENCIAS DE CAPITAL			11.974.261.000
4.3.7.0	CONTRIBUICOES DIVERSAS		11.974.261.000	
4.3.7.2	ENTIDADES ESTADUAIS	10.274.269.000		
03	VINCULACOES DE RECEITAS	10.274.269.000		
4.3.7.3	ENTIDADES MUNICIPAIS	1.699.992.000		
03	VINCULACOES DE RECEITAS	1.699.992.000		

PERSONAL E ENCARGOS SOCIAIS	OUTRAS DESPESAS CORRENTES	TOTAL DAS DESPESAS CORRENTES	INVESTIMENTOS	INVESTIMENTOS FINANCEIRAS	TRANSFERENCIAS DE CAPITAL	TOTAL DAS DESPESAS DE CAPITAL	TOTAL GERAL
	4.716.969.000	4.716.969.000			11.974.261.000	11.974.261.000	16.691.230.000

Gr 100

3000 - TRANSFERENCIAS A ESTADOS, DISTRITO FEDERAL E MUNICIPIOS
 DEMONSTRATIVO DA DESPESA POR FONTE DE RECURSOS, CONSOLIDANDO PROJETOS E ATIVIDADES RECURSOS DO TESOURO
 3005 - TRANSFERENCIAS AO GOVERNO DO DISTRITO FEDERAL

CÓDIGO	ESPECIFICAÇÃO	PROJETOS	ATIVIDADES	TOTAL
00	ORDINARIO NAC VINCULADO	197.831.200	1.163.504.400	1.361.335.600
TOTAL		197.831.200	1.163.504.400	1.361.335.600

Gr 100

3000 - TRANSFERENCIAS A ESTADOS, DISTRITO FEDERAL E MUNICIPIOS
 PROGRAMA DE TRABALHO RECURSOS DO TESOURO
 3005 - TRANSFERENCIAS AO GOVERNO DO DISTRITO FEDERAL RECURSOS ORDINARIOS

CÓDIGO	ESPECIFICAÇÃO	PROJETOS	ATIVIDADES	TOTAL
	LEGISLATIVA			<u>5.060.000</u>
	FISCALIZAÇÃO FINANCEIRA E ORÇAMENTARIA EXTERNA			<u>5.060.000</u>
	CENTRO EXTERNO			3.460.000
3005.01020024.086	ATIVIDADES A CARGO DO GOVERNO DO DISTRITO FEDERAL		3.460.000	
	DOCUMENTAÇÃO E BIBLIOGRAFIA			600.000
3005.01020223.382	PROJETOS A CARGO DO GOVERNO DO DISTRITO FEDERAL	600.000		
	EDIFICAÇÕES PÚBLICAS			1.000.000
3005.01020253.382	PROJETOS A CARGO DO GOVERNO DO DISTRITO FEDERAL	1.000.000		
	JUDICIARIA			<u>1.100.000</u>
	PROCESSO JUDICIARIO			<u>1.100.000</u>
	CUSTODIA E REINTEGRAÇÃO SOCIAL			1.100.000
3005.02040154.086	ATIVIDADES A CARGO DO GOVERNO DO DISTRITO FEDERAL		1.100.000	
	ADMINISTRAÇÃO E PLANEJAMENTO			<u>135.853.500</u>
	ADMINISTRAÇÃO			<u>104.468.400</u>
	SUPERVISÃO E COORDENAÇÃO SUPERIOR			4.860.000
3005.03070204.086	ATIVIDADES A CARGO DO GOVERNO DO DISTRITO FEDERAL		4.860.000	
	ADMINISTRAÇÃO GERAL			75.542.400
3005.03070213.382	PROJETOS A CARGO DO GOVERNO DO DISTRITO FEDERAL	15.728.400		
3005.03070214.086	ATIVIDADES A CARGO DO GOVERNO DO DISTRITO FEDERAL		59.814.000	
	PROCESSAMENTO DE DADOS			1.000.000
3005.03070243.382	PROJETOS A CARGO DO GOVERNO DO DISTRITO FEDERAL	1.000.000		
	EDIFICAÇÕES PÚBLICAS			23.066.000
3005.03070253.382	PROJETOS A CARGO DO GOVERNO DO DISTRITO FEDERAL	16.466.000		
3005.03070254.086	ATIVIDADES A CARGO DO GOVERNO DO DISTRITO FEDERAL		6.600.000	
	ADMINISTRAÇÃO FINANCEIRA			<u>26.500.000</u>
	ADMINISTRAÇÃO GERAL			7.600.000
3005.03080214.086	ATIVIDADES A CARGO DO GOVERNO DO DISTRITO FEDERAL		7.600.000	
	ADMINISTRAÇÃO DE RECEITAS			5.100.000
3005.03080303.382	PROJETOS A CARGO DO GOVERNO DO DISTRITO FEDERAL	5.100.000		
	DÍVIDA INTERNA			13.800.000
3005.03080334.086	ATIVIDADES A CARGO DO GOVERNO DO DISTRITO FEDERAL		13.800.000	
	PLANEJAMENTO GOVERNAMENTAL			<u>4.885.100</u>
	ADMINISTRAÇÃO GERAL			1.685.100
3005.03090214.086	ATIVIDADES A CARGO DO GOVERNO DO DISTRITO FEDERAL		1.685.100	
	ESTUDOS E PESQUISAS ECONÔMICAS-SOCIAIS			3.200.000
3005.03090454.086	ATIVIDADES A CARGO DO GOVERNO DO DISTRITO FEDERAL		3.200.000	
	AGRICULTURA			<u>11.165.000</u>
	ADMINISTRAÇÃO			<u>11.165.000</u>
	ADMINISTRAÇÃO GERAL			11.165.000

3000 - TRANSFERENCIAS A ESTADOS, DISTRITO FEDERAL E MUNICIPIOS	RECURSOS DO TESOURO
PROGRAMA DE TRABALHO	RECURSOS ORDINARIOS
3005 - TRANSFERENCIAS AO GOVERNO DO DISTRITO FEDERAL	

C Ó D I G O	E S P E C I F I C A Ç Ã O	P R O J E T O S	A T I V I D A D E S	T O T A L
3005.04070214.086	ATIVIDADES A CARGO DO GOVERNO DO DISTRITO FEDERAL		11.165.000	
	DEFESA NACIONAL E SEGURANCA PUBLICA			319.827.600
	ADMINISTRACAO			1.100.000
	ADMINISTRACAO GERAL			1.100.000
3005.06070213.382	PROJETOS A CARGO DO GOVERNO DO DISTRITO FEDERAL	1.100.000		
	SEGURANCA PUBLICA			318.727.600
	EDIFICACOES PUBLICAS			15.560.000
3005.06300253.382	PROJETOS A CARGO DO GOVERNO DO DISTRITO FEDERAL	15.560.000		
	POLICIAMENTO CIVIL			104.737.000
3005.06301743.382	PROJETOS A CARGO DO GOVERNO DO DISTRITO FEDERAL	3.500.000		
3005.06301744.086	ATIVIDADES A CARGO DO GOVERNO DO DISTRITO FEDERAL		101.237.000	
	POLICIAMENTO MILITAR			129.042.300
3005.06301774.086	ATIVIDADES A CARGO DO GOVERNO DO DISTRITO FEDERAL		129.042.300	
	DEFESA CONTRA SINISTROS			68.284.800
3005.06301783.382	PROJETOS A CARGO DO GOVERNO DO DISTRITO FEDERAL	3.964.100		
3005.06301784.086	ATIVIDADES A CARGO DO GOVERNO DO DISTRITO FEDERAL		64.320.700	
	ASSISTENCIA MEDICA E SANITARIA			500.000
3005.06304283.382	PROJETOS A CARGO DO GOVERNO DO DISTRITO FEDERAL	500.000		
	CONTROLE E SEGURANCA DE TRAFEGO URBANO			603.500
3005.06305733.382	PROJETOS A CARGO DO GOVERNO DO DISTRITO FEDERAL	603.500		
	EDUCACAO E CULTURA			<u>524.406.100</u>
	ADMINISTRACAO			<u>55.934.400</u>
	ADMINISTRACAO GERAL			55.934.400
3005.08070214.086	ATIVIDADES A CARGO DO GOVERNO DO DISTRITO FEDERAL		55.934.400	
	ENSINO DE PRIMEIRO GRAU			<u>305.709.500</u>
	ENSINO REGULAR			305.709.900
3005.08421883.382	PROJETOS A CARGO DO GOVERNO DO DISTRITO FEDERAL	1.027.900		
3005.08421884.086	ATIVIDADES A CARGO DO GOVERNO DO DISTRITO FEDERAL		304.682.000	
	ENSINO DE SEGUNDO GRAU			<u>127.002.000</u>
	ENSINO REGULAR			125.002.000
3005.08431884.086	ATIVIDADES A CARGO DO GOVERNO DO DISTRITO FEDERAL		125.002.000	
	ENSINO PCLIVALENTE			2.000.000
3005.08431993.382	PROJETOS A CARGO DO GOVERNO DO DISTRITO FEDERAL	2.000.000		
	EDUCACAO FISICA E DESPORTOS			<u>29.111.000</u>
	ADMINISTRACAO GERAL			5.500.000
3005.08460214.086	ATIVIDADES A CARGO DO GOVERNO DO DISTRITO FEDERAL		5.500.000	
	PARQUES RECREATIVOS E DESPORTIVOS			23.611.000
3005.08462283.382	PROJETOS A CARGO DO GOVERNO DO DISTRITO FEDERAL	23.611.000		
	ASSISTENCIA A EDUCANDOS			<u>995.800</u>
	BOLSAS DE ESTUDO			500.000
3005.08472354.086	ATIVIDADES A CARGO DO GOVERNO DO DISTRITO FEDERAL		500.000	
	LIVRO DIDACTICO			499.800
3005.08472363.382	PROJETOS A CARGO DO GOVERNO DO DISTRITO FEDERAL	499.800		
	CULTURA			<u>4.149.000</u>
	DIFUSAO CULTURAL			4.149.000
3005.08482473.382	PROJETOS A CARGO DO GOVERNO DO DISTRITO FEDERAL	1.289.000		
3005.08482474.086	ATIVIDADES A CARGO DO GOVERNO DO DISTRITO FEDERAL		2.860.000	
	SAUCE			<u>1.500.000</u>
	ALIMENTACAO E NUTRICAO			1.500.000
3005.08754273.382	PROJETOS A CARGO DO GOVERNO DO DISTRITO FEDERAL	1.500.000		
	HABITACAO E URBANISMO			<u>106.114.000</u>
	ADMINISTRACAO			<u>708.000</u>
	ADMINISTRACAO GERAL			708.000

3000 - TRANSFERENCIAS A ESTADOS, DISTRITO FEDERAL E MUNICIPIOS PROGRAMA DE TRABALHO	RECURSOS DO TESOURO RECURSOS ORDINARIOS
3005 - TRANSFERENCIAS AO GOVERNO DO DISTRITO FEDERAL	

CÓDIGO	E S P E C I F I C A Ç Ã O	PROJETOS	ATIVIDADES	TOTAL
3005.10070214.086	ATIVIDADES A CARGO DO GOVERNO DO DISTRITO FEDERAL		708.000	
	HABITACAO			<u>100.000</u>
	HABITACOES URBANAS			100.000
3005.10573163.382	PROJETOS A CARGO DO GOVERNO DO DISTRITO FEDERAL	100.000		
	URBANISMO			<u>40.661.000</u>
	EDIFICACOES PUBLICAS			1.000.000
3005.10580253.382	PROJETOS A CARGO DO GOVERNO DO DISTRITO FEDERAL	1.000.000		
	VIAS URBANAS			39.661.000
3005.10585755.382 3005.10585754.086	PROJETOS A CARGO DO GOVERNO DO DISTRITO FEDERAL ATIVIDADES A CARGO DO GOVERNO DO DISTRITO FEDERAL	35.741.000	3.920.000	
	SERVICOS DE UTILIDADE PUBLICA			<u>64.645.000</u>
	ADMINISTRACAO GERAL			9.220.000
3005.10600214.086	ATIVIDADES A CARGO DO GOVERNO DO DISTRITO FEDERAL		9.220.000	
	EDIFICACOES PUBLICAS			5.100.000
3005.10600253.382	PROJETOS A CARGO DO GOVERNO DO DISTRITO FEDERAL	5.100.000		
	LIMPEZA PUBLICA			1.400.000
3005.10603253.382	PROJETOS A CARGO DO GOVERNO DO DISTRITO FEDERAL	1.400.000		
	SERVICOS FUNERARIOS			1.000.000
3005.10603263.382	PROJETOS A CARGO DO GOVERNO DO DISTRITO FEDERAL	1.000.000		
	ILUMINACAO PUBLICA			33.025.000
3005.10603273.382 3005.10603274.086	PROJETOS A CARGO DO GOVERNO DO DISTRITO FEDERAL ATIVIDADES A CARGO DO GOVERNO DO DISTRITO FEDERAL	16.580.000	16.445.000	
	PARCLES E JARDINS			14.900.000
3005.10603283.382 3005.10603284.086	PROJETOS A CARGO DO GOVERNO DO DISTRITO FEDERAL ATIVIDADES A CARGO DO GOVERNO DO DISTRITO FEDERAL	5.000.000	9.900.000	
	INDUSTRIA, COMERCIO E SERVICOS			<u>6.520.000</u>
	TURISMO			<u>6.520.000</u>
	ADMINISTRACAO GERAL			920.000
3005.11650214.086	ATIVIDADES A CARGO DO GOVERNO DO DISTRITO FEDERAL		920.000	
	PROMOCAO DO TURISMO			5.600.000
3005.11653634.086	ATIVIDADES A CARGO DO GOVERNO DO DISTRITO FEDERAL		5.600.000	
	SAUDE E SANEAMENTO			<u>120.227.600</u>
	SAUDE			<u>119.727.600</u>
	ADMINISTRACAO GERAL			730.000
3005.13750214.086	ATIVIDADES A CARGO DO GOVERNO DO DISTRITO FEDERAL		730.000	
	ASSISTENCIA MEDICA E SANITARIA			118.997.600
3005.13754284.086	ATIVIDADES A CARGO DO GOVERNO DO DISTRITO FEDERAL		118.997.600	
	PROTECAO AO MEIO-AMBIENTE			500.000
	DEFESA CONTRA A EROSAO			500.000
3005.13774553.382	PROJETOS A CARGO DO GOVERNO DO DISTRITO FEDERAL	500.000		
	ASSISTENCIA E PREVIDENCIA			<u>83.475.300</u>
	ASSISTENCIA			<u>15.500.000</u>
	ADMINISTRACAO GERAL			13.000.000
3005.15810214.086	ATIVIDADES A CARGO DO GOVERNO DO DISTRITO FEDERAL		13.000.000	
	ASSISTENCIA SOCIAL GERAL			2.500.000
3005.15814863.382 3005.15814864.086	PROJETOS A CARGO DO GOVERNO DO DISTRITO FEDERAL ATIVIDADES A CARGO DO GOVERNO DO DISTRITO FEDERAL	2.000.000	500.000	
	PREVIDENCIA			<u>40.875.300</u>
	PREVIDENCIA SOCIAL A INATIVOS E PENSIONISTAS			40.875.300
3005.15824954.086	ATIVIDADES A CARGO DO GOVERNO DO DISTRITO FEDERAL		40.875.300	
	PROGRAMA DE FORMACAO DO PATRIMONIO DO SERVIDOR PUBLICO			<u>27.100.000</u>
	PREVIDENCIA SOCIAL AO SERVIDOR PUBLICO			27.100.000
3005.15844944.086	ATIVIDADES A CARGO DO GOVERNO DO DISTRITO FEDERAL		27.100.000	

C41.00

3000 - TRANSFERENCIAS A ESTADOS, DISTRITO FEDERAL E MUNICIPIOS PROGRAMA DE TRABALHO	RECURSOS DO TESOURO ORDINARIOS
3005 - TRANSFERENCIAS AO GOVERNO DO DISTRITO FEDERAL	

CÓDIGO	ESPECIFICAÇÃO	PROJETOS	ATIVIDADES	TOTAL
	TRANSPORTE			<u>47.586.500</u>
	TRANSPORTE RODOVIARIO			6.936.500
	ADMINISTRACAO GERAL			3.700.500
3005.16880213.382	PROJETOS A CARGO DO GOVERNO DO DISTRITO FEDERAL	3.700.500		
	TERMINAIS RODOVIARIOS			3.236.000
3005.16885323.382 3005.16885324.006	PROJETOS A CARGO DO GOVERNO DO DISTRITO FEDERAL ATIVIDADES A CARGO DO GOVERNO DO DISTRITO FEDERAL	2.010.000	1.226.000	
	TRANSPORTE URBANO			<u>40.650.000</u>
	CONTROLE E SEGURANCA DE TRAFEGO URBANO			2.000.000
3005.16915733.382	PROJETOS A CARGO DO GOVERNO DO DISTRITO FEDERAL	2.000.000		
	VIAS URBANAS			38.650.000
3005.16915753.382 3005.16915754.086	PROJETOS A CARGO DO GOVERNO DO DISTRITO FEDERAL ATIVIDADES A CARGO DO GOVERNO DO DISTRITO FEDERAL	26.650.000	12.000.000	
TOTAL		197.831.200	1.163.504.400	1.361.335.600

C48.100

3000 - TRANSFERENCIAS A ESTADOS, DISTRITO FEDERAL E MUNICIPIOS NATUREZA DA DESPESA	RECURSOS DO TESOURO
3005 - TRANSFERENCIAS AO GOVERNO DO DISTRITO FEDERAL	

CÓDIGO	ESPECIFICAÇÃO	SUBELEMENTO E ITEM	ELEMENTO	CATEGORIA ECONÔMICA			
3.0.0.0	DESPESAS CORRENTES			<u>1.148.835.700</u>			
3.2.0.0	TRANSFERENCIAS CORRENTES			1.148.835.700			
3.2.7.0	DIVERSAS TRANSFERENCIAS CORRENTES		1.148.835.700				
3.2.7.3	ENTIDADES ESTADUAIS	<u>1.148.835.700</u>					
01	PESSOAL	787.256.500					
03	OUTROS CUSTEIOS	255.635.300					
04	INATIVOS	35.835.000					
05	PENSIONISTAS	2.038.300					
06	SALARIO-FAMILIA	13.178.000					
07	CONTRIBUICOES DE PREVIDENCIA SOCIAL	54.892.600					
4.0.0.0	DESPESAS DE CAPITAL			<u>212.499.900</u>			
4.3.0.0	TRANSFERENCIAS DE CAPITAL			212.499.900			
4.3.3.0	AUXILIOS PARA OBRAS PUBLICAS		186.062.400				
4.3.4.0	AUXILIOS PARA EQUIPAMENTOS E INSTALACOES		14.609.500				
4.3.5.0	AUXILIOS PARA MATERIAL PERMANENTE		6.677.000				
4.3.6.0	AUXILIOS PARA INVERSOES FINANCEIRAS		251.000				
4.3.7.0	CONTRIBUICOES DIVERSAS		4.900.000				
4.3.7.2	ENTIDADES ESTADUAIS	<u>4.900.000</u>					
01	AUXILIOS PARA AMORTIZACAO DA DIVIDA PUBLICA INTERNA	4.900.000					
PERSONAL E ENCARGOS SOCIAIS	OUTRAS DESPESAS CORRENTES	TOTAL DAS DESPESAS CORRENTES	INVESTIMENTOS	INVERSOES FINANCEIRAS	TRANSFERENCIAS DE CAPITAL	TOTAL DAS DESPESAS DE CAPITAL	TOTAL GERAL
893.200.400	255.635.300	1.148.835.700	/		212.499.900	212.499.900	1.361.335.600

FUNDO NACIONAL DE APOIO AO DESENVOLVIMENTO URBANO

3100 - FUNDO NACIONAL DE APOIO AO DESENVOLVIMENTO URBANO				
DEMONSTRATIVO DA DESPESA POR UNIDADES ORÇAMENTARIAS, CONFORME O VINCULO COM OS RECURSOS RECURSOS DO TESOIRO				

CÓDIGO	ESPECIFICAÇÃO	ORDINARIOS	VINCULADOS	TOTAL
3101	RECURSOS SOB SUPERVISÃO DA SECRETARIA DE PLANEJAMENTO DA PRESIDENCIA DA REPUBLICA		3.808.480.000	3.808.480.000

TOTAL →

	3.808.480.000	3.808.480.000
--	---------------	---------------

3100 - FUNDO NACIONAL DE APOIO AO DESENVOLVIMENTO URBANO				
DEMONSTRATIVO DE FUNCOES, PROGRAMAS, E SUBPROGRAMAS POR PROJETOS E ATIVIDADES				

CÓDIGO	ESPECIFICAÇÃO	PROJETOS	ATIVIDADES	TOTAL
1000000	HABITACAO E URBANISMO	546.450.000		546.450.000
1058000	URBANISMO	546.450.000		546.450.000
1058323	PLANEJAMENTO URBANO	546.450.000		546.450.000
1600000	TRANSPORTE	3.262.030.000		3.262.030.000
1691000	TRANSPORTE URBANO	3.262.030.000		3.262.030.000
1691323	PLANEJAMENTO URBANO	3.262.030.000		3.262.030.000

TOTAL →

3.808.480.000		3.808.480.000
---------------	--	---------------

3100 - FUNDO NACIONAL DE APOIO AO DESENVOLVIMENTO URBANO				
DEMONSTRATIVO DA DESPESA POR FONTE DE RECURSOS, CONSOLIDANDO PROJETOS E ATIVIDADES RECURSOS DO TESOIRO				
3101 - RECURSOS SOB SUPERVISÃO DA SECRETARIA DE PLANEJAMENTO DA PRESIDENCIA DA REPUBLICA				

CÓDIGO	ESPECIFICAÇÃO	PROJETOS	ATIVIDADES	TOTAL
11	TAXA RODOVIARIA UNICA (E/OU MULTA)	904.680.000		904.680.000
28	ADICIONAL DO IMPOSTO UNICO SOBRE LUBRIFICANTES E	2.185.800.000		2.185.800.000
29	COMBUSTIVEIS LIQUIDOS E GASOSOS ADICIONAL DA TAXA RODOVIARIA UNICA	718.000.000		718.000.000

TOTAL →

3.808.480.000		3.808.480.000
---------------	--	---------------

3100 - FUNDO NACIONAL DE APOIO AO DESENVOLVIMENTO URBANO PROGRAMA DE TRABALHO	RECURSOS DO TESOURO
3101 - RECURSOS SOB SUPERVISAO DA SECRETARIA DE PLANEJAMENTO DA PRESIDENCIA DA REPUBLICA	RECURSOS VINCULADOS

CÓDIGO	ESPECIFICAÇÃO	PROJETOS	ATIVIDADES	TOTAL
3101.10583233.572	HABITACAO E URBANISMO			<u>546.450.000</u>
	URBANISMO			<u>546.450.000</u>
	PLANEJAMENTO URBANO			546.450.000
	* APLICACAO A PROJETOS DE DESENVOLVIMENTO URBANO	546.450.000		
3101.16913233.571	TRANSPORTE			<u>3.262.030.000</u>
	TRANSPORTE URBANO			<u>3.262.030.000</u>
	PLANEJAMENTO URBANO			3.262.030.000
	* CONTRIBUICAO AO FUNDO DE DESENVOLVIMENTO DOS TRANSPORTES URBANOS	3.262.030.000		

* RECURSOS VINCULADOS

TOTAL →

3.808.480.000

3.808.480.000

3100 - FUNDO NACIONAL DE APOIO AO DESENVOLVIMENTO URBANO NATUREZA DA DESPESA	RECURSOS DO TESOURO
3101 - RECURSOS SOB SUPERVISAO DA SECRETARIA DE PLANEJAMENTO DA PRESIDENCIA DA REPUBLICA	

CÓDIGO	ESPECIFICAÇÃO	SUBELEMENTO E ITEM	ELEMENTO	CATEGORIA ECONÓMICA
4.0.0.0	DESPESAS DE CAPITAL			<u>3.808.480.000</u>
4.1.0.0	INVESTIMENTOS			546.450.000
4.1.2.0	SERVICOS EM REGIME DE PROGRAMACAO ESPECIAL		546.450.000	
4.2.0.0	INVERSOES FINANCEIRAS			3.262.030.000
4.2.6.0	DIVERSAS INVERSOES FINANCEIRAS		3.262.030.000	

PERSONAL E ENCARGOS SOCIAIS	OUTRAS DESPESAS CORRENTES	TOTAL DAS DESPESAS CORRENTES	INVESTIMENTOS	INVERSOES FINANCEIRAS	TRANSFERÊNCIAS DE CAPITAL	TOTAL DAS DESPESAS DE CAPITAL	TOTAL GERAL
			546.450.000	3.262.030.000		3.808.480.000	3.808.480.000

ENCARGOS FINANCEIROS DA UNIÃO

3200 - ENCARGOS FINANCEIROS DA UNIÃO 04.100
 DEMONSTRATIVO DA DESPESA POR UNIDADES ORÇAMENTARIAS, CONFORME O VÍNCULO COM OS RECURSOS RECURSOS DO TESOURO

CÓDIGO	ESPECIFICAÇÃO	ORDINARIOS	VINCULADOS	TOTAL
3201	RECURSOS SOB SUPERVISÃO DO MINISTÉRIO DA FAZENDA	9.987.900.000		9.987.900.000

TOTAL →

9.987.900.000		9.987.900.000
---------------	--	---------------

3200 - ENCARGOS FINANCEIROS DA UNIÃO 04.100
 DEMONSTRATIVO DE FUNÇÕES, PROGRAMAS, E SUBPROGRAMAS POR PROJETOS E ATIVIDADES RECURSOS DO TESOURO

CÓDIGO	ESPECIFICAÇÃO	PROJETOS	ATIVIDADES	TOTAL
0300000	ADMINISTRAÇÃO E PLANEJAMENTO		9.987.900.000	9.987.900.000
0309000	ADMINISTRAÇÃO FINANCEIRA		9.987.900.000	9.987.900.000
0308021	ADMINISTRAÇÃO GERAL		156.000.000	156.000.000
0308030	ADMINISTRAÇÃO DE RECEITAS		988.000.000	988.000.000
0308033	DÍVIDA INTERNA		3.358.900.000	3.358.900.000
0308034	DÍVIDA EXTERNA		1.117.000.000	1.117.000.000
0308042	ORDENAMENTO ECONÔMICO-FINANCEIRO		4.368.000.000	4.368.000.000

TOTAL →

	9.987.900.000	9.987.900.000
--	---------------	---------------

3200 - ENCARGOS FINANCEIROS DA UNIÃO 04.100
 DEMONSTRATIVO DA DESPESA POR FONTE DE RECURSOS, CONSOLIDANDO PROJETOS E ATIVIDADES RECURSOS DO TESOURO
 3201 - RECURSOS SOB SUPERVISÃO DO MINISTÉRIO DA FAZENDA

CÓDIGO	ESPECIFICAÇÃO	PROJETOS	ATIVIDADES	TOTAL
00	ORDINÁRIO NÃO VINCULADO		9.987.900.000	9.987.900.000

TOTAL →

	9.987.900.000	9.987.900.000
--	---------------	---------------

3200 - ENCARGOS FINANCEIROS DA UNIAO	PROGRAMA DE TRABALHO	RECURSOS DO TESOURO
3201 - RECURSOS SOB SUPERVISAO DO MINISTERIO DA FAZENDA		RECURSOS ORDINARIOS

CÓDIGO	ESPECIFICAÇÃO	PROJETOS	ATIVIDADES	TOTAL
	ADMINISTRAÇÃO E PLANEJAMENTO			<u>9.987.900.000</u>
	ADMINISTRAÇÃO FINANCEIRA			<u>5.987.900.000</u>
	ADMINISTRAÇÃO GERAL			156.000.000
3201.03080214.437	ENCARGOS FINANCEIROS JUNTO AO GOVERNO FRANCES		156.000.000	
	ADMINISTRAÇÃO DE RECEITAS			988.000.000
3201.03080304.436	COMISSÃO PELA FUNÇÃO DE AGENTE FINANCEIRO DO TESOURO		988.000.000	
	DÍVIDA INTERNA			3.258.900.000
3201.03080332.453	ENCARGOS DA DÍVIDA AGRÁRIA		126.400.000	
3201.03080332.454	ENCARGOS DAS OBRIGAÇÕES REAJUSTÁVEIS DO TESOURO		3.107.500.000	
3201.03080332.456	ENCARGOS DA DÍVIDA PÚBLICA FUNDADA INTERNA - BANCO DO BRASIL S/A		125.000.000	
	DÍVIDA EXTERNA			1.117.000.000
3201.03080342.455	ENCARGOS DA DÍVIDA PÚBLICA FUNDADA EXTERNA		1.117.000.000	
	ORDENAMENTO ECONÔMICO-FINANCEIRO			4.368.000.000
3201.03080422.760	ENCARGOS COM MUTUÁRIOS DO SISTEMA FINANCEIRO DE HABITAÇÃO		950.000.000	
3201.03080422.780	BENEFÍCIOS PECUNIÁRIOS - DEC. LET 1411/75		3.418.000.000	
TOTAL ➔				9.987.900.000
			9.987.900.000	9.987.900.000

3200 - ENCARGOS FINANCEIROS DA UNIAO	NATUREZA DA DESPESA	RECURSOS DO TESOURO
3201 - RECURSOS SOB SUPERVISAO DO MINISTERIO DA FAZENDA		

CÓDIGO	ESPECIFICAÇÃO	SUBELEMENTO E ITEM	ELEMENTO	CATEGORIA ECONÔMICA
3.0.0.0	DESPESAS CORRENTES			<u>9.135.179.000</u>
3.1.0.0	DESPESAS DE CUSTEIO			5.749.309.000
3.1.3.0	SERVIÇOS DE TERCEIROS		1.168.000.000	
3.1.3.2	CUTROS SERVIÇOS DE TERCEIROS	1.168.000.000	1.168.000.000	
3.1.4.0	ENCARGOS DIVERSOS		4.425.309.000	
3.1.5.0	DESPESAS DE EXERCÍCIOS ANTERIORES		156.000.000	
3.2.0.0	TRANSFERÊNCIAS CORRENTES			3.385.870.000
3.2.4.0	JUROS		3.385.870.000	
3.2.4.1	JUROS DA DÍVIDA PÚBLICA	3.385.870.000		
01	FUNDADA INTERNA	3.078.870.000		
02	FUNDADA EXTERNA	307.000.000		
4.0.0.0	DESPESAS DE CAPITAL			<u>852.721.000</u>
4.3.0.0	TRANSFERÊNCIAS DE CAPITAL			852.721.000
4.3.1.0	AMORTIZAÇÃO		852.721.000	
4.3.1.1	AMORTIZAÇÃO DA DÍVIDA PÚBLICA	852.721.000		
01	FUNDADA INTERNA	55.721.000		
02	FUNDADA EXTERNA	797.000.000		

PESSOAL E ENCARGOS SOCIAIS	OUTRAS DESPESAS CORRENTES	TOTAL DAS DESPESAS CORRENTES	INVESTIMENTOS	INVERSOES FINANCEIRAS	TRANSFERÊNCIAS DE CAPITAL	TOTAL DAS DESPESAS DE CAPITAL	TOTAL GERAL
	9.135.179.000	9.135.179.000			852.721.000	852.721.000	9.987.900.000

ENCARGOS PREVIDENCIÁRIOS DA UNIÃO

3300 - ENCARGOS PREVIDENCIÁRIOS DA UNIÃO		C4100		
DEMONSTRATIVO DA DESPESA POR UNIDADES ORÇAMENTÁRIAS, CONFORME O VÍNCULO COM OS RECURSOS RECURSOS DO TESOIRO				

CÓDIGO	ESPECIFICAÇÃO	ORDINÁRIOS	VINCULADOS	TOTAL
3301	RECURSOS SOB SUPERVISÃO DO MINISTÉRIO DA FAZENDA	14.903.000.000		14.903.000.000

TOTAL →

14.903.000.000		14.903.000.000
----------------	--	----------------

3300 - ENCARGOS PREVIDENCIÁRIOS DA UNIÃO		C4100		
DEMONSTRATIVO DE FUNÇÕES, PROGRAMAS, E SUBPROGRAMAS POR PROJETOS E ATIVIDADES RECURSOS DO TESOIRO				

CÓDIGO	ESPECIFICAÇÃO	PROJETOS	ATIVIDADES	TOTAL
1500000	ASSISTÊNCIA E PREVIDÊNCIA		14.903.000.000	14.903.000.000
1582000	PREVIDÊNCIA		12.703.000.000	12.703.000.000
1582021	ADMINISTRAÇÃO GERAL		103.000.000	103.000.000
1582495	PREVIDÊNCIA SOCIAL A INATIVOS E PENSIONISTAS		12.600.000.000	12.600.000.000
1584000	PROGRAMA DE FORMAÇÃO DO PATRIMÔNIO DO SERVIDOR PÚBLICO		2.200.000.000	2.200.000.000
1584494	PREVIDÊNCIA SOCIAL AO SERVIDOR PÚBLICO		2.200.000.000	2.200.000.000

TOTAL →

	14.903.000.000	14.903.000.000
--	----------------	----------------

3300 - ENCARGOS PREVIDENCIÁRIOS DA UNIÃO		C4100		
DEMONSTRATIVO DA DESPESA POR FONTE DE RECURSOS, CONSOLIDANDO PROJETOS E ATIVIDADES RECURSOS DO TESOIRO				
3301 - RECURSOS SOB SUPERVISÃO DO MINISTÉRIO DA FAZENDA				

CÓDIGO	ESPECIFICAÇÃO	PROJETOS	ATIVIDADES	TOTAL
00	ORDINÁRIO NÃO VINCULADO		14.903.000.000	14.903.000.000

TOTAL →

	14.903.000.000	14.903.000.000
--	----------------	----------------

3300 - ENCARGOS PREVIDENCIARIOS DA UNIAO	PROGRAMA DE TRABALHO	RECURSOS DO TESOURO
3301 - RECURSOS SOB SUPERVISAO DO MINISTERIO DA FAZENDA		RECURSOS ORDINARIOS

CÓDIGO	E S P E C I F I C A Ç Ã O	PROJETOS	ATIVIDADES	TOTAL
	ASSISTENCIA E PREVIDENCIA			<u>14.903.000.000</u>
	PREVIDENCIA			<u>12.703.000.000</u>
	ADMINISTRACAO GERAL			103.000.000
3301.15820212.457	ENCARGOS COM A PREVIDENCIA SOCIAL		103.000.000	
	PREVIDENCIA SOCIAL A INATIVOS E PENSIONISTAS			12.600.000.000
3301.15824952.015	ENCARGOS COM INATIVOS E PENSIONISTAS		12.600.000.000	
	PROGRAMA DE FORMACAO DO PATRIMONIO DO SERVIDOR PUBLICO			2.200.000.000
	PREVIDENCIA SOCIAL AO SERVIDOR PUBLICO			2.200.000.000
3301.15844942.060	CONTRIBUICAO PARA A FORMACAO DO PATRIMONIO DO SERVIDOR PUBLICO		2.200.000.000	
TOTAL →				14.903.000.000
				14.903.000.000

3300 - ENCARGOS PREVIDENCIARIOS DA UNIAO	NATUREZA DA DESPESA	RECURSOS DO TESOURO
3301 - RECURSOS SOB SUPERVISAO DO MINISTERIO DA FAZENDA		

CÓDIGO	E S P E C I F I C A Ç Ã O	SUBELEMENTO E ITEM	ELEMENTO	CATEGORIA ECONOMICA
3.0.0.0	DESPESAS CORRENTES			<u>14.903.000.000</u>
3.1.0.0	DESPESAS DE CUSTEIO			103.000.000
3.1.5.0	DESPESAS DE EXERCICIOS ANTERIORES		103.000.000	
3.2.0.0	TRANSFERENCIAS CORRENTES			14.800.000.000
3.2.3.0	TRANSFERENCIAS DE ASSISTENCIA E PREVIDENCIA SOCIAL		12.600.000.000	
3.2.3.1	INATIVOS	8.452.068.000		
3.2.3.2	PENSIONISTAS	3.808.162.000		
3.2.3.3	SALARIO-FAMILIA	339.770.000		
3.2.5.0	CONTRIBUICOES DE PREVIDENCIA SOCIAL		2.200.000.000	

PERSONAL E ENCARGOS SOCIAIS	OUTRAS DESPESAS CORRENTES	TOTAL DAS DESPESAS CORRENTES	INVESTIMENTOS	INVESTIMENTOS FINANCIARIOS	TRANSFERENCIAS DE CAPITAL	TOTAL DAS DESPESAS DE CAPITAL	TOTAL GERAL
14.800.000.000	103.000.000	14.903.000.000					14.903.000.000

RESERVA DE CONTINGÊNCIA

3900 - RESERVA DE CONTINGENCIA				
DEMONSTRATIVO DA DESPESA POR UNIDADES ORÇAMENTARIAS, CONFORME O VINCULO COM OS RECURSOS RECURSOS DO TESOIRO				

CÓDIGO	ESPECIFICAÇÃO	ORDINARIOS	VINCULADOS	TOTAL
3900	RESERVA DE CONTINGENCIA	14.000.000.000		14.000.000.000

TOTAL → 14.000.000.000 14.000.000.000

3900 - RESERVA DE CONTINGENCIA				
DEMONSTRATIVO DE FUNÇÕES, PROGRAMAS, E SUBPROGRAMAS POR PROJETOS E ATIVIDADES RECURSOS DO TESOIRO				

CÓDIGO	ESPECIFICAÇÃO	PROJETOS	ATIVIDADES	TOTAL
9900000	RESERVA DE CONTINGENCIA			14.000.000.000
9999000	RESERVA DE CONTINGENCIA			14.000.000.000
9999999	RESERVA DE CONTINGENCIA			14.000.000.000

TOTAL → 14.000.000.000

3900 - RESERVA DE CONTINGENCIA				
DEMONSTRATIVO DA DESPESA POR FONTE DE RECURSOS, CONSOLIDANDO PROJETOS E ATIVIDADES RECURSOS DO TESOIRO				
3900 - RESERVA DE CONTINGENCIA				

CÓDIGO	ESPECIFICAÇÃO	PROJETOS	ATIVIDADES	TOTAL
00	ORDINARIO NÃO VINCULADO			14.000.000.000

TOTAL → 14.000.000.000

3900 - RESERVA DE CONTINGENCIA				
PROGRAMA DE TRABALHO RECURSOS DO TESOIRO RECURSOS ORDINARIOS				
3900 - RESERVA DE CONTINGENCIA				

CÓDIGO	ESPECIFICAÇÃO	PROJETOS	ATIVIDADES	TOTAL
	RESERVA DE CONTINGENCIA			14.000.000.000
	RESERVA DE CONTINGENCIA			14.000.000.000
	RESERVA DE CONTINGENCIA			14.000.000.000
3900.99999999.999	RESERVA DE CONTINGENCIA			14.000.000.000

TOTAL → 14.000.000.000

3900 - RESERVA DE CONTINGENCIA				
NATUREZA DA DESPESA RECURSOS DO TESOIRO				
3900 - RESERVA DE CONTINGENCIA				

CÓDIGO	ESPECIFICAÇÃO	SUBELEMENTO E ITEM	ELEMENTO	CATEGORIA ECONÔMICA
3.0.0.0	DESPESAS CORRENTES			14.000.000.000
3.2.0.0	TRANSFERENCIAS CORRENTES		14.000.000.000	14.000.000.000
3.2.6.0	RESERVA DE CONTINGENCIA			

PRESENCIA E ENCARGOS SOCIAIS	OUTRAS DESPESAS CORRENTES	TOTAL DAS DESPESAS CORRENTES	INVESTIMENTOS	INVERSÕES FINANCEIRAS	TRANSFERÊNCIAS DE CAPITAL	TOTAL DAS DESPESAS DE CAPITAL	TOTAL GERAL
	14.000.000.000	14.000.000.000					14.000.000.000

ANEXO III
PROGRAMAÇÃO A CARGO DAS
ENTIDADES SUPERVISIONADAS
(À CONTA DE RECURSOS TESOURO)

10
11

12
13

14
15

PRESIDÊNCIA DA REPÚBLICA — Entidades Supervisionadas

C11.00

4100 - PRESIDENCIA DA REPUBLICA - ENTIDADES SUPERVISIONADAS
DEMONSTRATIVO DA DESPESA POR UNIDADES ORÇAMENTARIAS, CONFORME O VINCULO COM OS RECURSOS RECURSOS DO TESOURO

CÓDIGO	ESPECIFICAÇÃO	ORDINARIOS	VINCULADOS	TOTAL
4101	FUNDAÇÃO INSTITUTO BRASILEIRO DE GEOGRAFIA E ESTATÍSTICA	1.083.555.000		1.083.555.000
4102	INSTITUTO DE PLANEJAMENTO ECONÔMICO E SOCIAL	352.000.000		352.000.000
4103	CONSELHO NACIONAL DE DESENVOLVIMENTO CIENTÍFICO E TECNOLÓGICO	789.600.000		789.600.000

TOTAL ➔ 2.225.155.000 2.225.155.000

C11.00

4100 - PRESIDENCIA DA REPUBLICA - ENTIDADES SUPERVISIONADAS
DEMONSTRATIVO DE FUNÇÕES, PROGRAMAS, E SUBPROGRAMAS POR PROJETOS E ATIVIDADES RECURSOS DO TESOURO

CÓDIGO	ESPECIFICAÇÃO	PROJETOS	ATIVIDADES	TOTAL
0300000	ADMINISTRAÇÃO E PLANEJAMENTO	<u>291.060.700</u>	<u>1.878.570.300</u>	<u>2.169.631.000</u>
0307000	ADMINISTRAÇÃO	<u>51.411.000</u>	<u>353.360.000</u>	<u>404.771.000</u>
0307021	ADMINISTRAÇÃO GERAL	51.411.000	239.015.000	290.426.000
0307024	PROCESSAMENTO DE DADOS		114.345.000	114.345.000
0308000	ADMINISTRAÇÃO FINANCEIRA		<u>16.140.000</u>	<u>16.140.000</u>
0308034	DÍVIDA EXTERNA		16.140.000	16.140.000
0309000	PLANEJAMENTO GOVERNAMENTAL	<u>119.611.000</u>	<u>857.440.000</u>	<u>977.051.000</u>
0309040	PLANEJAMENTO E ORÇAMENTAÇÃO		35.904.000	35.904.000
0309044	INFORMAÇÕES GEOGRÁFICAS E ESTATÍSTICAS	66.546.000	635.085.000	701.631.000
0309045	ESTUDOS E PESQUISAS ECONÔMICO-SOCIAIS	28.500.000	168.557.000	197.057.000
0309217	TREINAMENTO DE RECURSOS HUMANOS		17.894.000	17.894.000
0309316	HABITAÇÕES URBANAS	1.000.000		1.000.000
0309323	PLANEJAMENTO URBANO	23.565.000		23.565.000
0310000	Ciência e tecnologia	120.038.700	651.630.300	771.669.000
0310021	ADMINISTRAÇÃO GERAL		158.452.000	158.452.000
0310025	EDIFICAÇÕES PÚBLICAS	5.000.000		5.000.000
0310054	PESQUISA CIENTÍFICA	91.038.700	260.000.000	351.038.700
0310055	PESQUISA TECNOLÓGICA	24.000.000	79.720.000	103.720.000
0310057	INFORMAÇÃO CIENTÍFICA E TECNOLÓGICA		25.155.000	25.155.000

C# 100

4100 - PRESIDENCIA DA REPUBLICA - ENTIDADES SUPERVISIONADAS RECURSOS DO TESOIRO
 DEMONSTRATIVO DE FUNCOES, PROGRAMAS, E SUBPROGRAMAS POR PROJETOS E ATIVIDADES

CÓDIGO	ESPECIFICAÇÃO	PROJETOS	ATIVIDADES	TOTAL
0310059	LEVANTAMENTO DO MEIO-AMBIENTE		125.303.300	125.303.300
0310411	COOPERACAO INTERNACIONAL		3.000.000	3.000.000
0800000	EDUCACAO E CULTURA		10.180.000	10.180.000
0843000	ENSINO DE SEGUNDO GRAU		2.883.000	2.883.000
0843197	FORMACAO PARA O SETOR SECUNDARIO		2.883.000	2.883.000
0844000	ENSINO SUPERIOR		7.297.000	7.297.000
0844205	ENSINO DE GRADUACAO		7.297.000	7.297.000
1500000	ASSISTENCIA E PREVIDENCIA		45.344.000	45.344.000
1582000	PREVIDENCIA		29.890.000	29.890.000
1582495	PREVIDENCIA SOCIAL A INATIVOS E PENSIONISTAS		29.890.000	29.890.000
1584000	PROGRAMA DE FORMACAO DO PATRIMONIO DO SERVIDOR PUBLICO		15.454.000	15.454.000
1584494	PREVIDENCIA SOCIAL AC SERVIDOR PUBLICO		15.454.000	15.454.000
TOTAL		291.060.700	1.934.094.300	2.225.155.000

C# 100

4100 - PRESIDENCIA DA REPUBLICA - ENTIDADES SUPERVISIONADAS RECURSOS DO TESOIRO
 DEMONSTRATIVO DA DESPESA POR FONTE DE RECURSOS, CONSOLIDANDO PROJETOS E ATIVIDADES
 4101 - FUNDAÇÃO INSTITUTO BRASILEIRO DE GEOGRAFIA E ESTATISTICA

CÓDIGO	ESPECIFICAÇÃO	PROJETOS	ATIVIDADES	TOTAL
00	ORDINARIO NAC VINCULADO	117.957.000	965.598.000	1.083.555.000
TOTAL		117.957.000	965.598.000	1.083.555.000

C# 100

4100 - PRESIDENCIA DA REPUBLICA - ENTIDADES SUPERVISIONADAS RECURSOS DO TESOIRO
 PROGRAMA DE TRABALHO RECURSOS ORDINARIOS
 4101 - FUNDAÇÃO INSTITUTO BRASILEIRO DE GEOGRAFIA E ESTATISTICA

CÓDIGO	ESPECIFICAÇÃO	PROJETOS	ATIVIDADES	TOTAL
	ADMINISTRACAO E PLANEJAMENTO			1.036.735.000
	ADMINISTRACAO			332.698.000
	ADMINISTRACAO GERAL			218.353.000
4101.03070211.603	REAPARELHAMENTO DA FUNDAÇÃO	6.811.000		
4101.03070213.627	CONSTRUCAO E REFORMA DE IMOVEIS	44.600.000		
4101.03070212.264	ADMINISTRACAO DA FUNDAÇÃO		166.942.000	
	PROCESSAMENTO DE DADOS			114.345.000
4101.03070242.558	MANUTENCAO E OPERACAO DO CENTRO DE INFORMATICA		114.345.000	
	PLANEJAMENTO GOVERNAMENTAL			704.037.000
	INFORMACOES GEOGRAFICAS E ESTATISTICAS			701.631.000
4101.03090443.628	CENTRALIZACAO DAS DIVISOES DE LEVANTAMENTOS GEODESICOS EM BRASILIA	1.000.000		
4101.03090443.632	DIVULGACAO ESTATISTICA, GEOGRAFICA E CARTOGRAFICA	65.546.000		
4101.03090444.091	PESQUISAS, ANALISE E DIVULGACAO ESTATISTICA		552.973.000	
4101.03090444.092	PESQUISAS, ANALISE E DIVULGACAO GEOGRAFICA E CARTOGRAFICA		82.112.000	
	TREINAMENTO DE RECURSOS HUMANOS			2.406.000

04100

4100 - PRESIDENCIA DA REPUBLICA - ENTIDADES SUPERVISIONADAS PROGRAMA DE TRABALHO	RECURSOS DO TESOIRO RECURSOS ORDINARIOS
4101 - FUNDAÇÃO INSTITUTO BRASILEIRO DE GEOGRAFIA E ESTATISTICA	

CÓDIGO	E S P E C I F I C A Ç Ã O	PROJETOS	ATIVIDADES	TOTAL
4101.03092172.560	APERFEIÇAMENTO DE PROFISSIONAIS DE ESTATISTICA DE ÁREAS ADMINISTRATIVAS		2.406.000	
	EDUCAÇÃO E CULTURA			<u>10.180.000</u>
	ENSINO DE SEGUNDO GRAU			<u>2.883.000</u>
	FORMAÇÃO PARA O SETOR SECUNDARIO			2.883.000
4101.08431572.263	FORMAÇÃO DE TÉCNICOS DE ESTATÍSTICAS		2.883.000	
	ENSINO SUPERIOR			<u>7.297.000</u>
	ENSINO DE GRADUAÇÃO			7.297.000
4101.08442052.559	ADMINISTRAÇÃO E MANUTENÇÃO DO ENSINO DE ESTATISTICA		7.297.000	
	ASSISTENCIA E PREVIDENCIA			<u>36.640.000</u>
	PREVIDENCIA			<u>28.940.000</u>
	PREVIDENCIA SOCIAL A INATIVOS E PENSIONISTAS			28.940.000
4101.15824952.015	ENCARGOS COM INATIVOS E PENSIONISTAS		28.940.000	
	PROGRAMA DE FORMAÇÃO DO PATRIMONIO DO SERVIDOR PUBLICO			<u>7.700.000</u>
	PREVIDENCIA SOCIAL AO SERVIDOR PUBLICO			7.700.000
4101.15844942.060	CONTRIBUIÇÃO PARA A FORMAÇÃO DO PATRIMONIO DO SERVIDOR PUBLICO		7.700.000	
TOTAL ➡		117.957.000	965.598.000	1.083.555.000

04100

4100 - PRESIDENCIA DA REPUBLICA - ENTIDADES SUPERVISIONADAS DEMONSTRATIVO DA DESPESA POR FONTE DE RECURSOS, CONSOLIDANDO PROJETOS E ATIVIDADES	RECURSOS DO TESOIRO
4102 - INSTITUTO DE PLANEJAMENTO ECONOMICO E SOCIAL	

CÓDIGO	E S P E C I F I C A Ç Ã O	PROJETOS	ATIVIDADES	TOTAL
00	ORDINARIO NÃO VINCULADO	53.065.000	298.935.000	352.000.000
TOTAL ➡		53.065.000	298.935.000	352.000.000

04100

4100 - PRESIDENCIA DA REPUBLICA - ENTIDADES SUPERVISIONADAS PROGRAMA DE TRABALHO	RECURSOS DO TESOIRO RECURSOS ORDINARIOS
4102 - INSTITUTO DE PLANEJAMENTO ECONOMICO E SOCIAL	

CÓDIGO	E S P E C I F I C A Ç Ã O	PROJETOS	ATIVIDADES	TOTAL
	ADMINISTRAÇÃO E PLANEJAMENTO			<u>349.198.000</u>
	ADMINISTRAÇÃO			<u>72.073.000</u>
	ADMINISTRAÇÃO GERAL			72.073.000
4102.03070212.122	MANUTENÇÃO DOS SERVIÇOS ADMINISTRATIVOS		72.073.000	
	ADMINISTRAÇÃO FINANCEIRA			<u>4.111.000</u>
	DÍVIDA EXTERNA			4.111.000
4102.03080342.027	AMORTIZAÇÃO E ENCARGOS DE FINANCIAMENTO		4.111.000	
	PLANEJAMENTO GOVERNAMENTAL			<u>273.014.000</u>
	PLANEJAMENTO E ORÇAMENTAÇÃO			35.904.000
4102.03090402.006	PROGRAMAÇÃO E ACOMPANHAMENTO DO ORÇAMENTO		31.904.000	
4102.03090404.085	DESENVOLVIMENTO DE METODOLOGIAS NA ÁREA DE PROGRAMAÇÃO E ORÇAMENTO		4.000.000	
	ESTUDOS E PESQUISAS ECONÔMICAS-SOCIAIS			197.057.000
4102.03090453.096	PROJETOS ESPECIAIS NA ÁREA DAS PESQUISAS ECONÔMICAS E SOCIAIS	28.500.000		

4100 - PRESIDENCIA DA REPUBLICA - ENTIDADES SUPERVISIONADAS	G31.00
PROGRAMA DE TRABALHO	RECURSOS DO TESOURO
4102 - INSTITUTO DE PLANEJAMENTO ECONOMICO E SOCIAL	RECURSOS ORDINARIOS

CÓDIGO	E S P E C I F I C A Ç Ã O	PROJETOS	ATIVIDADES	TOTAL
4102.03090452.005 4102.03090454.083 4102.03090454.064	CONDENAÇÃO DO PLANEJAMENTO PLANEJAMENTO E PESQUISAS SETORIAIS PESQUISAS ECONOMICAS E SOCIAIS		50.996.000 92.358.000 25.203.000	
4102.03092174.082	TREINAMENTO DE RECURSOS HUMANOS CAPACITAÇÃO DE RECURSOS HUMANOS PARA O DESENVOLVIMENTO ECONOMICO		15.488.000	15.488.000
4102.03093161.003	HABITAÇÕES URBANAS UNIDADES HABITACIONAIS EM BRASÍLIA	1.000.000		1.000.000
4102.03093233.631	PLANEJAMENTO URBANO PLANEJAMENTO E POLITICA DO DESENVOLVIMENTO URBANO	23.565.000		23.565.000
4102.15844942.060	ASSISTENCIA E PREVIDENCIA PROGRAMA DE FORMAÇÃO DO PATRIMONIO DO SERVIDOR PUBLICO PREVIDENCIA SOCIAL AO SERVIDOR PUBLICO CONTRIBUIÇÃO PARA A FORMAÇÃO DO PATRIMONIO DO SERVIDOR PUBLICO		2.802.000	<u>2.802.000</u> <u>2.802.000</u> 2.802.000

TOTAL	53.065.000	298.935.000	352.000.000
-------	------------	-------------	-------------

4100 - PRESIDENCIA DA REPUBLICA - ENTIDADES SUPERVISIONADAS	G31.00
DEMONSTRATIVO DA DESPESA POR FONTE DE RECURSOS, CONSOLIDANDO PROJETOS E ATIVIDADES	RECURSOS DO TESOURO
4103 - CONSELHO NACIONAL DE DESENVOLVIMENTO CIENTIFICO E TECNOLÓGICO	

CÓDIGO	E S P E C I F I C A Ç Ã O	PROJETOS	ATIVIDADES	TOTAL
00	ORDINARIO NAO VINCULADO	120.038.700	669.561.300	789.600.000

TOTAL	120.038.700	669.561.300	789.600.000
-------	-------------	-------------	-------------

4100 - PRESIDENCIA DA REPUBLICA - ENTIDADES SUPERVISIONADAS	G31.00
PROGRAMA DE TRABALHO	RECURSOS DO TESOURO
4103 - CONSELHO NACIONAL DE DESENVOLVIMENTO CIENTIFICO E TECNOLÓGICO	RECURSOS ORDINARIOS

CÓDIGO	E S P E C I F I C A Ç Ã O	PROJETOS	ATIVIDADES	TOTAL
	ADMINISTRAÇÃO E PLANEJAMENTO			<u>783.658.000</u>
	ADMINISTRAÇÃO FINANCEIRA			<u>12.029.000</u>
4103.03080342.027	CIVICA EXTERNA AMORTIZAÇÃO E ENCARGOS DE FINANCIAMENTO		12.029.000	12.029.000
	CIENTIA E TECNOLOGIA			<u>771.669.000</u>
4103.03100212.248	ADMINISTRAÇÃO GERAL COORDENAÇÃO DA POLITICA NACIONAL DE PESQUISAS		158.452.000	158.452.000
4103.03100251.574	EDIFICAÇÕES PÚBLICAS EDIFÍCIO-SEDE EM BRASÍLIA	5.000.000		5.000.000
4103.03100543.629 4103.03100544.443	PESQUISA CIENTIFICA PESQUISAS EM CIENCIAS BASICAS FOMENTO A PESQUISA FUNDAMENTAL	91.038.700	260.000.000	351.038.700
4103.03100553.006	PESQUISA TECNOLÓGICA PESQUISAS SOBRE O TROPICO SEMI-ARIDO	24.000.000		103.720.000

4100 - PRESIDENCIA DA REPUBLICA - ENTIDADES SUPERVISIONADAS	RECURSOS DO TESOURO
4103 - CONSELHO NACIONAL DE DESENVOLVIMENTO CIENTIFICO E TECNOLÓGICO	PROGRAMA DE TRABALHO RECURSOS ORDINARIOS

CÓDIGO	E S P E C I F I C A Ç Ã O	PROJETOS	ATIVIDADES	TOTAL
4103.03100552.250	PESQUISAS TECNICAS E CIENTIFICAS DO INSTITUTO NACIONAL DE PESQUISAS DA AMAZONIA		60.816.000	
4103.03100554.081	FOMENTO A PESQUISA APLICADA		18.904.000	
	INFORMAÇÃO CIENTIFICA E TECNOLÓGICA			25.155.000
4103.03100572.245	DIFUSÃO DE INFORMAÇÃO EM CIENCIA E TECNOLOGIA		25.155.000	
	LEVANTAMENTO DO MEIO-AMBIENTE			125.303.300
4103.03100592.246	PESQUISAS TECNICAS E CIENTIFICAS ATRAVES DO INSTITUTO DE PESQUISAS ESPACIAIS		125.303.300	
	COOPERAÇÃO INTERNACIONAL			3.000.000
4103.03104112.038	PARTICIPAÇÃO EM ORGANISMOS INTERNACIONAIS		3.000.000	
	ASSISTENCIA E PREVIDENCIA			<u>5.902.000</u>
	PREVIDENCIA			950.000
	PREVIDENCIA SOCIAL A INATIVOS E PENSIONISTAS			950.000
4103.15824952.015	ENCARGOS COM INATIVOS E PENSIONISTAS		950.000	
	PROGRAMA DE FORMAÇÃO DO PATRIMONIO DO SERVIDOR PUBLICO			4.952.000
	PREVIDENCIA SOCIAL AO SERVIDOR PUBLICO			4.952.000
4103.15844942.060	CONTRIBUIÇÃO PARA A FORMAÇÃO DO PATRIMONIO DO SERVIDOR PUBLICO		4.952.000	
TOTAL ➔		120.038.700	669.561.300	789.600.000

MINISTÉRIO DA AERONÁUTICA —

Entidades Supervisionadas

4200 - MINISTERIO DA AERONAUTICA - ENTIDADES SUPERVISIONADAS Gr 1,00				
DEMONSTRATIVO DA DESPESA POR UNIDADES ORÇAMENTARIAS, CONFORME O VINCULO COM OS RECURSOS RECURSOS DO TESOURO				

CÓDIGO	ESPECIFICAÇÃO	ORDINARIOS	VINCULADOS	TOTAL
4201	EMPRESA BRASILEIRA DE INFRA-ESTRUTURA AEROPORTUARIA	51.400.000	115.682.800	167.082.800

TOTAL ➡

	51.400.000	115.682.800	167.082.800
--	------------	-------------	-------------

4200 - MINISTERIO DA AERONAUTICA - ENTIDADES SUPERVISIONADAS Gr 1,00				
DEMONSTRATIVO DE FUNÇÕES, PROGRAMAS, E SUBPROGRAMAS POR PROJETOS E ATIVIDADES RECURSOS DO TESOURO				

CÓDIGO	ESPECIFICAÇÃO	PROJETOS	ATIVIDADES	TOTAL
1600000	TRANSPORTE		167.082.800	167.082.800
1608000	ADMINISTRAÇÃO FINANCEIRA		115.682.800	115.682.800
1608034	DÍVIDA EXTERNA		115.682.800	115.682.800
1687000	TRANSPORTE AEREO		51.400.000	51.400.000
1687523	INFRAESTRUTURA AEROPORTUARIA		51.400.000	51.400.000

TOTAL ➡

		167.082.800	167.082.800
--	--	-------------	-------------

4200 - MINISTERIO DA AERONAUTICA - ENTIDADES SUPERVISIONADAS Gr 1,00				
DEMONSTRATIVO DA DESPESA POR FONTE DE RECURSOS, CONSOLIDANDO PROJETOS E ATIVIDADES RECURSOS DO TESOURO				
4201 - EMPRESA BRASILEIRA DE INFRA-ESTRUTURA AEROPORTUARIA				

CÓDIGO	ESPECIFICAÇÃO	PROJETOS	ATIVIDADES	TOTAL
00 04	ORDINARIO NAO VINCULADO IMPOSTO UNICO SOBRE LUBRIFICANTES E COMBUSTIVEIS LIQUIDOS E GASOSOS		51.400.000	51.400.000
			115.682.800	115.682.800

TOTAL ➡

		167.082.800	167.082.800
--	--	-------------	-------------

4200 - MINISTERIO DA AERONAUTICA - ENTIDADES SUPERVISIGNADAS	RECURSOS DO TESOURO
PROGRAMA DE TRABALHO	RECURSOS ORDINARIOS E VINCULADOS
4201 EMPRESA BRASILEIRA DE INFRA-ESTRUTURA AEROPORTUARIA	

CÓDIGO	E S P E C I F I C A Ç Ã O	PROJETOS	ATIVIDADES	TOTAL
	TRANSPORTE			167.082.800
	ADMINISTRAÇÃO FINANCEIRA			115.682.800
	DIVIDA EXTERNA			115.682.800
4201.16080342.027	* AMORTIZAÇÃO E ENCARGOS DE FINANCIAMENTO		115.682.800	
	TRANSPORTE AEREO			51.400.000
	INFRAESTRUTURA AEROPORTUARIA			51.400.000
4201.16875232.575	ADMINISTRAÇÃO DE AEROPORTOS		51.400.000	

* RECURSOS VINCULADOS

TOTAL

	167.082.800	167.082.800
--	-------------	-------------

MINISTÉRIO DA AGRICULTURA —

Entidades Supervisionadas

09/100

4300 - MINISTERIO DA AGRICULTURA - ENTIDADES SUPERVISIONADAS
DEMONSTRATIVO DA DESPESA POR UNIDADES ORÇAMENTARIAS, CONFORME O VINCULO COM OS RECURSOS RECURSOS DO TESOURO

CÓDIGO	ESPECIFICAÇÃO	ORDINÁRIOS	VINCULADOS	TOTAL
4301	SUPERINTENDENCIA NACIONAL DO ABASTECIMENTO	94.022.400		94.022.400
4302	SUPERINTENDENCIA DO DESENVOLVIMENTO DA PESCA	75.231.400		75.231.400
4303	INSTITUTO NACIONAL DE COLONIZAÇÃO E REFORMA AGRÁRIA	173.499.200		173.499.200
4304	INSTITUTO BRASILEIRO DE DESENVOLVIMENTO FLORESTAL	104.623.900		104.623.900
4305	COMISSÃO DE FINANCIAMENTO DA PRODUÇÃO	20.946.500		20.946.500
4306	EMPRESA BRASILEIRA DE PESQUISA AGROPECUÁRIA	421.031.300		421.031.300
4310	EMPRESA BRASILEIRA DE ASSISTÊNCIA TÉCNICA E EXTENSÃO RURAL	534.254.900		534.254.900

TOTAL ➡ 1.423.609.600 1.423.609.600

09/100

4300 - MINISTERIO DA AGRICULTURA - ENTIDADES SUPERVISIONADAS
DEMONSTRATIVO DE FUNÇÕES, PROGRAMAS, E SUBPROGRAMAS POR PROJETOS E ATIVIDADES RECURSOS DO TESOURO

CÓDIGO	ESPECIFICAÇÃO	PROJETOS	ATIVIDADES	TOTAL
0400000	AGRICULTURA	98.826.100	1.302.142.900	1.400.969.000
0407000	ADMINISTRAÇÃO		142.257.800	142.257.800
0407021	ADMINISTRAÇÃO GERAL		142.257.800	142.257.800
0410000	CIÊNCIA E TECNOLOGIA		415.031.300	415.031.300
0410054	PESQUISA CIENTÍFICA		415.031.300	415.031.300
0413000	ORGANIZAÇÃO AGRÁRIA		133.429.200	133.429.200
0413021	ADMINISTRAÇÃO GERAL		133.429.200	133.429.200
0414000	PRODUÇÃO VEGETAL		20.626.500	20.626.500
0414098	EXECUÇÃO DA POLÍTICA DE PREÇOS AGRÍCOLAS		20.626.500	20.626.500
0415000	PRODUÇÃO ANIMAL	36.556.100	36.955.300	73.511.400
0415089	DESENVOLVIMENTO DA PESCA	36.556.100	36.955.300	73.511.400
0416000	ABASTECIMENTO		91.638.400	91.638.400
0416042	ORDENAMENTO ECONÔMICO-FINANCEIRO		91.638.400	91.638.400
0417000	PRESERVAÇÃO DE RECURSOS NATURAIS RENOVÁVEIS	22.200.000	78.389.900	100.589.900
0417021	ADMINISTRAÇÃO GERAL		78.389.900	78.389.900
0417104	REFLORESTAMENTO	22.200.000		22.200.000
0418000	PROMOÇÃO E EXTENSÃO RURAL	40.070.000	383.814.500	423.884.500
0418110	COOPERATIVISMO	22.290.000		22.290.000
0418111	EXTENSÃO RURAL		383.814.500	383.814.500
0418269	ELETRIFICAÇÃO RURAL	17.780.000		17.780.000
1500000	ASSISTÊNCIA E PREVIDÊNCIA		22.640.600	22.640.600
1584000	PROGRAMA DE FORMAÇÃO DE PATRIMÔNIO DO SERVIDOR PÚBLICO		22.640.600	22.640.600
1584494	PREVIDÊNCIA SOCIAL AO SERVIDOR PÚBLICO		22.640.600	22.640.600

TOTAL ➡ 98.826.100 1.324.783.500 1.423.609.600

C1300

4300 - MINISTERIO DA AGRICULTURA - ENTIDADES SUPERVISIONADAS
 DEMONSTRATIVO DA DESPESA POR FONTE DE RECURSOS, CONSOLIDANDO PROJETOS E ATIVIDADES RECURSOS DO TESOIRO
 4301 - SUPERINTENDENCIA NACIONAL DO ABASTECIMENTO

CÓDIGO	ESPECIFICAÇÃO	PROJETOS	ATIVIDADES	TOTAL
00	ORDINARIO NÃO VINCULADO		94.022.400	94.022.400
TOTAL			94.022.400	94.022.400

C13100

4300 - MINISTERIO DA AGRICULTURA - ENTIDADES SUPERVISIONADAS
 PROGRAMA DE TRABALHO RECURSOS DO TESOIRO
 4301 - SUPERINTENDENCIA NACIONAL DO ABASTECIMENTO RECURSOS ORDINARIOS

CÓDIGO	ESPECIFICAÇÃO	PROJETOS	ATIVIDADES	TOTAL
4301.04160422.059	AGRICULTURA			<u>91.638.400</u>
	ABASTECIMENTO			<u>91.638.400</u>
	ORDENAMENTO ECONOMICO-FINANCEIRO PROMOCAO E CONTROLE DO ABASTECIMENTO		91.638.400	91.638.400
4301.15844942.060	ASSISTENCIA E PREVIDENCIA			<u>2.384.000</u>
	PROGRAMA DE FORMACAO DO PATRIMONIO DO SERVIDOR PUBLICO			<u>2.384.000</u>
	PREVIDENCIA SOCIAL AO SERVIDOR PUBLICO			2.384.000
	CONTRIBUICAO PARA A FORMACAO DO PATRIMONIO DO SERVIDOR PUBLICO		2.384.000	
TOTAL			94.022.400	94.022.400

C13100

4300 - MINISTERIO DA AGRICULTURA - ENTIDADES SUPERVISIONADAS
 DEMONSTRATIVO DA DESPESA POR FONTE DE RECURSOS, CONSOLIDANDO PROJETOS E ATIVIDADES RECURSOS DO TESOIRO
 4302 - SUPERINTENDENCIA DO DESENVOLVIMENTO DA PESCA

CÓDIGO	ESPECIFICAÇÃO	PROJETOS	ATIVIDADES	TOTAL
00	ORDINARIO NÃO VINCULADO	36.556.100	38.675.300	75.231.400
TOTAL		36.556.100	38.675.300	75.231.400

C13100

4300 - MINISTERIO DA AGRICULTURA - ENTIDADES SUPERVISIONADAS
 PROGRAMA DE TRABALHO RECURSOS DO TESOIRO
 4302 - SUPERINTENDENCIA DO DESENVOLVIMENTO DA PESCA RECURSOS ORDINARIOS

CÓDIGO	ESPECIFICAÇÃO	PROJETOS	ATIVIDADES	TOTAL
4302.04150891.594 4302.04150892.062	AGRICULTURA			<u>73.511.400</u>
	PRODUCAO ANIMAL			<u>73.511.400</u>
	DESENVOLVIMENTO DA PESCA			73.511.400
	FORTELECIMENTO DO SETOR PESQUEIRO COORDENACAO DA POLITICA DO DESENVOLVIMENTO DA PESCA	36.556.100	36.955.300	
4302.15844942.060	ASSISTENCIA E PREVIDENCIA			<u>1.720.000</u>
	PROGRAMA DE FORMACAO DO PATRIMONIO DO SERVIDOR PUBLICO			<u>1.720.000</u>
	PREVIDENCIA SOCIAL AO SERVIDOR PUBLICO			1.720.000
	CONTRIBUICAO PARA A FORMACAO DO PATRIMONIO DO SERVIDOR PUBLICO		1.720.000	
TOTAL		36.556.100	38.675.300	75.231.400

01100

4300 - MINISTERIO DA AGRICULTURA - ENTIDADES SUPERVISIONADAS
 DEMONSTRATIVO DA DESPESA POR FONTE DE RECURSOS, CONSOLIDANDO PROJETOS E ATIVIDADES RECURSOS DO TESOURO
 4303 - INSTITUTO NACIONAL DE COLONIZACAO E REFORMA AGRARIA

CÓDIGO	ESPECIFICAÇÃO	PROJETOS	ATIVIDADES	TOTAL
00	ORDINARIO NAC VINCULADO	40.070.000	133.429.200	173.499.200

TOTAL ➡

40.070.000	133.429.200	173.499.200
------------	-------------	-------------

01100

4300 - MINISTERIO DA AGRICULTURA - ENTIDADES SUPERVISIONADAS
 PROGRAMA DE TRABALHO RECURSOS DO TESOURO
 4303 - INSTITUTO NACIONAL DE COLONIZACAO E REFORMA AGRARIA RECURSOS ORDINARIOS

CÓDIGO	ESPECIFICAÇÃO	PROJETOS	ATIVIDADES	TOTAL
	AGRICULTURA			173.499.200
	ORGANIZACAO AGRARIA			133.429.200
	ADMINISTRACAO GERAL			133.429.200
4303.04130212.066	COORDENACAO DA POLITICA DE COLONIZACAO E REFORMA AGRARIA		133.429.200	
	PROMOCAO E EXTENSÃO RURAL			40.070.000
	COOPERATIVISMO			22.290.000
4303.04131101.661	FORTALECIMENTO E INTEGRACAO DO SISTEMA COOPERATIVISTA	22.290.000		
	ELETRIFICACAO RURAL			17.780.000
4303.04132691.034	EXPANSÃO DE PEDES E LINHAS DE ELETRIFICACAO RURAL	17.780.000		

TOTAL ➡

40.070.000	133.429.200	173.499.200
------------	-------------	-------------

01100

4300 - MINISTERIO DA AGRICULTURA - ENTIDADES SUPERVISIONADAS
 DEMONSTRATIVO DA DESPESA POR FONTE DE RECURSOS, CONSOLIDANDO PROJETOS E ATIVIDADES RECURSOS DO TESOURO
 4304 - INSTITUTO BRASILEIRO DE DESENVOLVIMENTO FLORESTAL

CÓDIGO	ESPECIFICAÇÃO	PROJETOS	ATIVIDADES	TOTAL
00	ORDINARIO NAO VINCULADO	22.200.000	82.423.900	104.623.900

TOTAL ➡

22.200.000	82.423.900	104.623.900
------------	------------	-------------

01100

4300 - MINISTERIO DA AGRICULTURA - ENTIDADES SUPERVISIONADAS
 PROGRAMA DE TRABALHO RECURSOS DO TESOURO
 4304 - INSTITUTO BRASILEIRO DE DESENVOLVIMENTO FLORESTAL RECURSOS ORDINARIOS

CÓDIGO	ESPECIFICAÇÃO	PROJETOS	ATIVIDADES	TOTAL
	AGRICULTURA			100.589.900
	PRESERVACAO DE RECURSOS NATURAIS RENOVAVEIS			100.589.900
	ADMINISTRACAO GERAL			78.389.900
4304.04170212.069	COORDENACAO DA POLITICA DO DESENVOLVIMENTO FLORESTAL		78.389.900	
	REFLORESTAMENTO			22.200.000
4304.04171041.035	DESENVOLVIMENTO FLORESTAL	22.200.000		
	ASSISTENCIA E PREVIDENCIA			4.034.000
	PROGRAMA DE FORMACAO DO PATRIMONIO DO SERVIDOR PUBLICO			4.034.000
	PREVIDENCIA SOCIAL AO SERVIDOR PUBLICO			4.034.000
4304.15844942.060	CONTRIBUICAO PARA A FORMACAO DO PATRIMONIO DO SERVIDOR PUBLICO		4.034.000	

TOTAL ➡

22.200.000	82.423.900	104.623.900
------------	------------	-------------

C41.00

4300 - MINISTERIO DA AGRICULTURA - ENTIDADES SUPERVISIONADAS
 DEMONSTRATIVO DA DESPESA POR FONTE DE RECURSOS, CONSOLIDANDO PROJETOS E ATIVIDADES RECURSOS DO TESOIRO
 4305 - COMISSAO DE FINANCIAMENTO DA PRODUCAO

CÓDIGO	ESPECIFICAÇÃO	PROJETOS	ATIVIDADES	TOTAL
00	ORDINARIO NÃO VINCULADO		20.946.500	20.946.500
TOTAL			20.946.500	20.946.500

C41.00

4300 - MINISTERIO DA AGRICULTURA - ENTIDADES SUPERVISIONADAS
 PROGRAMA DE TRABALHO RECURSOS DO TESOIRO
 RECURSOS ORDINARIOS
 4305 - COMISSAO DE FINANCIAMENTO DA PRODUCAO

CÓDIGO	ESPECIFICAÇÃO	PROJETOS	ATIVIDADES	TOTAL
	AGRICULTURA			<u>20.626.500</u>
	PRODUCAO VEGETAL			<u>20.626.500</u>
	EXECUCAO DA POLITICA DE PRECOS AGRICOLAS			20.626.500
	COORDENACAO DA POLITICA DOS PRECOS MINIMOS		20.626.500	
4305.04140982.070				
	ASSISTENCIA E PREVIDENCIA			<u>320.000</u>
	PROGRAMA DE FORMACAO DO PATRIMONIO DO SERVIDOR PUBLICO			<u>320.000</u>
	PREVIDENCIA SOCIAL AO SERVIDOR PUBLICO			320.000
4305.15844942.060				
	CONTRIBUICAO PARA A FORMACAO DO PATRIMONIO DO SERVIDOR PUBLICO		320.000	
TOTAL			20.946.500	20.946.500

C41.00

4300 - MINISTERIO DA AGRICULTURA - ENTIDADES SUPERVISIONADAS
 DEMONSTRATIVO DA DESPESA POR FONTE DE RECURSOS, CONSOLIDANDO PROJETOS E ATIVIDADES RECURSOS DO TESOIRO
 4306 - EMPRESA BRASILEIRA DE PESQUISA AGROPECUARIA

CÓDIGO	ESPECIFICAÇÃO	PROJETOS	ATIVIDADES	TOTAL
00	ORDINARIO NÃO VINCULADO		421.031.300	421.031.300
TOTAL			421.031.300	421.031.300

C41.00

4300 - MINISTERIO DA AGRICULTURA - ENTIDADES SUPERVISIONADAS
 PROGRAMA DE TRABALHO RECURSOS DO TESOIRO
 RECURSOS ORDINARIOS
 4306 - EMPRESA BRASILEIRA DE PESQUISA AGROPECUARIA

CÓDIGO	ESPECIFICAÇÃO	PROJETOS	ATIVIDADES	TOTAL
	AGRICULTURA			<u>415.031.300</u>
	CIENCIA E TECNOLOGIA			<u>415.031.300</u>
	PESQUISA CIENTIFICA			415.031.300
	DESENVOLVIMENTO DE PESQUISAS NO SETOR AGROPECUARIO		415.031.300	
4306.04100542.033				
	ASSISTENCIA E PREVIDENCIA			<u>6.000.000</u>
	PROGRAMA DE FORMACAO DO PATRIMONIO DO SERVIDOR PUBLICO			<u>6.000.000</u>
	PREVIDENCIA SOCIAL AO SERVIDOR PUBLICO			6.000.000
4306.15844942.060				
	CONTRIBUICAO PARA A FORMACAO DO PATRIMONIO DO SERVIDOR PUBLICO		6.000.000	
TOTAL			421.031.300	421.031.300

4300 - MINISTERIO DA AGRICULTURA - ENTIDADES SUPERVISIONADAS
 DEMONSTRATIVO DA DESPESA POR FONTE DE RECURSOS, CONSOLIDANDO PROJETOS E ATIVIDADES RECURSOS DO TESOURO
 4310 - EMPRESA BRASILEIRA DE ASSISTENCIA TECNICA E EXTENSÃO RURAL

CÓDIGO	ESPECIFICAÇÃO	PROJETOS	ATIVIDADES	TOTAL
00	ORDINARIO NÃO VINCULADO		534.254.900	534.254.900
TOTAL			534.254.900	534.254.900

4300 - MINISTERIO DA AGRICULTURA - ENTIDADES SUPERVISIONADAS
 PROGRAMA DE TRABALHO RECURSOS DO TESOURO
 4310 - EMPRESA BRASILEIRA DE ASSISTENCIA TECNICA E EXTENSÃO RURAL RECURSOS ORDINARIOS

CÓDIGO	ESPECIFICAÇÃO	PROJETOS	ATIVIDADES	TOTAL
	AGRICULTURA			526.072.300
	ADMINISTRAÇÃO			142.257.800
	ADMINISTRAÇÃO GERAL			142.257.800
4310.04070214.407	COORDENAÇÃO DE ASSISTENCIA TECNICA E EXTENSÃO RURAL		142.257.800	
	PROMOÇÃO E EXTENSÃO RURAL			383.814.500
	EXTENSÃO RURAL			383.814.500
4310.04191114.096	SISTEMA BRASILEIRO DE ASSISTENCIA TECNICA E EXTENSÃO RURAL		383.814.500	
	ASSISTENCIA E PREVIDENCIA			8.182.600
	PROGRAMA DE FORMAÇÃO DO PATRIMONIO DO SERVIDOR PUBLICO			8.182.600
	PREVIDENCIA SOCIAL AO SERVIDOR PUBLICO			8.182.600
4310.15944942.060	CONTRIBUIÇÃO PARA A FORMAÇÃO DO PATRIMONIO DO SERVIDOR PUBLICO		8.182.600	
TOTAL			534.254.900	534.254.900

MINISTÉRIO DAS COMUNICAÇÕES —

Entidades Supervisionadas

C\$ 1,00

4400 - MINISTERIO DAS COMUNICACOES - ENTIDADES SUPERVISIONADAS				
DEMONSTRATIVO DA DESPESA POR UNIDADES ORCAMENTARIAS, CONFORME O VINCULO COM OS RECURSOS RECURSOS DO TESOURO				
CÓDIGO	ESPECIFICAÇÃO	ORDINARIOS	VINCULADOS	TOTAL
4401	EMPRESA BRASILEIRA DE CORREIOS E TELEGRAFOS	926.307.000		926.307.000
4402	EMPRESA BRASILEIRA DE RADIODIFUSÃO	213.026.800		213.026.800
TOTAL		1.139.333.800		1.139.333.800

C\$ 1,00

4400 - MINISTERIO DAS COMUNICACOES - ENTIDADES SUPERVISIONADAS				
DEMONSTRATIVO DE FUNCOES, PROGRAMAS, E SUBPROGRAMAS POR PROJETOS E ATIVIDADES RECURSOS DO TESOURO				
CÓDIGO	ESPECIFICAÇÃO	PROJETOS	ATIVIDADES	TOTAL
0500000	COMUNICACOES	173.086.000	966.247.800	1.139.333.800
0507000	ADMINISTRACAO		660.000.000	660.000.000
0507021	ADMINISTRACAO GERAL		660.000.000	660.000.000
0508000	ADMINISTRACAO FINANCEIRA		28.100.000	28.100.000
0508034	DIVIDA EXTERNA		28.100.000	28.100.000
0521000	COMUNICACOES POSTAIS	81.107.000	180.531.000	261.638.000
0521127	SERVICOS POSTAIS CONVENCIONAIS	81.107.000	180.531.000	261.638.000
0522000	TELECOMUNICACOES	91.979.000	97.616.800	189.595.800
0522021	ADMINISTRACAO GERAL		97.616.800	97.616.800
0522135	TELEGRAFIA	4.669.000		4.669.000
0522137	RADIODIFUSAO	87.310.000		87.310.000
TOTAL		173.086.000	966.247.800	1.139.333.800

C\$ 1,00

4400 - MINISTERIO DAS COMUNICACOES - ENTIDADES SUPERVISIONADAS				
DEMONSTRATIVO DA DESPESA POR FONTE DE RECURSOS, CONSOLIDANDO PROJETOS E ATIVIDADES RECURSOS DO TESOURO				
4401 - EMPRESA BRASILEIRA DE CORREIOS E TELEGRAFOS				
CÓDIGO	ESPECIFICAÇÃO	PROJETOS	ATIVIDADES	TOTAL
00	ORDINARIO NAO VINCULADO	85.776.000	840.531.000	926.307.000
TOTAL		85.776.000	840.531.000	926.307.000

4400 - MINISTERIO DAS COMUNICACOES - ENTIDADES SUPERVISIONADAS PROGRAMA DE TRABALHO	RECURSOS DO TESOURO RECURSOS ORDINARIOS
--	--

CÓDIGO	E S P E C I F I C A Ç Ã O	PROJETOS	ATIVIDADES	TOTAL
	COMUNICAÇÕES			<u>926.307.000</u>
	ADMINISTRAÇÃO			<u>660.000.000</u>
	ADMINISTRAÇÃO GERAL			660.000.000
4401.05070214.374	ENCARGOS COM PESSOAL REMANESCENTE DO EXTINTO DEPARTAMENTO DE CORREIOS E TELEGRAFOS - DCT		660.000.000	
	COMUNICAÇÕES POSTAIS			<u>261.638.000</u>
	SERVIÇOS POSTAIS CONVENCIONAIS			261.638.000
4401.05211271.054	INSTALAÇÃO DE AGENCIAS POSTAIS	14.828.000		
4401.05211271.056	MODERNIZAÇÃO DO SERVIÇO POSTAL NA ÁREA METROPOLITANA DO GRANDE RIO	66.279.000		
4401.05211272.075	MANUTENÇÃO DO SERVIÇO POSTAL CONVENCIONAL		180.531.000	
	TELECOMUNICAÇÕES			<u>4.669.000</u>
	TELEGRAFIA			4.669.000
4401.05221353.273	MODERNIZAÇÃO DA REDE NACIONAL DE TELEGRAFIA	4.669.000		

TOTAL	85.776.000	840.531.000	926.307.000
-------	------------	-------------	-------------

4400 - MINISTERIO DAS COMUNICACOES - ENTIDADES SUPERVISIONADAS DEMONSTRATIVO DA DESPESA POR FONTE DE RECURSOS, CONSOLIDANDO PROJETOS E ATIVIDADES	RECURSOS DO TESOURO
--	---------------------

CÓDIGO	E S P E C I F I C A Ç Ã O	PROJETOS	ATIVIDADES	TOTAL
00	ORDINARIO NAO VINCULADO	87.310.000	125.716.800	213.026.800

TOTAL	87.310.000	125.716.800	213.026.800
-------	------------	-------------	-------------

4400 - MINISTERIO DAS COMUNICACOES - ENTIDADES SUPERVISIONADAS PROGRAMA DE TRABALHO	RECURSOS DO TESOURO RECURSOS ORDINARIOS
--	--

CÓDIGO	E S P E C I F I C A Ç Ã O	PROJETOS	ATIVIDADES	TOTAL
	COMUNICAÇÕES			<u>213.026.800</u>
	ADMINISTRAÇÃO FINANCEIRA			<u>28.100.000</u>
	CIVICA EXTERNA			28.100.000
4402.05080342.027	AMORTIZAÇÃO E ENCARGOS DE FINANCIAMENTO		28.100.000	
	TELECOMUNICAÇÕES			<u>184.926.800</u>
	ADMINISTRAÇÃO GERAL			97.616.800
4402.05220214.373	COORDENAÇÃO E MANUTENÇÃO DOS SERVIÇOS DE RADIODIFUSÃO		97.616.800	
	RADIODIFUSÃO			87.310.000
4402.05221373.525	IMPLANTAÇÃO DO PARQUE DE TRANSMISSORES	9.300.000		
4402.05221373.526	MODERNIZAÇÃO DE EQUIPAMENTO E INSTALAÇÕES	22.100.000		
4402.05221373.527	IMPLANTAÇÃO DE ESTACIONES DE RADIODIFUSÃO NA AMAZONIA	19.450.000		
4402.05221373.561	IMPLANTAÇÃO DO SISTEMA DE ALTA POTENCIA	36.460.000		

TOTAL	87.310.000	125.716.800	213.026.800
-------	------------	-------------	-------------

MINISTÉRIO DA EDUCAÇÃO E CULTURA —

Entidades Supervisionadas

04.00

4500 - MINISTERIO DA EDUCACAO E CULTURA - ENTIDADES SUPERVISIONADAS
DEMONSTRATIVO DA DESPESA POR UNIDADES ORÇAMENTARIAS, CONFORME O VINCULO COM OS RECURSOS RECURSOS DO TERCULO

CÓDIGO	ESPECIFICAÇÃO	ORDINÁRIOS	VINCULADOS	TOTAL
4501	FUNDAÇÃO MOVIMENTO BRASILEIRO DE ALFABETIZAÇÃO	1.829.400		1.829.400
4502	FUNDO NACIONAL DE DESENVOLVIMENTO DA EDUCAÇÃO	717.438.700	1.800.000.000	2.517.438.700
4503	FUNDAÇÃO NACIONAL DE MATERIAL ESCOLAR	23.794.000		23.794.000
4504	FUNDAÇÃO CASA DE RUY BARBOSA	10.334.000		10.334.000
4505	INSTITUTO JOAQUIM NABUCO DE PESQUISAS SOCIAIS	30.189.000		30.189.000
4506	FUNDAÇÃO CENTRO BRASILEIRO DE TV EDUCATIVA	24.484.800		24.484.800
4507	COLEGIO PEDRO II	94.392.300		94.392.300
4508	ESCLA TÉCNICA FEDERAL DE ALAGOAS	20.409.900		20.409.900
4509	ESCOLA TÉCNICA FEDERAL DO AMAZONAS	23.487.600		23.487.600
4510	ESCOLA TÉCNICA FEDERAL DA BAHIA	37.397.100		37.397.100
4511	ESCOLA TÉCNICA FEDERAL DE CAMPOS	26.308.700		26.308.700
4512	ESCOLA TÉCNICA FEDERAL DO CEARÁ	18.997.400		18.997.400
4513	ESCLA TÉCNICA FEDERAL CELSO SUCKOW DA FONSECA	55.513.200		55.513.200
4514	ESCOLA TÉCNICA FEDERAL DO ESPÍRITO SANTO	33.766.800		33.766.800
4515	ESCOLA TÉCNICA FEDERAL DE GOIÁS	22.117.300		22.117.300
4516	ESCLA TÉCNICA FEDERAL DO MARANHÃO	23.160.000		23.160.000
4517	ESCOLA TÉCNICA FEDERAL DE MATO GROSSO	16.916.200		16.916.200
4518	ESCLA TÉCNICA FEDERAL DE MINAS GERAIS	44.003.000		44.003.000
4519	ESCOLA TÉCNICA FEDERAL DE OURO PRETO	9.001.300		9.001.300
4520	ESCOLA TÉCNICA FEDERAL DO PARÁ	35.818.300		35.818.300
4521	ESCLA TÉCNICA FEDERAL DA PARAÍBA	17.919.800		17.919.800
4522	ESCOLA TÉCNICA FEDERAL DO PARANÁ	49.084.000		49.084.000
4523	ESCLA TÉCNICA FEDERAL DE PELOTAS	27.438.100		27.438.100
4524	ESCOLA TÉCNICA FEDERAL DE PERNAMBUCO	34.019.100		34.019.100
4525	ESCOLA TÉCNICA FEDERAL DO PIAUÍ	19.606.700		19.606.700
4526	ESCLA TÉCNICA FEDERAL DE QUÍMICA - RJ	6.821.700		6.821.700
4527	ESCOLA TÉCNICA FEDERAL DO RIO GRANDE DO NORTE	23.307.900		23.307.900
4528	ESCOLA TÉCNICA FEDERAL DE SANTA CATARINA	21.292.900		21.292.900
4529	ESCOLA TÉCNICA FEDERAL DE SÃO PAULO	29.262.000		29.262.000
4530	ESCLA TÉCNICA FEDERAL DE SERGIPE	19.971.700		19.971.700
4531	FUNDAÇÃO CENTRO NACIONAL DE APERFEIÇOAMENTO DE PESSOAL PARA FORMAÇÃO PROFISSIONAL	32.551.100		32.551.100
4532	ESCLA DE FARMÁCIA E ODONTOLOGIA DE ALFENAS	15.397.000		15.397.000
4533	ESCOLA FEDERAL DE ENGENHARIA DE ITAJUBÁ	30.385.600		30.385.600
4534	ESCLA PAULISTA DE MEDICINA	95.164.300		95.164.300
4535	ESCLA SUPERIOR DE AGRICULTURA DE LAVRAS	30.957.100		30.957.100
4536	ESCLA SUPERIOR DE AGRICULTURA DE MOSSORÓ	15.787.600		15.787.600
4537	FACULDADE DE CIÊNCIAS AGRÁRIAS DO PARÁ	24.445.400		24.445.400
4538	FACULDADE DE MEDICINA DO TRIÂNGULO MINEIRO	18.866.000		18.866.000
4539	FACULDADE DE ODONTOLOGIA DE DIAMANTINA	6.188.900		6.188.900
4540	FEDERAÇÃO DAS ESCOLAS FEDERAIS ISOLADAS DO ESTADO DO RIO DE JANEIRO	83.811.000		83.811.000

4500 - MINISTERIO DA EDUCACAO E CULTURA - ENTIDADES SUPERVISIONADAS
 DEMONSTRATIVO DA DESPESA POR UNIDADES ORCAMENTARIAS, CONFORME O VINCULO COM OS RECURSOS RECURSOS DO TESOURO

CÓDIGO	E S P E C I F I C A Ç Ã O	ORDINARIOS	VINCULADOS	TOTAL
4541	FUNDAÇÃO UNIVERSIDADE DO AMAZONAS	82.269.400		82.269.400
4542	FUNDAÇÃO UNIVERSIDADE DE BRASÍLIA	209.343.400		209.343.400
4543	FUNDAÇÃO UNIVERSIDADE DO MARANHÃO	107.023.200		107.023.200
4544	FUNDAÇÃO UNIVERSIDADE DO RIO GRANDE - RS	44.861.800		44.861.800
4545	FUNDAÇÃO UNIVERSIDADE DE UBERLÂNDIA	49.482.500		49.482.500
4546	FUNDAÇÃO UNIVERSIDADE FEDERAL DO ACRE	21.969.800		21.969.800
4547	FUNDAÇÃO UNIVERSIDADE FEDERAL DE MATO GROSSO	65.524.500		65.524.500
4548	FUNDAÇÃO UNIVERSIDADE FEDERAL DE OURO PRETO	33.332.900		33.332.900
4549	FUNDAÇÃO UNIVERSIDADE FEDERAL DE PELOTAS	99.498.900		99.498.900
4550	FUNDAÇÃO UNIVERSIDADE FEDERAL DO PIAUÍ	56.480.400		56.480.400
4551	FUNDAÇÃO UNIVERSIDADE FEDERAL DE SÃO CARLOS	55.642.400		55.642.400
4552	FUNDAÇÃO UNIVERSIDADE FEDERAL DE SERGIPE	68.984.100		68.984.100
4553	FUNDAÇÃO UNIVERSIDADE FEDERAL DE VIÇOSA	124.991.200		124.991.200
4554	UNIVERSIDADE FEDERAL DE ALAGOAS	78.698.300		78.698.300
4555	UNIVERSIDADE FEDERAL DA BAHIA	286.810.000		286.810.000
4556	UNIVERSIDADE FEDERAL DO CEARÁ	251.387.800		251.387.800
4557	UNIVERSIDADE FEDERAL DO ESPÍRITO SANTO	117.501.800		117.501.800
4558	UNIVERSIDADE FEDERAL DE GOIÁS	155.697.800		155.697.800
4559	UNIVERSIDADE FEDERAL FLUMINENSE	357.816.800		357.816.800
4560	UNIVERSIDADE FEDERAL DE JUIZ DE FORA	82.121.400		82.121.400
4561	UNIVERSIDADE FEDERAL DE MINAS GERAIS	459.065.500		459.065.500
4562	UNIVERSIDADE FEDERAL DO PARÁ	177.791.800		177.791.800
4563	UNIVERSIDADE FEDERAL DA PARAÍBA	225.987.900		225.987.900
4564	UNIVERSIDADE FEDERAL DO PARANÁ	272.651.400		272.651.400
4565	UNIVERSIDADE FEDERAL DE PERNAMBUCO	303.090.900		303.090.900
4566	UNIVERSIDADE FEDERAL DO RIO GRANDE DO NORTE	190.182.400		190.182.400
4567	UNIVERSIDADE FEDERAL DO RIO GRANDE DO SUL	315.309.800		315.309.800
4568	UNIVERSIDADE FEDERAL DO RIO DE JANEIRO	645.450.500		645.450.500
4569	UNIVERSIDADE FEDERAL DE SANTA CATARINA	160.892.200		160.892.200
4570	UNIVERSIDADE FEDERAL DE SANTA MARIA	167.228.800		167.228.800
4571	UNIVERSIDADE FEDERAL RURAL DE PERNAMBUCO	82.576.200		82.576.200
4572	UNIVERSIDADE FEDERAL RURAL DO RIO DE JANEIRO	95.338.800		95.338.800
4574	HOSPITAL DE CLÍNICAS DE PORTO ALEGRE	27.870.800		27.870.800
4576	FUNDAÇÃO NACIONAL DE ARTE	47.717.000		47.717.000
4577	CENTRO DE EDUCAÇÃO TECNOLÓGICA DA BAHIA	28.000.000		28.000.000
TOTAL		7.420.229.300	1.800.000.000	9.220.229.300

4500 - MINISTERIO DA EDUCACAO E CULTURA - ENTIDADES SUPERVISIONADAS
 DEMONSTRATIVO DA DESPESA POR FONTE DE RECURSOS, CONSOLIDANDO PROJETOS E ATIVIDADES RECURSOS DO TESOURO
 4501 - FUNDAÇÃO MOVIMENTO BRASILEIRO DE ALFABETIZAÇÃO

CÓDIGO	E S P E C I F I C A Ç Ã O	PROJETOS	ATIVIDADES	TOTAL
00	ORDINARIO NÃO VINCULADO		1.829.400	1.829.400
TOTAL			1.829.400	1.829.400

C# 1.00

4500 - MINISTERIO DA EDUCACAO E CULTURA - ENTIDADES SUPERVISIONADAS
PROGRAMA DE TRABALHO RECURSOS DO TESOURO
4501 - FUNDACAO MOVIMENTO BRASILEIRO DE ALFABETIZACAO RECURSOS ORDINARIOS

CÓDIGO	ESPECIFICAÇÃO	PROJETOS	ATIVIDADES	TOTAL
	EDUCACAO E CULTURA			<u>1.829.400</u>
	ENSINO SUPLETIVO			<u>1.829.400</u>
	ADMINISTRACAO GERAL			1.829.400
4501.08450212.480	ADMINISTRACAO E MANUTENCAO DO MOVIMENTO BRASILEIRO DE ALFABETIZACAO		1.829.400	

TOTAL ➔

	1.829.400	1.829.400
--	-----------	-----------

C# 1.00

4500 - MINISTERIO DA EDUCACAO E CULTURA - ENTIDADES SUPERVISIONADAS
DEMONSTRATIVO DA DESPESA POR FONTE DE RECURSOS, CONSOLIDANDO PROJETOS E ATIVIDADES RECURSOS DO TESOURO
4502 - FUNDO NACIONAL DE DESENVOLVIMENTO DA EDUCACAO

CÓDIGO	ESPECIFICAÇÃO	PROJETOS	ATIVIDADES	TOTAL
00	ORDINARIO NAO VINCULADO	260.180.200	457.258.500	717.438.700
13	COTA-PARTE DO SALARIO-EDUCACAO	1.064.524.500	735.475.500	1.800.000.000

TOTAL ➔

1.324.704.700	1.192.734.000	2.517.438.700
---------------	---------------	---------------

C# 1.00

4500 - MINISTERIO DA EDUCACAO E CULTURA - ENTIDADES SUPERVISIONADAS
PROGRAMA DE TRABALHO RECURSOS DO TESOURO
4502 - FUNDO NACIONAL DE DESENVOLVIMENTO DA EDUCACAO RECURSOS ORDINARIOS E VINCULADOS

CÓDIGO	ESPECIFICAÇÃO	PROJETOS	ATIVIDADES	TOTAL
	EDUCACAO E CULTURA			<u>2.517.438.700</u>
	ADMINISTRACAO			<u>145.660.800</u>
	ADMINISTRACAO GERAL			86.660.800
4502.08070211.457	* APICIO A PROJETOS DE DESENVOLVIMENTO DA EDUCACAO E CULTURA	29.938.200		
4502.08070212.221	ADMINISTRACAO DO FUNDO NACIONAL DE DESENVOLVIMENTO DA EDUCACAO		12.660.600	
4502.08070212.487	COORDENACAO DA EXPANSAO E MELHORIA DO ENSINO		44.062.000	
	PROCESSAMENTO DE DADOS			54.000.000
4502.08070241.309	* CENTRO DE PROCESSAMENTO DE DADOS E INFORMACOES	54.000.000		
	PLANEJAMENTO E ORCAMENTACAO			3.500.000
4502.08070401.330	IMPLANTACAO DO SISTEMA DE ACOMPANHAMENTO, AVALIACAO E CCNTROLE DA PROGRAMACAO DO MINISTERIO	3.500.000		
	ESTUDOS E PESQUISAS ECONMICO-SOCIAIS			1.500.000
4502.08070451.331	IMPLANTACAO DE MECANISMO DE FINANCIAMENTO DA EDUCACAO E CULTURA	1.500.000		
	ADMINISTRACAO FINANCEIRA			<u>283.331.300</u>
	CIVICA INTERNA			69.000.900
4502.08080332.027	AMORTIZACAO E ENCARGOS DE FINANCIAMENTO		69.000.900	
	DIVIDA EXTERNA			214.330.400
4502.08080342.027	AMORTIZACAO E ENCARGOS DE FINANCIAMENTC		214.330.400	
	ENSINO DE PRIMEIRO GRAU			<u>1.398.990.000</u>
	ADMINISTRACAO GERAL			17.400.000
4502.08420212.489	* ADMINISTRACAO DO ENSINO DO COLEGIO PEDRO II		660.000	
4502.08420214.418	* ADMINISTRACAO DA CAMPANHA NACIONAL DE ALIMENTACAO ESCOLAR		16.740.000	
	INFORMACOES GEOGRAFICAS E ESTATISTICAS			18.000.000
4502.08420441.060	* INFORMACOES ESTATISTICAS NO SETOR EDUCACIONAL	18.000.000		
	ENSINO REGULAR			959.070.000
4502.08421881.334	* EXPANSAO E MELHORIA DA REDE DE ENSINO DE PRIMEIRO GRAU - SEGUNDO ACORDO MEC/BIRO	22.173.200		

4500 - MINISTÉRIO DA EDUCAÇÃO E CULTURA - ENTIDADES SUPERVISIONADAS
 PROGRAMA DE TRABALHO
 4502 - FUNDO NACIONAL DE DESENVOLVIMENTO DA EDUCAÇÃO

RECURSOS DO TESOURO
 RECURSOS ORDINÁRIOS E VINCULADOS

CÓDIGO	ESPECIFICAÇÃO	PROJETOS	ATIVIDADES	TOTAL
4502.08421881.457	* APOIO A PROJETOS DE DESENVOLVIMENTO DA EDUCAÇÃO E CULTURA	186.191.300		
4502.08421881.458	* AMPLIAÇÃO E INSTALAÇÃO DE ESTABELECIMENTOS DE ENSINO	17.000.000		
4502.08421881.488	* EXPANSÃO E MELHORIA DA REDE DE ENSINO DE PRIMEIRO GRAU - ACORDO MEC/USAID	72.729.400		
4502.08421881.494	* MELHORIA DO ENSINO DE CIÊNCIAS	16.590.000		
4502.08421883.581	* EXPANSÃO DA REDE DE ESTABELECIMENTOS DE ENSINO NOS MUNICÍPIOS	70.000.000		
4502.08421883.582	* APOIO SUPLEMENTAR AO DESENVOLVIMENTO DOS SISTEMAS DE ENSINO, INCLUSIVE NOS ESTADOS E MUNICÍPIOS	556.580.600		
4502.08421882.488	* MANUTENÇÃO DO ENSINO DO COLEGIO PEDRO II		4.386.100	
4502.08421884.419	* ASSISTÊNCIA TÉCNICA AO DESENVOLVIMENTO DOS SISTEMAS DE ENSINO		13.419.400	
	CURSOS DE SUPLENCIA			75.000.000
4502.08422131.457	* APOIO A PROJETOS DE DESENVOLVIMENTO DA EDUCAÇÃO E CULTURA	30.000.000		
4502.08422132.111	* ASSISTÊNCIA TÉCNICA E FINANCEIRA A UNIDADES DA FEDERAÇÃO		22.100.000	
4502.08422132.481	* ASSISTÊNCIA TÉCNICA E FINANCEIRA AS INSTITUIÇÕES PRIVADAS DE ENSINO		22.900.000	
	TREINAMENTO DE RECURSOS HUMANOS			1.260.000
4502.08422171.336	* CAPACITAÇÃO DE RECURSOS HUMANOS PARA O ENSINO DE PRIMEIRO GRAU - SEGUNDO ACORDO MEC/BIRD	1.260.000		
	ALIMENTAÇÃO E NUTRIÇÃO			328.260.000
4502.08424274.420	* ALIMENTAÇÃO ESCOLAR - PARTICIPAÇÃO DO MEC NO PRONAN		328.260.000	
	ENSINO DE SEGUNDO GRAU			160.112.300
	ADMINISTRAÇÃO GERAL			24.763.500
4502.08430212.491	ADMINISTRAÇÃO DA EXPANSÃO E MELHORIA DA REDE DE ENSINO - ACORDO MEC/BIRD		5.536.100	
4502.08430212.492	ADMINISTRAÇÃO DA EXPANSÃO E MELHORIA DA REDE DE ENSINO - PRIMEIRO ACORDO MEC/BIRD		2.592.700	
4502.08430212.493	ADMINISTRAÇÃO DA EXPANSÃO E MELHORIA DA REDE DE ENSINO - SEGUNDO ACORDO MEC/BIRD		5.829.900	
4502.08430212.566	ADMINISTRAÇÃO DO PROGRAMA DE DESENVOLVIMENTO DO ENSINO MÉDIO		10.805.200	
	ENSINO POLIVALENTE			119.014.600
4502.08431991.338	EXPANSÃO E MELHORIA DA REDE DE ENSINO DE SEGUNDO GRAU - ACORDO MEC/BIRD	48.452.100		
4502.08431991.339	EXPANSÃO E MELHORIA DA REDE DE ENSINO DE SEGUNDO GRAU - PRIMEIRO ACORDO MEC/BIRD	10.378.800		
4502.08431991.340	EXPANSÃO E MELHORIA DA REDE DE ENSINO DE SEGUNDO GRAU - SEGUNDO ACORDO MEC/BIRD	30.807.700		
4502.08431991.457	APOIO A PROJETOS DE DESENVOLVIMENTO DA EDUCAÇÃO E CULTURA	3.200.000		
4502.08431991.491	EXPANSÃO E MELHORIA DA REDE DE ENSINO DE SEGUNDO GRAU - ACORDO MEC/USAID	23.815.000		
4502.08431991.454	MELHORIA DO ENSINO DE CIÊNCIAS	2.321.000		
	TREINAMENTO DE RECURSOS HUMANOS			16.333.800
4502.08432171.344	CAPACITAÇÃO DE RECURSOS HUMANOS PARA O ENSINO AGRÍCOLA	10.230.500		
4502.08432171.682	CAPACITAÇÃO DE RECURSOS HUMANOS PARA O ENSINO DE SEGUNDO GRAU - SEGUNDO ACORDO MEC/BIRD	1.940.000		
4502.08432173.106	CAPACITAÇÃO DE RECURSOS HUMANOS - ACORDO MEC/BIRD	4.163.300		
	ENSINO SUPERIOR			48.854.800
	ADMINISTRAÇÃO GERAL			11.641.100
4502.08440212.469	COORDENAÇÃO E PLANEJAMENTO DA EXPANSÃO DAS INSTALAÇÕES DE ENSINO		11.641.100	
	ENSINO DE GRADUAÇÃO			36.013.700
4502.08442051.345	EXPANSÃO E MELHORIA DA REDE DE ENSINO SUPERIOR - PRIMEIRO ACORDO MEC/BIRD	11.865.600		
4502.08442051.457	APOIO A PROJETOS DE DESENVOLVIMENTO DA EDUCAÇÃO E CULTURA	13.800.000		
4502.08442052.490	ENSINO DA FACULDADE CATÓLICA DE MEDICINA DE PORTO ALEGRE		10.348.100	
	TREINAMENTO DE RECURSOS HUMANOS			1.200.000
4502.08442171.343	CAPACITAÇÃO DE RECURSOS HUMANOS PARA O ENSINO DE SEGUNDO GRAU - PRIMEIRO ACORDO MEC/BIRD	1.200.000		
	ENSINO SUPLETIVO			101.397.500
	ESTUDOS E PESQUISAS ECONÔMICAS-SOCIAIS			25.000.000
4502.08450451.066	* DESENVOLVIMENTO DE NOVAS METODOLOGIAS APLICATIVAS AO PROCESSO DE ENSINO	25.000.000		
	PESQUISA TECNOLÓGICA			1.000.000
4502.08450551.348	* ESTÍMULO AO DESENVOLVIMENTO DE TECNOLOGIAS EDUCACIONAIS	1.000.000		
	RÁDIOEFLUÍDIO			54.517.500
4502.08451372.457	COORDENAÇÃO E INTEGRAÇÃO DA TELEDUCAÇÃO NACIONAL		7.517.500	
4502.08451372.500	* ASSISTÊNCIA FINANCEIRA A ENTIDADES DE TELEDUCAÇÃO		47.000.000	
	CURSOS DE QUALIFICAÇÃO			11.980.000
4502.08452154.053	QUALIFICAÇÃO E HABILITAÇÃO PROFISSIONAL		9.980.000	
4502.08452154.421	QUALIFICAÇÃO E HABILITAÇÃO PROFISSIONAL DO ATLETA		2.000.000	
	TREINAMENTO DE RECURSOS HUMANOS			8.900.000

Ct 1.00

4500 - MINISTERIO DA EDUCACAO E CULTURA - ENTIDADES SUPERVISIONADAS PROGRAMA DE TRABALHO	RECURSOS DO TESOURO RECURSOS ORDINARIOS E VINCULADOS
4502 - FUNDO NACIONAL DE DESENVOLVIMENTO DA EDUCACAO	

CÓDIGO	E S P E C I F I C A Ç Ã O	PROJETOS	ATIVIDADES	TOTAL
4502.08452171.349	* CAPACITACAO DE RECURSOS HUMANOS PARA O SISTEMA NACIONAL DE TECNOLOGIAS EDUCACIONAIS	2.000.000		
4502.08452172.023	CAPACITACAO DE RECURSOS HUMANOS		6.900.000	
	ASSISTENCIA A EDUCANDOS			<u>294.034.000</u>
	BOLSAS DE ESTUDO			120.484.000
4502.08472352.177	* CONCESSAO DE BOLSAS DE ESTUDOS		120.484.000	
	LIVRO DIDACTICO			171.000.000
4502.08472362.117	* DISTRIBUICAO DE LIVROS PARA ALUNOS E BIBLIOTECAS		171.000.000	
	RESIDENCIA PARA EDUCANDOS			2.550.000
4502.08472381.457	APOIO A PROJETOS DE DESENVOLVIMENTO DA EDUCACAO E CULTURA	2.550.000		
	CULTURA			<u>44.478.000</u>
	TREINAMENTO DE RECURSOS HUMANOS			13.000.000
4502.08482173.103	CAPACITACAO DE RECURSOS HUMANOS PARA O DESENVOLVIMENTO CULTURAL	13.000.000		
	PATRIMONIO HISTORICO, ARTISTICO E ARQUEOLOGICO			10.000.000
4502.08482462.101	CONSERVACAO E RESTAURACAO DO PATRIMONIO HISTORICO E ARTISTICO		10.000.000	
	DIFUSAO CULTURAL			21.478.000
4502.08482471.457	APOIO A PROJETOS DE DESENVOLVIMENTO DA EDUCACAO E CULTURA	21.478.000		
	EDUCACAO ESPECIAL			<u>40.580.000</u>
	ENSINO REGULAR			6.830.000
4502.08491882.219	* ASSISTENCIA TECNICA E FINANCEIRA AOS SISTEMAS ESTADUAIS DE ENSINO		6.830.000	
	EDUCACAO COMPENSATORIA			33.750.000
4502.08492521.457	* APOIO A PROJETOS DE DESENVOLVIMENTO DA EDUCACAO E CULTURA	18.000.000		
4502.08492522.481	* ASSISTENCIA TECNICA E FINANCEIRA AS INSTITUICOES PRIVADAS DE ENSINO		15.750.000	
* RECURSOS VINCULADOS				
TOTAL		1.324.704.700	1.192.734.000	2.517.438.700

Ct 1.00

4500 - MINISTERIO DA EDUCACAO E CULTURA - ENTIDADES SUPERVISIONADAS DEMONSTRATIVO DA DESPESA POR FONTE DE RECURSOS, CONSOLIDANDO PROJETOS E ATIVIDADES	RECURSOS DO TESOURO
4503 - FUNDACAO NACIONAL DE MATERIAL ESCOLAR	

CÓDIGO	E S P E C I F I C A Ç Ã O	PROJETOS	ATIVIDADES	TOTAL
00	ORDINARIO NAO VINCULADO		23.794.000	23.794.000
TOTAL			23.794.000	23.794.000

Ct 1.00

4500 - MINISTERIO DA EDUCACAO E CULTURA - ENTIDADES SUPERVISIONADAS PROGRAMA DE TRABALHO	RECURSOS DO TESOURO RECURSOS ORDINARIOS
4503 - FUNDACAO NACIONAL DE MATERIAL ESCOLAR	

CÓDIGO	E S P E C I F I C A Ç Ã O	PROJETOS	ATIVIDADES	TOTAL
	EDUCACAO E CULTURA			<u>23.794.000</u>
	ASSISTENCIA A EDUCANDOS			<u>23.794.000</u>
	LIVRO DIDACTICO			13.394.000
4503.08472362.117	DISTRIBUICAO DE LIVROS PARA ALUNOS E BIBLIOTECAS		13.394.000	
	MATERIAL DE APOIO PEDAGOGICO			10.400.000
4503.08472372.265	PRODUCAO E DISTRIBUICAO DE MATERIAL ESCOLAR E DIDACTICO		10.400.000	
TOTAL			23.794.000	23.794.000

04.100

4500 - MINISTERIO DA EDUCACAO E CULTURA - ENTIDADES SUPERVISIONADAS
 DEMONSTRATIVO DA DESPESA POR FONTE DE RECURSOS, CONSOLIDANDO PROJETOS E ATIVIDADES RECURSOS DO TESOURO
 4504 - FUNDACAO CASA DE RUY BARBOSA

CÓDIGO	ESPECIFICAÇÃO	PROJETOS	ATIVIDADES	TOTAL
00	ORDINARIO NAO VINCULADO		10.334.000	10.334.000
TOTAL			10.334.000	10.334.000

04.100

4500 - MINISTERIO DA EDUCACAO E CULTURA - ENTIDADES SUPERVISIONADAS
 PROGRAMA DE TRABALHO RECURSOS DO TESOURO
 RECURSOS ORDINARIOS
 4504 - FUNDACAO CASA DE RUY BARBOSA

CÓDIGO	ESPECIFICAÇÃO	PROJETOS	ATIVIDADES	TOTAL
	EDUCACAO E CULTURA			<u>10.334.000</u>
	ADMINISTRACAO FINANCEIRA			600.000
	DIVIDA INTERNA			600.000
4504.08080332.027	AMORTIZACAO E ENCARGOS DE FINANCIAMENTO		600.000	
	CULTURA			<u>9.734.000</u>
	ADMINISTRACAO GERAL			9.734.000
4504.08480212.264	ADMINISTRACAO DA FUNDACAO		9.734.000	
TOTAL			10.334.000	10.334.000

04.100

4500 - MINISTERIO DA EDUCACAO E CULTURA - ENTIDADES SUPERVISIONADAS
 DEMONSTRATIVO DA DESPESA POR FONTE DE RECURSOS, CONSOLIDANDO PROJETOS E ATIVIDADES RECURSOS DO TESOURO
 4505 - INSTITUTO JOAQUIM NABUCCO DE PESQUISAS SOCIAIS

CÓDIGO	ESPECIFICAÇÃO	PROJETOS	ATIVIDADES	TOTAL
00	ORDINARIO NAO VINCULADO	682.100	29.506.900	30.189.000
TOTAL		682.100	29.506.900	30.189.000

04.100

4500 - MINISTERIO DA EDUCACAO E CULTURA - ENTIDADES SUPERVISIONADAS
 PROGRAMA DE TRABALHO RECURSOS DO TESOURO
 RECURSOS ORDINARIOS
 4505 - INSTITUTO JOAQUIM NABUCCO DE PESQUISAS SOCIAIS

CÓDIGO	ESPECIFICAÇÃO	PROJETOS	ATIVIDADES	TOTAL
	EDUCACAO E CULTURA			<u>30.189.000</u>
	CULTURA			<u>30.189.000</u>
	ADMINISTRACAO GERAL			12.660.200
4505.08480212.267	ADMINISTRACAO DO INSTITUTO		12.660.200	
	EDIFICACOES PUBLICAS			682.100
4505.08480251.503	ANEXO AO EDIFICIO-SEDE	682.100		
	ESTUDOS E PESQUISAS ECONOMICO-SOCIAIS			16.846.700
4505.08480452.268	DESENVOLVIMENTO DE PESQUISAS		16.846.700	
TOTAL		682.100	29.506.900	30.189.000

C11.00

4500 - MINISTERIO DA EDUCACAO E CULTURA - ENTIDADES SUPERVISIONADAS
 DEMONSTRATIVO DA DESPESA POR FONTE DE RECURSOS, CONSOLIDANDO PROJETOS E ATIVIDADES RECURSOS DO TESOURO
 4506 - FUNDAÇÃO CENTRO BRASILEIRO DE TV EDUCATIVA

CÓDIGO	ESPECIFICAÇÃO	PROJETOS	ATIVIDADES	TOTAL
00	ORDINARIO NAC VINCULADO		24.484.800	24.484.800
TOTAL ➡			24.484.800	24.484.800

C11.00

4500 - MINISTERIO DA EDUCACAO E CULTURA - ENTIDADES SUPERVISIONADAS
 PROGRAMA DE TRABALHO RECURSOS DO TESOURO
 RECURSOS ORDINARIOS
 4506 - FUNDAÇÃO CENTRO BRASILEIRO DE TV EDUCATIVA

CÓDIGO	ESPECIFICAÇÃO	PROJETOS	ATIVIDADES	TOTAL
	EDUCACAO E CULTURA			<u>24.484.800</u>
	ENSINO SUPLETIVO			<u>24.484.800</u>
	RADIOEFLSAO			24.484.800
4506.08451372.498	ADMINISTRACAO E EXECUCAO DA TELEDUCACAO		24.484.800	
TOTAL ➡			24.484.800	24.484.800

C11.00

4500 - MINISTERIO DA EDUCACAO E CULTURA - ENTIDADES SUPERVISIONADAS
 DEMONSTRATIVO DA DESPESA POR FONTE DE RECURSOS, CONSOLIDANDO PROJETOS E ATIVIDADES RECURSOS DO TESOURO
 4507 - COLEGIO PEDRO II

CÓDIGO	ESPECIFICAÇÃO	PROJETOS	ATIVIDADES	TOTAL
00	ORDINARIO NAC VINCULADO		94.392.300	94.392.300
TOTAL ➡			94.392.300	94.392.300

C11.00

4500 - MINISTERIO DA EDUCACAO E CULTURA - ENTIDADES SUPERVISIONADAS
 PROGRAMA DE TRABALHO RECURSOS DO TESOURO
 RECURSOS ORDINARIOS
 4507 - COLEGIO PEDRO II

CÓDIGO	ESPECIFICAÇÃO	PROJETOS	ATIVIDADES	TOTAL
	EDUCACAO E CULTURA			<u>94.386.800</u>
	ENSINO DE PRIMEIRO GRAU			<u>28.292.500</u>
	ADMINISTRACAO GERAL			12.123.700
4507.08420212.018	ADMINISTRACAO DO ENSINO		12.123.700	
	ENSINO REGULAR			16.168.800
4507.08421882.031	MANUTENCAO DO ENSINO		16.168.800	
	ENSINO DE SEGUNDO GRAU			<u>66.094.300</u>
	ADMINISTRACAO GERAL			25.397.900
4507.08430212.018	ADMINISTRACAO DO ENSINO		25.397.900	
	FORMACAO PARA O SETOR SECUNDARIO			40.696.400
4507.08431972.031	MANUTENCAO DO ENSINO		40.696.400	
	ASSISTENCIA E PREVIDENCIA			<u>5.500</u>
	PREVIDENCIA			<u>5.500</u>
	PREVIDENCIA SOCIAL A INATIVOS E PENSIONISTAS			5.500
4507.15824952.015	ENCARGOS COM INATIVOS E PENSIONISTAS		5.500	
TOTAL ➡			94.392.300	94.392.300

04.00

4500 - MINISTERIO DA EDUCACAO E CULTURA - ENTIDADES SUPERVISIONADAS
 DEMONSTRATIVO DA DESPESA POR FONTE DE RECURSOS, CONSOLIDANDO PROJETOS E ATIVIDADES RECURSOS DO TESOURO
 4509 - ESCOLA TECNICA FEDERAL DE ALAGOAS

CÓDIGO	ESPECIFICAÇÃO	PROJETOS	ATIVIDADES	TOTAL
00	ORDINARIO NAO VINCULADO	1.000.000	19.409.900	20.409.900
TOTAL ➡		1.000.000	19.409.900	20.409.900

041.00

4500 - MINISTERIO DA EDUCACAO E CULTURA - ENTIDADES SUPERVISIONADAS
 PROGRAMA DE TRABALHO RECURSOS DO TESOURO
 4508 - ESCOLA TECNICA FEDERAL DE ALAGOAS RECURSOS ORDINARIOS

CÓDIGO	ESPECIFICAÇÃO	PROJETOS	ATIVIDADES	TOTAL
	EDUCACAO E CULTURA			<u>20.099.600</u>
	ENSINO DE SEGUNDO GRAU			<u>20.099.600</u>
	ADMINISTRACAO GERAL			7.735.100
4508.08430212.018	ADMINISTRACAO DO ENSINO		7.735.100	
	EDIFICACOES PUBLICAS			1.000.000
4508.08430251.508	AMPLIACAO DA ESCOLA	1.000.000		
	FORMACAO PARA O SETOR SECUNDARIO			11.364.500
4508.08431972.031	MANUTENCAO DO ENSINO		11.299.800	
4508.08431972.116	INTEGRACAO ESCOLA-EMPRESA-GOVERNO		64.700	
	ASSISTENCIA E PREVIDENCIA			<u>310.300</u>
	PREVIDENCIA			<u>163.600</u>
	PREVIDENCIA SOCIAL A INATIVOS E PENSIONISTAS			163.600
4508.15824952.015	ENCARGOS COM INATIVOS E PENSIONISTAS		163.600	
	PROGRAMA DE FORMACAO DO PATRIMONIO DO SERVIDOR PUBLICO			<u>146.700</u>
	PREVIDENCIA SOCIAL AO SERVIDOR PUBLICO			146.700
4508.15844942.060	CONTRIBUICAO PARA A FORMACAO DO PATRIMONIO DO SERVIDOR PUBLICO		146.700	
TOTAL ➡		1.000.000	19.409.900	20.409.900

041.00

4500 - MINISTERIO DA EDUCACAO E CULTURA - ENTIDADES SUPERVISIONADAS
 DEMONSTRATIVO DA DESPESA POR FONTE DE RECURSOS, CONSOLIDANDO PROJETOS E ATIVIDADES RECURSOS DO TESOURO
 4509 - ESCOLA TECNICA FEDERAL DO AMAZONAS

CÓDIGO	ESPECIFICAÇÃO	PROJETOS	ATIVIDADES	TOTAL
00	ORDINARIO NAO VINCULADO	450.000	23.037.600	23.487.600
TOTAL ➡		450.000	23.037.600	23.487.600

041.00

4500 - MINISTERIO DA EDUCACAO E CULTURA - ENTIDADES SUPERVISIONADAS
 PROGRAMA DE TRABALHO RECURSOS DO TESOURO
 4509 - ESCOLA TECNICA FEDERAL DO AMAZONAS RECURSOS ORDINARIOS

CÓDIGO	ESPECIFICAÇÃO	PROJETOS	ATIVIDADES	TOTAL
	EDUCACAO E CULTURA			<u>23.277.400</u>
	ENSINO DE SEGUNDO GRAU			<u>23.277.400</u>
	ADMINISTRACAO GERAL			9.828.800
4509.08430212.018	ADMINISTRACAO DO ENSINO		9.828.800	
	EDIFICACOES PUBLICAS			450.000
4509.08430251.393	CONSTRUCAO E INSTALACAO DE SALAS DE AULA E LABORATORIOS	450.000		
	FORMACAO PARA O SETOR SECUNDARIO			12.998.600
4509.08431972.031	MANUTENCAO DO ENSINO		12.888.600	
4509.08431972.116	INTEGRACAO ESCOLA-EMPRESA-GOVERNO		110.000	
	ASSISTENCIA E PREVIDENCIA			<u>210.200</u>
	PREVIDENCIA			<u>210.200</u>
	PREVIDENCIA SOCIAL A INATIVOS E PENSIONISTAS			210.200
4509.15824952.015	ENCARGOS COM INATIVOS E PENSIONISTAS		210.200	
TOTAL ➡		450.000	23.037.600	23.487.600

08100

4500 - MINISTERIO DA EDUCACAO E CULTURA - ENTIDADES SUPERVISIONADAS
 DEMONSTRATIVO DA DESPESA POR FONTE DE RECURSOS, CONSOLIDANDO PROJETOS E ATIVIDADES RECURSOS DO TESOURO
 4510 - ESCOLA TECNICA FEDERAL DA BAHIA

CÓDIGO	ESPECIFICAÇÃO	PROJETOS	ATIVIDADES	TOTAL
00	ORDINARIO NAO VINCULADO	500.000	36.897.100	37.397.100

TOTAL ➡

500.000	36.897.100	37.397.100
---------	------------	------------

08100

4500 - MINISTERIO DA EDUCACAO E CULTURA - ENTIDADES SUPERVISIONADAS
 PROGRAMA DE TRABALHO RECURSOS DO TESOURO
 4510 - ESCOLA TECNICA FEDERAL DA BAHIA RECURSOS ORDINARIOS

CÓDIGO	ESPECIFICAÇÃO	PROJETOS	ATIVIDADES	TOTAL
	EDUCACAO E CULTURA			<u>36.858.700</u>
	ENSINO DE SEGUNDO GRAU			<u>33.691.700</u>
	ADMINISTRACAO GERAL			9.933.300
4510.08430212.018	ADMINISTRACAO DO ENSINO		9.933.300	
	EDIFICACAOES PUBLICAS			500.000
4510.08430251.393	CONSTRUCAO E INSTALACAO DE SALAS DE AULA E LABORATORIOS	500.000		
	FORMACAO PARA O SETOR SECUNDARIO			23.258.400
4510.08431972.031	MANUTENCAO DO ENSINO		23.158.400	
4510.08431972.116	INTEGRACAO ESCOLA-EMPRESA-GOVERNO		100.000	
	ENSINO SUPERIOR			<u>3.167.000</u>
	ENSINO DE CURTA DURACAO			3.167.000
4510.08442092.123	MANUTENCAO DO ENSINO DE ENGENHARIA DE OPERACAO		3.167.000	
	ASSISTENCIA E PREVIDENCIA			<u>538.400</u>
	PREVIDENCIA			<u>538.400</u>
	PREVIDENCIA SOCIAL A INATIVOS E PENSIONISTAS			538.400
4510.15824952.015	ENCARGOS COM INATIVOS E PENSIONISTAS		538.400	

TOTAL ➡

500.000	36.897.100	37.397.100
---------	------------	------------

08100

4500 - MINISTERIO DA EDUCACAO E CULTURA - ENTIDADES SUPERVISIONADAS
 DEMONSTRATIVO DA DESPESA POR FONTE DE RECURSOS, CONSOLIDANDO PROJETOS E ATIVIDADES RECURSOS DO TESOURO
 4511 - ESCOLA TECNICA FEDERAL DE CAMPOS

CÓDIGO	ESPECIFICAÇÃO	PROJETOS	ATIVIDADES	TOTAL
00	ORDINARIO NAO VINCULADO		26.308.700	26.308.700

TOTAL ➡

	26.308.700	26.308.700
--	------------	------------

08100

4500 - MINISTERIO DA EDUCACAO E CULTURA - ENTIDADES SUPERVISIONADAS
 PROGRAMA DE TRABALHO RECURSOS DO TESOURO
 4511 - ESCOLA TECNICA FEDERAL DE CAMPOS RECURSOS ORDINARIOS

CÓDIGO	ESPECIFICAÇÃO	PROJETOS	ATIVIDADES	TOTAL
	EDUCACAO E CULTURA			<u>25.587.600</u>
	ENSINO DE SEGUNDO GRAU			<u>25.587.600</u>
	ADMINISTRACAO GERAL			9.690.400
4511.08430212.018	ADMINISTRACAO DO ENSINO		9.690.400	
	FORMACAO PARA O SETOR SECUNDARIO			15.897.200
4511.08431972.031	MANUTENCAO DO ENSINO		15.797.200	
4511.08431972.116	INTEGRACAO ESCOLA-EMPRESA-GOVERNO		100.000	
	ASSISTENCIA E PREVIDENCIA			<u>721.100</u>
	PREVIDENCIA			<u>525.000</u>
	PREVIDENCIA SOCIAL A INATIVOS E PENSIONISTAS			525.000
4511.15824952.015	ENCARGOS COM INATIVOS E PENSIONISTAS		525.000	
	PROGRAMA DE FORMACAO DO PATRIMONIO DO SERVIDOR PUBLICO			<u>196.100</u>
	PREVIDENCIA SOCIAL AO SERVIDOR PUBLICO			196.100
4511.15844942.060	CONTRIBUICAO PARA A FORMACAO DO PATRIMONIO DO SERVIDOR PUBLICO		196.100	

TOTAL ➡

	26.308.700	26.308.700
--	------------	------------

041.00

4500 - MINISTERIO DA EDUCACAO E CULTURA - ENTIDADES SUPERVISIONADAS
 DEMONSTRATIVO DA DESPESA POR FONTE DE RECURSOS, CONSOLIDANDO PROJETOS E ATIVIDADES RECURSOS DO TESOURO
 4512 - ESCOLA TECNICA FEDERAL DO CEARA

CÓDIGO	ESPECIFICAÇÃO	PROJETOS	ATIVIDADES	TOTAL
00	ORDINARIO NAO VINCULADO	798.200	18.199.200	18.997.400
TOTAL		798.200	18.199.200	18.997.400

041.00

4500 - MINISTERIO DA EDUCACAO E CULTURA - ENTIDADES SUPERVISIONADAS
 PROGRAMA DE TRABALHO RECURSOS DO TESOURO
 RECURSOS ORDINARIOS
 4512 - ESCOLA TECNICA FEDERAL DO CEARA

CÓDIGO	ESPECIFICAÇÃO	PROJETOS	ATIVIDADES	TOTAL
	EDUCACAO E CULTURA			<u>18.782.400</u>
	ENSINO DE SEGUNDO GRAU			<u>18.782.400</u>
	ADMINISTRACAO GERAL			6.608.500
4512.08430212.018	ADMINISTRACAO DE ENSINO		6.608.500	
	EDIFICACOES PUBLICAS			798.200
4512.08430251.508	AMPLIACAO DA ESCOLA	798.200		
	FORMACAO PARA O SETOR SECUNDARIO			11.375.700
4512.08431972.031	MANUTENCAO DO ENSINO		11.255.700	
4512.08431972.116	INTEGRACAO ESCOLA-EMPRESA-GOVERNO		120.000	
	ASSISTENCIA E PREVIDENCIA			<u>215.000</u>
	PREVIDENCIA			215.000
	PREVIDENCIA SOCIAL A INATIVOS E PENSIONISTAS			215.000
4512.15824952.015	ENCARGOS COM INATIVOS E PENSIONISTAS		215.000	
TOTAL		798.200	18.199.200	18.997.400

041.00

4500 - MINISTERIO DA EDUCACAO E CULTURA - ENTIDADES SUPERVISIONADAS
 DEMONSTRATIVO DA DESPESA POR FONTE DE RECURSOS, CONSOLIDANDO PROJETOS E ATIVIDADES RECURSOS DO TESOURO
 4513 - ESCOLA TECNICA FEDERAL CELSO SUCKOW DA FONSECA

CÓDIGO	ESPECIFICAÇÃO	PROJETOS	ATIVIDADES	TOTAL
00	ORDINARIO NAO VINCULADO	1.620.000	53.893.200	55.513.200
TOTAL		1.620.000	53.893.200	55.513.200

C1100

4500 - MINISTERIO DA EDUCACAO E CULTURA - ENTIDADES SUPERVISIONADAS PROGRAMA DE TRABALHO	RECURSOS DO TESOURO RECURSOS ORDINARIOS
4513 - ESCOLA TECNICA FEDERAL CELSO SUCKOW DA FENSECA	

CÓDIGO	ESPECIFICAÇÃO	PROJETOS	ATIVIDADES	TOTAL
	EDUCACAO E CULTURA			<u>55.013.100</u>
	ENSINO DE SEGUNDO GRAU			<u>45.076.800</u>
	ADMINISTRACAO GERAL			14.212.300
4513.08430212.018	ADMINISTRACAO DO ENSINO		14.212.300	
	EDIFICACOES PUBLICAS			1.620.000
4513.08430253.204	AMPLTACAO E MELHORAMENTO DE OFICINAS E LABORATORIOS	1.620.000		
	FORMACAO PARA O SETOR SECUNDARIO			30.144.500
4513.08431972.031	MANUTENCAO DO ENSINO		30.027.500	
4513.08431972.116	INTEGRACAO ESCOLA-EMPRESA-GOVERNO		117.000	
	ENSINO SUPERIOR			<u>9.036.300</u>
	ENSINO DE CURTA DURACAO			9.036.300
4513.08442092.123	MANUTENCAO DO ENSINO DE ENGENHARIA DE OPERACAO		9.036.300	
	ASSISTENCIA E PREVIDENCIA			<u>500.100</u>
	PREVIDENCIA			<u>275.700</u>
	PREVIDENCIA SOCIAL A INATIVOS E PENSIONISTAS			275.700
4513.15924932.015	ENCARGOS COM INATIVOS E PENSIONISTAS		275.700	
	PROGRAMA DE FORMACAO DO PATRIMONIO DO SERVIDOR PUBLICO			<u>224.400</u>
	PREVIDENCIA SOCIAL AO SERVIDOR PUBLICO			224.400
4513.15844942.060	CONTRIBUICAO PARA A FORMACAO DO PATRIMONIO DO SERVIDOR PUBLICO		224.400	
TOTAL ➔		1.620.000	53.893.200	55.513.200

C1100

4500 - MINISTERIO DA EDUCACAO E CULTURA - ENTIDADES SUPERVISIONADAS DEMONSTRATIVO DA DESPESA POR FONTE DE RECURSOS, CONSOLIDANDO PROJETOS E ATIVIDADES	RECURSOS DO TESOURO
4514 - ESCOLA TECNICA FEDERAL DO ESPIRITO SANTO	

CÓDIGO	ESPECIFICAÇÃO	PROJETOS	ATIVIDADES	TOTAL
00	ORDINARIO NAO VINCULADO	5.800.000	27.966.800	33.766.800
TOTAL ➔		5.800.000	27.966.800	33.766.800

C1100

4500 - MINISTERIO DA EDUCACAO E CULTURA - ENTIDADES SUPERVISIONADAS PROGRAMA DE TRABALHO	RECURSOS DO TESOURO RECURSOS ORDINARIOS
4514 - ESCOLA TECNICA FEDERAL DO ESPIRITO SANTO	

CÓDIGO	ESPECIFICAÇÃO	PROJETOS	ATIVIDADES	TOTAL
	EDUCACAO E CULTURA			<u>33.113.300</u>
	ENSINO DE SEGUNDO GRAU			<u>33.113.300</u>
	ADMINISTRACAO GERAL			8.053.100
4514.08430212.018	ADMINISTRACAO DO ENSINO		8.053.100	
	EDIFICACOES PUBLICAS			5.800.000
4514.08430251.393	CONSTRUCAO E INSTALACAO DE SALAS DE AULA E LABORATORIOS	1.500.000		
4514.08430251.434	CONSTRUCAO E INSTALACAO DE OFICINAS E LABORATORIOS	4.300.000		
	FORMACAO PARA O SETOR SECUNDARIO			19.260.200
4514.08431972.031	MANUTENCAO DO ENSINO		19.160.200	
4514.08431972.116	INTEGRACAO ESCOLA-EMPRESA-GOVERNO		100.000	
	ASSISTENCIA E PREVIDENCIA			<u>653.500</u>
	PREVIDENCIA			<u>473.600</u>
	PREVIDENCIA SOCIAL A INATIVOS E PENSIONISTAS			473.600
4514.15824932.015	ENCARGOS COM INATIVOS E PENSIONISTAS		473.600	
	PROGRAMA DE FORMACAO DO PATRIMONIO DO SERVIDOR PUBLICO			<u>179.900</u>
	PREVIDENCIA SOCIAL AO SERVIDOR PUBLICO			179.900
4514.15844942.060	CONTRIBUICAO PARA A FORMACAO DO PATRIMONIO DO SERVIDOR PUBLICO		179.900	
TOTAL ➔		5.800.000	27.966.800	33.766.800

04100

4500 - MINISTERIO DA EDUCACAO E CULTURA - ENTIDADES SUPERVISIONADAS
 DEMONSTRATIVO DA DESPESA POR FONTE DE RECURSOS, CONSOLIDANDO PROJETOS E ATIVIDADES RECURSOS DO TESOURO
 4515 - ESCOLA TECNICA FEDERAL DE GOIAS

CÓDIGO	E S P E C I F I C A Ç Ã O	PROJETOS	ATIVIDADES	TOTAL
00	ORDINARIO NAO VINCULADO	586.500	21.530.800	22.117.300

TOTAL ➡

586.500	21.530.800	22.117.300
---------	------------	------------

04100

4500 - MINISTERIO DA EDUCACAO E CULTURA - ENTIDADES SUPERVISIONADAS
 PROGRAMA DE TRABALHO RECURSOS DO TESOURO
 RECURSOS ORDINARIOS
 4515 - ESCOLA TECNICA FEDERAL DE GOIAS

CÓDIGO	E S P E C I F I C A Ç Ã O	PROJETOS	ATIVIDADES	TOTAL
	EDUCACAO E CULTURA			<u>21.970.400</u>
	ENSINO DE SEGUNDO GRAU			<u>21.970.400</u>
	ADMINISTRACAO GERAL			8.497.200
4515.08430212.018	ADMINISTRACAO DO ENSINO		8.497.200	
	EDIFICACOES PUBLICAS			586.500
4515.JR+30251.507	OBRAS DE URBANIZACAO E INFRAESTRUTURA DA ESCOLA	586.500		
	FORMACAO PARA O SETOR SECUNDARIO			12.886.700
4515.08431972.031	MANUTENCAO DO ENSINO		12.728.500	
4515.08431972.116	INTEGRACAO ESCOLA-EMPRESA-GOVERNO		158.200	
	ASSISTENCIA E PREVIDENCIA			<u>146.900</u>
	PREVIDENCIA			<u>12.000</u>
	PREVIDENCIA SOCIAL A INATIVOS E PENSIONISTAS			12.000
4515.15824952.015	ENCARGOS COM INATIVOS E PENSIONISTAS		12.000	
	PROGRAMA DE FORMACAO DO PATRIMONIO DO SERVIDOR PUBLICO			<u>134.900</u>
	PREVIDENCIA SOCIAL AO SERVIDOR PUBLICO			134.900
4515.15844942.060	CONTRIBUICAO PARA A FORMACAO DO PATRIMONIO DO SERVIDOR PUBLICO		134.900	

TOTAL ➡

586.500	21.530.800	22.117.300
---------	------------	------------

04100

4500 - MINISTERIO DA EDUCACAO E CULTURA - ENTIDADES SUPERVISIONADAS
 DEMONSTRATIVO DA DESPESA POR FONTE DE RECURSOS, CONSOLIDANDO PROJETOS E ATIVIDADES RECURSOS DO TESOURO
 4516 - ESCOLA TECNICA FEDERAL DO MARANHAO

CÓDIGO	E S P E C I F I C A Ç Ã O	PROJETOS	ATIVIDADES	TOTAL
00	ORDINARIO NAO VINCULADO	500.000	22.660.000	23.160.000

TOTAL ➡

500.000	22.660.000	23.160.000
---------	------------	------------

04100

4500 - MINISTERIO DA EDUCACAO E CULTURA - ENTIDADES SUPERVISIONADAS
 PROGRAMA DE TRABALHO RECURSOS DO TESOURO
 RECURSOS ORDINARIOS
 4516 - ESCOLA TECNICA FEDERAL DO MARANHAO

CÓDIGO	E S P E C I F I C A Ç Ã O	PROJETOS	ATIVIDADES	TOTAL
	EDUCACAO E CULTURA			<u>22.634.700</u>
	ENSINO DE SEGUNDO GRAU			<u>22.634.700</u>
	ADMINISTRACAO GERAL			9.984.800
4516.08430212.018	ADMINISTRACAO DO ENSINO		9.984.800	
	FORMACAO PARA O SETOR SECUNDARIO			12.649.500
4516.08431973.203	REAPARELHAMENTO DE OFICINAS E LABORATORIOS	500.000		
4516.08431972.031	MANUTENCAO DO ENSINO		12.149.900	
	ASSISTENCIA E PREVIDENCIA			<u>525.300</u>
	PREVIDENCIA			<u>388.400</u>
	PREVIDENCIA SOCIAL A INATIVOS E PENSIONISTAS			388.400
4516.15824952.015	ENCARGOS COM INATIVOS E PENSIONISTAS		388.400	
	PROGRAMA DE FORMACAO DO PATRIMONIO DO SERVIDOR PUBLICO			<u>136.900</u>
	PREVIDENCIA SOCIAL AO SERVIDOR PUBLICO			136.900
4516.15844942.060	CONTRIBUICAO PARA A FORMACAO DO PATRIMONIO DO SERVIDOR PUBLICO		136.900	

TOTAL ➡

500.000	22.660.000	23.160.000
---------	------------	------------

09/100

4500 - MINISTERIO DA EDUCACAO E CULTURA - ENTIDADES SUPERVISIONADAS
 DEMONSTRATIVO DA DESPESA POR FONTE DE RECURSOS, CONSOLIDANDO PROJETOS E ATIVIDADES RECURSOS DO TESOIRO
 4517 - ESCOLA TECNICA FEDERAL DE MATO GROSSO

CÓDIGO	E S P E C I F I C A Ç Ã O	PROJETOS	ATIVIDADES	TOTAL
00	ORDINARIO NAO VINCULADO	2.384.000	14.532.200	16.916.200

TOTAL ➡

2.384.000	14.532.200	16.916.200
-----------	------------	------------

09/100

4500 - MINISTERIO DA EDUCACAO E CULTURA - ENTIDADES SUPERVISIONADAS
 PROGRAMA DE TRABALHO RECURSOS DO TESOIRO
 RECURSOS ORDINARIOS
 4517 - ESCOLA TECNICA FEDERAL DE MATO GROSSO

CÓDIGO	E S P E C I F I C A Ç Ã O	PROJETOS	ATIVIDADES	TOTAL
	EDUCACAO E CULTURA			<u>16.621.500</u>
	ENSINO DE SEGUNDO GRAU			<u>16.621.500</u>
	ADMINISTRACAO GERAL			6.565.600
4517.08430212.018	ADMINISTRACAO DO ENSINO		6.565.600	
	EDIFICACOES PUBLICAS			2.384.000
4517.08430251.072	CONSTRUCAO DO ANFITEATRO	1.784.000		
4517.08430251.434	CONSTRUCAO E INSTALACAO DE OFICINAS E LABORATORIOS	600.000		
	FORMACAO PARA O SETOR SECUNDARIO			7.671.900
4517.08431972.031	MANUTENCAO DO ENSINO		7.506.800	
4517.08431972.116	INTEGRACAO ESCOLA-EMPRESA-GOVERNO		165.100	
	ASSISTENCIA E PREVIDENCIA			<u>294.700</u>
	PREVIDENCIA			<u>154.700</u>
	PREVIDENCIA SOCIAL A INATIVOS E PENSIONISTAS			154.700
4517.15824952.015	ENCARGOS COM INATIVOS E PENSIONISTAS		154.700	
	PROGRAMA DE FORMACAO DO PATRIMONIO DO SERVIDOR PUBLICO			<u>140.000</u>
	PREVIDENCIA SOCIAL AC SERVIDOR PUBLICO			140.000
4517.15844942.060	CONTRIBUICAO PARA A FORMACAO DO PATRIMONIO DO SERVIDOR PUBLICO		140.000	

TOTAL ➡

2.384.000	14.532.200	16.916.200
-----------	------------	------------

09/100

4500 - MINISTERIO DA EDUCACAO E CULTURA - ENTIDADES SUPERVISIONADAS
 DEMONSTRATIVO DA DESPESA POR FONTE DE RECURSOS, CONSOLIDANDO PROJETOS E ATIVIDADES RECURSOS DO TESOIRO
 4518 - ESCOLA TECNICA FEDERAL DE MINAS GERAIS

CÓDIGO	E S P E C I F I C A Ç Ã O	PROJETOS	ATIVIDADES	TOTAL
00	ORDINARIO NAO VINCULADO	432.700	43.570.300	44.003.000

TOTAL ➡

432.700	43.570.300	44.003.000
---------	------------	------------

4500 - MINISTERIO DA EDUCACAO E CULTURA - ENTIDADES SUPERVISIONADAS PROGRAMA DE TRABALHO	RECURSOS DO TESOIRO RECURSOS ORDINARIOS
---	--

CÓDIGO	ESPECIFICAÇÃO	PROJETOS	ATIVIDADES	TOTAL
	EDUCACAO E CULTURA			<u>42.909.300</u>
	ENSINO DE SEGUNDO GRAU			<u>31.994.100</u>
	ADMINISTRACAO GERAL			10.432.600
4518.08430212.018	ADMINISTRACAO DO ENSINO		10.432.600	
	EDIFICACCES PUBLICAS			432.700
4518.08430251.508	APLIACAO DA ESCOLA	432.700		
	FORMACAO PARA O SETOR SECUNDARIO			21.128.800
4518.08431572.031	MANUTENCAO DO ENSINO		20.955.800	
4518.08431972.116	INTEGRACAO ESCOLA-EMPRESA-GOVERNO		173.000	
	ENSINO SUPERIOR			<u>10.915.200</u>
	ENSINO DE CURTA DURACAO			10.915.200
4518.08442092.123	MANUTENCAO DO ENSINO DE ENGENHARIA DE OPERACAO		10.915.200	
	ASSISTENCIA E PREVIDENCIA			<u>1.093.700</u>
	PREVIDENCIA			1.093.700
	PREVIDENCIA SOCIAL A INATIVOS E PENSIONISTAS			1.093.700
4518.15824952.015	ENCARGOS COM INATIVOS E PENSIONISTAS		1.093.700	
TOTAL		432.700	43.570.300	44.003.000

4500 - MINISTERIO DA EDUCACAO E CULTURA - ENTIDADES SUPERVISIONADAS DEMONSTRATIVO DA DESPESA POR FONTE DE RECURSOS, CONSOLIDANDO PROJETOS E ATIVIDADES	RECURSOS DO TESOIRO
---	---------------------

CÓDIGO	ESPECIFICAÇÃO	PROJETOS	ATIVIDADES	TOTAL
00	ORDINARIO NAO VINCULADO		9.001.300	9.001.300
TOTAL			9.001.300	9.001.300

4500 - MINISTERIO DA EDUCACAO E CULTURA - ENTIDADES SUPERVISIONADAS PROGRAMA DE TRABALHO	RECURSOS DO TESOIRO RECURSOS ORDINARIOS
---	--

CÓDIGO	ESPECIFICAÇÃO	PROJETOS	ATIVIDADES	TOTAL
	EDUCACAO E CULTURA			<u>8.753.000</u>
	ENSINO DE SEGUNDO GRAU			<u>8.753.000</u>
	ADMINISTRACAO GERAL			3.814.900
4519.08430212.018	ADMINISTRACAO DO ENSINO		3.814.900	
	FORMACAO PARA O SETOR SECUNDARIO			4.938.100
4519.08431972.031	MANUTENCAO DO ENSINO		4.938.100	
	ASSISTENCIA E PREVIDENCIA			<u>248.300</u>
	PREVIDENCIA			248.300
	PREVIDENCIA SOCIAL A INATIVOS E PENSIONISTAS			248.300
4519.15824952.015	ENCARGOS COM INATIVOS E PENSIONISTAS		248.300	
TOTAL			9.001.300	9.001.300

04100

4500 - MINISTERIO DA EDUCACAO E CULTURA - ENTIDADES SUPERVISIONADAS
 DEMONSTRATIVO DA DESPESA POR FONTE DE RECURSOS, CONSOLIDANDO PROJETOS E ATIVIDADES RECURSOS DO TESOURO
 4520 - ESCOLA TECNICA FEDERAL DO PARA

CÓDIGO	ESPECIFICAÇÃO	PROJETOS	ATIVIDADES	TOTAL
00	ORDINARIO NAO VINCULADO		35.818.300	35.818.300

TOTAL →

	35.818.300	35.818.300
--	------------	------------

04100

4500 - MINISTERIO DA EDUCACAO E CULTURA - ENTIDADES SUPERVISIONADAS
 PROGRAMA DE TRABALHO RECURSOS DO TESOURO
 4520 - ESCOLA TECNICA FEDERAL DO PARA RECURSOS ORDINARIOS

CÓDIGO	ESPECIFICAÇÃO	PROJETOS	ATIVIDADES	TOTAL
	EDUCACAO E CULTURA			<u>35.457.700</u>
	ENSINO DE SEGUNDO GRAU			<u>35.457.700</u>
	ADMINISTRACAO GERAL			12.572.100
4520.08430212.018	ADMINISTRACAO DO ENSINO		12.572.100	
	FORMACAO PARA O SETOR SECUNDARIO			22.885.600
4520.06431972.031	MANUTENCAO DO ENSINO		22.602.000	
4520.08431972.116	INTEGRACAO ESCOLA-EMPRESA-GOVERNO		283.600	
	ASSISTENCIA E PREVIDENCIA			<u>360.600</u>
	PREVIDENCIA			<u>42.600</u>
	PREVIDENCIA SOCIAL A INATIVOS E PENSIONISTAS			42.600
4520.15824952.015	ENCARGOS COM INATIVOS E PENSIONISTAS		42.600	
	PROGRAMA DE FORMACAO DO PATRIMONIO DO SERVIDOR PUBLICO			<u>318.000</u>
	PREVIDENCIA SOCIAL AO SERVIDOR PUBLICO			318.000
4520.15844942.060	CONTRIBUICAO PARA A FORMACAO DO PATRIMONIO DO SERVIDOR PUBLICO		318.000	

TOTAL →

	35.818.300	35.818.300
--	------------	------------

04100

4500 - MINISTERIO DA EDUCACAO E CULTURA - ENTIDADES SUPERVISIONADAS
 DEMONSTRATIVO DA DESPESA POR FONTE DE RECURSOS, CONSOLIDANDO PROJETOS E ATIVIDADES RECURSOS DO TESOURO
 4521 - ESCOLA TECNICA FEDERAL DA PARAIBA

CÓDIGO	ESPECIFICAÇÃO	PROJETOS	ATIVIDADES	TOTAL
00	ORDINARIO NAO VINCULADO	200.000	17.719.800	17.919.800

TOTAL →

200.000	17.719.800	17.919.800
---------	------------	------------

4500 - MINISTERIO DA EDUCACAO E CULTURA - ENTIDADES SUPERVISIONADAS PROGRAMA DE TRABALHO	RECURSOS DO TESOURO RECURSOS ORDINARIOS
4521 - ESCOLA TECNICA FEDERAL DA PARAIBA	

CÓDIGO	E S P E C I F I C A Ç Ã O	PROJETOS	ATIVIDADES	TOTAL
	EDUCACAO E CULTURA			<u>17.511.200</u>
	ENSINO DE SEGUNDO GRAU			<u>17.511.200</u>
	ADMINISTRACAO GERAL			7.063.300
4521.08430212.018	ADMINISTRACAO DO ENSINO		7.063.300	
	EDIFICACOES PUBLICAS			200.000
4521.08430251.393	CONSTRUCAO E INSTALACAO DE SALAS DE AULA E LABORATORIOS	200.000		
	FORMACAO PARA O SETOR SECUNDARIO			10.247.900
4521.08431972.031	MANUTENCAO DO ENSINO		10.157.900	
4521.08431972.116	INTEGRACAO ESCOLA-EMPRESA-GOVERNO		90.000	
	ASSISTENCIA E PREVIDENCIA			<u>408.600</u>
	PREVIDENCIA			<u>370.200</u>
	PREVIDENCIA SOCIAL A INATIVOS E PENSIONISTAS			370.200
4521.15824952.015	ENCARGOS COM INATIVOS E PENSIONISTAS		370.200	
	PROGRAMA DE FORMACAO DO PATRIMONIO DO SERVIDOR PUBLICO			<u>38.400</u>
	PREVIDENCIA SOCIAL AO SERVIDOR PUBLICO			38.400
4521.15844942.060	CONTRIBUICAO PARA A FORMACAO DO PATRIMONIO DO SERVIDOR PUBLICO		38.400	

TOTAL ➡	200.000	17.719.800	17.919.800
---------	---------	------------	------------

4500 - MINISTERIO DA EDUCACAO E CULTURA - ENTIDADES SUPERVISIONADAS DEMONSTRATIVO DA DESPESA POR FONTE DE RECURSOS, CONSOLIDANDO PROJETOS E ATIVIDADES	RECURSOS DO TESOURO
4522 - ESCOLA TECNICA FEDERAL DO PARANA	

CÓDIGO	E S P E C I F I C A Ç Ã O	PROJETOS	ATIVIDADES	TOTAL
00	ORDINARIO NAO VINCULADO		49.084.000	49.084.000

TOTAL ➡		49.084.000	49.084.000
---------	--	------------	------------

4500 - MINISTERIO DA EDUCACAO E CULTURA - ENTIDADES SUPERVISIONADAS PROGRAMA DE TRABALHO	RECURSOS DO TESOURO RECURSOS ORDINARIOS
4522 - ESCOLA TECNICA FEDERAL DO PARANA	

CÓDIGO	E S P E C I F I C A Ç Ã O	PROJETOS	ATIVIDADES	TOTAL
	EDUCACAO E CULTURA			<u>48.704.500</u>
	ENSINO DE SEGUNDO GRAU			<u>38.598.900</u>
	ADMINISTRACAO GERAL			9.790.900
4522.08430212.018	ADMINISTRACAO DO ENSINO		9.790.900	
	FORMACAO PARA O SETOR SECUNDARIO			28.808.000
4522.08431972.031	MANUTENCAO DO ENSINO		28.638.000	
4522.08431972.116	INTEGRACAO ESCOLA-EMPRESA-GOVERNO		170.000	
	ENSINO SUPERIOR			<u>10.105.600</u>
	ENSINO DE CURTA DURACAO			10.105.600
4522.08442092.123	MANUTENCAO DO ENSINO DE ENGENHARIA DE OPERACAO		10.105.600	
	ASSISTENCIA E PREVIDENCIA			<u>379.500</u>
	PREVIDENCIA			<u>379.500</u>
	PREVIDENCIA SOCIAL A INATIVOS E PENSIONISTAS			379.500
4522.15824952.015	ENCARGOS COM INATIVOS E PENSIONISTAS		379.500	

TOTAL ➡		49.084.000	49.084.000
---------	--	------------	------------

C4100

4500 - MINISTERIO DA EDUCACAO E CULTURA - ENTIDADES SUPERVISIONADAS
 DEMONSTRATIVO DA DESPESA POR FONTE DE RECURSOS, CONSOLIDANDO PROJETOS E ATIVIDADES RECURSOS DO TESOURO
 4523 - ESCOLA TECNICA FEDERAL DE PELotas

CÓDIGO	ESPECIFICAÇÃO	PROJETOS	ATIVIDADES	TOTAL
00	ORDINARIO NAO VINCULADO	200.000	27.238.100	27.438.100

TOTAL ➡

200.000	27.238.100	27.438.100
---------	------------	------------

C4100

4500 - MINISTERIO DA EDUCACAO E CULTURA - ENTIDADES SUPERVISIONADAS
 PROGRAMA DE TRABALHO RECURSOS DO TESOURO
 RECURSOS ORDINARIOS
 4523 - ESCOLA TECNICA FEDERAL DE PELOTAS

CÓDIGO	ESPECIFICAÇÃO	PROJETOS	ATIVIDADES	TOTAL
	EDUCACAO E CULTURA			<u>27.104.700</u>
	ENSINO DE SEGUNDO GRAU			<u>27.104.700</u>
	ADMINISTRACAO GERAL			10.731.100
4523.08430212.018	ADMINISTRACAO DO ENSINO		10.731.100	
	EDIFICACCOES PUBLICAS			200.000
4523.08430251.508	AMPLIACAO DA ESCOLA	200.000		
	FORMACAO PARA O SETOR SECUNDARIO			16.173.600
4523.08431972.031	MANUTENCAO DO ENSINO		16.173.600	
	ASSISTENCIA E PREVIDENCIA			<u>333.400</u>
	PREVIDENCIA			<u>152.200</u>
	PREVIDENCIA SOCIAL A INATIVOS E PENSIONISTAS			152.200
4523.15824952.015	ENCARGOS COM INATIVOS E PENSIONISTAS		152.200	
	PROGRAMA DE FORMACAO DO PATRIMONIO DO SERVIDOR PUBLICO			<u>181.200</u>
	PREVIDENCIA SOCIAL AO SERVIDOR PUBLICO			181.200
4523.15844942.060	CONTRIBUICAO PARA A FORMACAO DO PATRIMONIO DO SERVIDOR PUBLICO		181.200	

TOTAL ➡

200.000	27.238.100	27.438.100
---------	------------	------------

C4100

4500 - MINISTERIO DA EDUCACAO E CULTURA - ENTIDADES SUPERVISIONADAS
 DEMONSTRATIVO DA DESPESA POR FONTE DE RECURSOS, CONSOLIDANDO PROJETOS E ATIVIDADES RECURSOS DO TESOURO
 4524 - ESCOLA TECNICA FEDERAL DE PERNAMBUCO

CÓDIGO	ESPECIFICAÇÃO	PROJETOS	ATIVIDADES	TOTAL
00	ORDINARIO NAO VINCULADO	1.951.500	32.067.600	34.019.100

TOTAL ➡

1.951.500	32.067.600	34.019.100
-----------	------------	------------

4500 - MINISTERIO DA EDUCACAO E CULTURA - ENTIDADES SUPERVISIONADAS	RECURSOS DO TESOURO
PROGRAMA DE TRABALHO	RECURSOS ORDINARIOS
4524 - ESCOLA TECNICA FEDERAL DE PERNAMBUCO	

CÓDIGO	E S P E C I F I C A Ç Ã O	PROJETOS	ATIVIDADES	TOTAL
	EDUCACAO E CULTURA			33.553.300
	ENSINO DE SEGUNDO GRAU			33.553.300
	ADMINISTRACAO GERAL			9.200.300
4524.08430212.019	ADMINISTRACAO DO ENSINO		9.200.300	
	EDIFICACOES PUBLICAS			1.951.500
4524.08430251.070	CONSTRUCAO DA NOVA SEDE DA ESCOLA	1.951.500		
	FORMACAO PARA O SETOR SECUNDARIO			22.401.500
4524.08431972.031	MANUTENCAO DO ENSINO		22.211.500	
4524.08431972.116	INTEGRACAO ESCOLA-EMPRESA-GOVERNO		190.000	
	ASSISTENCIA E PREVIDENCIA			465.800
	PREVIDENCIA			194.400
	PREVIDENCIA SOCIAL A INATIVOS E PENSIONISTAS			194.400
4524.15824952.015	ENCARGOS COM INATIVOS E PENSIONISTAS		194.400	
	PROGRAMA DE FORMACAO DO PATRIMONIO DO SERVIDOR PUBLICO			271.400
	PREVIDENCIA SOCIAL AO SERVIDOR PUBLICO			271.400
4524.15844542.060	CONTRIBUICAO PARA A FORMACAO DO PATRIMONIO DO SERVIDOR PUBLICO		271.400	
TOTAL		1.951.500	32.067.600	34.019.100

4500 - MINISTERIO DA EDUCACAO E CULTURA - ENTIDADES SUPERVISIONADAS	RECURSOS DO TESOURO
DEMONSTRATIVO DA DESPESA POR FONTE DE RECURSOS, CONSOLIDANDO PROJETOS E ATIVIDADES	RECURSOS ORDINARIOS
4525 - ESCOLA TECNICA FEDERAL DO PIAUI	

CÓDIGO	E S P E C I F I C A Ç Ã O	PROJETOS	ATIVIDADES	TOTAL
00	ORDINARIO NAO VINCULADO	250.000	19.356.700	19.606.700
TOTAL		250.000	19.356.700	19.606.700

4500 - MINISTERIO DA EDUCACAO E CULTURA - ENTIDADES SUPERVISIONADAS	RECURSOS DO TESOURO
PROGRAMA DE TRABALHO	RECURSOS ORDINARIOS
4525 - ESCOLA TECNICA FEDERAL DO PIAUI	

CÓDIGO	E S P E C I F I C A Ç Ã O	PROJETOS	ATIVIDADES	TOTAL
	EDUCACAO E CULTURA			<u>19.487.400</u>
	ENSINO DE SEGUNDO GRAU			<u>19.487.400</u>
	ADMINISTRACAO GERAL			4.799.300
4525.08430212.018	ADMINISTRACAO DO ENSINO		4.799.300	
	EDIFICACOES PUBLICAS			250.000
4525.08430251.508	AMPLIACAO DA ESCOLA	250.000		
	FORMACAO PARA O SETOR SECUNDARIO			14.438.100
4525.08431972.031	MANUTENCAO DO ENSINO		14.218.300	
4525.08431972.116	INTEGRACAO ESCOLA-EMPRESA-GOVERNO		219.800	
	ASSISTENCIA E PREVIDENCIA			<u>119.300</u>
	PROGRAMA DE FORMACAO DO PATRIMONIO DO SERVIDOR PUBLICO			<u>119.300</u>
	PREVIDENCIA SOCIAL AO SERVIDOR PUBLICO			119.300
4525.15844542.060	CONTRIBUICAO PARA A FORMACAO DO PATRIMONIO DO SERVIDOR PUBLICO		119.300	
TOTAL		250.000	19.356.700	19.606.700

09100

4500 - MINISTERIO DA EDUCACAO E CULTURA - ENTIDADES SUPERVISIONADAS
 DEMONSTRATIVO DA DESPESA POR FONTE DE RECURSOS, CONSOLIDANDO PROJETOS E ATIVIDADES RECURSOS DO TESOURO
 4526 - ESCOLA TECNICA FEDERAL DE QUIMICA - RJ

CÓDIGO	ESPECIFICAÇÃO	PROJETOS	ATIVIDADES	TOTAL
00	ORDINARIO NAO VINCULADO		6.821.700	6.821.700

TOTAL ➡

	6.821.700	6.821.700
--	-----------	-----------

09100

4500 - MINISTERIO DA EDUCACAO E CULTURA - ENTIDADES SUPERVISIONADAS
 PROGRAMA DE TRABALHO RECURSOS DO TESOURO
 4526 - ESCOLA TECNICA FEDERAL DE QUIMICA - RJ RECURSOS ORDINARIOS

CÓDIGO	ESPECIFICAÇÃO	PROJETOS	ATIVIDADES	TOTAL
	EDUCACAO E CULTURA			6.651.500
	ENSINO DE SEGUNDO GRAU			6.651.500
	ADMINISTRACAO GERAL			3.022.800
4526.08430212.018	ADMINISTRACAO DO ENSINO		3.022.800	
	FORMACAO PARA O SETOR SECUNDARIO			3.628.700
4526.08431972.031	MANUTENCAO DO ENSINO		3.628.700	
	ASSISTENCIA E PREVIDENCIA			170.200
	PREVIDENCIA			150.000
	PREVIDENCIA SOCIAL A INATIVOS E PENSIONISTAS			150.000
4526.15824952.015	ENCARGOS COM INATIVOS E PENSIONISTAS		150.000	
	PROGRAMA DE FORMACAO DO PATRIMONIO DO SERVIDOR PUBLICO			20.200
	PREVIDENCIA SOCIAL AO SERVIDOR PUBLICO			20.200
4526.15844942.060	CONTRIBUICAO PARA A FORMACAO DO PATRIMONIO DO SERVIDOR PUBLICO		20.200	

TOTAL ➡

	6.821.700	6.821.700
--	-----------	-----------

09100

4500 - MINISTERIO DA EDUCACAO E CULTURA - ENTIDADES SUPERVISIONADAS
 DEMONSTRATIVO DA DESPESA POR FONTE DE RECURSOS, CONSOLIDANDO PROJETOS E ATIVIDADES RECURSOS DO TESOURO
 4527 - ESCOLA TECNICA FEDERAL DO RIO GRANDE DO NORTE

CÓDIGO	ESPECIFICAÇÃO	PROJETOS	ATIVIDADES	TOTAL
00	ORDINARIO NAO VINCULADO	350.000	22.957.900	23.307.900

TOTAL ➡

350.000	22.957.900	23.307.900
---------	------------	------------

09100

4500 - MINISTERIO DA EDUCACAO E CULTURA - ENTIDADES SUPERVISIONADAS
 PROGRAMA DE TRABALHO RECURSOS DO TESOURO
 4527 - ESCOLA TECNICA FEDERAL DO RIO GRANDE DO NORTE RECURSOS ORDINARIOS

CÓDIGO	ESPECIFICAÇÃO	PROJETOS	ATIVIDADES	TOTAL
	EDUCACAO E CULTURA			23.016.300
	ENSINO DE SEGUNDO GRAU			23.016.300
	ADMINISTRACAO GERAL			8.931.100
4527.08430212.018	ADMINISTRACAO DO ENSINO		8.931.100	
	EDIFICACOES PUBLICAS			350.000
4527.08430251.434	CONSTRUCAO E INSTALACAO DE OFICINAS E LABORATORIOS	350.000		
	FORMACAO PARA O SETOR SECUNDARIO			13.735.200
4527.08431972.031	MANUTENCAO DO ENSINO		13.650.200	
4527.08431972.102	MANUTENCAO DE BIBLIOTECAS		30.000	
4527.08431972.116	INTEGRACAO ESCOLA-EMPRESA-GOVERNO		55.000	
	ASSISTENCIA E PREVIDENCIA			291.600
	PROGRAMA DE FORMACAO DO PATRIMONIO DO SERVIDOR PUBLICO			291.600
	PREVIDENCIA SOCIAL AO SERVIDOR PUBLICO			291.600
4527.15844942.060	CONTRIBUICAO PARA A FORMACAO DO PATRIMONIO DO SERVIDOR PUBLICO		291.600	

TOTAL ➡

350.000	22.957.900	23.307.900
---------	------------	------------

C/100

4500 - MINISTERIO DA EDUCACAO E CULTURA - ENTIDADES SUPERVISIONADAS
 DEMONSTRATIVO DA DESPESA POR FONTE DE RECURSOS, CONSOLIDANDO PROJETOS E ATIVIDADES RECURSOS DO TESOURO
 4528 - ESCOLA TECNICA FEDERAL DE SANTA CATARINA

CÓDIGO	E S P E C I F I C A Ç Ã O	PROJETOS	ATIVIDADES	TOTAL
00	ORDINARIO NAO VINCULADO	630.000	20.662.900	21.292.900
TOTAL		630.000	20.662.900	21.292.900

C/100

4500 - MINISTERIO DA EDUCACAO E CULTURA - ENTIDADES SUPERVISIONADAS
 PROGRAMA DE TRABALHO RECURSOS DO TESOURO
 4528 - ESCOLA TECNICA FEDERAL DE SANTA CATARINA RECURSOS ORDINARIOS

CÓDIGO	E S P E C I F I C A Ç Ã O	PROJETOS	ATIVIDADES	TOTAL
	EDUCACAO E CULTURA			<u>21.211.100</u>
	ENSINO DE SEGUNDO GRAU			<u>21.211.100</u>
	ADMINISTRACAO GERAL			7.376.300
4529.08430212.018	ADMINISTRACAO DO ENSINO		7.376.300	
	EDIFICACOES PUBLICAS			330.000
4528.08430251.069	INSTALACAO DE LABORATORIO	100.000		
4528.08430251.478	INSTALACAO DE PARQUES PARA PRATICA DE ENSINO DO			
	CURSO DE EDIFICACOES	100.000		
4528.08430251.508	AMPLIACAO DA ESCOLA	130.000		
	FORMACAO PARA O SETOR SECUNDARIO			13.504.800
4529.08431973.203	REAPARELHAMENTO DE OFICINAS E LABORATORIOS	300.000		
4528.08431972.031	MANUTENCAO DO ENSINO		13.104.800	
4528.08431972.116	INTEGRACAO ESCOLA-EMPRESA-GOVERNO		100.000	
	ASSISTENCIA E PREVIDENCIA			<u>81.800</u>
	PREVIDENCIA			<u>81.800</u>
	PREVIDENCIA SOCIAL A INATIVOS E PENSIONISTAS			81.800
4528.15824952.015	ENCARGOS COM INATIVOS E PENSIONISTAS		81.800	
TOTAL		630.000	20.662.900	21.292.900

C/100

4500 - MINISTERIO DA EDUCACAO E CULTURA - ENTIDADES SUPERVISIONADAS
 DEMONSTRATIVO DA DESPESA POR FONTE DE RECURSOS, CONSOLIDANDO PROJETOS E ATIVIDADES RECURSOS DO TESOURO
 4529 - ESCOLA TECNICA FEDERAL DE SAO PAULO

CÓDIGO	E S P E C I F I C A Ç Ã O	PROJETOS	ATIVIDADES	TOTAL
00	ORDINARIO NAO VINCULADO		29.262.000	29.262.000
TOTAL			29.262.000	29.262.000

C/100

4500 - MINISTERIO DA EDUCACAO E CULTURA - ENTIDADES SUPERVISIONADAS
 PROGRAMA DE TRABALHO RECURSOS DO TESOURO
 4529 - ESCOLA TECNICA FEDERAL DE SAO PAULO RECURSOS ORDINARIOS

CÓDIGO	E S P E C I F I C A Ç Ã O	PROJETOS	ATIVIDADES	TOTAL
	EDUCACAO E CULTURA			<u>28.702.000</u>
	ENSINO DE SEGUNDO GRAU			<u>25.448.900</u>
	ADMINISTRACAO GERAL			9.337.900
4529.08430212.018	ADMINISTRACAO DO ENSINO		9.337.900	
	FORMACAO PARA O SETOR SECUNDARIO			16.111.000
4529.08431972.031	MANUTENCAO DO ENSINO		16.111.000	
	ENSINO SUPERIOR			<u>3.253.100</u>
	ENSINO DE CURTA DURACAO			3.253.100
4529.08442092.123	MANUTENCAO DO ENSINO DE ENGENHARIA DE OPERACAO		3.253.100	
	ASSISTENCIA E PREVIDENCIA			<u>560.000</u>
	PREVIDENCIA			<u>560.000</u>
	PREVIDENCIA SOCIAL A INATIVOS E PENSIONISTAS			560.000
4529.15824952.015	ENCARGOS COM INATIVOS E PENSIONISTAS		560.000	
TOTAL			29.262.000	29.262.000

C# 1.00

4500 - MINISTERIO DA EDUCACAO E CULTURA - ENTIDADES SUPERVISIONADAS
 DEMONSTRATIVO DA DESPESA POR FONTE DE RECURSOS, CONSOLIDANDO PROJETOS E ATIVIDADES RECURSOS DO TESOURO
 4530 - ESCOLA TECNICA FEDERAL DE SERGIPE

CÓDIGO	ESPECIFICAÇÃO	PROJETOS	ATIVIDADES	TOTAL
00	ORDINARIO NAC VINCULADO		19.971.700	19.971.700

TOTAL ➡

	19.971.700	19.971.700
--	------------	------------

C# 1.00

4500 - MINISTERIO DA EDUCACAO E CULTURA - ENTIDADES SUPERVISIONADAS
 PROGRAMA DE TRABALHO RECURSOS DO TESOURO
 RECURSOS ORDINARIOS
 4530 - ESCOLA TECNICA FEDERAL DE SERGIPE

CÓDIGO	ESPECIFICAÇÃO	PROJETOS	ATIVIDADES	TOTAL
	EDUCACAO E CULTURA			<u>19.575.100</u>
	ENSINO DE SEGUNDO GRAU			<u>19.575.100</u>
	ADMINISTRACAO GERAL			7.857.900
4530.08430212.018	ADMINISTRACAO DO ENSINO		7.857.900	
	FORMACAO PARA O SETOR SECUNDARIO			11.717.200
4530.08431972.031	MANUTENCAO DO ENSINO		11.677.200	
4530.08431972.116	INTEGRACAO ESCOLA-EMPRESA-GOVERNO		40.000	
	ASSISTENCIA E PREVIDENCIA			<u>396.600</u>
	PREVIDENCIA			<u>293.900</u>
	PREVIDENCIA SOCIAL A INATIVOS E PENSIONISTAS			293.900
4530.15824952.015	ENCARGOS COM INATIVOS E PENSIONISTAS		293.900	
	PROGRAMA DE FORMACAO DO PATRIMONIO DO SERVIDOR PUBLICO			<u>102.700</u>
4530.15844942.060	PREVIDENCIA SOCIAL AO SERVIDOR PUBLICO			102.700
	CONTRIBUICAO PARA A FORMACAO DO PATRIMONIO DO SERVIDOR PUBLICO		102.700	

TOTAL ➡

	19.971.700	19.971.700
--	------------	------------

C# 1.00

4500 - MINISTERIO DA EDUCACAO E CULTURA - ENTIDADES SUPERVISIONADAS
 DEMONSTRATIVO DA DESPESA POR FONTE DE RECURSOS, CONSOLIDANDO PROJETOS E ATIVIDADES RECURSOS DO TESOURO
 4531 - FUNDAÇÃO CENTRO NACIONAL DE APERFEIÇOAMENTO DE PESSOAL PARA FORMAÇÃO PROFISSIONAL

CÓDIGO	ESPECIFICAÇÃO	PROJETOS	ATIVIDADES	TOTAL
00	ORDINARIO NAC VINCULADO	770.000	31.781.100	32.551.100

TOTAL ➡

770.000	31.781.100	32.551.100
---------	------------	------------

C# 1.00

4500 - MINISTERIO DA EDUCACAO E CULTURA - ENTIDADES SUPERVISIONADAS
 PROGRAMA DE TRABALHO RECURSOS DO TESOURO
 RECURSOS ORDINARIOS
 4531 - FUNDAÇÃO CENTRO NACIONAL DE APERFEIÇOAMENTO DE PESSOAL PARA FORMAÇÃO PROFISSIONAL

CÓDIGO	ESPECIFICAÇÃO	PROJETOS	ATIVIDADES	TOTAL
	EDUCACAO E CULTURA			<u>32.551.100</u>
	ENSINO DE SEGUNDO GRAU			<u>32.551.100</u>
	ADMINISTRACAO GERAL			20.602.100
4531.08430212.121	ADMINISTRACAO DO APERFEIÇOAMENTO DE PESSOAL PARA A FORMAÇÃO PROFISSIONAL		20.602.100	
	EDIFICACAOES PUBLICAS			770.000
4531.08430251.067	EDIFICIO-SEDE DA FUNDAÇÃO	770.000		
	TREINAMENTO DE RECURSOS HUMANOS			11.179.000
4531.08432172.023	CAPACITACAO DE RECURSOS HUMANOS		11.179.000	

TOTAL ➡

770.000	31.781.100	32.551.100
---------	------------	------------

04100

4500 - MINISTERIO DA EDUCACAO E CULTURA - ENTIDADES SUPERVISIONADAS
 DEMONSTRATIVO DA DESPESA POR FONTE DE RECURSOS, CONSOLIDANDO PROJETOS E ATIVIDADES RECURSOS DO TESOURO
 4532 - ESCOLA DE FARMACIA E ODONTOLOGIA DE ALFENAS

CÓDIGO	E S P E C I F I C A Ç Ã O	PROJETOS	ATIVIDADES	TOTAL
00	ORDINARIO NAO VINCULADO	1.850.000	13.547.000	15.397.000
TOTAL		1.850.000	13.547.000	15.397.000

04100

4500 - MINISTERIO DA EDUCACAO E CULTURA - ENTIDADES SUPERVISIONADAS
 PROGRAMA DE TRABALHO RECURSOS DO TESOURO
 4532 - ESCOLA DE FARMACIA E ODONTOLOGIA DE ALFENAS RECURSOS ORDINARIOS

CÓDIGO	E S P E C I F I C A Ç Ã O	PROJETOS	ATIVIDADES	TOTAL
	EDUCACAO E CULTURA			15.397.000
	ENSINO SUPERIOR			15.397.000
	ADMINISTRACAO GERAL			3.719.400
4532.08440212.018	ADMINISTRACAO DO ENSINO		3.719.400	
	EDIFICACOES PUBLICAS			1.500.000
4532.08440251.500	AMPLIACAO DA ESCOLA	1.500.000		
	ENSINO DE GRADUACAO			10.177.600
4532.08442053.219	IMPLANTACAO DO CURSO DE ENFERMAGEM	350.000		
4532.08442052.031	MANUTENCAO DO ENSINO		9.362.600	
4532.08442054.381	MONITORIA NO ENSINO SUPERIOR		140.000	
4532.08442054.382	MANUTENCAO DA CAPACIDADE DE DIDATICA		325.000	
TOTAL		1.850.000	13.547.000	15.397.000

04100

4500 - MINISTERIO DA EDUCACAO E CULTURA - ENTIDADES SUPERVISIONADAS
 DEMONSTRATIVO DA DESPESA POR FONTE DE RECURSOS, CONSOLIDANDO PROJETOS E ATIVIDADES RECURSOS DO TESOURO
 4533 - ESCOLA FEDERAL DE ENGENHARIA DE ITAJUBA

CÓDIGO	E S P E C I F I C A Ç Ã O	PROJETOS	ATIVIDADES	TOTAL
00	ORDINARIO NAO VINCULADO	4.000.000	26.385.600	30.385.600
TOTAL		4.000.000	26.385.600	30.385.600

04100

4500 - MINISTERIO DA EDUCACAO E CULTURA - ENTIDADES SUPERVISIONADAS
 PROGRAMA DE TRABALHO RECURSOS DO TESOURO
 4533 - ESCOLA FEDERAL DE ENGENHARIA DE ITAJUBA RECURSOS ORDINARIOS

CÓDIGO	E S P E C I F I C A Ç Ã O	PROJETOS	ATIVIDADES	TOTAL
	EDUCACAO E CULTURA			29.895.100
	ENSINO SUPERIOR			29.895.100
	ADMINISTRACAO GERAL			7.220.900
4533.08440212.018	ADMINISTRACAO DO ENSINO		7.220.900	
	EDIFICACOES PUBLICAS			3.000.000
4533.08440251.073	CONSTRUCAO DA BIBLIOTECA	2.000.000		
4533.08440251.097	CONSTRUCAO E INSTALACAO DA GARAGEM-OFICINA	1.000.000		
	ENSINO DE GRADUACAO			17.994.200
4533.08442052.031	MANUTENCAO DO ENSINO		17.798.200	
4533.08442054.381	MONITORIA NO ENSINO SUPERIOR		196.000	
	ENSINO DE POS-GRADUACAO			620.000
4533.08442062.031	MANUTENCAO DO ENSINO		620.000	
	CAMPUS UNIVERSITARIO			1.000.000
4533.08442081.408	OBRAS DE URBANIZACAO E INFRAESTRUTURA DO CAMPUS	1.000.000		
	ASSOCIATIVISMO ESTUDANTIL			60.000
4533.08442342.093	INCENTIVOS AS ATIVIDADES EXTRA-ESCOLARES		60.000	
	ASSISTENCIA E PREVIDENCIA			490.500
	PREVIDENCIA			490.500
	PREVIDENCIA SOCIAL A INATIVOS E PENSIONISTAS			490.500
4533.15824952.015	ENCARGOS COM INATIVOS E PENSIONISTAS		490.500	
TOTAL		4.000.000	26.385.600	30.385.600

C# 1.00

4500 - MINISTERIO DA EDUCACAO E CULTURA - ENTIDADES SUPERVISIONADAS
 DEMONSTRATIVO DA DESPESA POR FONTE DE RECURSOS, CONSOLIDANDO PROJETOS E ATIVIDADES RECURSOS DO TESOURO
 4534 - ESCOLA PAULISTA DE MEDICINA

CÓDIGO	E S P E C I F I C A Ç Ã O	PROJETOS	ATIVIDADES	TOTAL
00	ORDINARIO NÃO VINCULADO	9.000.000	86.164.300	95.164.300

TOTAL ➡

9.000.000	86.164.300	95.164.300
-----------	------------	------------

C# 1.00

4500 - MINISTERIO DA EDUCACAO E CULTURA - ENTIDADES SUPERVISIONADAS
 PROGRAMA DE TRABALHO RECURSOS DO TESOURO
 4534 - ESCOLA PAULISTA DE MEDICINA RECURSOS ORDINARIOS

CÓDIGO	E S P E C I F I C A Ç Ã O	PROJETOS	ATIVIDADES	TOTAL
	EDUCACAO E CULTURA			<u>91.050.700</u>
	ENSINO SUPERIOR			<u>91.050.700</u>
	ADMINISTRACAO GERAL			26.012.600
4534.08440212.018	ADMINISTRACAO DO ENSINO		26.012.600	
	EDIFICACOES PUBLICAS			9.000.000
4534.08440253.396	CONSTRUCAO E INSTALACAO DE AMBULATORIO	9.000.000		
	ENSINO DE GRADUACAO			50.558.100
4534.08442052.031	MANUTENCAO DO ENSINO		50.138.100	
4534.08442054.381	MONITORIA NO ENSINO SUPERIOR		420.000	
	COOPERACAO INTERNACIONAL			1.380.000
4534.08444112.270	CONTRIBUICAO A BIBLIOTECA REGIONAL DE MEDICINA DA ORGANIZACAO PANAMERICANA DE SAUDE		1.380.000	
	ASSISTENCIA MEDICA E SANITARIA			4.100.000
4534.08444282.271	MANUTENCAO DE SERVICOS HOSPITALARES		4.100.000	
	ASSISTENCIA E PREVIDENCIA			<u>4.113.600</u>
	PREVIDENCIA			<u>4.113.600</u>
	PREVIDENCIA SOCIAL A INATIVOS E PENSIONISTAS			4.113.600
4534.15824952.015	ENCARGOS COM INATIVOS E PENSIONISTAS		4.113.600	

TOTAL ➡

9.000.000	86.164.300	95.164.300
-----------	------------	------------

C# 1.00

4500 - MINISTERIO DA EDUCACAO E CULTURA - ENTIDADES SUPERVISIONADAS
 DEMONSTRATIVO DA DESPESA POR FONTE DE RECURSOS, CONSOLIDANDO PROJETOS E ATIVIDADES RECURSOS DO TESOURO
 4535 - ESCOLA SUPERIOR DE AGRICULTURA DE LAVRAS

CÓDIGO	E S P E C I F I C A Ç Ã O	PROJETOS	ATIVIDADES	TOTAL
00	ORDINARIO NÃO VINCULADO	9.475.500	21.481.600	30.957.100

TOTAL ➡

9.475.500	21.481.600	30.957.100
-----------	------------	------------

04100

4500 - MINISTERIO DA EDUCACAO E CULTURA - ENTIDADES SUPERVISIONADAS
PROGRAMA DE TRABALHO RECURSOS DO TESOIRO
4535 - ESCOLA SUPERIOR DE AGRICULTURA DE LAVRAS RECURSOS ORDINARIOS

CÓDIGO	ESPECIFICAÇÃO	PROJETOS	ATIVIDADES	TOTAL
	EDUCACAO E CULTURA			<u>30.957.100</u>
	ENSINO SUPERIOR			<u>30.957.100</u>
	ADMINISTRACAO GERAL			4.342.500
4535.08440212.018	ADMINISTRACAO DO ENSINO		4.342.500	
	EDIFICACOES PUBLICAS			6.100.000
4535.08440251.073	CONSTRUCAO DA BIBLIOTECA	1.800.000		
4535.08440251.508	AMPLIACAO DA ESCOLA	4.300.000		
	ENSINO DE GRADUACAO			19.314.600
4535.08442051.688	DESENVOLVIMENTO DE CURSOS DE CIENCIAS AGRARIAS	2.775.500		
4535.08442052.031	MANUTENCAO DO ENSINO		16.083.100	
4535.08442054.381	MONITORIA NO ENSINO SUPERIOR		196.000	
4535.08442054.382	MANUTENCAO DA CAPACIDADE DE DIDACTICA		260.000	
	ENSINO DE POS-GRADUACAO			600.000
4535.08442064.019	INCENTIVO A FORMACAO DE PESSOAL DOCENTE		150.000	
4535.08442064.424	DESENVOLVIMENTO CIENTIFICO E FORMACAO DE RECURSOS HUMANOS		450.000	
	CAMPUS UNIVERSITARIO			600.000
4535.08442081.408	OBRAS DE URBANIZACAO E INFRAESTRUTURA DO CAMPUS	600.000		

TOTAL ➡

9.475.500	21.481.600	30.957.100
-----------	------------	------------

04100

4500 - MINISTERIO DA EDUCACAO E CULTURA - ENTIDADES SUPERVISIONADAS
DEMONSTRATIVO DA DESPESA POR FONTE DE RECURSOS, CONSOLIDANDO PROJETOS E ATIVIDADES RECURSOS DO TESOIRO
4536 - ESCOLA SUPERIOR DE AGRICULTURA DE MOSSORO

CÓDIGO	ESPECIFICAÇÃO	PROJETOS	ATIVIDADES	TOTAL
00	ORDINARIO NAO VINCULADO	4.842.000	10.945.600	15.787.600

TOTAL ➡

4.842.000	10.945.600	15.787.600
-----------	------------	------------

04100

4500 - MINISTERIO DA EDUCACAO E CULTURA - ENTIDADES SUPERVISIONADAS
PROGRAMA DE TRABALHO RECURSOS DO TESOIRO
4536 - ESCOLA SUPERIOR DE AGRICULTURA DE MOSSORO RECURSOS ORDINARIOS

CÓDIGO	ESPECIFICAÇÃO	PROJETOS	ATIVIDADES	TOTAL
	EDUCACAO E CULTURA			<u>15.787.600</u>
	ENSINO SUPERIOR			<u>15.787.600</u>
	ADMINISTRACAO GERAL			4.945.400
4536.08440212.018	ADMINISTRACAO DO ENSINO		4.945.400	
	EDIFICACOES PUBLICAS			1.500.000
4536.08440251.068	CONSTRUCAO DO PAVILHAO DE ENSINO	1.500.000		
	ENSINO DE GRADUACAO			9.122.200
4536.08442051.688	DESENVOLVIMENTO DE CURSOS DE CIENCIAS AGRARIAS	3.172.000		
4536.08442052.031	MANUTENCAO DO ENSINO		5.859.200	
4536.08442054.381	MONITORIA NO ENSINO SUPERIOR		91.000	
	ENSINO DE POS-GRADUACAO			50.000
4536.08442064.019	INCENTIVO A FORMACAO DE PESSOAL DOCENTE		50.000	
	ENSINO DE CURTA DURACAO			170.000
4536.08442091.064	IMPLANTACAO DE CURSOS DE CURTA DURACAO	170.000		

TOTAL ➡

4.842.000	10.945.600	15.787.600
-----------	------------	------------

4500 - MINISTERIO DA EDUCACAO E CULTURA - ENTIDADES SUPERVISIONADAS
 DEMONSTRATIVO DA DESPESA POR FONTE DE RECURSOS, CONSOLIDANDO PROJETOS E ATIVIDADES RECURSOS DO TESOURO
 4537 - FACULDADE DE CIENCIAS AGRARIAS DO PARA

CÓDIGO	ESPECIFICAÇÃO	PROJETOS	ATIVIDADES	TOTAL
00	ORDINARIO NAO VINCULADO	4.473.100	19.972.300	24.445.400

TOTAL ➡

4.473.100	19.972.300	24.445.400
-----------	------------	------------

4500 - MINISTERIO DA EDUCACAO E CULTURA - ENTIDADES SUPERVISIONADAS
 PROGRAMA DE TRABALHO RECURSOS DO TESOURO
 4537 - FACULDADE DE CIENCIAS AGRARIAS DO PARA RECURSOS ORDINARIOS

CÓDIGO	ESPECIFICAÇÃO	PROJETOS	ATIVIDADES	TOTAL
	EDUCACAO E CULTURA			<u>24.320.400</u>
	ENSINO SUPERIOR			<u>24.320.400</u>
	ADMINISTRACAO GERAL			6.828.100
4537.08440212.018	ADMINISTRACAO DO ENSINO		6.828.100	
	EDIFICACOES PUBLICAS			1.500.000
4537.08440251.422	CONSTRUCAO DE UNIDADES DE APOIO TECNICO ADMINISTRATIVO	1.500.000		
	PESQUISA CIENTIFICA			1.303.100
4537.08440542.272	DESENVOLVIMENTO DE PESQUISAS NA AREA DE CIENCIAS AGRARIAS		1.303.100	
	ENSINO DE GRADUACAO			14.454.400
4537.08442051.688	DESENVOLVIMENTO DE CURSOS DE CIENCIAS AGRARIAS	2.973.100		
4537.08442052.031	MANUTENCAO DO ENSINO		11.313.300	
4537.08442054.361	MONITORIA NO ENSINO SUPERIOR		168.000	
	ENSINO DE POS-GRADUACAO			234.800
4537.08442064.019	INCENTIVO A FORMACAO DE PESSOAL DOCENTE		234.800	
	ASSISTENCIA E PREVIDENCIA			<u>125.000</u>
	PREVIDENCIA			<u>125.000</u>
	PREVIDENCIA SOCIAL A INATIVOS E PENSIONISTAS			125.000
4537.15824952.015	ENCARGOS COM INATIVOS E PENSIONISTAS		125.000	

TOTAL ➡

4.473.100	19.972.300	24.445.400
-----------	------------	------------

4500 - MINISTERIO DA EDUCACAO E CULTURA - ENTIDADES SUPERVISIONADAS
 DEMONSTRATIVO DA DESPESA POR FONTE DE RECURSOS, CONSOLIDANDO PROJETOS E ATIVIDADES RECURSOS DO TESOURO
 4538 - FACULDADE DE MEDICINA DO TRIANGULO MINEIRO

CÓDIGO	ESPECIFICAÇÃO	PROJETOS	ATIVIDADES	TOTAL
00	ORDINARIO NAO VINCULADO		18.866.000	18.866.000

TOTAL ➡

	18.866.000	18.866.000
--	------------	------------

4500 - MINISTERIO DA EDUCACAO E CULTURA - ENTIDADES SUPERVISIONADAS PROGRAMA DE TRABALHO	RECURSOS DO TESOURO RECURSOS ORDINARIOS
---	--

CÓDIGO	E S P E C I F I C A Ç Ã O	PROJETOS	ATIVIDADES	TOTAL
	EDUCACAO E CULTURA			<u>18.651.200</u>
	ENSINO SUPERIOR			<u>18.651.200</u>
	ADMINISTRACAO GERAL			7.364.700
4538.08440212.018	ADMINISTRACAO DO ENSINO			
	ENSINO DE GRADUACAO		7.364.700	7.821.500
4538.08442052.031	MANUTENCAO DO ENSINO		7.320.500	
4538.08442054.381	MONITORIA NO ENSINO SUPERIOR		91.000	
4538.08442054.382	MANUTENCAO DA CAPACIDADE DE DIDACTICA		410.000	
	ASSISTENCIA MEDICA E SANITARIA			3.465.000
4538.08444282.271	MANUTENCAO DE SERVICOS HOSPITALARES		3.465.000	
	ASSISTENCIA E PREVIDENCIA			<u>214.800</u>
	PREVIDENCIA			<u>114.800</u>
	PREVIDENCIA SOCIAL A INATIVOS E PENSIONISTAS			114.800
4538.15824952.015	ENCARGOS COM INATIVOS E PENSIONISTAS		114.800	
	PROGRAMA DE FORMACAO DO PATRIMONIO DO SERVIDOR PUBLICO			<u>100.000</u>
	PREVIDENCIA SOCIAL AC SERVIDOR PUBLICO			100.000
4538.15844942.060	CONTRIBUICAO PARA A FORMACAO DO PATRIMONIO DO SERVIDOR PUBLICO		100.000	
TOTAL ➔				18.866.000
			18.866.000	18.866.000

4500 - MINISTERIO DA EDUCACAO E CULTURA - ENTIDADES SUPERVISIONADAS DEMONSTRATIVO DA DESPESA POR FONTE DE RECURSOS, CONSOLIDANDO PROJETOS E ATIVIDADES 4539 - FACULDADE DE ODONTOLOGIA DE DIAMANTINA	RECURSOS DO TESOURO RECURSOS ORDINARIOS
--	--

CÓDIGO	E S P E C I F I C A Ç Ã O	PROJETOS	ATIVIDADES	TOTAL
00	ORDINARIO NAO VINCULADO		6.188.900	6.188.900
TOTAL ➔				6.188.900
			6.188.900	6.188.900

4500 - MINISTERIO DA EDUCACAO E CULTURA - ENTIDADES SUPERVISIONADAS PROGRAMA DE TRABALHO 4539 - FACULDADE DE ODONTOLOGIA DE DIAMANTINA	RECURSOS DO TESOURO RECURSOS ORDINARIOS
--	--

CÓDIGO	E S P E C I F I C A Ç Ã O	PROJETOS	ATIVIDADES	TOTAL
	EDUCACAO E CULTURA			<u>6.181.900</u>
	ENSINO SUPERIOR			<u>6.181.900</u>
	ADMINISTRACAO GERAL			2.288.100
4539.08440212.018	ADMINISTRACAO DO ENSINO			
	ENSINO DE GRADUACAO		2.288.100	3.893.800
4539.08442052.031	MANUTENCAO DO ENSINO		3.679.800	
4539.08442054.381	MONITORIA NO ENSINO SUPERIOR		84.000	
4539.08442054.382	MANUTENCAO DA CAPACIDADE DE DIDACTICA		130.000	
	ASSISTENCIA E PREVIDENCIA			<u>7.000</u>
	PREVIDENCIA			<u>7.000</u>
	PREVIDENCIA SOCIAL A INATIVOS E PENSIONISTAS			7.000
4539.15824952.015	ENCARGOS COM INATIVOS E PENSIONISTAS		7.000	
TOTAL ➔				6.188.900
			6.188.900	6.188.900

01100

4500 - MINISTERIO DA EDUCACAO E CULTURA - ENTIDADES SUPERVISIONADAS
 DEMONSTRATIVO DA DESPESA POR FONTE DE RECURSOS, CONSOLIDANDO PROJETOS E ATIVIDADES RECURSOS DO TESOURO
 4540 - FEDERACAO DAS ESCOLAS FEDERAIS ISOLADAS DO ESTADO DO RIO DE JANEIRO

CÓDIGO	E S P E C I F I C A Ç Ã O	PROJETOS	ATIVIDADES	TOTAL
00	ORDINARIO NÃO VINCULADO	4.000.000	79.811.000	83.811.000

TOTAL ➡

4.000.000	79.811.000	83.811.000
-----------	------------	------------

01100

4500 - MINISTERIO DA EDUCACAO E CULTURA - ENTIDADES SUPERVISIONADAS
 PROGRAMA DE TRABALHO RECURSOS DO TESOURO
 4540 - FEDERACAO DAS ESCOLAS FEDERAIS ISOLADAS DO ESTADO DO RIO DE JANEIRO RECURSOS ORDINARIOS

CÓDIGO	E S P E C I F I C A Ç Ã O	PROJETOS	ATIVIDADES	TOTAL
	EDUCACAO E CULTURA			<u>82.523.400</u>
	ENSINO SUPERIOR			<u>82.523.400</u>
	ADMINISTRACAO GERAL			42.507.500
4540.08440212.018	ADMINISTRACAO DO ENSINO		42.507.500	
	EDIFICACÇES PUBLICAS			4.000.000
4540.08440253.557	CONSTRUCAO DE UNIDADES DO SISTEMA DIDACTICO-CIENTIFICO	4.000.000		
	ENSINO DE GRADUACAO			32.011.300
4540.08442052.031	MANUTENCAO DO ENSINO		31.451.300	
4540.08442054.381	MONITORIA NO ENSINO SUPERIOR		560.000	
	ASSISTENCIA MEDICA E SANITARIA			4.004.600
4540.08444282.271	MANUTENCAO DE SERVICOS HOSPITALARES		4.004.600	
	ASSISTENCIA E PREVIDENCIA			<u>1.287.600</u>
	PREVIDENCIA			<u>1.287.600</u>
	PREVIDENCIA SOCIAL A INATIVOS E PENSIONISTAS			1.287.600
4540.15824952.015	ENCARGOS COM INATIVOS E PENSIONISTAS		1.287.600	

TOTAL ➡

4.000.000	79.811.000	83.811.000
-----------	------------	------------

01100

4500 - MINISTERIO DA EDUCACAO E CULTURA - ENTIDADES SUPERVISIONADAS
 DEMONSTRATIVO DA DESPESA POR FONTE DE RECURSOS, CONSOLIDANDO PROJETOS E ATIVIDADES RECURSOS DO TESOURO
 4541 - FUNDACAO UNIVERSIDADE DO AMAZONAS

CÓDIGO	E S P E C I F I C A Ç Ã O	PROJETOS	ATIVIDADES	TOTAL
00	ORDINARIO NÃO VINCULADO	3.650.000	78.619.400	82.269.400

TOTAL ➡

3.650.000	78.619.400	82.269.400
-----------	------------	------------

4500 - MINISTERIO DA EDUCACAO E CULTURA - ENTIDADES SUPERVISIONADAS		PROGRAMA DE TRABALHO			RECURSOS DO TESOIRO
4541 - FUNCAO UNIVERSIDADE DE AMAZONAS					RECURSOS ORDINARIOS
CÓDIGO	ESPECIFICAÇÃO	PROJETOS	ATIVIDADES	TOTAL	
	EDUCACAO E CULTURA			<u>82.269.400</u>	
	ENSINO SUPERIOR			<u>82.265.400</u>	
	ADMINISTRACAO GERAL			36.827.600	
4541.08440212.018	ADMINISTRACAO DO ENSINO		36.827.600		
	DOCUMENTACAO E BIBLIOGRAFIA			491.100	
4541.08440222.273	MANUTENCAO DO CENTRO DE BIBLIOGRAFIA E DOCUMENTACAO		491.100		
	EDIFICACOES PUBLICAS			3.000.000	
4541.08440251.068	CONSTRUCAO DO PAVILHAO DE ENSINO	3.000.000			
	ENSINO DE GRADUACAO			39.043.700	
4541.08442051.688	DESENVOLVIMENTO DE CURSOS DE CIENCIAS AGRARIAS	650.000			
4541.08442052.031	MANUTENCAO DO ENSINO		36.748.700		
4541.08442054.381	MONITORIA NO ENSINO SUPERIOR		595.000		
4541.08442054.382	MANUTENCAO DA CAPACIDADE DE DIDATICA		1.050.000		
	ENSINO DE PCS-GRADUACAO			568.000	
4541.08442064.019	INCENTIVO A FORMACAO DE PESSOAL DOCENTE		568.000		
	ASSISTENCIA MEDICA E SANITARIA			2.339.000	
4541.08444282.271	MANUTENCAO DE SERVICOS HOSPITALARES		2.339.000		
TOTAL		3.650.000	78.619.400	82.269.400	

4500 - MINISTERIO DA EDUCACAO E CULTURA - ENTIDADES SUPERVISIONADAS		PROGRAMA DE TRABALHO			RECURSOS DO TESOIRO
4542 - FUNCAO UNIVERSIDADE DE BRASILIA		DEMONSTRATIVO DA DESPESA POR FONTE DE RECURSOS, CONSOLIDANDO PROJETOS E ATIVIDADES			RECURSOS ORDINARIOS
CÓDIGO	ESPECIFICAÇÃO	PROJETOS	ATIVIDADES	TOTAL	
00	ORDINARIO NAO VINCULADO	3.035.500	206.307.900	209.343.400	
TOTAL		3.035.500	206.307.900	209.343.400	

4500 - MINISTERIO DA EDUCACAO E CULTURA - ENTIDADES SUPERVISIONADAS		PROGRAMA DE TRABALHO			RECURSOS DO TESOIRO
4542 - FUNCAO UNIVERSIDADE DE BRASILIA					RECURSOS ORDINARIOS
CÓDIGO	ESPECIFICAÇÃO	PROJETOS	ATIVIDADES	TOTAL	
	EDUCACAO E CULTURA			<u>209.343.400</u>	
	ADMINISTRACAO FINANCEIRA			940.700	
	DIVIDA INTERNA			940.700	
4542.08080332.027	AMORTIZACAO E ENCARGOS DE FINANCIAMENTO		940.700		
	ENSINO SUPERIOR			<u>208.202.700</u>	
	ADMINISTRACAO GERAL			86.373.000	
4542.08440212.018	ADMINISTRACAO DO ENSINO		86.373.000		
	PROCESSAMENTO DE DADOS			260.000	
4542.08440241.309	CENTRO DE PROCESSAMENTO DE DADOS E INFORMACOES	260.000			
	ENSINO DE GRADUACAO			89.503.300	
4542.08442051.688	DESENVOLVIMENTO DE CURSOS DE CIENCIAS AGRARIAS	2.775.500			
4542.08442052.031	MANUTENCAO DO ENSINO		84.867.800		
4542.08442054.381	MONITORIA NO ENSINO SUPERIOR		1.470.000		
4542.08442054.382	MANUTENCAO DA CAPACIDADE DE DIDATICA		390.000		
	ENSINO DE POS-GRADUACAO			20.771.000	

4500 - MINISTERIO DA EDUCACAO E CULTURA - ENTIDADES SUPERVISIONADAS	RECURSOS DO TESOIRO
PROGRAMA DE TRABALHO	RECURSOS ORDINARIOS
4542 - FUNDACAO UNIVERSIDADE DE BRASILIA	

CÓDIGO	ESPECIFICAÇÃO	PROJETOS	ATIVIDADES	TOTAL
4542.08442064.019	INCENTIVO A FORMACAO DE PESSOAL DOCENTE		300.000	
4542.08442064.424	DESENVOLVIMENTO CIENTIFICO E FORMACAO DE RECURSOS HUMANOS		20.471.000	
	EXTENSAO UNIVERSITARIA			560.000
4542.08442072.276	INTEGRACAO DAS UNIVERSIDADES NAS COMUNIDADES		560.000	
	ENSINO DE CURTA DURACAO			360.000
4542.08442092.031	MANUTENCAO DO ENSINO		360.000	
	TREINAMENTO DE RECURSOS HUMANOS			236.000
4542.08442172.108	CAPACITACAO DE PESSOAL TECNICO E ADMINISTRATIVO		236.000	
	ASSISTENCIA MEDICA E SANITARIA			10.139.400
4542.08444282.271	MANUTENCAO DE SERVICOS HOSPITALARES		10.139.400	
	ASSISTENCIA			<u>200.000</u>
	ASSISTENCIA COMUNITARIA			<u>200.000</u>
4542.08814872.274	MANUTENCAO DE CRECHE		200.000	

TOTAL → 3.035.500 206.307.900 209.343.400

4500 - MINISTERIO DA EDUCACAO E CULTURA - ENTIDADES SUPERVISIONADAS	RECURSOS DO TESOIRO
DEMONSTRATIVO DA DESPESA POR FONTE DE RECURSOS, CONSOLIDANDO PROJETOS E ATIVIDADES	RECURSOS ORDINARIOS
4543 - FUNDACAO UNIVERSIDADE DO PARANHAO	

CÓDIGO	ESPECIFICAÇÃO	PROJETOS	ATIVIDADES	TOTAL
00	ORDINARIO NAO VINCULADO	3.337.000	103.686.200	107.023.200

TOTAL → 3.337.000 103.686.200 107.023.200

4500 - MINISTERIO DA EDUCACAO E CULTURA - ENTIDADES SUPERVISIONADAS	RECURSOS DO TESOIRO
PROGRAMA DE TRABALHO	RECURSOS ORDINARIOS
4543 - FUNDACAO UNIVERSIDADE DO PARANHAO	

CÓDIGO	ESPECIFICAÇÃO	PROJETOS	ATIVIDADES	TOTAL
	EDUCACAO E CULTURA			<u>106.757.700</u>
	ENSINO SUPERIOR			<u>106.757.700</u>
	ADMINISTRACAO GERAL			47.389.400
4543.08440212.018	ADMINISTRACAO DO ENSINO		47.389.400	
	PROCESSAMENTO DE DADOS			337.000
4543.08440241.309	CENTRO DE PROCESSAMENTO DE DADOS E INFORMACOES	337.000		
	ENSINO DE GRADUACAO			54.351.300
4543.08442052.031	MANUTENCAO DO ENSINO		52.256.300	
4543.08442054.381	MONITORIA NO ENSINO SUPERIOR		665.000	
4543.08442054.382	MANUTENCAO DA CAPACIDADE DE DIDATICA		1.430.000	
	ENSINO DE POS-GRADUACAO			150.000
4543.08442064.019	INCENTIVO A FORMACAO DE PESSOAL DOCENTE		150.000	
	CAMPUS UNIVERSITARIO			3.000.000
4543.08442081.422	CONSTRUCAO DE UNIDADES DE APOIO TECNICO ADMINISTRATIVO	3.000.000		
	TREINAMENTO DE RECURSOS HUMANOS			230.000
4543.08442172.108	CAPACITACAO DE PESSOAL TECNICO E ADMINISTRATIVO		230.000	
	ASSISTENCIA MEDICA E SANITARIA			1.300.000
4543.08444282.271	MANUTENCAO DE SERVICOS HOSPITALARES		1.300.000	
	ASSISTENCIA E PREVIDENCIA			<u>265.500</u>
	PREVIDENCIA			<u>265.500</u>
	PREVIDENCIA SOCIAL A INATIVOS E PENSIONISTAS			265.500
4543.15824952.015	ENCARGOS COM INATIVOS E PENSIONISTAS		265.500	

TOTAL → 3.337.000 103.686.200 107.023.200

4500 - MINISTERIO DA EDUCACAO E CULTURA - ENTIDADES SUPERVISIONADAS
 DEMONSTRATIVO DA DESPESA POR FONTE DE RECURSOS, CONSOLIDANDO PROJETOS E ATIVIDADES RECURSOS DO TESOURO
 4544 - FUNDACAO UNIVERSIDADE DO RIO GRANDE - RS

CÓDIGO	ESPECIFICAÇÃO	PROJETOS	ATIVIDADES	TOTAL
00	ORDINARIO NAC VINCULADO	4.341.600	40.520.200	44.861.800

TOTAL →

4.341.600	40.520.200	44.861.800
-----------	------------	------------

4500 - MINISTERIO DA EDUCACAO E CULTURA - ENTIDADES SUPERVISIONADAS
 PROGRAMA DE TRABALHO RECURSOS DO TESOURO
 4544 - FUNDACAO UNIVERSIDADE DO RIO GRANDE - RS RECURSOS ORDINARIOS

CÓDIGO	ESPECIFICAÇÃO	PROJETOS	ATIVIDADES	TOTAL
	EDUCACAO E CULTURA			<u>44.861.800</u>
	ENSINO DE SEGUNDO GRAU			75.000
	FORMACAO PARA O SETOR SECUNDARIO			75.000
4544.08431972.031	MANUTENCAO DO ENSINO		75.000	
	ENSINO SUPERIOR			<u>44.786.800</u>
	ADMINISTRACAO GERAL			12.063.300
4544.08440212.018	ADMINISTRACAO DO ENSINO		12.063.300	
	PESQUISA CIENTIFICA			1.341.600
4544.08440543.279	PESQUISAS MARINHAS - PROJETO ATLANTICO	1.341.600		
	PESQUISA TECNOLÓGICA			300.000
4544.08440552.268	DESENVOLVIMENTO DE PESQUISAS		300.000	
	ENSINO DE GRADUACAO			27.434.500
4544.08442052.031	MANUTENCAO DO ENSINO		26.599.900	
4544.08442054.381	MONITORIA NO ENSINO SUPERIOR		315.000	
4544.08442054.382	MANUTENCAO DA CAPACIDADE DE DIDATICA		520.000	
	ENSINO DE POS-GRADUACAO			210.000
4544.08442064.019	INCENTIVO A FORMACAO DE PESSOAL DOCENTE		50.000	
4544.08442064.424	DESENVOLVIMENTO CIENTIFICO E FORMACAO DE RECURSOS HUMANOS		160.000	
	EXTENSÃO UNIVERSITARIA			50.000
4544.08442072.281	MANUTENCAO DE CAMPUS AVANÇADOS		50.000	
	CAMPUS UNIVERSITARIO			3.000.000
4544.08442081.346	CONSTRUCAO E INSTALACAO DE CAMPUS UNIVERSITARIO	2.000.000		
4544.08442081.408	OBRA DE URBANIZACAO E INFRAESTRUTURA DO CAMPUS	1.000.000		
	EDUCACAO FISICA			37.000
4544.08442232.277	ENSINO E PRATICA DESPORTIVA		37.000	
	BOLSAS DE ESTUDO			300.000
4544.08442352.177	CONCESSAO DE BOLSAS DE ESTUDOS		300.000	
	RESIDENCIA PARA EDUCANDOS			50.000
4544.08442382.278	MANUTENCAO DE RESIDENCIAS PARA EDUCANDOS		50.000	

TOTAL →

4.341.600	40.520.200	44.861.800
-----------	------------	------------

04.1.00

4500 - MINISTERIO DA EDUCACAO E CULTURA - ENTIDADES SUPERVISIONADAS
 DEMONSTRATIVO DA DESPESA POR FONTE DE RECURSOS, CONSOLIDANDO PROJETOS E ATIVIDADES RECURSOS DO TESOURO
 4545 - FUNDAÇÃO UNIVERSIDADE DE UBERLÂNDIA

CÓDIGO	ESPECIFICAÇÃO	PROJETOS	ATIVIDADES	TOTAL
00	ORDINARIO NAO VINCULADO	3.300.000	46.182.500	49.482.500

TOTAL ➡

3.300.000	46.182.500	49.482.500
-----------	------------	------------

04.1.00

4500 - MINISTERIO DA EDUCACAO E CULTURA - ENTIDADES SUPERVISIONADAS
 PROGRAMA DE TRABALHO RECURSOS DO TESOURO
 4545 - FUNDAÇÃO UNIVERSIDADE DE UBERLÂNDIA RECURSOS ORDINARIOS

CÓDIGO	ESPECIFICAÇÃO	PROJETOS	ATIVIDADES	TOTAL
	EDUCACAO E CLLURA			<u>49.482.500</u>
	ENSINO SUPERIOR			<u>49.482.500</u>
	ADMINISTRACAO GERAL			5.306.000
4545.08440212.018	ADMINISTRACAO DO ENSINO		5.306.000	
	ENSINO DE GRACUACAO			33.240.400
4545.08442052.031	MANUTENCAO DO ENSINO		32.580.400	
4545.08442054.381	MONITORIA NO ENSINO SUPERIOR		140.000	
4545.08442054.382	MANUTENCAO DA CAPACIDADE DE DIDATICA		520.000	
	ENSINO DE POS-GRADUACAO			140.000
4545.08442064.019	INCENTIVO A FORMACAO DE PESSOAL DOCENTE		140.000	
	EXTENSAO UNIVERSITARIA			383.100
4545.08442072.276	INTEGRACAO DAS UNIVERSIDADES NAS COMUNIDADES		383.100	
	CAMPUS UNIVERSITARIO			3.300.000
4545.08442081.394	IMPLANTACAO DO CAMPUS	3.000.000		
4545.08442081.471	CONSTRUCAO DO CENTRO DE DESPORTOS	300.000		
	ASSISTENCIA MEDICA E SANITARIA			7.113.000
4545.08444282.271	MANUTENCAO DE SERVICOS HOSPITALARES		7.113.000	

TOTAL ➡

3.300.000	46.182.500	49.482.500
-----------	------------	------------

04.1.00

4500 - MINISTERIO DA EDUCACAO E CULTURA - ENTIDADES SUPERVISIONADAS
 DEMONSTRATIVO DA DESPESA POR FONTE DE RECURSOS, CONSOLIDANDO PROJETOS E ATIVIDADES RECURSOS DO TESOURO
 4546 - FUNDAÇÃO UNIVERSIDADE FEDERAL DO ACRE

CÓDIGO	ESPECIFICAÇÃO	PROJETOS	ATIVIDADES	TOTAL
00	ORDINARIO NAO VINCULADO	1.950.000	20.019.800	21.969.800

TOTAL ➡

1.950.000	20.019.800	21.969.800
-----------	------------	------------

4500 - MINISTERIO DA EDUCACAO E CULTURA - ENTIDADES SUPERVISIONADAS	RECURSOS DO TESOURO
PROGRAMA DE TRABALHO	RECURSOS ORDINARIOS
4546 - FUNDAÇÃO UNIVERSIDADE FEDERAL DO ACRE	

CÓDIGO	ESPECIFICAÇÃO	PROJETOS	ATIVIDADES	TOTAL
	EDUCAÇÃO E CULTURA			<u>21.969.800</u>
	ENSINO SUPERIOR			<u>21.969.800</u>
	ADMINISTRAÇÃO GERAL			10.087.100
4546.08440212.018	ADMINISTRAÇÃO DO ENSINO		10.087.100	
	ENSINO DE GRADUAÇÃO			9.983.400
4546.08442053.219	IMPLANTAÇÃO DO CURSO DE ENFERMAGEM	450.000		
4546.08442052.031	MANUTENÇÃO DO ENSINO		9.393.400	
4546.08442054.381	MONITORIA NO ENSINO SUPERIOR		140.000	
	ENSINO DE POS-GRADUAÇÃO			246.600
4546.08442064.019	INCENTIVO A FORMAÇÃO DE PESSOAL DOCENTE		246.600	
	CAMPUS UNIVERSITARIO			1.500.000
4546.08442081.408	OBRAS DE URBANIZAÇÃO E INFRAESTRUTURA DO CAMPUS	1.500.000		
	TREINAMENTO DE RECURSOS HUMANOS			152.700
4546.08442172.108	CAPACITAÇÃO DE PESSOAL TECNICO E ADMINISTRATIVO		152.700	

TOTAL → 1.950.000 20.019.800 21.969.800

4500 - MINISTERIO DA EDUCACAO E CULTURA - ENTIDADES SUPERVISIONADAS	RECURSOS DO TESOURO
DEMONSTRATIVO DA DESPESA POR FONTE DE RECURSOS, CONSOLIDANDO PROJETOS E ATIVIDADES	RECURSOS ORDINARIOS
4547 - FUNDAÇÃO UNIVERSIDADE FEDERAL DE MATO GROSSO	

CÓDIGO	ESPECIFICAÇÃO	PROJETOS	ATIVIDADES	TOTAL
00	ORDINARIO NAC VINCULADO	5.976.600	59.547.900	65.524.500

TOTAL → 5.976.600 59.547.900 65.524.500

4500 - MINISTERIO DA EDUCACAO E CULTURA - ENTIDADES SUPERVISIONADAS	RECURSOS DO TESOURO
PROGRAMA DE TRABALHO	RECURSOS ORDINARIOS
4547 - FUNDAÇÃO UNIVERSIDADE FEDERAL DE MATO GROSSO	

CÓDIGO	ESPECIFICAÇÃO	PROJETOS	ATIVIDADES	TOTAL
	EDUCAÇÃO E CULTURA			<u>65.384.500</u>
	ENSINO SUPERIOR			<u>65.384.500</u>
	ADMINISTRAÇÃO GERAL			22.663.300
4547.08440212.018	ADMINISTRAÇÃO DO ENSINO		22.663.300	
	ENSINO DE GRADUAÇÃO			36.501.200
4547.08442051.688	DESENVOLVIMENTO DE CURSOS DE CIENCIAS AGRARIAS	2.576.600		
4547.08442053.219	IMPLANTAÇÃO DO CURSO DE ENFERMAGEM	400.000		
4547.08442052.031	MANUTENÇÃO DO ENSINO		30.859.600	
4547.08442054.381	MONITORIA NO ENSINO SUPERIOR		455.000	
4547.08442054.382	MANUTENÇÃO DA CAPACIDADE DE DIDATICA		2.210.000	
	ENSINO DE POS-GRADUAÇÃO			2.880.000
4547.08442064.019	INCENTIVO A FORMAÇÃO DE PESSOAL DOCENTE		2.880.000	
	CAMPUS UNIVERSITARIO			3.000.000
4547.08442083.228	CONSTRUÇÃO E INSTALAÇÃO DO CENTRO DE CIENCIAS AGRARIAS	3.000.000		
	ENSINO DE CURTA DURAÇÃO			340.000
4547.08442092.031	MANUTENÇÃO DO ENSINO		340.000	
	ASSISTENCIA E PREVIDENCIA			<u>140.000</u>
	PREVIDENCIA			<u>140.000</u>
	PREVIDENCIA SOCIAL A INATIVOS E PENSIONISTAS			140.000
4547.15824952.015	ENCARGOS COM INATIVOS E PENSIONISTAS		140.000	

TOTAL → 5.976.600 59.547.900 65.524.500

01/00

4500 - MINISTERIO DA EDUCACAO E CULTURA - ENTIDADES SUPERVISIONADAS
 DEMONSTRATIVO DA DESPESA POR FONTE DE RECURSOS, CONSOLIDANDO PROJETOS E ATIVIDADES RECURSOS DO TESOURO
 4548 - FUNDAÇÃO UNIVERSIDADE FEDERAL DE DURO PRETO

CÓDIGO	ESPECIFICAÇÃO	PROJETOS	ATIVIDADES	TOTAL
00	ORDINARIO NAO VINCULADO	1.000.000	32.332.900	33.332.900

TOTAL ➡

1.000.000	32.332.900	33.332.900
-----------	------------	------------

01/00

4500 - MINISTERIO DA EDUCACAO E CULTURA - ENTIDADES SUPERVISIONADAS
 DEMONSTRATIVO DA DESPESA POR FONTE DE RECURSOS, CONSOLIDANDO PROJETOS E ATIVIDADES RECURSOS DO TESOURO
 RECURSOS ORDINARIOS
 4548 - FUNDAÇÃO UNIVERSIDADE FEDERAL DE DURO PRETO

CÓDIGO	ESPECIFICAÇÃO	PROJETOS	ATIVIDADES	TOTAL
	EDUCACAO E CULTURA			<u>32.627.900</u>
	ENSINO SUPERIOR			<u>32.627.900</u>
	ADMINISTRACAO GERAL			11.394.300
4548.08440212.018	ADMINISTRACAO DO ENSINO		11.394.300	
	ENSINO DE GRADUACAO			20.116.200
4548.08442052.031	MANUTENCAO DO ENSINO		19.762.200	
4548.08442054.381	MONITORIA NO ENSINO SUPERIOR		224.000	
4548.08442054.382	MANUTENCAO DA CAPACIDADE DE DIDATICA		130.000	
	ENSINO DE POS-GRADUACAO			117.400
4548.08442064.019	INCENTIVO A FORMACAO DE PESSOAL DOCENTE		117.400	
	CAMPUS UNIVERSITARIO			1.000.000
4548.08442081.396	CONSTRUCAO DO CENTRO DE VIVENCIA E RESTAURANTE	1.000.000		
	ASSISTENCIA E PREVIDENCIA			<u>705.000</u>
	PREVIDENCIA			<u>705.000</u>
	PREVIDENCIA SOCIAL A INATIVOS E PENSIONISTAS			705.000
4548.15824952.015	ENCARGOS COM INATIVOS E PENSIONISTAS		705.000	

TOTAL ➡

1.000.000	32.332.900	33.332.900
-----------	------------	------------

01/00

4500 - MINISTERIO DA EDUCACAO E CULTURA - ENTIDADES SUPERVISIONADAS
 DEMONSTRATIVO DA DESPESA POR FONTE DE RECURSOS, CONSOLIDANDO PROJETOS E ATIVIDADES RECURSOS DO TESOURO
 4549 - FUNDAÇÃO UNIVERSIDADE FEDERAL DE PELOTAS

CÓDIGO	ESPECIFICAÇÃO	PROJETOS	ATIVIDADES	TOTAL
00	ORDINARIO NAO VINCULADO	12.173.100	87.325.800	99.498.900

TOTAL ➡

12.173.100	87.325.800	99.498.900
------------	------------	------------

4500 - MINISTERIO DA EDUCACAO E CULTURA - ENTIDADES SUPERVISIONADAS	RECURSOS DO TESOIRO
PROGRAMA DE TRABALHO	RECURSOS ORDINARIOS
4549 - FUNDACAO UNIVERSIDADE FEDERAL DE PELOTAS	

CÓDIGO	E S P E C I F I C A Ç Ã O	PROJETOS	ATIVIDADES	TOTAL
	EDUCACAO E CULTURA			<u>97.693.000</u>
	ENSINO DE SEGUNDO GRAU			<u>6.218.000</u>
	FORMACAO PARA O SETOR PRIMARIO			6.218.000
4549.08431962.031	MANUTENCAO DO ENSINO		6.218.000	
	ENSINO SUPERIOR			<u>91.475.000</u>
	ADMINISTRACAO GERAL			21.868.000
4549.08440212.018	ADMINISTRACAO DO ENSINO		21.868.000	
	ENSINO DE GRADUACAO			59.780.400
4549.08442051.688	DESENVOLVIMENTO DE CURSOS DE CIENCIAS AGRARIAS	2.973.100		
4549.08442052.031	MANUTENCAO DO ENSINO		55.582.300	
4549.08442054.381	MONITORIA NO ENSINO SUPERIOR		770.000	
4549.08442054.382	MANUTENCAO DA CAPACIDADE DE DIDACTICA		455.000	
	ENSINO DE POS-GRADUACAO			559.600
4549.08442064.019	INCENTIVO A FORMACAO DE PESSOAL DOCENTE		210.000	
4549.08442064.424	DESENVOLVIMENTO CIENTIFICO E FORMACAO DE RECURSOS HUMANOS		349.600	
	EXTENSAO UNIVERSITARIA			67.000
4549.08442072.281	MANUTENCAO DE CAMPUS AVANÇADOS		67.000	
	CAMPUS UNIVERSITARIO			9.000.000
4549.08442081.073	CONSTRUCAO DA BIBLIOTECA	500.000		
4549.08442081.408	OBRAS DE URBANIZACAO E INFRAESTRUTURA DO CAMPUS	500.000		
4549.08442081.519	CONSTRUCAO E INSTALACAO DOS INSTITUTOS BASICOS	6.000.000		
4549.08442081.699	CONSTRUCAO E ADAPTACAO DE UNIDADES ADMINISTRATIVAS	2.000.000		
	ENSINO DE CURTA DURACAO			200.000
4549.08442091.064	IMPLANTACAO DE CURSOS DE CURTA DURACAO	200.000		
	ASSISTENCIA E PREVIDENCIA			<u>1.805.900</u>
	PREVIDENCIA			<u>1.805.900</u>
	PREVIDENCIA SOCIAL A INATIVOS E PENSIONISTAS			1.805.900
4549.15824952.015	ENCARGOS COM INATIVOS E PENSIONISTAS		1.805.900	
TOTAL		12.173.100	87.325.800	99.498.900

4500 - MINISTERIO DA EDUCACAO E CULTURA - ENTIDADES SUPERVISIONADAS	RECURSOS DO TESOIRO
DEMONSTRATIVO DA DESPESA POR FONTE DE RECURSOS, CONSOLIDANDO PROJETOS E ATIVIDADES	RECURSOS DO TESOIRO
4550 - FUNDACAO UNIVERSIDADE FEDERAL DO PIAUI	

CÓDIGO	E S P E C I F I C A Ç Ã O	PROJETOS	ATIVIDADES	TOTAL
00	ORDINARIO NAO VINCULADO		56.480.400	56.480.400
TOTAL			56.480.400	56.480.400

04100

4500 - MINISTERIO DA EDUCACAO E CULTURA - ENTIDADES SUPERVISIONADAS PROGRAMA DE TRABALHO	RECURSOS DO TESOIRO RECURSOS ORDINARIOS
4550 - FUNDAÇÃO UNIVERSIDADE FEDERAL DO PIAUI	

CÓDIGO	ESPECIFICAÇÃO	PROJETOS	ATIVIDADES	TOTAL
	EDUCACAO E CULTURA			<u>56.480.400</u>
	ENSINO SUPERIOR			<u>56.480.400</u>
	ADMINISTRACAO GERAL			19.329.200
4550.08440212.018	ADMINISTRACAO DO ENSINO		19.329.200	
	ENSINO DE GRADUACAO			34.089.900
4550.08442052.031	MANUTENCAO DO ENSINO		32.824.900	
4550.08442054.381	MONITORIA NO ENSINO SUPERIOR		420.000	
4550.08442054.382	MANUTENCAO DA CAPACIDADE DE DIDATICA		845.000	
	ENSINO DE POS-GRADUACAO			120.000
4550.08442064.019	INCENTIVO A FORMACAO DE PESSCAL DOCENTE		120.000	
	EXTENSAO UNIVERSITARIA			997.200
4550.08442072.276	INTEGRACAO DAS UNIVERSIDADES NAS COMUNIDADES		997.200	
	ENSINO DE CURTA DURACAO			432.100
4550.08442094.402	MANUTENCAO DO CURSO DE FORMACAO DE TECNOLOGOS		432.100	
	ALIMENTACAO E NUTRICAO			455.300
4550.08444272.275	MANUTENCAO DE RESTAURANTES PARA EDUCANDOS		455.300	
	ASSISTENCIA MEDICA E SANITARIA			1.056.700
4550.08444282.271	MANUTENCAO DE SERVICOS HOSPITALARES		1.056.700	

TOTAL ➡ 10.000.000 56.480.400 56.480.400

04100

4500 - MINISTERIO DA EDUCACAO E CULTURA - ENTIDADES SUPERVISIONADAS DEMONSTRATIVO DA DESPESA POR FONTE DE RECURSOS, CONSOLIDANDO PROJETOS E ATIVIDADES	RECURSOS DO TESOIRO
4551 - FUNDAÇÃO UNIVERSIDADE FEDERAL DE SÃO CARLOS	

CÓDIGO	ESPECIFICAÇÃO	PROJETOS	ATIVIDADES	TOTAL
00	ORDINARIO NAO VINCULADO	10.000.000	45.642.400	55.642.400

TOTAL ➡ 10.000.000 45.642.400 55.642.400

04100

4500 - MINISTERIO DA EDUCACAO E CULTURA - ENTIDADES SUPERVISIONADAS PROGRAMA DE TRABALHO	RECURSOS DO TESOIRO RECURSOS ORDINARIOS
4551 - FUNDAÇÃO UNIVERSIDADE FEDERAL DE SÃO CARLOS	

CÓDIGO	ESPECIFICAÇÃO	PROJETOS	ATIVIDADES	TOTAL
	EDUCACAO E CULTURA			<u>55.642.400</u>
	ENSINO SUPERIOR			<u>55.642.400</u>
	ADMINISTRACAO GERAL			17.466.000
4551.08440212.018	ADMINISTRACAO DO ENSINO		17.466.000	
	ENSINO DE GRADUACAO			28.116.400
4551.08442052.031	MANUTENCAO DO ENSINO		27.426.400	
4551.08442054.381	MONITORIA NO ENSINO SUPERIOR		280.000	
4551.08442054.382	MANUTENCAO DA CAPACIDADE DE DIDATICA		410.000	
	ENSINO DE POS-GRADUACAO			60.000
4551.08442064.019	INCENTIVO A FORMACAO DE PESSOAL DOCENTE		60.000	
	CAMPUS UNIVERSITARIO			10.000.000
4551.08442081.393	CONSTRUCAO E INSTALACAO DE SALAS DE AULA E LABORATORIOS	2.000.000		
4551.08442081.408	OBRAS DE URBANIZACAO E INFRAESTRUTURA DO CAMPUS	4.000.000		
4551.08442081.422	CONSTRUCAO DE UNIDADES DE APOIO TECNICO ADMINISTRATIVO	4.000.000		

TOTAL ➡ 10.000.000 45.642.400 55.642.400

04.100

4503 - MINISTERIO DA EDUCACAO E CULTURA - ENTIDADES SUPERVISIONADAS
 DEMONSTRATIVO DA DESPESA POR FONTE DE RECURSOS, CONSOLIDANDO PROJETOS E ATIVIDADES RECURSOS DO TESOURO
 4552 - FUNDAÇÃO UNIVERSIDADE FEDERAL DE SERGIPE

CÓDIGO	E S P E C I F I C A Ç Ã O	PROJETOS	ATIVIDADES	TOTAL
00	ORDINARIO NAO VINCULADO	350.000	68.634.100	68.984.100

TOTAL ➡

350.000	68.634.100	68.984.100
---------	------------	------------

04.100

4500 - MINISTERIO DA EDUCACAO E CULTURA - ENTIDADES SUPERVISIONADAS
 PROGRAMA DE TRABALHO RECURSOS DO TESOURO
 4552 - FUNDAÇÃO UNIVERSIDADE FEDERAL DE SERGIPE RECURSOS ORDINARIOS

CÓDIGO	E S P E C I F I C A Ç Ã O	PROJETOS	ATIVIDADES	TOTAL
	EDUCACAO E CULTURA			<u>68.902.500</u>
	ENSINO DE SEGUNDO GRAU			<u>1.745.000</u>
	ENSINO EQUIVALENTE			1.745.000
4552.08431992.284	ADMINISTRACAO E MANUTENCAO DE COLEGIOS DE APLICACAO		1.745.000	
	ENSINO SUPERIOR			<u>67.157.500</u>
	ADMINISTRACAO GERAL			21.699.900
4552.08440212.018	ADMINISTRACAO DO ENSINO		21.699.900	
	ENSINO DE GRADUACAO			42.122.700
4552.08442053.219	IMPLANTACAO DO CURSO DE ENFERMAGEM	350.000		
4552.08442052.031	MANUTENCAO DO ENSINO		39.697.700	
4552.08442054.381	MONITORIA NO ENSINO SUPERIOR		385.000	
4552.08442054.382	MANUTENCAO DA CAPACIDADE DE DIDACTICA		1.690.000	
	ENSINO DE POS-GRADUACAO			124.000
4552.08442064.019	INCENTIVO A FORMACAO DE PESSOAL DOCENTE		124.000	
	EXTENSAO UNIVERSITARIA			40.900
4552.08442072.276	INTEGRACAO DAS UNIVERSIDADES NAS COMUNIDADES		40.900	
	EDUCACAO FISICA			170.000
4552.08442232.277	ENSINO E PRATICA DESPORTIVA		170.000	
	ASSISTENCIA MEDICA E SANITARIA			3.000.000
4552.08444282.271	MANUTENCAO DE SERVICOS HOSPITALARES		3.000.000	
	ASSISTENCIA E PREVIDENCIA			<u>81.600</u>
	PREVIDENCIA			<u>81.600</u>
	PREVIDENCIA SOCIAL A INATIVOS E PENSIONISTAS			81.600
4552.15824952.015	ENCARGOS COM INATIVOS E PENSIONISTAS		81.600	

TOTAL ➡

350.000	68.634.100	68.984.100
---------	------------	------------

04.100

4500 - MINISTERIO DA EDUCACAO E CULTURA - ENTIDADES SUPERVISIONADAS
 DEMONSTRATIVO DA DESPESA POR FONTE DE RECURSOS, CONSOLIDANDO PROJETOS E ATIVIDADES RECURSOS DO TESOURO
 4553 - FUNDAÇÃO UNIVERSIDADE FEDERAL DE VICOSA

CÓDIGO	E S P E C I F I C A Ç Ã O	PROJETOS	ATIVIDADES	TOTAL
00	ORDINARIO NAO VINCULADO	12.369.600	112.621.600	124.991.200

TOTAL ➡

12.369.600	112.621.600	124.991.200
------------	-------------	-------------

4500 - MINISTERIO DA EDUCACAO E CULTURA - ENTIDADES SUPERVISIONADAS
 PROGRAMA DE TRABALHO
 RECURSOS DO TESOURO
 RECURSOS ORDINARIOS
 4553 - FUNDAÇÃO UNIVERSIDADE FEDERAL DE VIÇOSA

CÓDIGO	ESPECIFICAÇÃO	PROJETOS	ATIVIDADES	TOTAL
	EDUCAÇÃO E CULTURA			<u>124.991.200</u>
	ENSINO DE SEGUNDO GRAU			10.011.600
	FORMAÇÃO PARA O SETOR PRIMARIO			10.011.600
4553.08431962.525	MANUTENÇÃO DO ENSINO TECNICO AGROPECUARIO		10.011.600	
	ENSINO SUPERIOR			<u>114.734.600</u>
	ADMINISTRAÇÃO GERAL			45.687.000
4553.08440212.018	ADMINISTRAÇÃO DE ENSINO		45.687.000	
	PESQUISA CIENTIFICA			1.178.000
4553.08440542.268	DESENVOLVIMENTO DE PESQUISAS		1.178.000	
	ENSINO DE GRADUAÇÃO			29.571.600
4553.08442051.668	DESENVOLVIMENTO DE CURSOS DE CIENCIAS AGRARIAS	3.369.600		
4553.08442052.031	MANUTENÇÃO DO ENSINO		25.642.000	
4552.08442054.381	MONITORIA NO ENSINO SUPERIOR		560.000	
	ENSINO DE POS-GRADUAÇÃO			24.155.000
4553.08442064.019	INCENTIVO A FORMAÇÃO DE PESSOAL DOCENTE		225.000	
4553.08442064.424	DESENVOLVIMENTO CIENTIFICO E FORMAÇÃO DE RECURSOS HUMANOS		23.934.000	
	EXTENSÃO UNIVERSITARIA			251.000
4553.08442072.031	MANUTENÇÃO DO ENSINO		251.000	
	CAMPUS UNIVERSITARIO			9.000.000
4553.08442081.396	CONSTRUÇÃO DO CENTRO DE VIVENCIA E RESTAURANTE	3.000.000		
4553.08442081.407	CONSTRUÇÃO E INSTALAÇÃO DA ESCOLA SUPERIOR DE CIENCIAS DOMESTICAS		750.000	
4553.08442081.408	OBRAS DE URBANIZAÇÃO E INFRAESTRUTURA DO CAMPUS		1.000.000	
4553.08442081.522	CONSTRUÇÃO DE RESIDENCIAS PARA ESTUDANTES		3.500.000	
4553.08442083.289	CONSTRUÇÃO E INSTALAÇÃO DE ESTABULOS E LABORATORIOS DE ANIMAIS		750.000	
	ENSINO DE CURTA DURAÇÃO			480.000
4553.08442092.031	MANUTENÇÃO DO ENSINO		480.000	
	EDUCAÇÃO FISICA			162.000
4553.08442232.277	ENSINO E PRATICA DESPORTIVA		162.000	
	RESIDENCIA PARA EDUCANDOS			116.000
4553.08442382.278	MANUTENÇÃO DE RESIDENCIAS PARA EDUCANDOS		116.000	
	ALIMENTAÇÃO E NUTRIÇÃO			4.130.000
4553.08444272.275	MANUTENÇÃO DE RESTAURANTES PARA EDUCANDOS		4.130.000	
	ASSISTENCIA A EDUCANDOS			<u>245.000</u>
	ASSISTENCIA SOCIAL GERAL			<u>245.000</u>
4553.08474862.279	ASSISTENCIA MEDICA, FARMACEUTICA E ODONTOLOGICA		245.000	

TOTAL → 12.369.600 112.621.600 124.991.200

4500 - MINISTERIO DA EDUCACAO E CULTURA - ENTIDADES SUPERVISIONADAS
 DEMONSTRATIVO DA DESPESA POR FONTE DE RECURSOS, CONSOLIDANDO PROJETOS E ATIVIDADES RECURSOS DO TESOURO
 4554 - UNIVERSIDADE FEDERAL DE ALAGAS

CÓDIGO	ESPECIFICAÇÃO	PROJETOS	ATIVIDADES	TOTAL
00	ORDINARIO NÃO VINCULADO	4.230.900	74.467.400	78.698.300

TOTAL → 4.230.900 74.467.400 78.698.300

4500 - MINISTERIO DA EDUCACAO E CULTURA - ENTIDADES SUPERVISIONADAS	04.100
PROGRAMA DE TRABALHO	RECURSOS DO TESOURO
4554 - UNIVERSIDADE FEDERAL DE ALAGOAS	RECURSOS ORDINARIOS

CÓDIGO	E S P E C I F I C A Ç Ã O	PROJETOS	ATIVIDADES	TOTAL
	EDUCACAO E CULTURA			<u>77.080.300</u>
	ENSINO SUPERIOR			<u>77.080.300</u>
	ADMINISTRACAO GERAL			23.250.000
4554.08440212.018	ADMINISTRACAO DO ENSINO		23.250.000	
	ENSINO DE GRADUACAO			49.622.500
4554.08442051.688	DESENVOLVIMENTO DE CURSOS DE CIENCIAS AGRARIAS	3.107.400		
4554.08442052.031	MANUTENCAO DO ENSINO		42.850.100	
4554.08442054.381	MONITORIA NO ENSINO SUPERIOR		875.000	
4554.08442054.382	MANUTENCAO DA CAPACIDADE DE DIDACTICA		2.790.000	
	ENSINO DE POS-GRADUACAO			360.000
4554.08442064.019	INCENTIVO A FORMACAO DE PESSOAL DOCENTE		360.000	
	EXTENSAO UNIVERSITARIA			324.300
4554.08442072.276	INTEGRACAO DAS UNIVERSIDADES NAS COMUNIDADES		324.300	
	ENSINO DE CURTA DURACAO			1.123.500
4554.08442091.064	IMPLANTACAO DE CURSOS DE CURTA DURACAO	1.123.500		
	ASSISTENCIA MEDICA E SANITARIA			2.400.000
4554.08442822.271	MANUTENCAO DE SERVICOS HOSPITALARES		2.400.000	
	ASSISTENCIA E PREVIDENCIA			<u>1.618.000</u>
	PREVIDENCIA			<u>1.618.000</u>
	PREVIDENCIA SOCIAL A INATIVOS E PENSIONISTAS			1.618.000
4554.15824952.015	ENCARGOS COM INATIVOS E PENSIONISTAS		1.618.000	
TOTAL ➡		4.230.900	74.467.400	78.698.300

4500 - MINISTERIO DA EDUCACAO E CULTURA - ENTIDADES SUPERVISIONADAS	04.100
DEMONSTRATIVO DA DESPESA POR FONTE DE RECURSOS, CONSOLIDANDO PROJETOS E ATIVIDADES	RECURSOS DO TESOURO
4555 - UNIVERSIDADE FEDERAL DA BAHIA	

CÓDIGO	E S P E C I F I C A Ç Ã O	PROJETOS	ATIVIDADES	TOTAL
00	ORDINARIO NAO VINCULADO	2.973.100	283.836.900	286.810.000
TOTAL ➡		2.973.100	283.836.900	286.810.000

4500 - MINISTERIO DA EDUCACAO E CULTURA - ENTIDADES SUPERVISIONADAS	04.100
PROGRAMA DE TRABALHO	RECURSOS DO TESOURO
4555 - UNIVERSIDADE FEDERAL DA BAHIA	RECURSOS ORDINARIOS

CÓDIGO	E S P E C I F I C A Ç Ã O	PROJETOS	ATIVIDADES	TOTAL
	EDUCACAO E CULTURA			<u>280.923.100</u>
	ENSINO SUPERIOR			<u>280.923.100</u>
	ADMINISTRACAO GERAL			97.203.900
4555.08440212.018	ADMINISTRACAO DO ENSINO		97.203.900	
	ENSINO DE GRADUACAO			166.774.500
4555.08442051.688	DESENVOLVIMENTO DE CURSOS DE CIENCIAS AGRARIAS-	2.973.100		
4555.08442052.031	MANUTENCAO DO ENSINO		160.526.400	
4555.08442054.381	MONITORIA NO ENSINO SUPERIOR		2.170.000	
4555.08442054.382	MANUTENCAO DA CAPACIDADE DE DIDACTICA		1.105.000	
	ENSINO DE POS-GRADUACAO			2.944.500
4555.08442064.019	INCENTIVO A FORMACAO DE PESSOAL DOCENTE		1.200.000	
4555.08442064.424	DESENVOLVIMENTO CIENTIFICO E FORMACAO DE RECURSOS HUMANOS		1.744.500	
	EXTENSAO UNIVERSITARIA			2.518.500
4555.08442072.276	INTEGRACAO DAS UNIVERSIDADES NAS COMUNIDADES		2.518.500	
	ASSISTENCIA MEDICA E SANITARIA			11.481.700

Gr 1.00

4500 - MINISTERIO DA EDUCACAO E CULTURA - ENTIDADES SUPERVISIONADAS
PROGRAMA DE TRABALHO RECURSOS DO TESOURO
4555 - UNIVERSIDADE FEDERAL DA BAHIA RECURSOS ORDINARIOS

CÓDIGO	ESPECIFICAÇÃO	PROJETOS	ATIVIDADES	TOTAL
4555.08444282.271	MANUTENÇÃO DE SERVIÇOS HOSPITALARES		11.481.700	
	ASSISTENCIA E PREVIDENCIA			<u>5.886.500</u>
	PREVIDENCIA			<u>5.886.900</u>
	PREVIDENCIA SOCIAL A INATIVOS E PENSIONISTAS			5.886.900
4555.15824952.015	ENCARGOS COM INATIVOS E PENSIONISTAS		5.886.900	

TOTAL → 2.973.100 283.836.900 286.810.000

Gr 1.00

4500 - MINISTERIO DA EDUCACAO E CULTURA - ENTIDADES SUPERVISIONADAS
DEMONSTRATIVO DA DESPESA POR FONTE DE RECURSOS, CONSOLIDANDO PROJETOS E ATIVIDADES RECURSOS DO TESOURO
4556 - UNIVERSIDADE FEDERAL DO CEARA

CÓDIGO	ESPECIFICAÇÃO	PROJETOS	ATIVIDADES	TOTAL
00	ORDINARIO NAO VINCULADO	2.939.000	248.448.800	251.387.800

TOTAL → 2.939.000 248.448.800 251.387.800

Gr 1.00

4500 - MINISTERIO DA EDUCACAO E CULTURA - ENTIDADES SUPERVISIONADAS
PROGRAMA DE TRABALHO RECURSOS DO TESOURO
4556 - UNIVERSIDADE FEDERAL DO CEARA RECURSOS ORDINARIOS

CÓDIGO	ESPECIFICAÇÃO	PROJETOS	ATIVIDADES	TOTAL
	EDUCACAO E CULTURA			<u>234.653.000</u>
	ENSINO SUPERIOR			<u>234.614.400</u>
	ADMINISTRACAO GERAL			100.600.000
4556.08440212.018	ADMINISTRACAO DO ENSINO		100.600.000	
	ENSINO DE GRADUACAO			127.274.400
4556.08442051.064	IMPLANTACAO DE CURSOS DE CURTA DURACAO	210.000		
4556.08442051.688	DESENVOLVIMENTO DE CURSOS DE CIENCIAS AGRARIAS	2.379.000		
4556.08442053.219	IMPLANTACAO DO CURSO DE ENFERMAGEM	350.000		
4556.08442052.031	MANUTENCAO DO ENSINO		120.165.400	
4556.08442054.381	MONITORIA NO ENSINO SUPERIOR		1.610.000	
4556.08442054.382	MANUTENCAO DA CAPACIDADE DE DIDACTICA		2.560.000	
	ENSINO DE POS-GRADUACAO			790.000
4556.08442064.424	DESENVOLVIMENTO CIENTIFICO E FORMACAO DE RECURSOS HUMANOS		790.000	
	EXTENSAO UNIVERSITARIA			90.000
4556.08442072.276	INTEGRACAO DAS UNIVERSIDADES NAS COMUNIDADES		90.000	
	DESPORTO ANADOR			340.000
4556.08442242.282	PROMOCAO E INCENTIVO AO DESPORTO UNIVERSITARIO		340.000	
	RESIDENCIA PARA EDUCANDOS			150.000
4556.08442382.278	MANUTENCAO DE RESIDENCIAS PARA EDUCANDOS		150.000	
	DIFUSAO CULTURAL			360.000
4556.08442472.095	COORDENACAO DAS ATIVIDADES CULTURAIS		360.000	
	ALIMENTACAO E NUTRICAO			1.490.000
4556.08444272.275	MANUTENCAO DE RESTAURANTES PARA EDUCANDOS		1.490.000	
	ASSISTENCIA MEDICA E SANITARIA			3.520.000
4556.08444282.271	MANUTENCAO DE SERVIÇOS HOSPITALARES		3.520.000	
	ASSISTENCIA A EDUCANDOS			<u>38.600</u>
	ASSISTENCIA MEDICA E SANITARIA			<u>38.600</u>
4556.08474282.279	ASSISTENCIA MEDICA, FARMACEUTICA E ODONTOLOGICA		38.600	
	ASSISTENCIA E PREVIDENCIA			<u>16.734.800</u>
	PREVIDENCIA			<u>16.734.800</u>
	PREVIDENCIA SOCIAL A INATIVOS E PENSIONISTAS			16.734.800
4556.15824952.015	ENCARGOS COM INATIVOS E PENSIONISTAS		16.734.800	

TOTAL → 2.939.000 248.448.800 251.387.800

04100

4500 - MINISTERIO DA EDUCACAO E CULTURA - ENTIDADES SUPERVISIONADAS
 DEMONSTRATIVO DA DESPESA POR FONTE DE RECURSOS, CONSOLIDANDO PROJETOS E ATIVIDADES RECURSOS DO TESOURO
 4557 - UNIVERSIDADE FEDERAL DO ESPIRITO SANTO

CÓDIGO	ESPECIFICAÇÃO	PROJETOS	ATIVIDADES	TOTAL
00	ORDINARIO NAO VINCULADO	1.739.000	115.762.800	117.501.800

TOTAL →

1.739.000	115.762.800	117.501.800
-----------	-------------	-------------

04100

4500 - MINISTERIO DA EDUCACAO E CULTURA - ENTIDADES SUPERVISIONADAS
 DEMONSTRATIVO DA DESPESA POR FONTE DE RECURSOS, CONSOLIDANDO PROJETOS E ATIVIDADES RECURSOS DO TESOURO
 4557 - UNIVERSIDADE FEDERAL DO ESPIRITO SANTO PROGRAMA DE TRABALHO RECURSOS ORDINARIOS

CÓDIGO	ESPECIFICAÇÃO	PROJETOS	ATIVIDADES	TOTAL
	EDUCACAO E CULTURA			116.439.800
	ENSINO SUPERIOR			116.439.800
	ADMINISTRACAO GERAL			25.792.500
4557.08440212.018	ADMINISTRACAO GERAL		25.792.500	
	ENSINO DE GRADUACAO			80.985.500
4557.08442053.219	IMPLANTACAO DE CURSOS DE PÓS-GRADUACAO	1.739.000		
4557.08442052.031	MANUTENCAO DE ENFERMAGEM		75.721.500	
4557.08442054.381	MONITORIA NO ENSINO		1.260.000	
4557.08442054.382	MANUTENCAO DA CAPACIDADE EDUCACIONAL		2.265.000	
	ENSINO DE POS-GRADUACAO			2.645.800
4557.08442064.015	INCENTIVO A FORMACAO DE PESSOAL DOCENTE		605.900	
4557.08442064.024	RESIDENCIA HOSPITALAR PARA PÓS-GRADUADOS EM MEDICINA		140.900	
4557.08442064.424	DESENVOLVIMENTO DE ATIVIDADES DE MANUTENCAO DE RECURSOS HUMANOS		1.899.000	
	EXTENSAO UNIVERSITARIA			890.700
4557.08442072.276	INTEGRACAO DAS ATIVIDADES EDUCATIVAS COM AS COMUNIDADES		890.700	
	ENSINO DE CURTA DURACAO			1.384.300
4557.08442092.031	MANUTENCAO DE ENSINO DE CURTA DURACAO		1.384.300	
	ALIMENTACAO E NUTRICAO			821.900
4557.08444272.275	MANUTENCAO DE RESTAURANTES PARA EDUCANDOS		821.900	
	ASSISTENCIA MEDICA ESPECIALIZADA			3.919.300
4557.08444282.271	MANUTENCAO DE SERVIÇOS HOSPITALARES		3.919.300	
	ASSISTENCIA E PREVIDENCIA			1.062.000
	PREVIDENCIA			1.062.000
	PREVIDENCIA SOCIAL A INATIVOS E PENSIONISTAS			1.062.000
4557.15824952.015	ENCARGOS COM INATIVOS E PENSIONISTAS		1.062.000	

TOTAL →

1.739.000	115.762.800	117.501.800
-----------	-------------	-------------

04100

4500 - MINISTERIO DA EDUCACAO E CULTURA - ENTIDADES SUPERVISIONADAS
 DEMONSTRATIVO DA DESPESA POR FONTE DE RECURSOS, CONSOLIDANDO PROJETOS E ATIVIDADES RECURSOS DO TESOURO
 4558 - UNIVERSIDADE FEDERAL DE GOIAS

CÓDIGO	ESPECIFICAÇÃO	PROJETOS	ATIVIDADES	TOTAL
00	ORDINARIO NAO VINCULADO	7.530.900	148.166.900	155.697.800

TOTAL →

7.530.900	148.166.900	155.697.800
-----------	-------------	-------------

4500 - MINISTERIO DA EDUCACAO E CULTURA - ENTIDADES SUPERVISIONADAS	RECURSOS DO TESOURO
PROGRAMA DE TRABALHO	RECURSOS ORDINARIOS
4558 - UNIVERSIDADE FEDERAL DE GOIAS	

CÓDIGO	ESPECIFICAÇÃO	PROJETOS	ATIVIDADES	TOTAL
	EDUCAÇÃO E CULTURA			<u>154.202.200</u>
	ENSINO SUPERIOR			<u>154.202.200</u>
	ADMINISTRAÇÃO GERAL			48.610.600
4558.08440212.018	ADMINISTRAÇÃO DO ENSINO		48.610.600	
	PESQUISA CIENTIFICA			330.000
4558.08440542.268	DESENVOLVIMENTO DE PESQUISAS		330.000	
	ENSINO DE GRADUAÇÃO			93.961.400
4558.08442051.688	DESENVOLVIMENTO DE CURSOS DE CIENCIAS AGRARIAS	3.300.300		
4558.08442053.219	IMPLANTACAO DO CURSO DE ENFERMAGEM	1.684.600		
4558.08442052.031	MANUTENCAO DO ENSINO		85.156.500	
4558.08442054.381	MONITORIA NO ENSINO SUPERIOR		1.260.000	
4558.08442054.382	MANUTENCAO DA CAPACIDADE DE DIDATICA		2.560.000	
	ENSINO DE POS-GRADUACAO			120.000
4558.08442064.019	INCENTIVO A FORMACAO DE PESSOAL DOCENTE		120.000	
	EXTENSO UNIVERSITARIA			248.000
4558.08442072.276	INTEGRACAO DAS UNIVERSIDADES NAS COMUNIDADES		248.000	
	CAMPUS UNIVERSITARIO			2.000.000
4558.08442081.408	OBRAS DE URBANIZACAO E INFRAESTRUTURA DO CAMPUS	1.000.000		
4558.08442081.425	CONSTRUCAO DOS EDIFICIOS DO CICLO BASICO	1.000.000		
	ENSINO DE CURTA DURACAO			546.000
4558.08442091.064	IMPLANTACAO DE CURSOS DE CURTA DURACAO	546.000		
	EDUCACAO FISICA			152.000
4558.08442232.277	ENSINO E PRATICA DESPORTIVA		152.000	
	ASSISTENCIA MEDICA E SANITARIA			5.942.300
4558.0844282.271	MANUTENCAO DE SERVICOS HOSPITALARES		5.942.300	
	ASSISTENCIA COMUNITARIA			2.291.500
4558.08444872.232	DESENVOLVIMENTO COMUNITARIO		2.291.900	
	ASSISTENCIA E PREVIDENCIA			<u>1.495.600</u>
	PREVIDENCIA			<u>1.495.600</u>
4558.15824952.015	PREVIDENCIA SOCIAL A INATIVOS E PENSIONISTAS			1.495.600
	ENCARGOS COM INATIVOS E PENSIONISTAS		1.495.600	

TOTAL ➡	7.530.900	148.166.900	155.697.800
---------	-----------	-------------	-------------

4500 - MINISTERIO DA EDUCACAO E CULTURA - ENTIDADES SUPERVISIONADAS	RECURSOS DO TESOURO
DEMONSTRATIVO DA DESPESA POR FONTE DE RECURSOS, CONSOLIDANDO PROJETOS E ATIVIDADES	
4559 - UNIVERSIDADE FEDERAL FLUMINENSE	

CÓDIGO	ESPECIFICAÇÃO	PROJETOS	ATIVIDADES	TOTAL
00	ORDINARIO NAO VINCULADO	2.775.500	355.041.300	357.816.800

TOTAL ➡	2.775.500	355.041.300	357.816.800
---------	-----------	-------------	-------------

4500 - MINISTERIO DA EDUCACAO E CULTURA - ENTIDADES SUPERVISIONADAS	PROGRAMA DE TRABALHO	RECURSOS DO TESOIRO
4559 - UNIVERSIDADE FEDERAL FLUMINENSE		RECURSOS ORDINARIOS

CÓDIGO	ESPECIFICAÇÃO	PROJETOS	ATIVIDADES	TOTAL
	EDUCACAO E CULTURA			<u>357.816.800</u>
	ADMINISTRACAO FINANCEIRA			930.000
	CIVICA INTERNA			930.000
4559.08080332.027	AMORTIZACAO E ENCARGOS DE FINANCIAMENTO		930.000	
	ENSINO DE SEGUNDO GRAU			<u>1.542.500</u>
4559.08431962.287	FORMACAO PARA O SETOR PRIMARIO			1.542.500
	ADMINISTRACAO E MANUTENCAO DE COLEGIOS AGRICOLAS		1.542.500	
	ENSINO SUPERIOR			<u>355.344.300</u>
4559.08440212.018	ADMINISTRACAO GERAL			128.300.000
	ADMINISTRACAO DO ENSINO		128.300.000	
	DOCUMENTACAO E BIBLIOGRAFIA			860.000
4559.08440222.102	MANUTENCAO DE BIBLIOTECAS		700.000	
4559.08440224.018	DESENVOLVIMENTO DO SERVICO DE AUDIOVISUAL		160.000	
	PESQUISA CIENTIFICA			580.000
4559.08440542.268	DESENVOLVIMENTO DE PESQUISAS		580.000	
	ENSINO DE GRADUACAO			207.005.200
4559.08442051.688	DESENVOLVIMENTO DE CURSOS DE CIENCIAS AGRARIAS	2.775.500		
4559.08442052.031	MANUTENCAO DO ENSINO		200.549.700	
4559.08442054.381	MONITORIA NO ENSINO SUPERIOR		2.170.000	
4559.08442054.382	MANUTENCAO DA CAPACIDADE DE DIDACTICA		1.510.000	
	ENSINO DE POS-GRADUACAO			1.670.000
4559.08442064.019	INCENTIVO A FORMACAO DE PESSOAL DOCENTE		500.000	
4559.08442064.424	DESENVOLVIMENTO CIENTIFICO E FORMACAO DE RECURSOS HUMANOS		1.170.000	
	EXTENSAO UNIVERSITARIA			1.241.400
4559.08442072.276	INTEGRACAO DAS UNIVERSIDADES NAS COMUNIDADES		611.400	
4559.08442072.281	MANUTENCAO DE CAMPUS AVANÇADOS		630.000	
	BOLSAS DE ESTUDO			275.200
4559.08442352.177	CONCESSAO DE BOLSAS DE ESTUDOS		275.200	
	CIFUSAO CULTURAL			250.000
4559.08442472.232	DESENVOLVIMENTO COMUNITARIO		250.000	
	ASSISTENCIA MEDICA E SANITARIA			14.252.500
4559.08444282.271	MANUTENCAO DE SERVICOS HOSPITALARES		14.252.500	
	ASSISTENCIA SOCIAL GERAL			910.000
4559.08444862.208	ASSISTENCIA A COMUNIDADE UNIVERSITARIA		910.000	
TOTAL		2.775.500	355.041.300	357.816.800

4500 - MINISTERIO DA EDUCACAO E CULTURA - ENTIDADES SUPERVISIONADAS	DEMONSTRATIVO DA DESPESA POR FONTE DE RECURSOS, CONSOLIDANDO PROJETOS E ATIVIDADES	RECURSOS DO TESOIRO
4560 - UNIVERSIDADE FEDERAL DE JUIZ DE FORA		

CÓDIGO	ESPECIFICAÇÃO	PROJETOS	ATIVIDADES	TOTAL
00	ORDINARIO NAC VINCULADO		82.121.400	82.121.400
TOTAL			82.121.400	82.121.400

4500 - MINISTERIO DA EDUCACAO E CULTURA - ENTIDADES SUPERVISIONADAS	GR 1,00
PROGRAMA DE TRABALHO	RECURSOS DO TESOURO
4560 - UNIVERSIDADE FEDERAL DE JUIZ DE FORA	RECURSOS ORDINARIOS

CÓDIGO	ESPECIFICAÇÃO	PROJETOS	ATIVIDADES	TOTAL
	EDUCAÇÃO E CULTURA			<u>80.201.400</u>
	ENSINO SUPERIOR			<u>80.201.400</u>
	ADMINISTRAÇÃO GERAL			15.450.000
4560.08440212.018	ADMINISTRAÇÃO DO ENSINO		15.450.000	
	ENSINO DE GRADUAÇÃO			59.051.400
4560.08442052.031	MANUTENÇÃO DO ENSINO		56.201.400	
4560.08442054.381	MONITORIA NO ENSINO SUPERIOR		1.225.000	
4560.08442054.382	MANUTENÇÃO DA CAPACIDADE DE DIDÁTICA		1.625.000	
	ENSINO DE POS-GRADUAÇÃO			400.000
4560.08442064.019	INCENTIVO A FORMAÇÃO DE PESSOAL DOCENTE		400.000	
	ASSISTÊNCIA MÉDICA E SANITÁRIA			5.300.000
4560.0844282.271	MANUTENÇÃO DE SERVIÇOS HOSPITALARES		5.300.000	
	ASSISTÊNCIA E PREVIDÊNCIA			<u>1.920.000</u>
	PREVIDÊNCIA			<u>1.920.000</u>
	PREVIDÊNCIA SOCIAL A INATIVOS E PENSIONISTAS			1.920.000
4560.15824952.015	ENCARGOS COM INATIVOS E PENSIONISTAS		1.920.000	
TOTAL				82.121.400
				82.121.400

4500 - MINISTERIO DA EDUCACAO E CULTURA - ENTIDADES SUPERVISIONADAS	GR 1,00
DEMONSTRATIVO DA DESPESA POR FONTE DE RECURSOS, CONSOLIDANDO PROJETOS E ATIVIDADES	RECURSOS DO TESOURO
4561 - UNIVERSIDADE FEDERAL DE MINAS GERAIS	

CÓDIGO	ESPECIFICAÇÃO	PROJETOS	ATIVIDADES	TOTAL
00	ORDINARIO NÃO VINCULADO	3.172.000	455.893.500	459.065.500
TOTAL				459.065.500
				459.065.500

4500 - MINISTERIO DA EDUCACAO E CULTURA - ENTIDADES SUPERVISIONADAS	GR 1,00
PROGRAMA DE TRABALHO	RECURSOS DO TESOURO
4561 - UNIVERSIDADE FEDERAL DE MINAS GERAIS	RECURSOS ORDINARIOS

CÓDIGO	ESPECIFICAÇÃO	PROJETOS	ATIVIDADES	TOTAL
	EDUCAÇÃO E CULTURA			<u>446.921.400</u>
	ADMINISTRAÇÃO FINANCEIRA			<u>322.400</u>
	DÍVIDA INTERNA			322.400
4561.08080332.027	AMORTIZAÇÃO E ENCARGOS DE FINANCIAMENTO		322.400	
	ENSINO DE PRIMEIRO GRAU			<u>312.000</u>
	ENSINO REGULAR			312.000
4561.08421882.031	MANUTENÇÃO DO ENSINO		312.000	
	ENSINO DE SEGUNDO GRAU			<u>571.000</u>
	FORMAÇÃO PARA O SETOR SECUNDÁRIO			571.000
4561.08431972.031	MANUTENÇÃO DO ENSINO		571.000	
	ENSINO SUPERIOR			<u>445.716.000</u>
	ADMINISTRAÇÃO GERAL			152.550.000
4561.08440212.018	ADMINISTRAÇÃO DO ENSINO		152.550.000	

4500 - MINISTERIO DA EDUCACAO E CULTURA - ENTIDADES SUPERVISIONADAS	RECURSOS DO TESOIRO
PROGRAMA DE TRABALHO	RECURSOS ORDINARIOS
4561 - UNIVERSIDADE FEDERAL DE MINAS GERAIS	

CÓDIGO	E S P E C I F I C A Ç Ã O	PROJETOS	ATIVIDADES	TOTAL
4561.08440542.268	PESQUISA CIENTIFICA DESENVOLVIMENTO DE PESQUISAS		1.200.000	1.200.000
	ENSINO DE GRADUACAO			277.143.600
4561.08442051.688 4561.08442052.031 4561.08442054.381	DESENVOLVIMENTO DE CURSOS DE CIENCIAS AGRARIAS MANUTENCAO DO ENSINO MONITORIA NO ENSINO SUPERIOR	3.172.000	271.311.600 2.660.000	
	ENSINO DE POS-GRADUACAO			2.322.400
4561.08442064.424	DESENVOLVIMENTO CIENTIFICO E FORMACAO DE RECURSOS HUMANOS		2.322.400	
	EXTENSAO UNIVERSITARIA			500.000
4561.08442074.023	COORDENACAO DAS ATIVIDADES DE EXTENSAO UNIVERSITARIA		500.000	
	ASSISTENCIA MEDICA E SANITARIA			12.000.000
4561.08444282.271	MANUTENCAO DE SERVICOS HOSPITALARES		12.000.000	
	ASSISTENCIA E PREVIDENCIA			<u>12.144.100</u>
	PREVIDENCIA			<u>12.144.100</u>
	PREVIDENCIA SOCIAL A INATIVOS E PENSIONISTAS			12.144.100
4561.15824952.015	ENCARGOS COM INATIVOS E PENSIONISTAS		12.144.100	

TOTAL ➡

3.172.000	455.893.500	459.065.500
-----------	-------------	-------------

4500 - MINISTERIO DA EDUCACAO E CULTURA - ENTIDADES SUPERVISIONADAS	RECURSOS DO TESOIRO
DEMONSTRATIVO DA DESPESA POR FONTE DE RECURSOS, CONSOLIDANDO PROJETOS E ATIVIDADES	RECURSOS ORDINARIOS
4562 - UNIVERSIDADE FEDERAL DO PARA	

CÓDIGO	E S P E C I F I C A Ç Ã O	PROJETOS	ATIVIDADES	TOTAL
00	ORDINARIO NAO VINCULADO	500.000	177.291.800	177.791.800

TOTAL ➡

500.000	177.291.800	177.791.800
---------	-------------	-------------

4500 - MINISTERIO DA EDUCACAO E CULTURA - ENTIDADES SUPERVISIONADAS	RECURSOS DO TESOIRO
PROGRAMA DE TRABALHO	RECURSOS ORDINARIOS
4562 - UNIVERSIDADE FEDERAL DO PARA	

CÓDIGO	E S P E C I F I C A Ç Ã O	PROJETOS	ATIVIDADES	TOTAL
	EDUCACAO E CULTURA			<u>172.177.200</u>
	ENSINO DE PRIMEIRO GRAU			<u>474.000</u>
	ENSINO REGULAR			474.000
4562.08421882.031	MANUTENCAO DO ENSINO		474.000	
	ENSINO DE SEGUNDO GRAU			<u>820.800</u>
	FORMACAO PARA O SETOR SECUNDARIO			820.800
4562.08431972.031	MANUTENCAO DO ENSINO		820.800	
	ENSINO SUPERIOR			<u>170.882.400</u>
	ADMINISTRACAO GERAL			45.641.700
4562.08440212.018	ADMINISTRACAO DO ENSINO		45.641.700	
	PESQUISA CIENTIFICA			700.000
4562.08440542.268	DESENVOLVIMENTO DE PESQUISAS		700.000	
	ENSINO DE GRADUACAO			117.601.600

Ct 100

4500 - MINISTERIO DA EDUCACAO E CULTURA - ENTIDADES SUPERVISIONADAS PROGRAMA DE TRABALHO	RECURSOS DO TESOIRO RECURSOS ORDINARIOS
4562 - UNIVERSIDADE FEDERAL DO PARA	

CÓDIGO	E S P E C I F I C A Ç Ã O	PROJETOS	ATIVIDADES	TOTAL
4562.08442053.219	IMPLANTACAO DO CURSO DE ENFERMAGEM	350.000		
4562.08442053.556	IMPLANTACAO DO CURSO DE ARTES PLASTICAS	150.000		
4562.08442052.031	MANUTENCAO DO ENSINO		113.826.800	
4562.08442052.107	FORMACAO DE METEOROLOGISTAS		200.000	
4562.08442054.381	MONITORIA NO ENSINO SUPERIOR		1.645.000	
4562.08442054.382	MANUTENCAO DA CAPACIDADE DE DIDATICA		1.430.000	
	ENSINO DE POS-GRADUACAO			1.933.400
4562.08442064.019	INCENTIVO A FORMACAO DE PESSOAL DOCENTE		234.800	
4562.08442064.424	DESENVOLVIMENTO CIENTIFICO E FORMACAO DE RECURSOS HUMANOS		1.698.600	
	EXTENSAO UNIVERSITARIA			497.500
4562.08442072.276	INTEGRACAO DAS UNIVERSIDADES NAS COMUNIDADES		497.500	
	ENSINO DE CURTA DURACAO			320.000
4562.08442094.402	MANUTENCAO DO CURSO DE FORMACAO DE TECNOLOGOS		320.000	
	BOLSAS DE ESTUDO			469.600
4562.08442352.177	CONCESSAO DE BOLSAS DE ESTUDOS		469.600	
4562.08442382.278	RESIDENCIA PARA EDUCANDOS MANUTENCAO DE RESIDENCIAS PARA EDUCANDOS		196.100	196.100
4562.08444282.271	ASSISTENCIA MEDICA E SANITARIA MANUTENCAO DE SERVICOS HOSPITALARES		3.522.300	3.522.300
	ASSISTENCIA E PREVIDENCIA			<u>5.614.600</u>
	PREVIDENCIA			<u>5.614.600</u>
	PREVIDENCIA SOCIAL A INATIVOS E PENSIONISTAS			5.614.600
4562.15824952.015	ENCARGOS COM INATIVOS E PENSIONISTAS		5.614.600	
TOTAL		500.000	177.291.800	177.791.800

Ct 100

4500 - MINISTERIO DA EDUCACAO E CULTURA - ENTIDADES SUPERVISIONADAS DEMONSTRATIVO DA DESPESA POR FONTE DE RECURSOS, CONSOLIDANDO PROJETOS E ATIVIDADES	RECURSOS DO TESOIRO
4563 - UNIVERSIDADE FEDERAL DA PARAIBA	

CÓDIGO	E S P E C I F I C A Ç Ã O	PROJETOS	ATIVIDADES	TOTAL
00	ORDINARIO NAO VINCULADO	6.250.800	219.737.100	225.987.900
TOTAL		6.250.800	219.737.100	225.987.900

Ct 100

4500 - MINISTERIO DA EDUCACAO E CULTURA - ENTIDADES SUPERVISIONADAS PROGRAMA DE TRABALHO	RECURSOS DO TESOIRO RECURSOS ORDINARIOS
4563 - UNIVERSIDADE FEDERAL DA PARAIBA	

CÓDIGO	E S P E C I F I C A Ç Ã O	PROJETOS	ATIVIDADES	TOTAL
	EDUCACAO E CULTURA			<u>222.914.300</u>
	ENSINO DE SEGUNDO GRAU			<u>10.358.100</u>
	FORMACAO PARA O SETOR PRIMARIO			10.358.100
4563.08431962.031	MANUTENCAO DO ENSINO		10.358.100	
	ENSINO SUPERIOR			<u>212.556.200</u>
	ADMINISTRACAO GERAL			91.838.500
4563.08440212.018	ADMINISTRACAO DO ENSINO		91.838.500	
	DOCUMENTACAO E BIBLIOGRAFIA			2.908.800
4563.08440223.554	IMPLANTACAO DO NUCLEO DE DOCUMENTACAO E INFORMACAO HISTORICA REGIONAL	2.908.800		
	ENSINO DE GRADUACAO			111.509.100
4563.08442051.688	DESENVOLVIMENTO DE CURSOS DE CIENCIAS AGRARIAS	3.172.000		
4563.08442052.031	MANUTENCAO DO ENSINO		103.307.100	
4563.08442052.107	FORMACAO DE METEOROLOGISTAS		600.000	
4563.08442054.381	MONITORIA NO ENSINO SUPERIOR		1.960.000	
4563.08442054.382	MANUTENCAO DA CAPACIDADE DE DIDATICA		2.470.000	

4500 - MINISTERIO DA EDUCACAO E CULTURA - ENTIDADES SUPERVISIONADAS	C#100
PROGRAMA DE TRABALHO	RECURSOS DO TESOURO
4563 - UNIVERSIDADE FEDERAL DO PARANÁ	RECURSOS ORDINARIOS

CÓDIGO	ESPECIFICAÇÃO	PROJETOS	ATIVIDADES	TOTAL
	ENSINO DE POS-GRADUAÇÃO			1.210.000
4563.08442064.019	INCENTIVO A FORMACAO DE PESSOAL DOCENTE		650.000	
4563.08442064.424	DESENVOLVIMENTO CIENTIFICO E FORMACAO DE RECURSOS HUMANOS		560.000	
	EXTENSÃO UNIVERSITARIA			700.000
4563.08442072.232	DESENVOLVIMENTO COMUNITARIO		700.000	
	ENSINO DE CURTA DURACAO			340.000
4563.08442091.064	IMPLANTACAO DE CURSOS DE CURTA DURACAO	170.000		
4563.08442092.031	MANUTENCAO DO ENSINO		170.000	
	ASSISTENCIA MEDICA E SANITARIA			4.049.800
4563.08444282.271	MANUTENCAO DE SERVICOS HOSPITALARES		4.049.800	
	ASSISTENCIA E PREVIDENCIA			<u>3.073.600</u>
	PREVIDENCIA			<u>3.073.600</u>
	PREVIDENCIA SOCIAL A INATIVOS E PENSIONISTAS			3.073.600
4563.15824952.015	ENCARGOS COM INATIVOS E PENSIONISTAS		3.073.600	
TOTAL		6.250.800	219.737.100	225.987.900

4500 - MINISTERIO DA EDUCACAO E CULTURA - ENTIDADES SUPERVISIONADAS	C#100
DEMONSTRATIVO DA DESPESA POR FONTE DE RECURSOS, CONSOLIDANDO PROJETOS E ATIVIDADES	RECURSOS DO TESOURO
4564 - UNIVERSIDADE FEDERAL DO PARANÁ	

CÓDIGO	ESPECIFICAÇÃO	PROJETOS	ATIVIDADES	TOTAL
00	ORDINARIO NAO VINCULADO	9.740.500	262.910.900	272.651.400
TOTAL		9.740.500	262.910.900	272.651.400

4500 - MINISTERIO DA EDUCACAO E CULTURA - ENTIDADES SUPERVISIONADAS	C#100
PROGRAMA DE TRABALHO	RECURSOS DO TESOURO
4564 - UNIVERSIDADE FEDERAL DO PARANÁ	RECURSOS ORDINARIOS

CÓDIGO	ESPECIFICAÇÃO	PROJETOS	ATIVIDADES	TOTAL
	EDUCACAO E CULTURA			<u>259.212.200</u>
	ENSINO SUPERIOR			<u>259.212.200</u>
	ADMINISTRACAO GERAL			78.300.000
4564.08440212.018	ADMINISTRACAO DO ENSINO		78.300.000	
	PROCESSAMENTO DE DADOS			1.100.000
4564.08440242.019	MANUTENCAO DO CENTRO DE PROCESSAMENTO DE DADOS E INFORMACOES		1.100.000	
	ORGANIZACAO E MODERNIZACAO ADMINISTRATIVA			200.000
4564.08440431.058	IMPLEMENTACAO DA MODERNIZACAO ADMINISTRATIVA	200.000		
	PESQUISA CIENTIFICA			200.000
4564.08440542.268	DESENVOLVIMENTO DE PESQUISAS		200.000	
	ENSINO DE GRADUACAO			157.490.100
4564.08442051.688	DESENVOLVIMENTO DE CURSOS DE CIENCIAS AGRARIAS	2.775.500		
4564.08442053.219	IMPLANTACAO DO CURSO DE ENFERMAGEM	2.975.000		
4564.08442052.031	MANUTENCAO DO ENSINO		146.655.600	

04100

4500 - MINISTERIO DA EDUCACAO E CULTURA - ENTIDADES SUPERVISIONADAS
PROGRAMA DE TRABALHO
RECURSOS DO TESOURO
RECURSOS ORDINARIOS
4564 - UNIVERSIDADE FEDERAL DO PARANA

CÓDIGO	ESPECIFICAÇÃO	PROJETOS	ATIVIDADES	TOTAL
4564.08442054.381 4564.08442054.382	MONITORIA NO ENSINO SUPERIOR MANUTENÇÃO DA CAPACIDADE DE DIDÁTICA		1.960.000 3.120.000	
	ENSINO DE POS-GRADUAÇÃO			3.250.000
4564.08442062.177 4564.08442064.019 4564.08442064.424	CONCESSÃO DE BOLSAS DE ESTUDOS INCENTIVO A FORMAÇÃO DE PESSOAL DOCENTE DESENVOLVIMENTO CIENTÍFICO E FORMAÇÃO DE RECURSOS HUMANOS		200.000 100.000 2.950.000	
	EXTENSÃO UNIVERSITÁRIA			110.000
4564.08442072.276	INTEGRAÇÃO DAS UNIVERSIDADES NAS COMUNIDADES		110.000	
	CAMPUS UNIVERSITÁRIO			500.000
4564.08442081.394	IMPLANTAÇÃO DO CAMPUS	500.000		
	ENSINO DE CURTA DURAÇÃO			3.290.000
4564.08442093.286	IMPLANTAÇÃO DO CURSO DE FORMAÇÃO DE TECNÓLOGOS	3.290.000		
	EDUCAÇÃO FÍSICA			222.100
4564.08442232.277	ENSINO E PRÁTICA DESPORTIVA		222.100	
	ASSOCIATIVISMO ESTUDANTIL			100.000
4564.08442342.464	COORDENAÇÃO DAS ATIVIDADES DE ASSISTÊNCIA AO ESTUDANTE		100.000	
	DIFUSÃO CULTURAL			600.000
4564.08442472.095	COORDENAÇÃO DAS ATIVIDADES CULTURAIS		600.000	
	ASSISTÊNCIA MÉDICA E SANITÁRIA			13.850.000
4564.0844282.271	MANUTENÇÃO DE SERVIÇOS HOSPITALARES		13.850.000	
	ASSISTÊNCIA E PREVIDÊNCIA			<u>13.439.200</u>
	PREVIDÊNCIA			<u>13.439.200</u>
	PREVIDÊNCIA SOCIAL A INATIVOS E PENSIONISTAS			13.439.200
4564.15824952.015	ENCARGOS COM INATIVOS E PENSIONISTAS		13.439.200	
TOTAL		9.740.500	262.910.900	272.651.400

04100

4500 - MINISTERIO DA EDUCACAO E CULTURA - ENTIDADES SUPERVISIONADAS
DEMONSTRATIVO DA DESPESA POR FONTE DE RECURSOS, CONSOLIDANDO PROJETOS E ATIVIDADES
RECURSOS DO TESOURO
4565 - UNIVERSIDADE FEDERAL DE PERNAMBUCO

CÓDIGO	ESPECIFICAÇÃO	PROJETOS	ATIVIDADES	TOTAL
00	ORDINARIO NAO VINCULADO		303.090.900	303.090.900
TOTAL			303.090.900	303.090.900

04100

4500 - MINISTERIO DA EDUCACAO E CULTURA - ENTIDADES SUPERVISIONADAS
PROGRAMA DE TRABALHO
RECURSOS DO TESOURO
RECURSOS ORDINARIOS
4565 - UNIVERSIDADE FEDERAL DE PERNAMBUCO

CÓDIGO	ESPECIFICAÇÃO	PROJETOS	ATIVIDADES	TOTAL
	EDUCAÇÃO E CULTURA			<u>297.309.800</u>
	ADMINISTRAÇÃO FINANCEIRA			15.100
	DÍVIDA EXTERNA			15.100
4565.08080342.027	AMORTIZAÇÃO E ENCARGOS DE FINANCIAMENTO		15.100	
	ENSINO SUPERIOR			<u>297.294.700</u>
	ADMINISTRAÇÃO GERAL			116.192.000
4565.08440212.018	ADMINISTRAÇÃO DO ENSINO		116.192.000	
	PESQUISA CIENTÍFICA			2.051.000
4565.08440542.268	DESENVOLVIMENTO DE PESQUISAS		2.051.000	
	ENSINO DE GRADUAÇÃO			162.658.200
4565.08442052.031 4565.08442054.381 4565.08442054.382	MANUTENÇÃO DO ENSINO MONITORIA NO ENSINO SUPERIOR MANUTENÇÃO DA CAPACIDADE DE DIDÁTICA		158.900.500 2.240.000 1.517.700	
	ENSINO DE POS-GRADUAÇÃO			3.234.000

4500 - MINISTERIO DA EDUCACAO E CULTURA - ENTIDADES SUPERVISIONADAS	RECURSOS DO TESOURO
PROGRAMA DE TRABALHO	RECURSOS ORDINARIOS
4565 - UNIVERSIDADE FEDERAL DE PERNAMBUCO	

CÓDIGO	E S P E C I F I C A Ç Ã O	PROJETOS	ATIVIDADES	TOTAL
4565.08442064.019	INCENTIVO A FORMACAO DE PESSOAL DOCENTE		240.000	
4565.08442064.424	DESENVOLVIMENTO CIENTIFICO E FORMACAO DE RECURSOS HUMANOS		2.994.000	
	EXTENSAO UNIVERSITARIA			2.101.500
4565.08442072.276	INTEGRACAO DAS UNIVERSIDADES NAS COMUNIDADES		2.101.500	
	CAMPUS UNIVERSITARIO			3.510.200
4565.08442084.035	MANUTENCAO E CONSERVACAO DO CAMPUS		3.510.200	
	ASSISTENCIA MEDICA E SANITARIA			7.547.800
4565.08444282.271	MANUTENCAO DE SERVICOS HOSPITALARES		7.547.800	
	ASSISTENCIA E PREVIDENCIA			<u>5.781.100</u>
	PREVIDENCIA			<u>5.781.100</u>
	PREVIDENCIA SOCIAL A INATIVOS E PENSIONISTAS			5.781.100
4565.15824952.015	ENCARGOS COM INATIVOS E PENSIONISTAS		5.781.100	

TOTAL → 303.090.900 303.090.900

4500 - MINISTERIO DA EDUCACAO E CULTURA - ENTIDADES SUPERVISIONADAS	RECURSOS DO TESOURO
DEMONSTRATIVO DA DESPESA POR FONTE DE RECURSOS, CONSOLIDANDO PROJETOS E ATIVIDADES	RECURSOS ORDINARIOS
4566 - UNIVERSIDADE FEDERAL DO RIO GRANDE DO NORTE	

CÓDIGO	E S P E C I F I C A Ç Ã O	PROJETOS	ATIVIDADES	TOTAL
00	ORDINARIO NAO VINCULADO	1.123.800	189.058.600	190.182.400

TOTAL → 1.123.800 189.058.600 190.182.400

4500 - MINISTERIO DA EDUCACAO E CULTURA - ENTIDADES SUPERVISIONADAS	RECURSOS DO TESOURO
PROGRAMA DE TRABALHO	RECURSOS ORDINARIOS
4566 - UNIVERSIDADE FEDERAL DO RIO GRANDE DO NORTE	

CÓDIGO	E S P E C I F I C A Ç Ã O	PROJETOS	ATIVIDADES	TOTAL
	EDUCACAO E CULTURA			<u>188.352.400</u>
	ADMINISTRACAO FINANCEIRA			987.000
	DIVIDA INTERNA			987.000
4566.08080332.027	AMORTIZACAO E ENCARGOS DE FINANCIAMENTO		987.000	
	ENSINO DE SEGUNDO GRAU			<u>172.400</u>
	FORMACAO PARA O SETOR PRIMARIO			172.400
4566.08431962.031	MANUTENCAO DO ENSINO		172.400	
	ENSINO SUPERIOR			<u>187.192.000</u>
	ADMINISTRACAO GERAL			57.930.000
4566.08440212.018	ADMINISTRACAO DO ENSINO		57.930.000	
	ENSINO DE GRADUACAO			116.551.800
4566.08442051.470	IMPLANTACAO DO NUCLEO AVANÇADO DE CAICO	172.400		
4566.08442052.031	MANUTENCAO DO ENSINO		107.949.400	
4566.08442054.381	MONITORIA NO ENSINO SUPERIOR		945.000	
4566.08442054.382	MANUTENCAO DA CAPACIDADE DE DIDATICA		7.485.000	

C#100

4500 - MINISTERIO DA EDUCACAO E CULTURA - ENTIDADES SUPERVISIONADAS PROGRAMA DE TRABALHO	RECURSOS DO TESOURO RECURSOS ORDINARIOS
4566 - UNIVERSIDADE FEDERAL DO RIO GRANDE DO NORTE	

CÓDIGO	E S P E C I F I C A Ç Ã O	PROJETOS	ATIVIDADES	TOTAL
	ENSINO DE POS-GRADUACAO			643.700
4566.08442064.019	INCENTIVO A FORMACAO DE PESSOAL DOCENTE		200.000	
4566.08442064.424	DESENVOLVIMENTO CIENTIFICO E FORMACAO DE RECURSOS HUMANOS		443.700	
	EXTENSAO UNIVERSITARIA			197.900
4566.08442072.276	INTEGRACAO DAS UNIVERSIDADES NAS COMUNIDADES		197.900	
	CAMPUS UNIVERSITARIO			600.000
4566.08442081.408	OBRAS DE URBANIZACAO E INFRAESTRUTURA DO CAMPUS	600.000		
	ENSINO DE CURTA DURACAO			548.000
4566.08442093.286	IMPLANTACAO DO CURSO DE FORMACAO DE TECNOLOGOS	351.400		
4566.08442092.031	MANUTENCAO DO ENSINO		196.600	
	DESPORTO AMADOR			147.800
4566.08442242.282	PROMOCAO E INCENTIVO AO DESPORTO UNIVERSITARIO		147.800	
	RESIDENCIA PARA EDUCANDOS			73.800
4566.08442382.278	MANUTENCAO DE RESIDENCIAS PARA EDUCANDOS		73.800	
	ASSISTENCIA MEDICA E SANITARIA			10.500.000
4566.08444282.271	MANUTENCAO DE SERVICOS HOSPITALARES		4.500.000	
4566.08444284.403	MANUTENCAO DO HOSPITAL MCSENHOR WALFREDO GURGEL		6.000.000	
	ASSISTENCIA E PREVIDENCIA			<u>1.830.000</u>
	PREVIDENCIA			1.830.000
	PREVIDENCIA SOCIAL A INATIVOS E PENSIONISTAS			1.830.000
4566.15824952.015	ENCARGOS COM INATIVOS E PENSIONISTAS		1.830.000	
TOTAL		1.123.800	189.058.600	190.182.400

C#100

4500 - MINISTERIO DA EDUCACAO E CULTURA - ENTIDADES SUPERVISIONADAS DEMONSTRATIVO DA DESPESA POR FONTE DE RECURSOS, CONSOLIDANDO PROJETOS E ATIVIDADES	RECURSOS DO TESOURO
4567 - UNIVERSIDADE FEDERAL DO RIO GRANDE DO SUL	

CÓDIGO	E S P E C I F I C A Ç Ã O	PROJETOS	ATIVIDADES	TOTAL
00	ORDINARIO NAO VINCULADO	1.583.500	313.726.300	315.309.800
TOTAL		1.583.500	313.726.300	315.309.800

C#100

4500 - MINISTERIO DA EDUCACAO E CULTURA - ENTIDADES SUPERVISIONADAS PROGRAMA DE TRABALHO	RECURSOS DO TESOURO RECURSOS ORDINARIOS
4567 - UNIVERSIDADE FEDERAL DO RIO GRANDE DO SUL	

CÓDIGO	E S P E C I F I C A Ç Ã O	PROJETOS	ATIVIDADES	TOTAL
	EDUCACAO E CULTURA			<u>297.200.000</u>
	ENSINO SUPERIOR			<u>297.200.000</u>
	ADMINISTRACAO GERAL			94.224.200
4567.08440212.018	ADMINISTRACAO DO ENSINO		94.224.200	
	PROCESSAMENTO DE DADOS			2.958.700
4567.08440242.019	MANUTENCAO DO CENTRO DE PROCESSAMENTO DE DADOS E INFORMACOES		2.958.700	
	ENSINO DE GRADUACAO			189.726.700
4567.08442051.688	DESENVOLVIMENTO DE CURSOS DE CIENCIAS AGRARIAS	783.500		
4567.08442053.555	EXPANSAO E MELHORIA DO ENSINO DE ENFERMAGEM	800.000		
4567.08442052.031	MANUTENCAO DO ENSINO		182.983.200	
4567.08442054.381	MONITORIA NO ENSINO SUPERIOR		2.170.000	
4567.08442054.382	MANUTENCAO DA CAPACIDADE DE DIDACTICA		2.990.000	
	ENSINO DE POS-GRADUACAO			6.956.600
4567.08442064.019	INCENTIVO A FORMACAO DE PESSOAL DOCENTE		346.000	
4567.08442064.424	DESENVOLVIMENTO CIENTIFICO E FORMACAO DE RECURSOS HUMANOS		6.610.600	

4500 - MINISTERIO DA EDUCACAO E CULTURA - ENTIDADES SUPERVISIONADAS PROGRAMA DE TRABALHO	RECURSOS DO TESOURO RECURSOS ORDINARIOS
---	--

CÓDIGO	ESPECIFICAÇÃO	PROJETOS	ATIVIDADES	TOTAL
4567.08442072.276	EXTENSÃO UNIVERSITARIA INTEGRAÇÃO DAS UNIVERSIDADES NAS COMUNIDADES		1.143.200	1.143.200
4567.08442092.031	ENSINO DE CURTA DURAÇÃO MANUTENÇÃO DO ENSINO		1.774.500	1.774.500
4567.08442172.108	TREINAMENTO DE RECURSOS HUMANOS CAPACITAÇÃO DE PESSOAL TÉCNICO E ADMINISTRATIVO		416.100	416.100
	ASSISTÊNCIA E PREVIDÊNCIA			<u>18.109.600</u>
	PREVIDÊNCIA			<u>18.109.800</u>
	PREVIDÊNCIA SOCIAL A INATIVOS E PENSIONISTAS			18.109.800
4567.15824952.015	ENCARGOS COM INATIVOS E PENSIONISTAS		18.109.800	
TOTAL		1.583.500	313.726.300	315.309.800

4500 - MINISTERIO DA EDUCACAO E CULTURA - ENTIDADES SUPERVISIONADAS DEMONSTRATIVO DA DESPESA POR FONTE DE RECURSOS, CONSOLIDANDO PROJETOS E ATIVIDADES	RECURSOS DO TESOURO
---	---------------------

CÓDIGO	ESPECIFICAÇÃO	PROJETOS	ATIVIDADES	TOTAL
00	ORDINARIO NAO VINCULADO		645.450.500	645.450.500
TOTAL			645.450.500	645.450.500

4500 - MINISTERIO DA EDUCACAO E CULTURA - ENTIDADES SUPERVISIONADAS PROGRAMA DE TRABALHO	RECURSOS DO TESOURO RECURSOS ORDINARIOS
---	--

CÓDIGO	ESPECIFICAÇÃO	PROJETOS	ATIVIDADES	TOTAL
	EDUCACAO E CULTURA			<u>601.332.000</u>
	ADMINISTRAÇÃO FINANCEIRA			<u>56.045.000</u>
	DÍVIDA INTERNA			1.414.400
4568.08080332.027	AMORTIZAÇÃO E ENCARGOS DE FINANCIAMENTO		1.414.400	
	DÍVIDA EXTERNA			54.630.600
4568.08080342.027	AMORTIZAÇÃO E ENCARGOS DE FINANCIAMENTO		54.630.600	
	ENSINO SUPERIOR			<u>545.287.000</u>
	ADMINISTRAÇÃO GERAL			225.349.300
4568.08440212.018	ADMINISTRAÇÃO DO ENSINO		225.349.300	
	ENSINO DE GRADUAÇÃO			210.095.500
4568.08442052.031	MANUTENÇÃO DO ENSINO		206.637.500	
4568.08442052.107	FORMAÇÃO DE METEOROLOGISTAS		700.000	
4568.08442054.361	EXATORES NO ENSINO SUPERIOR		2.758.000	
	ENSINO DE PÓS-GRADUAÇÃO			92.901.600
4568.08442064.019	INCENTIVO A FORMAÇÃO DE PESSOAL DOCENTE		234.800	
4568.08442064.424	DESENVOLVIMENTO CIENTÍFICO E FORMAÇÃO DE RECURSOS HUMANOS		92.666.800	
	EXTENSÃO UNIVERSITARIA			2.838.500
4568.08442072.276	INTEGRAÇÃO DAS UNIVERSIDADES NAS COMUNIDADES		2.838.500	
	CAMPUS UNIVERSITARIO			10.530.000
4568.08442084.035	MANUTENÇÃO E CONSERVAÇÃO DO CAMPUS		10.530.000	
	ASSISTÊNCIA MÉDICA E SANITÁRIA			3.572.100
4568.0844282.271	MANUTENÇÃO DE SERVIÇOS HOSPITALARES		3.572.100	
	ASSISTÊNCIA E PREVIDÊNCIA			<u>44.118.500</u>
	PREVIDÊNCIA			<u>44.118.500</u>
	PREVIDÊNCIA SOCIAL A INATIVOS E PENSIONISTAS			44.118.500
4568.15824952.015	ENCARGOS COM INATIVOS E PENSIONISTAS		44.118.500	
TOTAL			645.450.500	645.450.500

C#1,00

4500 - MINISTERIO DA EDUCACAO E CULTURA - ENTIDADES SUPERVISIONADAS
 DEMONSTRATIVO DA DESPESA POR FONTE DE RECURSOS, CONSOLIDANDO PROJETOS E ATIVIDADES RECURSOS DO TESOURO
 4569 - UNIVERSIDADE FEDERAL DE SANTA CATARINA

CÓDIGO	ESPECIFICAÇÃO	PROJETOS	ATIVIDADES	TOTAL
00	ORDINARIO NÃO VINCULADO	2.973.100	157.919.100	160.892.200

TOTAL ➡

2.973.100	157.919.100	160.892.200
-----------	-------------	-------------

C#1,00

4500 - MINISTERIO DA EDUCACAO E CULTURA - ENTIDADES SUPERVISIONADAS
 PROGRAMA DE TRABALHO RECURSOS DO TESOURO
 RECURSOS ORDINARIOS
 4569 - UNIVERSIDADE FEDERAL DE SANTA CATARINA

CÓDIGO	ESPECIFICAÇÃO	PROJETOS	ATIVIDADES	TOTAL
	EDUCACAO E CULTURA			<u>159.394.300</u>
	ENSINO DE SEGUNDO GRAU			<u>11.908.300</u>
	FORMACAO PARA O SETOR PRIMARIO			6.286.700
4569.08431962.287	ADMINISTRACAO E MANUTENCAO DE COLEGIOS AGRICOLAS		6.286.700	
	ENSINO PCLIVALENTE			5.621.600
4569.08431992.284	ADMINISTRACAO E MANUTENCAO DE COLEGIOS DE APLICACAO		5.621.600	
	ENSINO SUPERIOR			<u>147.486.000</u>
	ADMINISTRACAO GERAL			51.875.000
4569.08440212.018	ADMINISTRACAO DO ENSINO		51.875.000	
	ENSINO DE GRADUACAO			80.130.600
4569.08442051.688	DESENVOLVIMENTO DE CURSOS DE CIENCIAS AGRARIAS	2.973.100		
4569.08442052.031	MANUTENCAO DO ENSINO		73.962.500	
4569.08442054.381	MONITORIA NO ENSINO SUPERIOR		1.295.000	
4569.08442054.382	MANUTENCAO DA CAPACIDADE DE DIDATICA		1.900.000	
	ENSINO DE POS-GRADUACAO			7.134.600
4569.08442064.019	INCENTIVO A FORMACAO DE PESSOAL DOCENTE		200.000	
4569.08442064.424	DESENVOLVIMENTO CIENTIFICO E FORMACAO DE RECURSOS HUMANOS		6.934.600	
	EXTENSAO UNIVERSITARIA			410.000
4569.08442072.276	INTEGRACAO DAS UNIVERSIDADES NAS COMUNIDADES		410.000	
	BOLSAS DE ESTUDO			800.000
4569.08442352.177	CONCESSAO DE BOLSAS DE ESTUDOS		800.000	
	ASSISTENCIA MEDICA E SANITARIA			7.135.800
4569.08444282.271	MANUTENCAO DE SERVICOS HOSPITALARES		7.135.800	
	ASSISTENCIA E PREVIDENCIA			<u>1.497.900</u>
	PREVIDENCIA			<u>1.497.900</u>
	PREVIDENCIA SOCIAL A INATIVOS E PENSIONISTAS			1.497.900
4569.15824952.015	ENCARGOS COM INATIVOS E PENSIONISTAS		1.497.900	

TOTAL ➡

2.973.100	157.919.100	160.892.200
-----------	-------------	-------------

C#1,00

4500 - MINISTERIO DA EDUCACAO E CULTURA - ENTIDADES SUPERVISIONADAS
 DEMONSTRATIVO DA DESPESA POR FONTE DE RECURSOS, CONSOLIDANDO PROJETOS E ATIVIDADES RECURSOS DO TESOURO
 4570 - UNIVERSIDADE FEDERAL DE SANTA MARIA

CÓDIGO	ESPECIFICAÇÃO	PROJETOS	ATIVIDADES	TOTAL
00	ORDINARIO NÃO VINCULADO	3.802.000	163.426.800	167.228.800

TOTAL ➡

3.802.000	163.426.800	167.228.800
-----------	-------------	-------------

4500 - MINISTERIO DA EDUCACAO E CULTURA - ENTIDADES SUPERVISIONADAS
 PROGRAMA DE TRABALHO
 RECURSOS DO TESOURO
 RECURSOS ORDINARIOS
 4570 - UNIVERSIDADE FEDERAL DE SANTA MARIA

CÓDIGO	ESPECIFICAÇÃO	PROJETOS	ATIVIDADES	TOTAL
	EDUCACAO E CULTURA			<u>166.150.200</u>
	ADMINISTRACAO FINANCEIRA			407.500
	DIVICA EXTERNA			407.500
4570.08080342.027	AMORTIZACAO E ENCARGOS DE FINANCIAMENTO		407.500	
	ENSINO DE SEGUNDO GRAU			<u>8.844.000</u>
	FORMACAO PARA O SETOR PRIMARIO			6.979.300
4570.08431662.031	MANUTENCAO DO ENSINO		6.979.300	
	FORMACAO PARA O SETOR SECUNDARIO			1.864.700
4570.08431972.031	MANUTENCAO DO ENSINO		1.864.700	
	ENSINO SUPERIOR			<u>156.898.700</u>
	ADMINISTRACAO GERAL			44.350.000
4570.08440212.010	ADMINISTRACAO DO ENSINO		44.350.000	
	PESQUISA CIENTIFICA			320.000
4570.08440542.260	DESENVOLVIMENTO DE PESQUISAS		320.000	
	ENSINO DE GRADUACAO			94.887.600
4570.08442051.688	DESENVOLVIMENTO DE CURSOS DE CIENCIAS AGRARIAS	3.172.000		
4570.08442053.219	IMPLANTACAO DO CURSO DE ENFERMAGEM	350.000		
4570.08442052.021	MANUTENCAO DO ENSINO		88.180.600	
4570.08442054.381	MANUTENCAO DO ENSINO SUPERIOR		1.330.000	
4570.08442054.382	MANUTENCAO DA CAPACIDADE DE DIDACTICA		1.855.000	
	ENSINO DE POS-GRADUACAO			2.040.000
4570.08442064.010	INCENTIVO A FORMACAO DE PESSOAL DOCENTE		100.000	
4570.08442064.424	DESENVOLVIMENTO CIENTIFICO E FORMACAO DE RECURSOS HUMANOS		1.940.000	
	EXTENSAO UNIVERSITARIA			1.130.000
4570.08442071.492	OPERACAO OSWALDO ARANHA	280.000		
4570.08442072.276	INTEGRACAO DAS UNIVERSIDADES NAS COMUNIDADES		850.000	
	ASSOCIATIVISMO ESTUDANTIL			260.000
4570.08442342.209	ASSISTENCIA A ASSOCIACOES ESTUDANTIS		260.000	
	BOLSAS DE ESTUDO			2.300.000
4570.08442352.177	CONCESSAO DE BOLSAS DE ESTUDOS		2.300.000	
	ASSISTENCIA MEDICA E SANITARIA			11.611.100
4570.08442282.271	MANUTENCAO DE SERVICOS HOSPITALARES		11.611.100	
	ASSISTENCIA E PREVIDENCIA			<u>1.078.600</u>
	PREVIDENCIA			<u>1.078.600</u>
	PREVIDENCIA SOCIAL A INATIVOS E PENSIONISTAS			1.078.600
4570.15824952.015	ENCARGOS COM INATIVOS E PENSIONISTAS		1.078.600	

TOTAL → 3.802.000 163.426.800 167.228.800

4500 - MINISTERIO DA EDUCACAO E CULTURA - ENTIDADES SUPERVISIONADAS
 DEMONSTRATIVO DA DESPESA POR FONTE DE RECURSOS, CONSOLIDANDO PROJETOS E ATIVIDADES
 RECURSOS DO TESOURO
 4571 - UNIVERSIDADE FEDERAL RURAL DE PERNAMBUCO

CÓDIGO	ESPECIFICAÇÃO	PROJETOS	ATIVIDADES	TOTAL
JJ	ORDINARIO NAO VINCULADO	9.973.100	72.603.100	82.576.200

TOTAL → 9.973.100 72.603.100 82.576.200

4500 - MINISTERIO DA EDUCACAO E CULTURA - ENTIDADES SUPERVISIONADAS PROGRAMA DE TRABALHO	RECURSOS DO TESOURO RECURSOS ORDINARIOS
4571 - UNIVERSIDADE FEDERAL RURAL DE PERNAMBUCO	

CÓDIGO	ESPECIFICAÇÃO	PROJETOS	ATIVIDADES	TOTAL
	EDUCACAO E CULTURA			<u>80.234.300</u>
	ENSINO DE SEGUNDO GRAU			<u>6.056.100</u>
	FORMACAO PARA O SETOR PRIMARIO			6.056.100
4571.08431962.031	MANUTENCAO DO ENSINO		6.056.100	
	ENSINO SUPERIOR			<u>74.178.200</u>
	ADMINISTRACAO GERAL			17.700.000
4571.08440212.018	ADMINISTRACAO DO ENSINO		17.700.000	
	PESQUISA CIENTIFICA			1.500.000
4571.08440542.268	DESENVOLVIMENTO DE PESQUISAS		1.500.000	
	ENSINO DE GRADUACAO			40.038.600
4571.08442051.688	DESENVOLVIMENTO DE CURSOS DE CIENCIAS AGRARIAS	2.973.100		
4571.08442052.031	MANUTENCAO DO ENSINO		36.065.500	
4571.08442054.381	MONITORIA NO ENSINO SUPERIOR		350.000	
4571.08442054.382	MANUTENCAO DA CAPACIDADE DE DIDATICA		650.000	
	ENSINO DE PCS-GRADUACAO			1.010.000
4571.08442064.019	INCENTIVO A FORMACAO DE PESSOAL DOCENTE		150.000	
4571.08442064.424	DESENVOLVIMENTO CIENTIFICO E FORMACAO DE RECURSOS HUMANOS		860.000	
	EXTENSAO UNIVERSITARIA			1.259.200
4571.08442072.276	INTEGRACAO DAS UNIVERSIDADES NAS COMUNIDADES		1.259.200	
	CAMPUS UNIVERSITARIO			7.000.000
4571.08442081.408	OBRAS DE URBANIZACAO E INFRAESTRUTURA DO CAMPUS	1.000.000		
4571.08442081.422	CONSTRUCAO DE UNIDADES DE APOIO TECNICO ADMINISTRATIVO	2.000.000		
4571.08442081.493	CONSTRUCAO DO HOSPITAL VETERINARIO	2.000.000		
4571.08442083.281	CONSTRUCAO E INSTALACAO DE UNIDADES DO CICLO DE FORMACAO PROFSSIONAL - AREA TECNOLGICA	1.000.000		
4571.08442083.552	CONSTRUCAO E AMPLIACAO DE UNIDADES UNIVERSITARIAS DO CICLO BASICO	1.000.000		
	EDUCACAO FISICA			2.018.300
4571.08442232.277	ENSINO E PRATICA DESPORTIVA		2.018.300	
	ALIMENTACAO E NUTRICAO			3.652.100
4571.08444272.275	MANUTENCAO DE RESTAURANTES PARA EDUCANDOS		3.652.100	
	ASSISTENCIA E PREVIDENCIA			<u>2.341.900</u>
	PREVIDENCIA			<u>2.341.900</u>
	PREVIDENCIA SOCIAL A INATIVOS E PENSIONISTAS			2.341.900
4571.15824952.015	ENCARGOS COM INATIVOS E PENSIONISTAS		2.341.900	
TOTAL		9.973.100	72.603.100	82.576.200

4500 - MINISTERIO DA EDUCACAO E CULTURA - ENTIDADES SUPERVISIONADAS DEMONSTRATIVO DA DESPESA POR FONTE DE RECURSOS, CONSOLIDANDO PROJETOS E ATIVIDADES	RECURSOS DO TESOURO
4572 - UNIVERSIDADE FEDERAL RURAL DO RIO DE JANEIRO	

CÓDIGO	ESPECIFICAÇÃO	PROJETOS	ATIVIDADES	TOTAL
00	ORDINARIO NAO VINCULADO	9.973.100	85.365.700	95.338.800
TOTAL		9.973.100	85.365.700	95.338.800

4500 - MINISTERIO DA EDUCACAO E CULTURA - ENTIDADES SUPERVISIONADAS	RECURSOS DO TESOURO
PROGRAMA DE TRABALHO	RECURSOS ORDINARIOS
4572 - UNIVERSIDADE FEDERAL RURAL DO RIO DE JANEIRO	

CÓDIGO	ESPECIFICAÇÃO	PROJETOS	ATIVIDADES	TOTAL
	EDUCACAO E CULTURA			<u>92.548.800</u>
	ENSINO DE SEGUNDO GRAU			160.000
	FORMACAO PARA O SETOR PRIMARIO			160.000
4572.08431962.265	ADMINISTRACAO E MANUTENCAO DE COLEGIOS TECNICOS		160.000	
	ENSINO SUPERIOR			<u>92.388.800</u>
	ADMINISTRACAO GERAL			28.913.000
4572.08440212.018	ADMINISTRACAO DO ENSINO		28.913.000	
	DOCUMENTACAO E BIBLIOGRAFIA			1.000.000
4572.08440222.102	MANUTENCAO DE BIBLIOTECAS		1.000.000	
	PESQUISA CIENTIFICA			550.000
4572.08440542.268	DESENVOLVIMENTO DE PESQUISAS		550.000	
	ENSINO DE GRADUACAO			48.605.800
4572.08442051.688	DESENVOLVIMENTO DE CURSOS DE CIENCIAS AGRARIAS	2.973.100		
4572.08442052.021	MANUTENCAO DO ENSINO		43.157.700	
4572.08442054.036	MANUTENCAO DO INSTITUTO TECNOLOGICO - SETOR DE			
	PRODUCAO INDUSTRIAL		600.000	
4572.08442054.381	MONITORIA NO ENSINO SUPERIOR		735.000	
4572.08442054.382	MANUTENCAO DA CAPACIDADE DE DIDACTICA		640.000	
4572.08442054.4C1	MANUTENCAO DO SETOR ZOOTECNICO		500.000	
	ENSINO DE POS-GRADUACAO			1.150.000
4572.08442064.019	INCENTIVO A FORMACAO DE PESSOAL DOCENTE		200.000	
4572.08442064.424	DESENVOLVIMENTO CIENTIFICO E FORMACAO DE RECURSOS HUMANOS		950.000	
	CAMPUS UNIVERSITARIO			7.000.000
4572.08442081.408	OBRAS DE URBANIZACAO E INFRAESTRUTURA DO CAMPUS	500.000		
4572.08442081.497	AMPLIACAO DOS INSTITUTOS BASICOS E DA BIBLIOTECA	6.500.000		
	ALIMENTACAO E NUTRICAO			4.600.000
4572.08444272.275	MANUTENCAO DE RESTAURANTES PARA EDUCANDOS		4.600.000	
	ASSISTENCIA MEDICA E SANITARIA			570.000
4572.08444284.097	ADMINISTRACAO E MANUTENCAO DO HOSPITAL VETERINARIO		570.000	
	ASSISTENCIA E PREVIDENCIA			<u>2.790.000</u>
	PREVIDENCIA			<u>2.790.000</u>
	PREVIDENCIA SOCIAL A INATIVOS E PENSIONISTAS			2.790.000
4572.15824952.015	ENCARGOS COM INATIVOS E PENSIONISTAS		2.790.000	
TOTAL		9.973.100	85.365.700	95.338.800

4500 - MINISTERIO DA EDUCACAO E CULTURA - ENTIDADES SUPERVISIONADAS	RECURSOS DO TESOURO
DEMONSTRATIVO DA DESPESA POR FONTE DE RECURSOS, CONSOLIDANDO PROJETOS E ATIVIDADES	RECURSOS ORDINARIOS
4574 - HOSPITAL DE CLINICAS DE PORTO ALEGRE	

CÓDIGO	ESPECIFICAÇÃO	PROJETOS	ATIVIDADES	TOTAL
00	ORDINARIO NAO VINCULADO		27.870.800	27.870.800
TOTAL			27.870.800	27.870.800

4500 - MINISTERIO DA EDUCACAO E CULTURA - ENTIDADES SUPERVISIONADAS	RECURSOS DO TESOURO
PROGRAMA DE TRABALHO	RECURSOS ORDINARIOS
4574 - HOSPITAL DE CLINICAS DE PORTO ALEGRE	

CÓDIGO	ESPECIFICAÇÃO	PROJETOS	ATIVIDADES	TOTAL
	EDUCACAO E CULTURA			<u>27.870.800</u>
	ENSINO SUPERIOR			<u>27.870.800</u>
	ASSISTENCIA MEDICA E SANITARIA			27.870.800
4574.08444282.271	MANUTENCAO DE SERVICOS HOSPITALARES		27.870.800	
TOTAL			27.870.800	27.870.800

C\$ 1,00

4500 - MINISTERIO DA EDUCACAO E CULTURA - ENTIDADES SUPERVISIONADAS
 DEMONSTRATIVO DA DESPESA POR FONTE DE RECURSOS, CONSOLIDANDO PROJETOS E ATIVIDADES RECURSOS DO TESOURO
 4576 - FUNDAÇÃO NACIONAL DE ARTE

CÓDIGO	ESPECIFICAÇÃO	PROJETOS	ATIVIDADES	TOTAL
00	ORDINARIO NÃO VINCULADO	30.000.000	17.717.000	47.717.000
TOTAL		30.000.000	17.717.000	47.717.000

C\$ 1,00

4500 - MINISTERIO DA EDUCACAO E CULTURA - ENTIDADES SUPERVISIONADAS
 PROGRAMA DE TRABALHO RECURSOS DO TESOURO
 4576 - FUNDAÇÃO NACIONAL DE ARTE RECURSOS ORDINARIOS

CÓDIGO	ESPECIFICAÇÃO	PROJETOS	ATIVIDADES	TOTAL
	EDUCACAO E CULTURA			47.717.000
	CULTURA			47.717.000
	ADMINISTRACAO GERAL			17.717.000
4576.08480212.095	COORDENACAO DAS ATIVIDADES CULTURAIS		17.717.000	
	DIFUSAO CULTURAL			30.000.000
4576.08482473.102	INCENTIVO A CRIACAO E DIFUSAO NO AMBITO DA CULTURA	30.000.000		
TOTAL		30.000.000	17.717.000	47.717.000

C\$ 1,00

4500 - MINISTERIO DA EDUCACAO E CULTURA - ENTIDADES SUPERVISIONADAS
 DEMONSTRATIVO DA DESPESA POR FONTE DE RECURSOS, CONSOLIDANDO PROJETOS E ATIVIDADES RECURSOS DO TESOURO
 4577 - CENTRO DE EDUCACAO TECNOLGICA DA BAHIA

CÓDIGO	ESPECIFICAÇÃO	PROJETOS	ATIVIDADES	TOTAL
00	ORDINARIO NÃO VINCULADO	7.890.000	20.110.000	28.000.000
TOTAL		7.890.000	20.110.000	28.000.000

C\$ 1,00

4500 - MINISTERIO DA EDUCACAO E CULTURA - ENTIDADES SUPERVISIONADAS
 PROGRAMA DE TRABALHO RECURSOS DO TESOURO
 4577 - CENTRO DE EDUCACAO TECNOLGICA DA BAHIA RECURSOS ORDINARIOS

CÓDIGO	ESPECIFICAÇÃO	PROJETOS	ATIVIDADES	TOTAL
	EDUCACAO E CULTURA			28.000.000
	ENSINO SUPERIOR			28.000.000
	EDIFICACOES PUBLICAS			7.890.000
4577.08440253.600	CONSTRUCAO E INSTALACAO DO CENTRO TECNOLGICO	7.890.000		
	ENSINO DE CURTA DURACAO			20.110.000
4577.08442092.031	MANUTENCAO DO ENSINO		20.110.000	
TOTAL		7.890.000	20.110.000	28.000.000

MINISTÉRIO DO EXÉRCITO —

Entidades Supervisionadas

03.100

4600 - MINISTERIO DO EXERCITO - ENTIDADES SUPERVISIONADAS
 DEMONSTRATIVO DA DESPESA POR UNIDADES ORÇAMENTARIAS, CONFORME O VINCULO COM OS RECURSOS RECURSOS DO TESOURO

CÓDIGO	ESPECIFICAÇÃO	ORDINARIOS	VINCULADOS	TOTAL
4601	INDUSTRIA DE MATERIAL BELICO DO BRASIL	266.634.000		266.634.000
TOTAL →		266.634.000		266.634.000

03.100

4600 - MINISTERIO DO EXERCITO - ENTIDADES SUPERVISIONADAS
 DEMONSTRATIVO DE FUNÇÕES, PROGRAMAS, E SUBPROGRAMAS POR PROJETOS E ATIVIDADES RECURSOS DO TESOURO

CÓDIGO	ESPECIFICAÇÃO	PROJETOS	ATIVIDADES	TOTAL
060000	DEFESA NACIONAL E SEGURANCA PUBLICA	<u>48.572.000</u>	<u>213.262.000</u>	<u>261.834.000</u>
066200	INDUSTRIA	48.572.000	213.262.000	261.834.000
0662021	ADMINISTRACAO GERAL		102.028.000	102.028.000
0662024	PROCESSAMENTO DE DADOS	5.000.000		5.000.000
0662043	ORGANIZACAO E MODERNIZACAO ADMINISTRATIVA	20.600.000		20.600.000
0662055	PESQUISA TECNOLOGICA	6.000.000		6.000.000
0662169	SERVICOS DE INFORMACAO E CONTRA-INFORMACAO	2.500.000		2.500.000
0662217	TREINAMENTO DE RECURSOS HUMANOS		2.800.000	2.800.000
0662316	HABITACOES URBANAS	7.272.000		7.272.000
0662347	PRODUCAO INDUSTRIAL	7.200.000	108.434.000	115.634.000
1500000	ASSISTENCIA E PREVIDENCIA		<u>4.800.000</u>	<u>4.800.000</u>
1584000	PROGRAMA DE FORMACAO DO PATRIMONIO DO SERVIDOR PUBLICO		<u>4.800.000</u>	<u>4.800.000</u>
1584494	PREVIDENCIA SOCIAL AC SERVIDOR PUBLICO		4.800.000	4.800.000
TOTAL →		48.572.000	218.062.000	266.634.000

01100

4600 - MINISTERIO DO EXERCITO - ENTIDADES SUPERVISIONADAS
 DEMONSTRATIVO DA DESPESA POR FONTE DE RECURSOS, CONSOLIDANDO PROJETOS E ATIVIDADES RECURSOS DO TESOURO
 4601 - INDUSTRIA DE MATERIAL BELICO DO BRASIL

CÓDIGO	ESPECIFICAÇÃO	PROJETOS	ATIVIDADES	TOTAL
00	ORDINARIO NAO VINCULADO	48.572.000	218.062.000	266.634.000
TOTAL		48.572.000	218.062.000	266.634.000

01100

4600 - MINISTERIO DO EXERCITO - ENTIDADES SUPERVISIONADAS
 PROGRAMA DE TRABALHO RECURSOS DO TESOURO
 RECURSOS ORDINARIOS
 4601 - INDUSTRIA DE MATERIAL BELICO DO BRASIL

CÓDIGO	ESPECIFICAÇÃO	PROJETOS	ATIVIDADES	TOTAL
	DEFESA NACIONAL E SEGURANCA PUBLICA			<u>261.834.000</u>
	INDUSTRIA			<u>261.834.000</u>
	ADMINISTRACAO GERAL			102.028.000
4601.06620214.364	CCCORDEACAO E MANUTENCAO DOS SERVICOS ADMINISTRATIVOS		102.028.000	
	PROCESSAMENTO DE DADOS			5.000.000
4601.06620243.614	IMPLANTACAO DO CENTRO DE INFORMATICA	5.000.000		
	ORGANIZACAO E MODERNIZACAO ADMINISTRATIVA			20.600.000
4601.06620433.615	MODERNIZACAO DA ESTRUTURA ADMINISTRATIVA DOS ESTABELECIMENTOS FABRIS	20.600.000		
	PESQUISA TECNOLOGICA			6.000.000
4601.06620553.617	DESENVOLVIMENTO DE PESQUISAS TECNOLOGICAS NO SETOR DE MATERIAL BELICO	6.000.000		
	SERVICOS DE INFORMACAO E CONTRA-INFORMACAO			2.500.000
4601.06621693.618	IMPLANTACAO DO SISTEMA DE SEGURANCA DA EMPRESA	2.500.000		
	TREINAMENTO DE RECURSOS HUMANOS			2.800.000
4601.06622172.023	CAPACITACAO DE RECURSOS HUMANOS		2.800.000	
	HABITACOES URBANAS			7.272.000
4601.06623161.003	UNIDADES HABITACIONAIS EM BRASILIA	7.272.000		
	PRODUCAO INDUSTRIAL			115.634.000
4601.06623473.616	ESTUDOS E PROJETOS INDUSTRIAIS	7.200.000		
4601.06623474.440	FUNCIONAMENTO DAS FABRICAS DE MATERIAL BELICO		108.434.000	
	ASSISTENCIA E PREVIDENCIA			<u>4.800.000</u>
	PROGRAMA DE FORMACAO DO PATRIMONIO DO SERVIDOR PUBLICO			<u>4.800.000</u>
	PREVIDENCIA SOCIAL AO SERVIDOR PUBLICO			4.800.000
4601.15844942.060	CONTRIBUICAO PARA A FORMACAO DO PATRIMONIO DO SERVIDOR PUBLICO		4.800.000	
TOTAL		48.572.000	218.062.000	266.634.000

MINISTÉRIO DA FAZENDA —

Entidades Supervisionadas

04/100

4700 - MINISTERIO DA FAZENDA - ENTIDADES SUPERVISIONADAS
 DEMONSTRATIVO DA DESPESA POR UNIDADES ORÇAMENTARIAS, CONFORME O VINCULO COM OS RECURSOS RECURSOS DO TESOURO

CÓDIGO	ESPECIFICAÇÃO	ORDINARIOS	VINCULADOS	TOTAL
4701	CASA DA MOEDA DO BRASIL	59.357.300		59.357.300
TOTAL ➡		59.357.300		59.357.300

04/100

4700 - MINISTERIO DA FAZENDA - ENTIDADES SUPERVISIONADAS
 DEMONSTRATIVO DE FUNCOES, PROGRAMAS, E SUBPROGRAMAS POR PROJETOS E ATIVIDADES RECURSOS DO TESOURO

CÓDIGO	ESPECIFICAÇÃO	PROJETOS	ATIVIDADES	TOTAL
1100000	INDUSTRIA, COMERCIO E SERVICOS	32.400.000	26.957.300	59.357.300
1162000	INDUSTRIA	32.400.000	26.957.300	59.357.300
1162347	PRODUÇÃO INDUSTRIAL	32.400.000	26.957.300	59.357.300
TOTAL ➡		32.400.000	26.957.300	59.357.300

04/100

4700 - MINISTERIO DA FAZENDA - ENTIDADES SUPERVISIONADAS
 DEMONSTRATIVO DA DESPESA POR FONTE DE RECURSOS, CONSOLIDANDO PROJETOS E ATIVIDADES RECURSOS DO TESOURO
 4701 - CASA DA MOEDA DO BRASIL

CÓDIGO	ESPECIFICAÇÃO	PROJETOS	ATIVIDADES	TOTAL
00	ORDINARIO NAO VINCULADO	32.400.000	26.957.300	59.357.300
TOTAL ➡		32.400.000	26.957.300	59.357.300

04/100

4700 - MINISTERIO DA FAZENDA - ENTIDADES SUPERVISIONADAS
 PROGRAMA DE TRABALHO RECURSOS DO TESOURO
 RECURSOS ORDINARIOS
 4701 - CASA DA MOEDA DO BRASIL

CÓDIGO	ESPECIFICAÇÃO	PROJETOS	ATIVIDADES	TOTAL
	INDUSTRIA, COMERCIO E SERVICOS			59.357.300
	INDUSTRIA			59.357.300
	PRODUÇÃO INDUSTRIAL			59.357.300
4701.11623471.292	AMPLIACAO DO PARQUE FABRIL DE VALORES DA UNIAO	32.400.000	26.957.300	
4701.11623472.127	FABRICACAO E CONTROLE DE VALORES MONETARIOS E SELOS			
TOTAL ➡		32.400.000	26.957.300	59.357.300

MINISTÉRIO DA INDÚSTRIA E DO COMÉRCIO — Entidades Supervisionadas

CR 1.00

4800 - MINISTERIO DA INDUSTRIA E DO COMERCIO - ENTIDADES SUPERVISIONADAS
DEMONSTRATIVO DA DESPESA POR UNIDADES ORÇAMENTARIAS, CONFORME O VINCULO COM OS RECURSOS RECURSOS DO TESOURO

CÓDIGO	ESPECIFICAÇÃO	ORDINÁRIOS	VINCULADOS	TOTAL
4804	EMPRESA BRASILEIRA DE TURISMO	104.680.000		104.680.000
TOTAL →		104.680.000		104.680.000

CR 1.00

4800 - MINISTERIO DA INDUSTRIA E DO COMERCIO - ENTIDADES SUPERVISIONADAS
DEMONSTRATIVO DE FUNÇÕES, PROGRAMAS, E SUBPROGRAMAS POR PROJETOS E ATIVIDADES RECURSOS DO TESOURO

CÓDIGO	ESPECIFICAÇÃO	PROJETOS	ATIVIDADES	TOTAL
1100000	INDUSTRIA, COMERCIO E SERVIÇOS	34.800.000	68.380.000	103.180.000
1165000	TURISMO	34.800.000	68.380.000	103.180.000
1165021	ADMINISTRAÇÃO GERAL		45.880.000	45.880.000
1165217	TREINAMENTO DE RECURSOS HUMANOS		10.000.000	10.000.000
1165363	PROMOÇÃO DO TURISMO		11.000.000	11.000.000
1165364	EMPREENHIMENTOS TURÍSTICOS	34.800.000	1.500.000	36.300.000
1500000	ASSISTÊNCIA E PREVIDÊNCIA		1.500.000	1.500.000
1584000	PROGRAMA DE FORMAÇÃO DO PATRIMÔNIO DO SERVIDOR PÚBLICO		1.500.000	1.500.000
1584494	PREVIDÊNCIA SOCIAL AO SERVIDOR PÚBLICO		1.500.000	1.500.000
TOTAL →		34.800.000	69.880.000	104.680.000

4800 - MINISTERIO DA INDUSTRIA E DO COMERCIO - ENTIDADES SUPERVISIONADAS
 DEMONSTRATIVO DA DESPESA POR FONTE DE RECURSOS, CONSOLIDANDO PROJETOS E ATIVIDADES RECURSOS DO TESOURO
 4804 - EMPRESA BRASILEIRA DE TURISMO

CÓDIGO	E S P E C I F I C A Ç Ã O	PROJETOS	ATIVIDADES	TOTAL
00	ORDINARIO NÃO VINCULADO	34.800.000	69.880.000	104.680.000

TOTAL ➡

34.800.000	69.880.000	104.680.000
------------	------------	-------------

4800 - MINISTERIO DA INDUSTRIA E DO COMERCIO - ENTIDADES SUPERVISIONADAS
 PROGRAMA DE TRABALHO RECURSOS DO TESOURO
 4804 - EMPRESA BRASILEIRA DE TURISMO RECURSOS ORDINARIOS

CÓDIGO	E S P E C I F I C A Ç Ã O	PROJETOS	ATIVIDADES	TOTAL
	INDUSTRIA, COMERCIO E SERVIÇOS			<u>103.180.000</u>
	TURISMO			<u>103.180.000</u>
	ADMINISTRACAO GERAL			45.880.000
4804.11650212.424	EXECUCAO DA POLITICA NACIONAL DE TURISMO		45.880.000	
	TREINAMENTO DE RECURSOS HUMANOS			10.000.000
4804.11652174.062	CAPACITACAO DE RECURSOS HUMANOS PARA O TURISMO		10.000.000	
	PROMOCAO DO TURISMO			11.000.000
4804.11653632.422	PROMOCAO TURISTICA DO BRASIL NO EXTERIOR		8.000.000	
4804.11653634.415	CLASSIFICACAO E FISCALIZACAO DE EMPREENDIMENTOS TURISTICOS		3.000.000	
	EMPREENDIMENTOS TURISTICOS			36.300.000
4804.11653641.562	DESENVOLVIMENTO TURISTICO NA FAIXA LITORANEA RIO-SANTOS - PROJETO TURIS	3.000.000		
4804.11653641.563	DESENVOLVIMENTO TURISTICO NA FAIXA LITORANEA RIO-SALVADOR - PROJETO TURSA	3.000.000		
4804.11653643.345	DESENVOLVIMENTO TURISTICO NO DELTA DO PARNAIBA - PROJETO TURCEN	2.000.000		
4804.11653643.347	RECUPERACAO DE ESTANCIAS HIDROMINERAIS	1.000.000		
4804.11653643.567	CONTRIBUICAO AO FUNDO GERAL DE TURISMO	12.000.000		
4804.11653643.568	MELHORAMENTOS EM REGIOES TURISTICAS	7.800.000		
4804.11653643.569	DESENVOLVIMENTO TURISTICO NAS CIDADES HISTORICAS	1.000.000		
4804.11653643.570	APROVEITAMENTO TURISTICO DO PATRIMONIO NATURAL	5.000.000		
4804.11653644.411	PROMOCAO DO PATRIMONIO CULTURAL		1.500.000	
	ASSISTENCIA E PREVIDENCIA			<u>1.500.000</u>
	PROGRAMA DE FORMACAO DO PATRIMONIO DO SERVIDOR PUBLICO			<u>1.500.000</u>
	PREVIDENCIA SOCIAL AO SERVIDOR PUBLICO			1.500.000
4804.15844942.060	CONTRIBUICAO PARA A FORMACAO DO PATRIMONIO DO SERVIDOR PUBLICO		1.500.000	

TOTAL ➡

34.800.000	69.880.000	104.680.000
------------	------------	-------------

MINISTÉRIO DO INTERIOR —

Entidades Supervisionadas

09/100

4900 - MINISTERIO DO INTERIOR - ENTIDADES SUPERVISIONADAS
 DEMONSTRATIVO DA DESPESA POR UNIDADES ORÇAMENTARIAS, CONFORME O VINCULO COM OS RECURSOS RECURSOS DO TESCUDO

CÓDIGO	ESPECIFICAÇÃO	ORDINARIOS	VINCULADOS	TOTAL
4901	DEPARTAMENTO NACIONAL DE OBRAS CONTRA AS SECAS	505.645.000		505.645.000
4902	DEPARTAMENTO NACIONAL DE OBRAS DE SANEAMENTO	910.533.000		910.533.000
4903	SUPERINTENDENCIA DO DESENVOLVIMENTO DA AMAZONIA	200.400.000		200.400.000
4904	SUPERINTENDENCIA DO DESENVOLVIMENTO DA REGIÃO CENTRO-OESTE	67.000.000		67.000.000
4905	SUPERINTENDENCIA DO DESENVOLVIMENTO DO NORDESTE	458.000.000		458.000.000
4906	SUPERINTENDENCIA DO DESENVOLVIMENTO DA REGIÃO SUL	93.330.000		93.330.000
4908	SUPERINTENDENCIA DA ZONA FRANCA DE MANAUS	82.806.000		82.806.000
4909	TERRITORIO FEDERAL DO AMAPA	158.560.000		158.560.000
4910	TERRITORIO FEDERAL DE RONDONIA	107.800.000		107.800.000
4911	TERRITORIO FEDERAL DE RORAIMA	76.400.000		76.400.000
4912	FUNDACÃO NACIONAL DO INDIO	156.000.000		156.000.000
4914	FUNDACÃO PROJETO RONDON	74.200.000		74.200.000

TOTAL → 2.890.674.000 2.890.674.000

09/100

4900 - MINISTERIO DO INTERIOR - ENTIDADES SUPERVISIONADAS
 DEMONSTRATIVO DE FUNÇÕES, PROGRAMAS, E SUBPROGRAMAS POR PROJETOS E ATIVIDADES RECURSOS DO TESCUDO

CÓDIGO	ESPECIFICAÇÃO	PROJETOS	ATIVIDADES	TOTAL
0700000	DESENVOLVIMENTO REGIONAL	<u>437.758.000</u>	<u>1.504.147.000</u>	<u>1.941.905.000</u>
0707000	ADMINISTRAÇÃO	<u>26.700.000</u>	<u>1.303.482.000</u>	<u>1.330.182.000</u>
0707021	ADMINISTRAÇÃO GERAL		1.303.482.000	1.303.482.000
0707025	EDIFICAÇÕES PÚBLICAS	24.000.000		24.000.000
0707316	HABITAÇÕES URBANAS	2.700.000		2.700.000
0708000	ADMINISTRAÇÃO FINANCEIRA		<u>44.900.000</u>	<u>44.900.000</u>
0708033	DÍVIDA INTERNA		8.860.000	8.860.000
0708034	DÍVIDA EXTERNA		36.040.000	36.040.000
0709000	PLANEJAMENTO GOVERNAMENTAL		<u>85.900.000</u>	<u>85.900.000</u>
0709040	PLANEJAMENTO E ORÇAMENTAÇÃO		85.900.000	85.900.000

4900 - MINISTERIO DO INTERIOR - ENTIDADES SUPERVISIONADAS	RECURSOS DO TESOURO
DEMONSTRATIVO DE FUNCOES, PROGRAMAS, E SUBPROGRAMAS POR PROJETOS E ATIVIDADES	

CÓDIGO	E S P E C I F I C A Ç Ã O	PROJETOS	ATIVIDADES	TOTAL
0710000	CIENCIA E TECNOLOGIA	<u>10.500.000</u>		<u>10.500.000</u>
0710025	EDIFICACÇES PUBLICAS	2.500.000		2.500.000
0710054	PESQUISA CIENTIFICA	8.000.000		8.000.000
0715000	PRODUÇÃO ANIMAL	<u>500.000</u>		<u>500.000</u>
0715089	DESENVOLVIMENTO DA PESCA	500.000		500.000
0718000	PROMOCÃO E EXTENSÃO RURAL	<u>27.500.000</u>		<u>27.500.000</u>
0718054	PESQUISA CIENTIFICA	18.500.000		18.500.000
0718111	EXTENSÃO RURAL	2.000.000		2.000.000
0718112	PROMOCÃO AGRARIA	7.000.000		7.000.000
0739000	DESENVOLVIMENTO DE MICRO-REGIÕES	<u>41.000.000</u>		<u>41.000.000</u>
0739067	COLONIZAÇÃO	15.000.000		15.000.000
0739346	PROMOCÃO INDUSTRIAL	26.000.000		26.000.000
0740000	PROGRAMAS INTEGRADOS	<u>65.200.000</u>		<u>96.200.000</u>
0740045	ESTUDOS E PESQUISAS ECONÔMICO-SOCIAIS	44.700.000		44.700.000
0740067	COLONIZAÇÃO	1.500.000		1.500.000
0740077	IRRIGACÃO	19.000.000		19.000.000
0740217	TREINAMENTO DE RECURSOS HUMANOS		31.000.000	31.000.000
0744000	ENSINO SUPERIOR	<u>36.800.000</u>		<u>73.665.000</u>
0744021	ADMINISTRAÇÃO GERAL		36.865.000	36.865.000
0744207	EXTENSÃO UNIVERSITARIA	36.800.000		36.800.000
0751000	ENERGIA ELÉTRICA	<u>2.000.000</u>		<u>2.000.000</u>
0751267	TRANSMISSÃO DE ENERGIA ELÉTRICA	2.000.000		2.000.000
0754000	RECURSOS HÍDRICOS	<u>48.200.000</u>		<u>48.200.000</u>
0754257	REGULARIZAÇÃO DE CURSOS D'ÁGUA	48.200.000		48.200.000
0758000	URBANISMO	<u>33.358.000</u>		<u>33.358.000</u>
0758323	PLANEJAMENTO URBANO	33.358.000		33.358.000
0762000	INDÚSTRIA	<u>8.000.000</u>		<u>8.000.000</u>
0762346	PROMOCÃO INDUSTRIAL	8.000.000		8.000.000
0765000	TURISMO		<u>1.500.000</u>	<u>1.500.000</u>
0765363	PROMOCÃO DO TURISMO		1.500.000	1.500.000
0776000	SANEAMENTO	<u>18.000.000</u>		<u>18.000.000</u>
0776297	REGULARIZAÇÃO DE CURSOS D'ÁGUA	3.000.000		3.000.000
0776447	ABASTECIMENTO D'ÁGUA	5.000.000		5.000.000
0776448	SANEAMENTO GERAL	10.000.000		10.000.000
0777000	PROTEÇÃO AO MEIO-AMBIENTE	<u>120.000.000</u>		<u>120.000.000</u>
0777455	DEFESA CONTRA A EROSÃO	120.000.000		120.000.000
0788000	TRANSPORTE RODOVIÁRIO		<u>500.000</u>	<u>500.000</u>
0788535	CONTROLE E SEGURANÇA DE TRÁFEGO RODOVIÁRIO		500.000	500.000
1300000	SAÚDE E SANEAMENTO	<u>537.500.000</u>	<u>234.533.000</u>	<u>772.033.000</u>
1376000	SANEAMENTO	<u>537.500.000</u>	<u>234.533.000</u>	<u>772.033.000</u>
1376021	ADMINISTRAÇÃO GERAL	15.000.000	234.533.000	249.533.000

Ct 1,00

4900 - MINISTERIO DO INTERIOR - ENTIDADES SUPERVISIONADAS RECURSOS DO TESOURO
 DEMONSTRATIVO DE FUNCOES, PROGRAMAS, E SUBPROGRAMAS POR PROJETOS E ATIVIDADES

CÓDIGO	ESPECIFICAÇÃO	PROJETOS	ATIVIDADES	TOTAL
1376025	EDIFICACÇES PUBLICAS	10.000.000		10.000.000
1376447	ABASTECIMENTO D'AGUA	1.500.000		1.500.000
1376448	SANEAMENTO GERAL	165.000.000		165.000.000
1376449	SISTEMAS DE ESGOTOS	5.000.000		5.000.000
1376458	DEFESA CONTRA INUNDAÇÕES	266.000.000		266.000.000
1376459	RECUPERAÇÃO DE TERRAS	75.000.000		75.000.000
1500000	ASSISTENCIA E PREVIDENCIA	<u>25.000.000</u>	<u>151.736.000</u>	<u>176.736.000</u>
1507000	ADMINISTRAÇÃO		111.230.000	111.230.000
1507021	ADMINISTRAÇÃO GERAL		111.230.000	111.230.000
1508000	ADMINISTRAÇÃO FINANCEIRA		1.100.000	1.100.000
1508033	DÍVIDA INTERNA		1.100.000	1.100.000
1581000	ASSISTENCIA	<u>25.000.000</u>	<u>18.470.000</u>	<u>43.470.000</u>
1581484	ASSISTENCIA AO SILVICOLA	25.000.000	17.770.000	42.770.000
1581486	ASSISTENCIA SOCIAL GERAL		700.000	700.000
1584000	PROGRAMA DE FORMAÇÃO DO PATRIMONIO DO SERVIDOR PUBLICO		<u>20.936.000</u>	<u>20.936.000</u>
1584494	PREVIDENCIA SOCIAL AC SERVIDOR PUBLICO		20.936.000	20.936.000
TOTAL		1.000.258.000	1.890.416.000	2.890.674.000

Ct 1,00

4900 - MINISTERIO DO INTERIOR - ENTIDADES SUPERVISIONADAS RECURSOS DO TESOURO
 DEMONSTRATIVO DA DESPESA POR FONTE DE RECURSOS, CONSOLIDANDO PROJETOS E ATIVIDADES
 4901 - DEPARTAMENTO NACIONAL DE OBRAS CONTRA AS SECAS

CÓDIGO	ESPECIFICAÇÃO	PROJETOS	ATIVIDADES	TOTAL
00	ORDINARIO NAO VINCULADO	78.200.000	427.445.000	505.645.000
TOTAL		78.200.000	427.445.000	505.645.000

Ct 1,00

4900 - MINISTERIO DO INTERIOR - ENTIDADES SUPERVISIONADAS RECURSOS DO TESOURO
 PROGRAMA DE TRABALHO RECURSOS ORDINARIOS
 4901 - DEPARTAMENTO NACIONAL DE OBRAS CONTRA AS SECAS

CÓDIGO	ESPECIFICAÇÃO	PROJETOS	ATIVIDADES	TOTAL
	DESENVOLVIMENTO REGIONAL			<u>502.045.000</u>
	ADMINISTRAÇÃO			<u>441.845.000</u>
	ADMINISTRAÇÃO GERAL			421.845.000
4901.07070212.545	ADMINISTRAÇÃO DO DEPARTAMENTO		419.845.000	
4901.07070214.399	CONSERVAÇÃO E MANUTENÇÃO DO EDIFÍCIO-SEDE DA ADMINISTRAÇÃO CENTRAL E DE SEDES REGIONAIS		2.000.000	
	EDIFICACÇES PUBLICAS			20.000.000
4901.07070253.021	EDIFÍCIO-SEDE DA DIRETORIA REGIONAL DO CEARÁ	12.000.000		
4901.07070253.022	EDIFÍCIO-SEDE DA DIRETORIA REGIONAL DA BAHIA	8.000.000		
	ADMINISTRAÇÃO FINANCEIRA			<u>1.500.000</u>
	DÍVIDA EXTERNA			1.500.000
4901.07080342.027	AMORTIZAÇÃO E ENCARGOS DE FINANCIAMENTO		1.500.000	
	PLANEJAMENTO GOVERNAMENTAL			<u>2.000.000</u>
	PLANEJAMENTO E ORÇAMENTAÇÃO			2.000.000
4901.07090402.546	COORDENAÇÃO DO DESENVOLVIMENTO REGIONAL		2.000.000	

C41.00

4900 - MINISTERIO DO INTERIOR - ENTIDADES SUPERVISIONADAS	PROGRAMA DE TRABALHO	RECURSOS DO TESOURO
4901 - DEPARTAMENTO NACIONAL DE OBRAS CONTRA AS SECAS		RECURSOS ORDINARIOS

CÓDIGO	ESPECIFICAÇÃO	PROJETOS	ATIVIDADES	TOTAL
	CIENCIA E TECNOLOGIA			<u>2.500.000</u>
	EDIFICACÇES PUBLICAS			2.500.000
4901.07100253.020	CONSTRUCÃO DO CENTRO DE PESQUISAS ICTIOLÓGICAS - (PENTECOSTE - CE)	2.500.000		
	PRODUÇÃO ANIMAL			<u>500.000</u>
	DESENVOLVIMENTO DA PESCA			500.000
4901.07150891.738	FOMENTO A PESCA NOS ACUDES	500.000		
	PRMOCÇAO E EXTENSÃO RURAL			<u>1.500.000</u>
	PESQUISA CIENTIFICA			1.500.000
4901.07180541.600	DESENVOLVIMENTO DE PESQUISA AGROPECUARIA	1.500.000		
	PROGRAMAS INTEGRADOS			<u>4.000.000</u>
	IRRIGACAO			4.000.000
4901.07400771.739	APROVEITAMENTO HIDROAGRICOLA	4.000.000		
	RECURSOS HIDRICOS			<u>48.200.000</u>
	REGULARIZAÇÃO DE CURSOS D'AGUA			48.200.000
4901.07542973.578	CONSTRUCÃO DE ACUDES PUBLICOS NO NORDESTE, INCLUSIVE OBRAS COMPLEMENTARES E ACESSO	48.200.000		
	SAUDE E SANEAMENTO			<u>1.500.000</u>
	SANEAMENTO			<u>1.500.000</u>
	ABASTECIMENTO D'AGUA			1.500.000
4901.13764471.740	INSTALACAO DE POÇOS PUBLICOS	1.500.000		
	ASSISTENCIA E PREVIDENCIA			<u>2.100.000</u>
	PROGRAMA DE FORMACAO DO PATRIMONIO DO SERVIDOR PUBLICO			<u>2.100.000</u>
	PREVIDENCIA SOCIAL AO SERVIDOR PUBLICO			2.100.000
4901.15844942.060	CONTRIBUICAO PARA A FORMACAO DO PATRIMONIO DO SERVIDOR PUBLICO		2.100.000	
TOTAL		78.200.000	427.445.000	505.645.000

C41.00

4900 - MINISTERIO DO INTERIOR - ENTIDADES SUPERVISIONADAS	DEMONSTRATIVO DA DESPESA POR FONTE DE RECURSOS, CONSOLIDANDO PROJETOS E ATIVIDADES	RECURSOS DO TESOURO
4902 - DEPARTAMENTO NACIONAL DE OBRAS DE SANEAMENTO		

CÓDIGO	ESPECIFICAÇÃO	PROJETOS	ATIVIDADES	TOTAL
00	ORDINARIO NÃO VINCULADO	671.000.000	239.533.000	910.533.000
TOTAL		671.000.000	239.533.000	910.533.000

C41.00

4900 - MINISTERIO DO INTERIOR - ENTIDADES SUPERVISIONADAS	PROGRAMA DE TRABALHO	RECURSOS DO TESOURO
4902 - DEPARTAMENTO NACIONAL DE OBRAS DE SANEAMENTO		RECURSOS ORDINARIOS

CÓDIGO	ESPECIFICAÇÃO	PROJETOS	ATIVIDADES	TOTAL
	DESENVOLVIMENTO REGIONAL			<u>135.000.000</u>
	PROGRAMAS INTEGRADOS			15.000.000
	IRRIGACAO			15.000.000
4902.07400771.739	APROVEITAMENTO HIDROAGRICOLA	15.000.000		
	PROTEÇÃO AO MEIO-AMBIENTE			<u>120.000.000</u>
	DEFESA CONTRA A EROSAO			120.000.000
4902.07774553.242	CONTROLE DA EROSAO NO NOROESTE DO PARANA	120.000.000		
	SAUDE E SANEAMENTO			<u>770.533.000</u>
	SANEAMENTO			<u>770.533.000</u>
	ADMINISTRACAO GERAL			249.533.000
4902.13760213.250	MODERNIZACAO DO EQUIPAMENTO DO PARQUE DE MAQUINAS	15.000.000		
4902.13760212.545	ADMINISTRACAO DO DEPARTAMENTO		219.533.000	
4902.13760214.377	MANUTENCAO DO PARQUE DE MAQUINAS		5.000.000	
4902.13760214.378	SUPERVISAO, OPERACAO E MANUTENCAO DE SISTEMAS DE CONTROLE DE INUNDACOES, IRRIGACAO E DRENAGEM		10.000.000	

041.00

4900 - MINISTERIO DO INTERIOR - ENTIDADES SUPERVISIONADAS	RECURSOS DO TESOURO
PROGRAMA DE TRABALHO	RECURSOS ORDINARIOS
4902 - DEPARTAMENTO NACIONAL DE OBRAS DE SANEAMENTO	

CÓDIGO	ESPECIFICAÇÃO	PROJETOS	ATIVIDADES	TOTAL
	EDIFICAÇÕES PÚBLICAS			10.000.000
4902.13760251.741	EDIFÍCIO-SEDE DAS DIRETORIAS REGIONAIS DE SANEAMENTO	10.000.000		
	SANEAMENTO GERAL			165.000.000
4902.13764481.283	SANEAMENTO AMBIENTAL EM ÁREAS URBANAS	129.000.000		
4902.13764481.743	ESTUDOS E PROJETOS NA ÁREA DE SANEAMENTO	15.000.000		
4902.13764483.C70	CONSTRUÇÃO DA BARRAGEM E ECLUSA DO CANAL SÃO GONÇALO (RS)	9.000.000		
4902.13764483.252	IMPLANTACÃO DE SISTEMAS URBANOS DE SANEAMENTO NOS TERRITÓRIOS FEDERAIS	12.000.000		
	SISTEMAS DE ESGOTOS			5.000.000
4902.13764493.249	INSTALAÇÃO E MELHORIA DE SISTEMAS DE ESGOTOS	5.000.000		
	DEFESA CONTRA INUNDAÇÕES			266.000.000
4902.13764561.744	PROGRAMA ESPECIAL DE CONTROLE DE ENCHENTES E RECUPERAÇÃO DE VALES	256.000.000		
4902.13764583.069	COMBATE AS ENCHENTES NO VALE DOS RIOS SARAPUI E MERITI	10.000.000		
	RECUPERAÇÃO DE TERRAS			75.000.000
4902.13764593.248	APROVEITAMENTO DE TERRAS EM BACIAS HIDROGRÁFICAS	75.000.000		
	ASSISTÊNCIA E PREVIDÊNCIA			<u>5.000.000</u>
	PROGRAMA DE FORMAÇÃO DO PATRIMÔNIO DO SERVIDOR PÚBLICO			<u>5.000.000</u>
	PREVIDÊNCIA SOCIAL DO SERVIDOR PÚBLICO			5.000.000
4902.15844942.060	CONTRIBUIÇÃO PARA A FORMAÇÃO DO PATRIMÔNIO DO SERVIDOR PÚBLICO		5.000.000	

TOTAL ➡ 671.000.000 239.533.000 910.533.000

041.00

4900 - MINISTERIO DO INTERIOR - ENTIDADES SUPERVISIONADAS	RECURSOS DO TESOURO
DEMONSTRATIVO DA DESPESA POR FONTE DE RECURSOS, CONSOLIDANDO PROJETOS E ATIVIDADES	RECURSOS ORDINARIOS
4903 - SUPERINTENDENCIA DO DESENVOLVIMENTO DA AMAZONIA	

CÓDIGO	ESPECIFICAÇÃO	PROJETOS	ATIVIDADES	TOTAL
00	ORDINARIO NAC VINCULADO	47.458.000	152.942.000	200.400.000

TOTAL ➡ 47.458.000 152.942.000 200.400.000

041.00

4900 - MINISTERIO DO INTERIOR - ENTIDADES SUPERVISIONADAS	RECURSOS DO TESOURO
PROGRAMA DE TRABALHO	RECURSOS ORDINARIOS
4903 - SUPERINTENDENCIA DO DESENVOLVIMENTO DA AMAZONIA	

CÓDIGO	ESPECIFICAÇÃO	PROJETOS	ATIVIDADES	TOTAL
	DESENVOLVIMENTO REGIONAL			<u>197.700.000</u>
	ADMINISTRAÇÃO			<u>120.942.000</u>
	ADMINISTRAÇÃO GERAL			120.942.000
4903.07070212.547	ADMINISTRAÇÃO DA SUPERINTENDÊNCIA		120.942.000	
	PLANEJAMENTO GOVERNAMENTAL			<u>20.000.000</u>
	PLANEJAMENTO E DOCUMENTAÇÃO			20.000.000
4903.07090402.546	COORDENAÇÃO DO DESENVOLVIMENTO REGIONAL		20.000.000	
	Ciência e tecnologia			<u>8.000.000</u>
	PESQUISA CIENTÍFICA			8.000.000
4903.07100543.004	ESTUDOS E PESQUISAS DE RECURSOS NATURAIS	8.000.000		
	PROMOÇÃO E EXTENSÃO RURAL			<u>8.000.000</u>
	PESQUISA CIENTÍFICA			6.000.000
4903.07180541.600	DESENVOLVIMENTO DE PESQUISA AGROPECUÁRIA	6.000.000		

4900 - MINISTERIO DO INTERIOR - ENTIDADES SUPERVISIONADAS	RECURSOS DO TESOUREIRO
PROGRAMA DE TRABALHO	RECURSOS ORDINARIOS
4903 - SUPERINTENDENCIA DO DESENVOLVIMENTO DA AMAZONIA	

CÓDIGO	ESPECIFICAÇÃO	PROJETOS	ATIVIDADES	TOTAL
	EXTENSÃO RURAL			2.000.000
4903.07181111.644	DESENVOLVIMENTO DO SETOR AGROPECUARIO	2.000.000		
	PROGRAMAS INTEGRADOS			<u>14.300.000</u>
	ESTUDOS E PESQUISAS ECONOMICO-SOCIAIS			5.000.000
4903.07400453.002	ESTUDOS E PESQUISAS NOS VALES AMAZONICOS	5.000.000		
	COLONIZACAO			1.500.000
4903.07400671.659	DESENVOLVIMENTO DE PROJETOS INTEGRADOS DE COLONIZACAO	1.500.000		
	TREINAMENTO DE RECURSOS HUMANOS			7.800.000
4903.07402172.023	CAPACITACAO DE RECURSOS HUMANOS		7.800.000	
	URBANISMO			<u>6.958.000</u>
	PLANEJAMENTO URBANO			6.958.000
4903.07583231.644	DESENVOLVIMENTO DE AREAS URBANAS	6.958.000		
	INDUSTRIA			<u>5.000.000</u>
4903.07623463.011	APOIO AO DESENVOLVIMENTO DA INDUSTRIA REGIONAL	5.000.000		
	TURISMO			<u>1.500.000</u>
	PRONUNCIA DO TURISMO			1.500.000
4903.07653632.552	DESENVOLVIMENTO DO TURISMO NA AMAZONIA		1.500.000	
	SANEAMENTO			<u>13.000.000</u>
	REGULARIZACAO DE CURSOS D'AGUA			3.000.000
4903.07762573.619	CONTROLE DE ENCHENTES E RECUPERACAO DE VALES	3.000.000		
	SANEAMENTO GERAL			10.000.000
4903.07764483.003	APOIO A PROJETOS DE SANEAMENTO BASICO	10.000.000		
	ASSISTENCIA E PREVIDENCIA			<u>2.700.000</u>
	ASSISTENCIA			<u>700.000</u>
	ASSISTENCIA SOCIAL GERAL			700.000
4903.15814862.553	ASSISTENCIA FINANCEIRA A PRELAZIA DO RIO NEGRO		700.000	
	PROGRAMA DE FORMACAO DO PATRIMONIO DO SERVIDOR PUBLICO			<u>2.000.000</u>
	PREVIDENCIA SOCIAL AO SERVIDOR PUBLICO			2.000.000
4903.15844942.060	CONTRIBUICAO PARA A FORMACAO DO PATRIMONIO DO SERVIDOR PUBLICO		2.000.000	
TOTAL		47.458.000	152.942.000	200.400.000

4900 - MINISTERIO DO INTERIOR - ENTIDADES SUPERVISIONADAS	RECURSOS DO TESOUREIRO
DEMONSTRATIVO DA DESPESA POR FONTE DE RECURSOS, CONSOLIDANDO PROJETOS E ATIVIDADES	
4904 - SUPERINTENDENCIA DO DESENVOLVIMENTO DA REGIAO CENTRO-OESTE	

CÓDIGO	ESPECIFICAÇÃO	PROJETOS	ATIVIDADES	TOTAL
00	ORDINARIO NAO VINCULADO	14.200.000	52.800.000	67.000.000
TOTAL		14.200.000	52.800.000	67.000.000

4900 - MINISTERIO DO INTERIOR - ENTIDADES SUPERVISIONADAS	RECURSOS DO TESOURO
PROGRAMA DE TRABALHO	RECURSOS ORDINARIOS
4904 - SUPERINTENDENCIA DO DESENVOLVIMENTO DA REGIAO CENTR-CESTE	

CÓDIGO	E S P E C I F I C A Ç Ã O	PROJETOS	ATIVIDADES	TOTAL
	DESENVOLVIMENTO REGIONAL			<u>66.400.000</u>
	ADMINISTRACAO			<u>37.100.000</u>
	ADMINISTRACAO GERAL			36.400.000
4904.07070212.547	ADMINISTRACAO DA SUPERINTENDENCIA		36.400.000	
	HABITACOES URBANAS			700.000
4904.07073161.003	UNIDADES HABITACIONAIS EM BRASILIA	700.000		
	ADMINISTRACAO FINANCEIRA			<u>1.500.000</u>
	DIVIDA INTERNA			1.500.000
4904.07080332.027	AMORTIZACAO E ENCARGOS DE FINANCIAMENTO		1.500.000	
	PLANEJAMENTO GOVERNAMENTAL			<u>8.800.000</u>
	PLANEJAMENTO E ORCAMENTACAO			8.800.000
4904.07090402.546	COORDENACAO DO DESENVOLVIMENTO REGIONAL		8.800.000	
	PROGRAMAS INTEGRADOS			<u>8.500.000</u>
	ESTUDOS E PESQUISAS ECONOMICO-SOCIAIS			3.500.000
4904.07400451.582	ESTUDOS E PROJETOS PARA O DESENVOLVIMENTO REGIONAL	3.500.000		
	TREINAMENTO DE RECURSOS HUMANOS			5.000.000
4904.07402172.023	CAPACITACAO DE RECURSOS HUMANOS		5.000.000	
	URBANISMO			<u>10.000.000</u>
	PLANEJAMENTO URBANO			10.000.000
4904.07583231.644	DESENVOLVIMENTO DE AREAS URBANAS	10.000.000		
	TRANSPORTE RODOVIARIO			<u>500.000</u>
	CONTROLE E SEGURANCA DE TRAFEGO RODOVIARIO			500.000
4904.07885352.551	CONSERVACAO DE RODOVIAS		500.000	
	ASSISTENCIA E PREVIDENCIA			<u>600.000</u>
	PROGRAMA DE FORMACAO DO PATRIMONIO DO SERVIDOR PUBLICO			<u>600.000</u>
	PREVIDENCIA SOCIAL AO SERVIDOR PUBLICO			600.000
4904.15844942.060	CONTRIBUICAO PARA A FORMACAO DO PATRIMONIO DO SERVIDOR PUBLICO		600.000	
TOTAL ➡		14.200.000	52.800.000	67.000.000

4900 - MINISTERIO DO INTERIOR - ENTIDADES SUPERVISIONADAS	RECURSOS DO TESOURO
DEMONSTRATIVO DA DESPESA POR FONTE DE RECURSOS, CONSOLIDANDO PROJETOS E ATIVIDADES	
4905 - SUPERINTENDENCIA DO DESENVOLVIMENTO DO NORDESTE	

CÓDIGO	E S P E C I F I C A Ç Ã O	PROJETOS	ATIVIDADES	TOTAL
00	ORDINARIO NAO VINCULADO	62.000.000	396.000.000	458.000.000
TOTAL ➡		62.000.000	396.000.000	458.000.000

4900 - MINISTERIO DO INTERIOR - ENTIDADES SUPERVISIONADAS PROGRAMA DE TRABALHO	RECURSOS DO TESOURO RECURSOS ORDINARIOS
4905 - SUPERINTENDENCIA DO DESENVOLVIMENTO DO NORDESTE	

CÓDIGO	E S P E C I F I C A Ç Ã O	PROJETOS	ATIVIDADES	TOTAL
	DESENVOLVIMENTO REGIONAL			<u>454.100.000</u>
	ADMINISTRAÇÃO			<u>302.100.000</u>
	ADMINISTRAÇÃO GERAL			302.100.000
4905.07070212.547	ADMINISTRAÇÃO DA SUPERINTENDENCIA		302.100.000	
	ADMINISTRAÇÃO FINANCEIRA			<u>35.000.000</u>
	DIVIDA INTERNA			460.000
4905.07080332.027	AMORTIZAÇÃO E ENCARGOS DE FINANCIAMENTO		460.000	
	CIVICA EXTERNA			34.540.000
4905.07080342.027	AMORTIZAÇÃO E ENCARGOS DE FINANCIAMENTO		34.540.000	
	PLANEJAMENTO GOVERNAMENTAL			<u>40.000.000</u>
	PLANEJAMENTO E ORÇAMENTAÇÃO			40.000.000
4905.07090402.546	COORDENAÇÃO DO DESENVOLVIMENTO REGIONAL		40.000.000	
	PROMOÇÃO E EXTENSÃO RURAL			18.000.000
	PESQUISA CIENTIFICA			11.000.000
4905.07180541.600	DESENVOLVIMENTO DE PESQUISA AGROPECUARIA	11.000.000		
	PROMOÇÃO AGRARIA			7.000.000
4905.07181121.648	DESENVOLVIMENTO DO SETOR AGROPECUARIO	7.000.000		
	PROGRAMAS INTEGRADOS			<u>37.000.000</u>
	ESTUDOS E PESQUISAS ECONOMICO-SOCIAIS			22.000.000
4905.07400453.004	ESTUDOS E PESQUISAS DE RECURSOS NATURAIS	14.000.000		
4905.07400453.007	ESTUDOS E PESQUISAS SOBRE A INFRAESTRUTURA BASICA	8.000.000		
	TREINAMENTO DE RECURSOS HUMANOS			15.000.000
4905.07402172.023	CAPACITAÇÃO DE RECURSOS HUMANOS		15.000.000	
	ENERGIA ELETRICA			<u>2.000.000</u>
	TRANSMISSÃO DE ENERGIA ELETRICA			2.000.000
4905.07512673.010	APOIO A PROJETOS ENERGETICOS	2.000.000		
	URBANISMO			<u>12.000.000</u>
	PLANEJAMENTO URBANO			12.000.000
4905.07583231.644	DESENVOLVIMENTO DE AREAS URBANAS	12.000.000		
	INDUSTRIA			<u>3.000.000</u>
	PROMOÇÃO INDUSTRIAL			3.000.000
4905.07623463.011	APOIO AO DESENVOLVIMENTO DA INDUSTRIA REGIONAL	3.000.000		
	SANEAMENTO			<u>5.000.000</u>
	ABASTECIMENTO D'AGUA			5.000.000
4905.07764473.003	APOIO A PROJETOS DE SANEAMENTO BASICO	5.000.000		
	ASSISTENCIA E PREVIDENCIA			<u>3.900.000</u>
	PROGRAMA DE FORMAÇÃO DO PATRIMONIO DO SERVIDOR PUBLICO			<u>3.900.000</u>
	PREVIDENCIA SOCIAL AO SERVIDOR PUBLICO			3.900.000
4905.15844942.060	CONTRIBUIÇÃO PARA A FORMAÇÃO DO PATRIMONIO DO SERVIDOR PUBLICO		3.900.000	

TOTAL → 62.000.000 396.000.000 458.000.000

4900 - MINISTERIO DO INTERIOR - ENTIDADES SUPERVISIONADAS DEMONSTRATIVO DA DESPESA POR FONTE DE RECURSOS, CONSOLIDANDO PROJETOS E ATIVIDADES	RECURSOS DO TESOURO
4906 - SUPERINTENDENCIA DO DESENVOLVIMENTO DA REGIÃO SUL	

CÓDIGO	E S P E C I F I C A Ç Ã O	PROJETOS	ATIVIDADES	TOTAL
00	ORDINARIO NAO VINCULADO	18.600.000	74.730.000	93.330.000

TOTAL → 18.600.000 74.730.000 93.330.000

4900 - MINISTERIO DO INTERIOR - ENTIDADES SUPERVISIONADAS PROGRAMA DE TRABALHO	RECURSOS DO TESOURO RECURSOS ORDINARIOS
4906 - SUPERINTENDENCIA DO DESENVOLVIMENTO DA REGIAO SUL	

CÓDIGO	ESPECIFICAÇÃO	PROJETOS	ATIVIDADES	TOTAL
	DESENVOLVIMENTO REGIONAL			<u>92.730.000</u>
	ADMINISTRACAO			<u>50.430.000</u>
	ADMINISTRACAO GERAL			50.430.000
4906.07070212.547	ADMINISTRACAO DA SUPERINTENDENCIA		50.430.000	
	ADMINISTRACAO FINANCEIRA			<u>6.900.000</u>
	DIVIDA INTERNA			6.900.000
4906.07080332.027	AMORTIZACAO E ENCARGOS DE FINANCIAMENTO		6.900.000	
	PLANEJAMENTO GOVERNAMENTAL			<u>13.600.000</u>
	PLANEJAMENTO E ORCAMENTACAO			13.600.000
4906.07090402.546	COORDENACAO DO DESENVOLVIMENTO REGIONAL		13.600.000	
	PROGRAMAS INTEGRADOS			<u>17.400.000</u>
	ESTUDOS E PESQUISAS ECONOMICO-SOCIAIS			14.200.000
4906.07400451.582	ESTUDOS E PROJETOS PARA O DESENVOLVIMENTO REGIONAL	8.200.000		
4906.07400453.239	ESTUDOS E PROJETOS PARA APROVEITAMENTO DA LAGOA MIRIM	6.000.000		
	TREINAMENTO DE RECURSOS HUMANOS			3.200.000
4906.07402172.023	CAPACITACAO DE RECURSOS HUMANOS		3.200.000	
	URBANISMO			<u>4.400.000</u>
	PLANEJAMENTO URBANO			4.400.000
4906.07583231.644	DESENVOLVIMENTO DE AREAS URBANAS	4.400.000		
	ASSISTENCIA E PREVIDENCIA			<u>600.000</u>
	PROGRAMA DE FORMACAO DO PATRIMONIO DO SERVIDOR PUBLICO			<u>600.000</u>
	PREVIDENCIA SOCIAL AO SERVIDOR PUBLICO			600.000
4906.15844942.060	CONTRIBUICAO PARA A FORMACAO DO PATRIMONIO DO SERVIDOR PUBLICO		600.000	
TOTAL		18.600.000	74.730.000	93.330.000

4900 - MINISTERIO DO INTERIOR - ENTIDADES SUPERVISIONADAS DEMONSTRATIVO DA DESPESA POR FONTE DE RECURSOS, CONSOLIDANDO PROJETOS E ATIVIDADES	RECURSOS DO TESOURO
4908 - SUPERINTENDENCIA DA ZONA FRANCA DE MANAUS	

CÓDIGO	ESPECIFICAÇÃO	PROJETOS	ATIVIDADES	TOTAL
00	ORDINARIO NAO VINCULADO	41.000.000	41.806.000	82.806.000
TOTAL		41.000.000	41.806.000	82.806.000

4900 - MINISTERIO DO INTERIOR - ENTIDADES SUPERVISIONADAS PROGRAMA DE TRABALHO	RECURSOS DO TESOURO RECURSOS ORDINARIOS
4908 - SUPERINTENDENCIA DA ZONA FRANCA DE MANAUS	

CÓDIGO	ESPECIFICAÇÃO	PROJETOS	ATIVIDADES	TOTAL
	DESENVOLVIMENTO REGIONAL			<u>81.606.000</u>
	ADMINISTRACAO			<u>40.606.000</u>
	ADMINISTRACAO GERAL			40.606.000
4908.07070212.547	ADMINISTRACAO DA SUPERINTENDENCIA		40.606.000	
	DESENVOLVIMENTO DE MICRO-REGIOES			<u>41.000.000</u>
	COLONIZACAO			15.000.000
4908.07390673.001	IMPLANTACAO DO DISTRITO AGROPECUARIO DE MANAUS	15.000.000		
	PROMOCAO INDUSTRIAL			26.000.000
4908.07393461.669	IMPLANTACAO DO DISTRITO INDUSTRIAL DE MANAUS	26.000.000		
	ASSISTENCIA E PREVIDENCIA			<u>1.200.000</u>
	PROGRAMA DE FORMACAO DO PATRIMONIO DO SERVIDOR PUBLICO			<u>1.200.000</u>
	PREVIDENCIA SOCIAL AO SERVIDOR PUBLICO			1.200.000
4908.15844942.060	CONTRIBUICAO PARA A FORMACAO DO PATRIMONIO DO SERVIDOR PUBLICO		1.200.000	
TOTAL		41.000.000	41.806.000	82.806.000

01100

4900 - MINISTERIO DO INTERIOR - ENTIDADES SUPERVISIONADAS
 DEMONSTRATIVO DA DESPESA POR FONTE DE RECURSOS, CONSOLIDANDO PROJETOS E ATIVIDADES RECURSOS DO TESOURO
 4909 - TERRITORIO FEDERAL DO AMAPA

CÓDIGO	ESPECIFICAÇÃO	PROJETOS	ATIVIDADES	TOTAL
00	ORDINARIO NÃO VINCULADO	6.000.000	152.560.000	158.560.000
TOTAL		6.000.000	152.560.000	158.560.000

01100

4900 - MINISTERIO DO INTERIOR - ENTIDADES SUPERVISIONADAS
 PROGRAMA DE TRABALHO RECURSOS DO TESOURO
 4909 - TERRITORIO FEDERAL DO AMAPA RECURSOS ORDINARIOS

CÓDIGO	ESPECIFICAÇÃO	PROJETOS	ATIVIDADES	TOTAL
	DESENVOLVIMENTO REGIONAL			<u>156.280.000</u>
	ADMINISTRACAO			<u>154.780.000</u>
	ADMINISTRACAO GERAL			148.780.000
4909.07070212.499	ADMINISTRACAO DO TERRITORIO FEDERAL		148.780.000	
	ECIFICACOES PUBLICAS			4.000.000
4909.07070251.279	CONSTRUCAO E ADAPTACAO DE IMOVEIS	4.000.000		
	HABITACOES URBANAS			2.000.000
4909.07073161.748	UNIDADES HABITACIONAIS NOS TERRITORIOS FEDERAIS	2.000.000		
	PLANEJAMENTO GOVERNAMENTAL			<u>1.500.000</u>
	PLANEJAMENTO E ORCAMENTACAO			1.500.000
4909.07090402.546	CCCRDENACAO DO DESENVOLVIMENTO REGIONAL		1.500.000	
	ASSISTENCIA E PREVIDENCIA			<u>2.280.000</u>
	PROGRAMA DE FORMACAO DO PATRIMONIO DO SERVIDOR PUBLICO			<u>2.280.000</u>
	PREVIDENCIA SOCIAL AO SERVIDOR PUBLICO			2.280.000
4909.15844942.060	CONTRIBUICAO PARA A FORMACAO DO PATRIMONIO DO SERVIDOR PUBLICO		2.280.000	
TOTAL		6.000.000	152.560.000	158.560.000

01100

4900 - MINISTERIO DO INTERIOR - ENTIDADES SUPERVISIONADAS
 DEMONSTRATIVO DA DESPESA POR FONTE DE RECURSOS, CONSOLIDANDO PROJETOS E ATIVIDADES RECURSOS DO TESOURO
 4910 - TERRITORIO FEDERAL DE RONDONIA

CÓDIGO	ESPECIFICAÇÃO	PROJETOS	ATIVIDADES	TOTAL
00	ORDINARIO NÃO VINCULADO		107.800.000	107.800.000
TOTAL			107.800.000	107.800.000

09/100

4900 - MINISTERIO DO INTERIOR - ENTIDADES SUPERVISIONADAS
PROGRAMA DE TRABALHO
RECURSOS DO TESOIRO
RECURSOS ORDINARIOS

4910 - TERRITCRIO FEDERAL DE RONDONIA

CÓDIGO	ESPECIFICAÇÃO	PROJETOS	ATIVIDADES	TOTAL
4910.07070212.499	DESENVOLVIMENTO REGIONAL			<u>107.400.000</u>
	ADMINISTRACAO			<u>107.400.000</u>
	ADMINISTRACAO GERAL			107.400.000
	ADMINISTRACAO DO TERRITORIO FEDERAL		107.400.000	
4910.15844942.060	ASSISTENCIA E PREVIDENCIA			<u>400.000</u>
	PROGRAMA DE FORMACAO DO PATRIMONIO DO SERVIDOR PUBLICO			<u>400.000</u>
	PREVIDENCIA SOCIAL AO SERVIDOR PUBLICO			400.000
	CONTRIBUICAO PARA A FORMACAO DO PATRIMONIO DO SERVIDOR PUBLICO		400.000	

TOTAL ➡

	107.800.000	107.800.000
--	-------------	-------------

08/100

4900 - MINISTERIO DO INTERIOR - ENTIDADES SUPERVISIONADAS
DEMONSTRATIVO DA DESPESA POR FONTE DE RECURSCS, CONSOLIDANDO PROJETOS E ATIVIDADES
RECURSOS DO TESOIRO

4911 - TERRITORIO FEDERAL DE RORAIMA

CÓDIGO	ESPECIFICAÇÃO	PROJETOS	ATIVIDADES	TOTAL
00	ORDINARIO NAO VINCULADO		76.400.000	76.400.000

TOTAL ➡

	76.400.000	76.400.000
--	------------	------------

08/100

4900 - MINISTERIO DO INTERIOR - ENTIDADES SUPERVISIONADAS
PROGRAMA DE TRABALHO
RECURSOS DO TESOIRO
RECURSOS ORDINARIOS

4911 - TERRITORIO FEDERAL DE RORAIMA

CÓDIGO	ESPECIFICAÇÃO	PROJETOS	ATIVIDADES	TOTAL
4911.07070212.499	DESENVOLVIMENTO REGIONAL			<u>74.979.000</u>
	ADMINISTRACAO			<u>74.979.000</u>
	ADMINISTRACAO GERAL			74.979.000
	ADMINISTRACAO DO TERRITORIO FEDERAL		74.979.000	
4911.15844942.060	ASSISTENCIA E PREVIDENCIA			<u>1.421.000</u>
	PROGRAMA DE FORMACAO DO PATRIMONIO DO SERVIDOR PUBLICO			<u>1.421.000</u>
	PREVIDENCIA SOCIAL AO SERVIDOR PUBLICO			1.421.000
	CONTRIBUICAO PARA A FORMACAO DO PATRIMONIO DO SERVIDOR PUBLICO		1.421.000	

TOTAL ➡

	76.400.000	76.400.000
--	------------	------------

08/100

4900 - MINISTERIO DO INTERIOR - ENTIDADES SUPERVISIONADAS
DEMONSTRATIVO DA DESPESA POR FONTE DE RECURSOS, CONSOLIDANDO PROJETOS E ATIVIDADES
RECURSOS DO TESOIRO

4912 - FUNDACAO NACIONAL DO INDIO

CÓDIGO	ESPECIFICAÇÃO	PROJETOS	ATIVIDADES	TOTAL
00	ORDINARIO NAO VINCULADO	25.000.000	131.000.000	156.000.000

TOTAL ➡

	25.000.000	131.000.000	156.000.000
--	------------	-------------	-------------

4900 - MINISTERIO DO INTERIOR - ENTIDADES SUPERVISIONADAS	RECURSOS DO TESOIRO
PROGRAMA DE TRABALHO	RECURSOS ORDINARIOS
4912 - FUNDACAO NACIONAL DO INDIO	

CÓDIGO	E S P E C I F I C A Ç Ã O	PROJETOS	ATIVIDADES	TOTAL
	ASSISTENCIA E PREVIDENCIA			<u>156.000.000</u>
	ADMINISTRACAO			<u>111.230.000</u>
	ADMINISTRACAO GERAL			111.230.000
4912.15070212.264	ADMINISTRACAO DA FUNDACAO		111.230.000	
	ADMINISTRACAO FINANCEIRA			<u>1.100.000</u>
	DIVIDA INTERNA			1.100.000
4912.15080332.027	AMORTIZACAO E ENCARGOS DE FINANCIAMENTO		1.100.000	
	ASSISTENCIA			<u>42.770.000</u>
	ASSISTENCIA AO SILVICLA			42.770.000
4912.15814841.645	INSTALACAO E MELHORIA DE POSTOS INDIGENAS	5.000.000		
4912.15814841.646	DEMARCAÇÃO E REGULARIZAÇÃO DE TERRAS	12.000.000		
4912.15814843.530	DESENVOLVIMENTO DE COMUNIDADES INDIGENAS	8.000.000		
4912.15814842.549	ASSISTENCIA AS COMUNIDADES INDIGENAS		13.270.000	
4912.15814842.550	PACIFICACAO DE TRIBES ARREDIAS		1.500.000	
4912.15814842.554	ESTUDOS E PESQUISAS PARA INTEGRACAO DO INDIO		3.000.000	
	PROGRAMA DE FORMACAO DO PATRIMONIO DO SERVIDOR PUBLICO			<u>900.000</u>
	PREVIDENCIA SOCIAL AO SERVIDOR PUBLICO			900.000
4912.15844942.060	CONTRIBUICAO PARA A FORMACAO DO PATRIMONIO DO SERVIDOR PUBLICO		900.000	
TOTAL ➡		25.000.000	131.000.000	156.000.000

4900 - MINISTERIO DO INTERIOR - ENTIDADES SUPERVISIONADAS	RECURSOS DO TESOIRO
DEMONSTRATIVO DA DESPESA POR FONTE DE RECURSOS, CONSOLIDANDO PROJETOS E ATIVIDADES	RECURSOS DO TESOIRO
4914 - FUNDACAO PROJETO RONDONIA	

CÓDIGO	E S P E C I F I C A Ç Ã O	PROJETOS	ATIVIDADES	TOTAL
00	ORDINARIO NAO VINCULADO	36.800.000	37.400.000	74.200.000
TOTAL ➡		36.800.000	37.400.000	74.200.000

4900 - MINISTERIO DO INTERIOR - ENTIDADES SUPERVISIONADAS	RECURSOS DO TESOIRO
PROGRAMA DE TRABALHO	RECURSOS ORDINARIOS
4914 - FUNDACAO PROJETO RONDONIA	

CÓDIGO	E S P E C I F I C A Ç Ã O	PROJETOS	ATIVIDADES	TOTAL
	DESENVOLVIMENTO REGIONAL			<u>73.665.000</u>
	ENSINO SUPERIOR			<u>73.665.000</u>
	ADMINISTRACAO GERAL			36.865.000
4914.07440212.264	ADMINISTRACAO DA FUNDACAO		36.865.000	
	EXTENSÃO UNIVERSITARIA			36.800.000
4914.07442073.158	MOBILIZACAO DE UNIVERSITARIOS - OPERACAO NACIONAL	36.800.000		
	ASSISTENCIA E PREVIDENCIA			<u>535.000</u>
	PROGRAMA DE FORMACAO DO PATRIMONIO DO SERVIDOR PUBLICO			<u>535.000</u>
	PREVIDENCIA SOCIAL AO SERVIDOR PUBLICO			535.000
4914.15844942.060	CONTRIBUICAO PARA A FORMACAO DO PATRIMONIO DO SERVIDOR PUBLICO		535.000	
TOTAL ➡		36.800.000	37.400.000	74.200.000

MINISTÉRIO DAS MINAS E ENERGIA —

Entidades Supervisionadas

04100

5200 - MINISTERIO DAS MINAS E ENERGIA - ENTIDADES SUPERVISIONADAS
 DEMONSTRATIVO DA DESPESA POR UNIDADES ORÇAMENTARIAS, CONFORME O VINCULO COM OS RECURSOS RECURSOS DO TESOURO

CÓDIGO	E S P E C I F I C A Ç Ã O	ORDINARIOS	VINCULADOS	TOTAL
5201	COMISSÃO NACIONAL DE ENERGIA NUCLEAR	142.515.000	172.000.000	314.515.000

TOTAL ➡ 142.515.000 172.000.000 314.515.000

04100

5200 - MINISTERIO DAS MINAS E ENERGIA - ENTIDADES SUPERVISIONADAS
 DEMONSTRATIVO DE FUNÇÕES, PROGRAMAS, E SUBPROGRAMAS POR PROJETOS E ATIVIDADES RECURSOS DO TESOURO

CÓDIGO	E S P E C I F I C A Ç Ã O	PROJETOS	ATIVIDADES	TOTAL
0900000	ENERGIA E RECURSOS MINERAIS	<u>2.232.000</u>	<u>308.283.000</u>	<u>310.515.000</u>
0910000	CIENCIA E TECNOLOGIA	<u>2.232.000</u>	<u>308.283.000</u>	<u>310.515.000</u>
0910021	ADMINISTRACÃO GERAL		129.695.500	129.695.500
0910024	PROCESSAMENTO DE DADOS		300.000	300.000
0910025	EDIFICAÇÕES PÚBLICAS	2.232.000		2.232.000
0910054	PESQUISA CIENTÍFICA		149.839.500	149.839.500
0910217	TREINAMENTO DE RECURSOS HUMANOS		20.239.500	20.239.500
0910456	CONTROLE DA POLUIÇÃO		8.208.500	8.208.500
1500000	ASSISTÊNCIA E PREVIDÊNCIA		<u>4.000.000</u>	<u>4.000.000</u>
1584000	PROGRAMA DE FORMAÇÃO DO PATRIMÔNIO DO SERVIDOR PÚBLICO		<u>4.000.000</u>	<u>4.000.000</u>
1584494	PREVIDÊNCIA SOCIAL AO SERVIDOR PÚBLICO		4.000.000	4.000.000

TOTAL ➡ 2.232.000 312.283.000 314.515.000

04100

5200 - MINISTERIO DAS MINAS E ENERGIA - ENTIDADES SUPERVISIONADAS
 DEMONSTRATIVO DA DESPESA POR FONTE DE RECURSOS, CONSOLIDANDO PROJETOS E ATIVIDADES RECURSOS DO TESOURO
 5201 - COMISSÃO NACIONAL DE ENERGIA NUCLEAR

CÓDIGO	E S P E C I F I C A Ç Ã O	PROJETOS	ATIVIDADES	TOTAL
00 26	ORDINÁRIO NÃO VINCULADO DIVIDENDOS	2.232.000	140.283.000 172.000.000	142.515.000 172.000.000

TOTAL ➡ 2.232.000 312.283.000 314.515.000

5200 - MINISTERIO DAS MINAS E ENERGIA - ENTIDADES SUPERVISIONADAS
 PROGRAMA DE TRABALHO
 RECURSOS DO TESOURO
 RECURSOS ORDINARIOS E VINCULADOS

5201 - COMISSAO NACIONAL DE ENERGIA NUCLEAR

CODIGO	ESPECIFICACAO	PROJETOS	ATIVIDADES	TOTAL
	ENERGIA E RECURSOS MINERAIS			<u>310.515.000</u>
	CIENCIA E TECNOLOGIA			<u>310.515.000</u>
	ADMINISTRACAO GERAL			129.695.500
5201.09100212.169	* COORDENACAO DA POLITICA NACIONAL DE ENERGIA NUCLEAR		129.695.500	
	PROCESSAMENTO DE DADOS			300.000
5201.09100242.019	MANUTENCAO DO CENTRO DE PROCESSAMENTO DE DADOS E INFORMACOES		300.000	
	EDIFICACOES PUBLICAS			2.232.000
5201.09100251.541	CONSTRUCAO E AMPLIACAO DE UNIDADES DE PESQUISAS	2.232.000		
	PESQUISA CIENTIFICA			149.839.500
5201.09100542.168	* DESENVOLVIMENTO DA TECNOLOGIA DE COMBUSTIVEIS NUCLEARES		86.000.000	
5201.09100542.170	* DESENVOLVIMENTO DA TECNOLOGIA DE REATORES		51.600.000	
5201.09100542.171	APLICACAO DE RADIOISOTOPOS		4.747.000	
5201.09100542.173	PESQUISAS FUNDAMENTAIS E APLICADAS EM ENERGIA NUCLEAR		5.492.500	
5201.09100542.174	ELABORACAO E AVALIACAO DE PROJETOS DO CAMPO NUCLEAR		2.000.000	
	TREINAMENTO DE RECURSOS HUMANOS			20.239.500
5201.09102172.184	INTERCAMBIO CIENTIFICO E CULTURAL		20.239.500	
	CONTROLE DA POLUICAO			8.208.500
5201.09104562.172	SERVICOS DE SEGURANCA E RADICPROTECAO		8.208.500	
	ASSISTENCIA E PREVIDENCIA			<u>4.000.000</u>
	PROGRAMA DE FORMACAO DO PATRIMONIO DO SERVIDOR PUBLICO			<u>4.000.000</u>
	PREVIDENCIA SOCIAL AO SERVIDOR PUBLICO			4.000.000
5201.15844542.060	CONTRIBUICAO PARA A FORMACAO DO PATRIMONIO DO SERVIDOR PUBLICO		4.000.000	
* RECURSOS VINCULADOS		TOTAL	2.232.000	312.283.000
			314.515.000	

MINISTÉRIO DA PREVIDÊNCIA E ASSISTÊNCIA SOCIAL – Entidades Supervisionadas

C4.100

5300 - MINISTÉRIO DA PREVIDENCIA E ASSISTENCIA SOCIAL - ENTIDADES SUPERVISIONADAS

DEMONSTRATIVO DA DESPESA POR UNIDADES ORÇAMENTARIAS, CONFORME O VINCULO COM OS RECURSOS RECURSOS DO TESOIRO

CÓDIGO	ESPECIFICAÇÃO	ORDINARIOS	VINCULADOS	TOTAL
5301	INSTITUTO DE PREVIDENCIA E ASSISTENCIA DOS SERVIDORES DO ESTADO	530.388.000		530.388.000
5303	FUNDAÇAO ABRIGO CRISTO REDENTOR	16.944.000		16.944.000
5306	FUNDAÇAO NACIONAL DO BEM-ESTAR DO MENOR	72.270.000		72.270.000

TOTAL ➡

619.602.000

619.602.000

C4.100

5300 - MINISTÉRIO DA PREVIDENCIA E ASSISTENCIA SOCIAL - ENTIDADES SUPERVISIONADAS

RECURSOS DO TESOIRO

DEMONSTRATIVO DE FUNÇÕES, PROGRAMAS, E SUBPROGRAMAS POR PROJETOS E ATIVIDADES

CÓDIGO	ESPECIFICAÇÃO	PROJETOS	ATIVIDADES	TOTAL
1500000	ASSISTENCIA E PREVIDENCIA	<u>4.000.000</u>	<u>615.602.000</u>	<u>619.602.000</u>
1581000	ASSISTENCIA	<u>4.000.000</u>	<u>615.602.000</u>	<u>619.602.000</u>
1581021	ADMINISTRACAO GERAL		764.000	764.000
1581428	ASSISTENCIA MEDICA E SANITARIA	2.000.000	530.388.000	532.388.000
1581483	ASSISTENCIA AO MENOR	600.000	78.090.000	78.690.000
1581486	ASSISTENCIA SOCIAL GERAL	1.400.000	6.360.000	7.760.000

TOTAL ➡

4.000.000

615.602.000

619.602.000

C4.100

5300 - MINISTÉRIO DA PREVIDENCIA E ASSISTENCIA SOCIAL - ENTIDADES SUPERVISIONADAS

DEMONSTRATIVO DA DESPESA POR FONTE DE RECURSOS, CONSOLIDANDO PROJETOS E ATIVIDADES

RECURSOS DO TESOIRO

5301 - INSTITUTO DE PREVIDENCIA E ASSISTENCIA DOS SERVIDORES DO ESTADO

CÓDIGO	ESPECIFICAÇÃO	PROJETOS	ATIVIDADES	TOTAL
00	ORDINARIO NÃO VINCULADO		530.388.000	530.388.000

TOTAL ➡

530.388.000

530.388.000

C4.100

5300 - MINISTÉRIO DA PREVIDENCIA E ASSISTENCIA SOCIAL - ENTIDADES SUPERVISIONADAS

PROGRAMA DE TRABALHO

RECURSOS DO TESOIRO
RECURSOS ORDINARIOS

5301 - INSTITUTO DE PREVIDENCIA E ASSISTENCIA DOS SERVIDORES DO ESTADO

CÓDIGO	ESPECIFICAÇÃO	PROJETOS	ATIVIDADES	TOTAL
	ASSISTENCIA E PREVIDENCIA			<u>530.388.000</u>
	ASSISTENCIA			<u>530.388.000</u>
	ASSISTENCIA MEDICA E SANITARIA			530.388.000
5301.15814282.391	ADMINISTRACAO E ASSISTENCIA MEDICO-HOSPITALAR		439.760.200	
5301.15814282.392	ADMINISTRACAO E MANUTENCAO DO HOSPITAL PRESIDENTE MEDICI (HSU-1)		90.627.800	

TOTAL ➡

530.388.000

530.388.000

G41.00

5300 - MINISTERIO DA PREVIDENCIA E ASSISTENCIA SOCIAL - ENTIDADES SUPERVISIONADAS
 DEMONSTRATIVO DA DESPESA POR FONTE DE RECURSOS, CONSOLIDANDO PROJETOS E ATIVIDADES RECURSOS DO TESOIRO
 5303 - FUNDAÇÃO ABRIGO CRISTO REDENTOR

CÓDIGO	ESPECIFICAÇÃO	PROJETOS	ATIVIDADES	TOTAL
00	ORDINARIO NAO VINCULADO	4.000.000	12.944.000	16.944.000

TOTAL ➡

4.000.000	12.944.000	16.944.000
-----------	------------	------------

G41.00

5300 - MINISTERIO DA PREVIDENCIA E ASSISTENCIA SOCIAL - ENTIDADES SUPERVISIONADAS
 PROGRAMA DE TRABALHO RECURSOS DO TESOIRO
 5303 - FUNDAÇÃO ABRIGO CRISTO REDENTOR RECURSOS ORDINARIOS

CÓDIGO	ESPECIFICAÇÃO	PROJETOS	ATIVIDADES	TOTAL
	ASSISTENCIA E PREVIDENCIA			<u>16.944.000</u>
	ASSISTENCIA			<u>16.944.000</u>
	ADMINISTRACAO GERAL			764.000
5303.15810214.364	COORDENACAO E MANUTENCAO DOS SERVICOS ADMINISTRATIVOS		764.000	
	ASSISTENCIA MEDICA E SANITARIA			2.000.000
5303.15814283.523	CONSTRUCAO E ADAPTACAO DE UNIDADES MEDICO-HOSPITALARES	2.000.000		
	ASSISTENCIA AO MENOR			6.420.000
5303.15814833.521	CONSTRUCAO E ADAPTACAO DE UNIDADES DE ASSISTENCIA AO MENOR	600.000		
5303.15814834.367	COORDENACAO E MANUTENCAO DE ASSISTENCIA AO MENOR		5.820.000	
	ASSISTENCIA SOCIAL GERAL			7.760.000
5303.15814863.522	CONSTRUCAO E ADAPTACAO DE UNIDADES DE ASSISTENCIA SOCIAL	1.400.000		
5303.15814864.368	COORDENACAO E MANUTENCAO DE ASSISTENCIA SOCIAL GERAL		6.360.000	

TOTAL ➡

4.000.000	12.944.000	16.944.000
-----------	------------	------------

G41.00

5300 - MINISTERIO DA PREVIDENCIA E ASSISTENCIA SOCIAL - ENTIDADES SUPERVISIONADAS
 DEMONSTRATIVO DA DESPESA POR FONTE DE RECURSOS, CONSOLIDANDO PROJETOS E ATIVIDADES RECURSOS DO TESOIRO
 5306 - FUNDAÇÃO NACIONAL DO BEM-ESTAR DO MENOR

CÓDIGO	ESPECIFICAÇÃO	PROJETOS	ATIVIDADES	TOTAL
00	ORDINARIO NAO VINCULADO		72.270.000	72.270.000

TOTAL ➡

	72.270.000	72.270.000
--	------------	------------

G41.00

5300 - MINISTERIO DA PREVIDENCIA E ASSISTENCIA SOCIAL - ENTIDADES SUPERVISIONADAS
 PROGRAMA DE TRABALHO RECURSOS DO TESOIRO
 5306 - FUNDAÇÃO NACIONAL DO BEM-ESTAR DO MENOR RECURSOS ORDINARIOS

CÓDIGO	ESPECIFICAÇÃO	PROJETOS	ATIVIDADES	TOTAL
	ASSISTENCIA E PREVIDENCIA			<u>72.270.000</u>
	ASSISTENCIA			<u>72.270.000</u>
	ASSISTENCIA AO MENOR			72.270.000
5306.15814834.367	COORDENACAO E MANUTENCAO DE ASSISTENCIA AO MENOR		36.000.000	
5306.15814834.369	ASSISTENCIA TECNICA E COOPERACAO FINANCEIRA		36.270.000	

TOTAL ➡

	72.270.000	72.270.000
--	------------	------------

MINISTÉRIO DA SAÚDE —

Entidades Supervisionadas

C1100

5500 - MINISTERIO DA SAUDE - ENTIDADES SUPERVISIONADAS
 DEMONSTRATIVO DA DESPESA POR UNIDADES ORÇAMENTARIAS, CONFORME O VINCULO COM OS RECURSOS RECURSOS DO TESOURO

CÓDIGO	ESPECIFICAÇÃO	ORDINARIOS	VINCULADOS	TOTAL
5501	FUNDACAO OSWALDC CRUZ	118.677.000		118.677.000
5502	FUNDACAO SERVICOS DE SAUDE PUBLICA	817.230.000		817.230.000
5503	INSTITUTO NACIONAL DE ALIMENTACAO E NUTRICAO	470.490.000		470.490.000
5505	FUNDACAO DAS PICNEIRAS SOCIAIS	90.580.000		90.580.000
TOTAL ➔		1.496.977.000		1.496.977.000

C1100

5500 - MINISTERIO DA SAUDE - ENTIDADES SUPERVISIONADAS
 DEMONSTRATIVO DE FUNCOES, PROGRAMAS, E SUBPROGRAMAS POR PROJETOS E ATIVIDADES RECURSOS DO TESOURO

CÓDIGO	ESPECIFICAÇÃO	PROJETOS	ATIVIDADES	TOTAL
1300000	SAUDE E SANEAMENTO	<u>867.949.300</u>	<u>618.512.000</u>	<u>1.486.461.300</u>
1307000	ADMINISTRACAO		<u>223.635.400</u>	<u>223.635.400</u>
1307021	ADMINISTRACAO GERAL		214.696.400	214.696.400
1307217	TREINAMENTO DE RECURSOS HUMANOS		8.939.000	8.939.000
1308000	ADMINISTRACAO FINANCEIRA		<u>1.556.700</u>	<u>1.556.700</u>
1308034	DIVIDA EXTERNA		1.556.700	1.556.700
1344000	ENSINO SUPERIOR		<u>8.036.400</u>	<u>8.036.400</u>
1344205	ENSINO DE GRADUACAO		8.036.400	8.036.400
1375000	SAUDE	<u>601.482.700</u>	<u>339.527.400</u>	<u>941.010.100</u>
1375021	ADMINISTRACAO GERAL	10.000.000	95.205.600	105.205.600
1375054	PESQUISA CIENTIFICA		26.986.100	26.986.100

5500 - MINISTERIO DA SAUDE - ENTIDADES SUPERVISIONADAS	RECURSOS DO TESOURO
DEMONSTRATIVO DE FUNCOES, PROGRAMAS, E SUBPROGRAMAS POR PROJETOS E ATIVIDADES	

CÓDIGO	E S P E C I F I C A Ç Ã O	PROJETOS	ATIVIDADES	TOTAL
1375055	PESQUISA TECNOLOGICA	16.858.100		16.858.100
1375207	EXTENSAO UNIVERSITARIA		22.000.000	22.000.000
1375217	TREINAMENTO DE RECURSOS HUMANOS		5.000.000	5.000.000
1375427	ALIMENTAÇÃO E NUTRIÇÃO	423.496.000		423.496.000
1375428	ASSISTENCIA MEDICA E SANITARIA	102.335.000	169.682.400	272.017.400
1375429	CCNTROLE E ERRADICAÇÃO DAS DOENÇAS TRANSMISSIVEIS	48.793.600	17.270.300	66.063.900
1375431	PRODUTOS PROFILATICOS E TERAPEUTICOS		3.383.000	3.383.000
1376000	SANEAMENTO	<u>266.466.600</u>	<u>45.756.100</u>	<u>312.222.700</u>
1376021	ADMINISTRAÇÃO GERAL		18.551.700	18.551.700
1376055	PESQUISA TECNOLOGICA	4.997.600		4.997.600
1376447	ABASTECIMENTO D'AGUA	16.250.000		16.250.000
1376448	SANEAMENTO GERAL	234.219.000	27.204.400	261.423.400
1376449	SISTEMAS DE ESGOTOS	11.000.000		11.000.000
1500000	ASSISTENCIA E PREVIDENCIA		<u>10.515.700</u>	<u>10.515.700</u>
1581000	ASSISTENCIA		<u>2.325.900</u>	<u>2.325.900</u>
1581486	ASSISTENCIA SOCIAL GERAL		2.325.900	2.325.900
1584000	PROGRAMA DE FORMAÇÃO DO PATRIMONIO DO SERVIDOR PÚBLICO		<u>8.189.800</u>	<u>8.189.800</u>
1584494	PREVIDENCIA SOCIAL AO SERVIDOR PUBLICO		8.189.800	8.189.800
TOTAL ➡		867.949.300	629.027.700	1.496.977.000

5900 - MINISTERIO DA SAUDE - ENTIDADES SUPERVISIONADAS	RECURSOS DO TESOURO
DEMONSTRATIVO DA DESPESA POR FONTE DE RECURSOS, CONSOLIDANDO PROJETOS E ATIVIDADES	
5501 - FUNDAÇÃO OSWALDO CRUZ	

CÓDIGO	E S P E C I F I C A Ç Ã O	PROJETOS	ATIVIDADES	TOTAL
00	ORDINARIO NÃO VINCULADO	10.000.000	108.677.000	118.677.000
TOTAL ➡		10.000.000	108.677.000	118.677.000

C1.100

5500 - MINISTERIO DA SAUDE - ENTIDADES SUPERVISIONADAS	PROGRAMA DE TRABALHO	RECURSOS DO TESOURO
5501 - FUNDAÇÃO OSWALDO CRUZ		RECURSOS ORDINARIOS

CÓDIGO	ESPECIFICAÇÃO	PROJETOS	ATIVIDADES	TOTAL
	SAUDE E SANEAMENTO			<u>118.677.000</u>
	SAUDE			<u>118.677.000</u>
	ADMINISTRAÇÃO GERAL			80.777.000
5501.13750211.603 5501.13750212.266	REAPARELHAMENTO DA FUNDAÇÃO MANUTENÇÃO DA FUNDAÇÃO	10.000.000	70.777.000	
	PESQUISA CIENTIFICA			12.517.000
5501.13750544.397 5501.13750544.398	PESQUISA BIOMEDICA PARA SAUDE PUBLICA ESTUDOS E PESQUISAS EM SAUDE PUBLICA		9.728.000 2.789.000	
	EXTENSÃO UNIVERSITARIA			22.000.000
5501.13752072.023	CAPACITAÇÃO DE RECURSOS HUMANOS		22.000.000	
	PRODUTOS PROFILATICOS E TERAPEUTICOS			3.383.000
5501.13754312.361	PRODUÇÃO E DESENVOLVIMENTO DE PROFILATICOS E TERAPEUTICOS		3.383.000	

TOTAL ➡

10.000.000	108.677.000	118.677.000
------------	-------------	-------------

C1.100

5500 - MINISTERIO DA SAUDE - ENTIDADES SUPERVISIONADAS	DEMONSTRATIVO DA DESPESA POR FONTE DE RECURSOS, CONSOLIDANDO PROJETOS E ATIVIDADES	RECURSOS DO TESOURO
5502 - FUNDAÇÃO SERVIÇOS DE SAUDE PUBLICA		

CÓDIGO	ESPECIFICAÇÃO	PROJETOS	ATIVIDADES	TOTAL
00	ORDINARIO NÃO VINCULADO	372.453.300	444.776.700	817.230.000

TOTAL ➡

372.453.300	444.776.700	817.230.000
-------------	-------------	-------------

C1.100

5500 - MINISTERIO DA SAUDE - ENTIDADES SUPERVISIONADAS	PROGRAMA DE TRABALHO	RECURSOS DO TESOURO
5502 - FUNDAÇÃO SERVIÇOS DE SAUDE PUBLICA		RECURSOS ORDINARIOS

CÓDIGO	ESPECIFICAÇÃO	PROJETOS	ATIVIDADES	TOTAL
	SAUDE E SANEAMENTO			<u>819.692.200</u>
	ADMINISTRAÇÃO			<u>220.540.300</u>
	ADMINISTRAÇÃO GERAL			211.621.300
5502.13070212.348	COORDENAÇÃO DOS SERVIÇOS DE PROMOÇÃO, PROTEÇÃO E RECUPERAÇÃO DA SAUDE		211.621.300	
	TREINAMENTO DE RECURSOS HUMANOS			8.939.000
5502.13072172.023	CAPACITAÇÃO DE RECURSOS HUMANOS		8.939.000	
	ENSINO SUPERIOR			<u>8.036.400</u>
	ENSINO DE GRADUAÇÃO			8.036.400
5502.13442052.370	MANUTENÇÃO DO ENSINO DA ESCOLA DE ENFERMAGEM DE MANAUS		8.036.400	
	SAUDE			<u>269.872.800</u>
	PESQUISA CIENTIFICA			14.469.100
5502.13750544.390	DESENVOLVIMENTO DE PESQUISAS EM DOENÇAS TROPICAIS PESQUISA TECNOLÓGICA		14.469.100	
5502.13750553.212	ESTUDOS E PROJETOS NA AREA DE SAUDE	1.858.100		1.858.100
	ASSISTENCIA MEDICA E SANITARIA			187.481.700
5502.13754281.604	AMPLIAÇÃO E REAPARELHAMENTO DE UNIDADES MEDICO-SANITARIAS	6.000.000		
5502.13754283.082	AMPLIAÇÃO DE SERVIÇOS DE SAUDE EM AREAS DE VALORIZAÇÃO ECONOMICA	18.368.000		
5502.13754283.329	INTERIORIZAÇÃO DAS AÇES SANITARIAS	30.967.000		
5502.13754282.371	SERVIÇOS DE SAUDE MATERNO INFANTIL		66.047.600	
5502.13754284.059	OPERAÇÃO DE UNIDADES EM AREAS DE VALORIZAÇÃO ECONOMICA		28.645.000	
5502.13754284.087	ASSISTENCIA MEDICA E ODONTOLÓGICA		37.454.100	
	CONTROLE E ERRADICAÇÃO DAS DOENÇAS TRANSMISSIVEIS			66.063.900
5502.13754293.057	MELHORIA DA HABITAÇÃO RURAL PARA CONTROLE DA DOENÇA DE CHAGAS	33.800.000		
5502.13754293.327	IMPLANTAÇÃO DO SISTEMA DE VIGILANCIA EPIDEMIOLÓGICA	14.993.600		
5502.13754292.350	CONTROLE DA TUBERCULOSE		3.875.600	
5502.13754292.351	CONTROLE DA HANSENIASE		1.303.300	
5502.13754292.376	CONTROLE DAS DOENÇAS EVITAVEIS POR IMUNIZANTES		12.091.400	
	SANEAMENTO			<u>312.222.700</u>
	ADMINISTRAÇÃO GERAL			18.551.700

5500 - MINISTERIO DA SAUDE - ENTIDADES SUPERVISIONADAS	PROGRAMA DE TRABALHO	RECURSOS DO TESOIRO
5502 FUNDACAO SERVICOS DE SAUDE PUBLICA		RECURSOS ORDINARIOS

CÓDIGO	E S P E C I F I C A Ç Ã O	PROJETOS	ATIVIDADES	TOTAL
5502.13760212.377	ASSISTENCIA TECNICA-ADMINISTRATIVA AOS SERVICOS AUTONOMOS DE AGUA E ESGOTO		18.551.700	
	PESQUISA TECNOLOGICA			4.997.600
5502.13760551.743	ESTUDOS E PROJETOS NA AREA DE SANEAMENTO	4.997.600		
	ABASTECIMENTO D'AGUA			16.250.000
5502.13764471.614	CONSTRUÇÃO E AMPLIAÇÃO DE SISTEMAS DE ABASTECIMENTO DE AGUA	10.250.000		
5502.13764473.084	CONTROLE DA QUALIDADE DA AGUA	6.000.000		
	SANEAMENTO GERAL			261.423.400
5502.13764483.056	SANEAMENTO BASICO NAS AREAS RURAIS	43.018.000		
5502.13764483.532	SANEAMENTO BASICO EM AREAS DE ESQUISTOSSOMOSE ENDEMICA	159.499.000		
5502.13764483.533	SANEAMENTO BASICO EM AREAS DE VALORIZAÇÃO ECONOMICA	31.702.000		
5502.13764482.378	ORIENTAÇÃO E MANUTENÇÃO DE INSTALAÇÕES SANITARIAS		22.079.400	
5502.13764484.389	OPERAÇÃO DE CENTROS DE SANEAMENTO EM AREAS DE ESQUISTOSSOMOSE ENDEMICA		5.125.000	
	SISTEMAS DE ESGOTOS			11.000.000
5502.13764493.330	CONSTRUÇÃO DE SISTEMAS DE ESGOTOS	11.000.000		
	ASSISTÊNCIA E PREVIDENCIA			6.537.800
	PROGRAMA DE FORMAÇÃO DO PATRIMONIO DO SERVIDOR PUBLICO			6.537.800
	PREVIDENCIA SOCIAL AC SERVIDOR PUBLICO			6.537.800
5502.15844942.060	CONTRIBUIÇÃO PARA A FORMAÇÃO DO PATRIMONIO DO SERVIDOR PUBLICO		6.537.800	

TOTAL ➡ 372.453.300 444.776.700 817.230.000

5500 - MINISTERIO DA SAUDE - ENTIDADES SUPERVISIONADAS	DEMONSTRATIVO DA DESPESA POR FONTE DE RECURSOS, CONSOLIDANDO PROJETOS E ATIVIDADES	RECURSOS DO TESOIRO
5503 - INSTITUTO NACIONAL DE ALIMENTAÇÃO E NUTRIÇÃO		

CÓDIGO	E S P E C I F I C A Ç Ã O	PROJETOS	ATIVIDADES	TOTAL
00	ORDINARIO NAO VINCULADO	438.496.000	31.994.000	470.490.000

TOTAL ➡ 438.496.000 31.994.000 470.490.000

5500 - MINISTERIO DA SAUDE - ENTIDADES SUPERVISIONADAS	PROGRAMA DE TRABALHO	RECURSOS DO TESOIRO
5503 INSTITUTO NACIONAL DE ALIMENTAÇÃO E NUTRIÇÃO		RECURSOS ORDINARIOS

CÓDIGO	E S P E C I F I C A Ç Ã O	PROJETOS	ATIVIDADES	TOTAL
	SAUDE E SANEAMENTO			468.838.000
	ADMINISTRAÇÃO FINANCEIRA			913.400
	DIVIDA EXTERNA			913.400
5503.13080342.027	AMORTIZAÇÃO E ENCARGOS DE FINANCIAMENTO		913.400	
	SAUDE			467.924.600
	ADMINISTRAÇÃO GERAL			24.428.600
5503.13750212.072	SUPERVISÃO E COORDENAÇÃO DA ALIMENTAÇÃO E NUTRIÇÃO		24.428.600	
	PESQUISA TECNOLOGICA			15.000.000
5503.13750553.531	PESQUISA E DESENVOLVIMENTO TECNOLÓGICO EM ALIMENTAÇÃO E NUTRIÇÃO	15.000.000		
	TREINAMENTO DE RECURSOS HUMANOS			5.000.000
5503.13752172.023	CAPACITAÇÃO DE RECURSOS HUMANOS		5.000.000	
	ALIMENTAÇÃO E NUTRIÇÃO			423.496.000
5503.13754271.096	ASSISTENCIA E EDUCACAO ALIMENTAR	350.590.000		
5503.13754271.610	ESTIMULO A PRODUÇÃO E AO CONSUMO DE ALIMENTOS ESSENCIAIS	42.000.000		
5503.13754271.611	COMBATE A CARENCIAS NUTRICIONAIS ESPECIFICAS	5.606.000		
5503.13754273.598	IMPLEMENTAÇÃO DA REDE DE POSTOS DE DISTRIBUIÇÃO DE ALIMENTOS	25.300.000		
	ASSISTÊNCIA E PREVIDENCIA			1.652.000
	PROGRAMA DE FORMAÇÃO DO PATRIMONIO DO SERVIDOR PUBLICO			1.652.000
	PREVIDENCIA SOCIAL AO SERVIDOR PUBLICO			1.652.000
5503.15844942.060	CONTRIBUIÇÃO PARA A FORMAÇÃO DO PATRIMONIO DO SERVIDOR PUBLICO		1.652.000	

TOTAL ➡ 438.496.000 31.994.000 470.490.000

C9.106

5500 - MINISTERIO DA SAUDE - ENTIDADES SUPERVISIONADAS
 DEMONSTRATIVO DA DESPESA POR FONTE DE RECURSOS, CONSOLIDANDO PROJETOS E ATIVIDADES RECURSOS DO TESOIRO
 5505 - FUNDAÇÃO DAS PIONEIRAS SOCIAIS

CÓDIGO	ESPECIFICAÇÃO	PROJETOS	ATIVIDADES	TOTAL
00	ORDINARIO NÃO VINCULADO	47.000.000	43.580.000	90.580.000

TOTAL →

47.000.000	43.580.000	90.580.000
------------	------------	------------

C9.100

5500 - MINISTERIO DA SAUDE - ENTIDADES SUPERVISIONADAS
 PROGRAMA DE TRABALHO RECURSOS DO TESOIRO
 5505 - FUNDAÇÃO DAS PIONEIRAS SOCIAIS RECURSOS ORDINARIOS

CÓDIGO	ESPECIFICAÇÃO	PROJETOS	ATIVIDADES	TOTAL
	SAUDE E SANEAMENTO			<u>88.254.100</u>
	ADMINISTRAÇÃO			<u>3.075.100</u>
	ADMINISTRAÇÃO GERAL			3.075.100
5505.13070214.364	COORDENAÇÃO E MANUTENÇÃO DOS SERVIÇOS ADMINISTRATIVOS		3.075.100	
	ADMINISTRAÇÃO FINANCEIRA			<u>643.300</u>
	DIVÍDUA EXTERNA			643.300
5505.13080342.027	AMORTIZAÇÃO E ENCARGOS DE FINANCIAMENTO		643.300	
	SAUDE			<u>84.535.700</u>
	ASSISTÊNCIA MÉDICA E SANITÁRIA			84.535.700
5505.13754283.409	CONSTRUÇÃO DO HOSPITAL SANTA RITA	2.000.000		
5505.13754283.599	CONSTRUÇÃO DO HOSPITAL DAS DOENÇAS DO APARELHO LOCOMOTOR	45.000.000		
5505.13754282.367	CONTROLE DO CANCER		6.398.100	
5505.13754284.387	PREVENÇÃO DAS DOENÇAS CARDIO-VASCULARES		1.717.300	
5505.13754284.388	REABILITAÇÃO DE INCAPACITADOS FÍSICOS		7.263.600	
5505.13754284.431	MANUTENÇÃO DO HOSPITAL SANTA RITA		22.156.700	
	ASSISTÊNCIA E PREVIDÊNCIA			<u>2.325.900</u>
	ASSISTÊNCIA			<u>2.325.900</u>
	ASSISTÊNCIA SOCIAL GERAL			2.325.900
5505.15814862.548	MANUTENÇÃO DOS SERVIÇOS ASSISTENCIAIS		2.325.900	

TOTAL →

47.000.000	43.580.000	90.580.000
------------	------------	------------

MINISTÉRIO DO TRABALHO — Entidades Supervisionadas

04.100

5600 - MINISTERIO DO TRABALHO - ENTIDADES SUPERVISIONADAS
DEMONSTRATIVO DA DESPESA POR UNIDADES ORCAMENTARIAS, CONFORME O VINCULO COM OS RECURSOS RECURSOS DO TESOURO

CÓDIGO	ESPECIFICAÇÃO	ORDINARIOS	VINCULADOS	TOTAL
5601	FUNDACAO CENTRO NACIONAL DE SEGURANCA, HIGIENE E MEDICINA DO TRABALHO	318.200		318.200

TOTAL →

	318.200		318.200
--	---------	--	---------

04.100

5600 - MINISTERIO DO TRABALHO - ENTIDADES SUPERVISIONADAS
DEMONSTRATIVO DE FUNCOES, PROGRAMAS, E SUBPROGRAMAS POR PROJETOS E ATIVIDADES RECURSOS DO TESOURO

CÓDIGO	ESPECIFICAÇÃO	PROJETOS	ATIVIDADES	TOTAL
1400000	TRABALHO		318.200	318.200
1479000	SEGURANCA, HIGIENE E MEDICINA DO TRABALHO		318.200	318.200
1479021	ADMINISTRACAO GERAL		318.200	318.200

TOTAL →

		318.200	318.200
--	--	---------	---------

04.100

5600 - MINISTERIO DO TRABALHO - ENTIDADES SUPERVISIONADAS
DEMONSTRATIVO DA DESPESA POR FONTE DE RECURSOS, CONSOLIDANDO PROJETOS E ATIVIDADES RECURSOS DO TESOURO
5601 - FUNDACAO CENTRO NACIONAL DE SEGURANCA, HIGIENE E MEDICINA DO TRABALHO

CÓDIGO	ESPECIFICAÇÃO	PROJETOS	ATIVIDADES	TOTAL
00	ORDINARIO NAO VINCULADO		318.200	318.200

TOTAL →

		318.200	318.200
--	--	---------	---------

04.100

5600 - MINISTERIO DO TRABALHO - ENTIDADES SUPERVISIONADAS
PROGRAMA DE TRABALHO RECURSOS DO TESOURO
5601 - FUNDACAO CENTRO NACIONAL DE SEGURANCA, HIGIENE E MEDICINA DO TRABALHO RECURSOS ORDINARIOS

CÓDIGO	ESPECIFICAÇÃO	PROJETOS	ATIVIDADES	TOTAL
	TRABALHO			<u>318.200</u>
	SEGURANCA, HIGIENE E MEDICINA DO TRABALHO			<u>318.200</u>
	ADMINISTRACAO GERAL			318.200
5601.14790214.364	COORDENACAO E MANUTENCAO DOS SERVICOS ADMINISTRATIVOS		318.200	

TOTAL →

		318.200	318.200
--	--	---------	---------

MINISTÉRIO DOS TRANSPORTES —

Entidades Supervisionadas

Gr.1.00

5700 - MINISTERIO DOS TRANSPORTES - ENTIDADES SUPERVISIONADAS
DEMONSTRATIVO DA DESPESA POR UNIDADES ORÇAMENTARIAS, CONFORME O VINCULO COM OS RECURSOS RECURSOS DO TESOURO

CÓDIGO	ESPECIFICAÇÃO	ORDINARIOS	VINCULADOS	TOTAL
5701	REDE FERROVIARIA FEDERAL S/A	4.306.082.000	3.055.260.000	7.361.342.000
5702	SUPERINTENDENCIA NACIONAL DA MARINHA MERCANTE	1.324.903.000	1.100.000.000	2.424.903.000
5704	DEPARTAMENTO NACIONAL DE ESTRADAS DE RODAGEM	524.000.000	12.610.007.000	13.134.007.000
5705	EMPRESA DE PORTOS DO BRASIL S/A	457.498.000	2.100.000.000	2.557.498.000
5709	EMPRESA DE NAVEGAÇÃO DA AMAZONIA S/A	27.892.000		27.892.000
5710	COMPANHIA DE NAVEGAÇÃO DO SÃO FRANCISCO	34.614.000		34.614.000
5711	SERVIÇO DE NAVEGAÇÃO DA BACIA DO PRATA S/A	17.901.000		17.901.000
5712	SERVIÇOS DE TRANSPORTES DA BAIJA DA GUANABARA S/A	40.602.000		40.602.000
TOTAL		6.733.492.000	18.865.267.000	25.598.759.000

Gr.1.00

5700 - MINISTERIO DOS TRANSPORTES - ENTIDADES SUPERVISIONADAS
DEMONSTRATIVO DE FUNÇÕES, PROGRAMAS, E SUBPROGRAMAS POR PROJETOS E ATIVIDADES RECURSOS DO TESOURO

CÓDIGO	ESPECIFICAÇÃO	PROJETOS	ATIVIDADES	TOTAL
1500000	ASSISTENCIA E PREVIDENCIA		245.583.000	245.583.000
1582000	PREVIDENCIA		81.053.000	81.053.000
1582495	PREVIDENCIA SOCIAL A INATIVOS E PENSIONISTAS		81.053.000	81.053.000
1584000	PROGRAMA DE FORMAÇÃO DO PATRIMONIO DO SERVIDOR PUBLICO		164.530.000	164.530.000
1584494	PREVIDENCIA SOCIAL AO SERVIDOR PUBLICO		164.530.000	164.530.000
1600000	TRANSPORTE	9.818.151.500	15.535.024.500	25.353.176.000
1608000	ADMINISTRAÇÃO FINANCEIRA		7.041.101.500	7.041.101.500
1608033	DIVIDA INTERNA		2.980.198.700	2.980.198.700
1608034	DIVIDA EXTERNA		4.060.902.800	4.060.902.800
1688000	TRANSPORTE RODOVIARIO	5.536.682.000	5.183.578.000	10.720.260.000
1688021	ADMINISTRAÇÃO GERAL		3.222.238.000	3.222.238.000

5700 - MINISTÉRIO DOS TRANSPORTES - ENTIDADES SUPERVISIONADAS	RECURSOS DO TESOURO
DEMONSTRATIVO DE FUNÇÕES, PROGRAMAS, E SUBPROGRAMAS POR PROJETOS E ATIVIDADES	

CÓDIGO	E S P E C I F I C A Ç Ã O	PROJETOS	ATIVIDADES	TOTAL
1688024	PROCESSAMENTO DE DADOS		56.860.000	56.860.000
1688025	EDIFICAÇÕES PÚBLICAS	200.000.000		200.000.000
1688217	TREINAMENTO DE RECURSOS HUMANOS		0.000.000	0.000.000
1688316	HABITAÇÕES URBANAS	260.000.000		260.000.000
1688531	RODOVIAS	4.926.682.000	1.895.480.000	6.822.162.000
1688532	TERMINAIS RODOVIÁRIOS	100.000.000		100.000.000
1688534	ESTRADAS VICINAIS	50.000.000		50.000.000
1689000	TRANSPORTE FERROVIÁRIO	<u>435.601.000</u>	<u>3.074.577.000</u>	<u>3.510.178.000</u>
1689021	ADMINISTRAÇÃO GERAL		3.074.577.000	3.074.577.000
1689542	FERROVIAS	1.000.000		1.000.000
1689543	TERMINAIS FERROVIÁRIOS	2.000.000		2.000.000
1689544	CONTROLE E SEGURANÇA DE TRAFEGO FERROVIÁRIO	430.601.000		430.601.000
1689545	SERVIÇOS DE TRANSPORTE FERROVIÁRIO	2.000.000		2.000.000
1690000	TRANSPORTE HIDROVIÁRIO	<u>3.342.868.500</u>	<u>235.768.000</u>	<u>3.578.636.500</u>
1690021	ADMINISTRAÇÃO GERAL		235.768.000	235.768.000
1690025	EDIFICAÇÕES PÚBLICAS	2.610.000		2.610.000
1690035	PARTICIPAÇÃO SOCIETÁRIA	85.000.000		85.000.000
1690346	PROMOÇÃO INDUSTRIAL	1.662.964.000		1.662.964.000
1690563	PORTOS E TERMINAIS MARÍTIMOS	1.331.027.500		1.331.027.500
1690564	CONTROLE E SEGURANÇA DE TRAFEGO HIDROVIÁRIO	45.000.000		45.000.000
1690565	SERVIÇOS DE TRANSPORTE MARÍTIMO	202.400.000		202.400.000
1690566	SERVIÇOS DE TRANSPORTE FLUVIAL E LACUSTRE	13.867.000		13.867.000
1691000	TRANSPORTE URBANO	<u>100.000.000</u>		<u>100.000.000</u>
1691574	VIAS EXPRESSAS	100.000.000		100.000.000
1692000	CORREDORES DE TRANSPORTE	<u>403.000.000</u>		<u>403.000.000</u>
1692542	FERROVIAS	105.000.000		105.000.000
1692563	PORTOS E TERMINAIS MARÍTIMOS	298.000.000		298.000.000

TOTAL →	9.818.151.500	15.780.607.500	25.598.759.000
---------	---------------	----------------	----------------

5700 - MINISTERIO DOS TRANSPORTES - ENTIDADES SUPERVISIONADAS
 DEMONSTRATIVO DA DESPESA POR FONTE DE RECURSOS, CONSOLIDANDO PROJETOS E ATIVIDADES RECURSOS DO TESOURO
 5701 - REDE FERROVIARIA FEDERAL S/A

CÓDIGO	E S P E C I F I C A Ç Ã O	PROJETOS	ATIVIDADES	TOTAL
00	ORDINARIO NÃO VINCULADO	105.000.000	4.201.082.000	4.306.082.000
04	IMPOSTO UNICO SOBRE LUBRIFICANTES E COMBUSTIVEIS LIQUIDOS E CASOSOS		1.214.280.000	1.214.280.000
18	FUNDO NACIONAL DE DESENVOLVIMENTO - PROGRAMAÇÃO ESPECIAL	435.601.000	1.405.379.000	1.840.980.000
TOTAL		540.601.000	6.820.741.000	7.361.342.000

5700 - MINISTERIO DOS TRANSPORTES - ENTIDADES SUPERVISIONADAS
 PROGRAMA DE TRABALHO RECURSOS DO TESOURO
 5701 - REDE FERROVIARIA FEDERAL S/A RECURSOS ORDINARIOS E VINCULADOS

CÓDIGO	E S P E C I F I C A Ç Ã O	PROJETOS	ATIVIDADES	TOTAL
	ASSISTENCIA E PREVIDENCIA			<u>58.000.000</u>
	PROGRAMA DE FORMACAO DO PATRIMONIO DO SERVIDOR PUBLICO			<u>58.000.000</u>
	PREVICENCIA SOCIAL AC SERVIDOR PUBLICO			58.000.000
5701.15844942.060	CONTRIBUICAO PARA A FORMACAO DO PATRIMONIO DO SERVIDOR PUBLICO		58.000.000	
	TRANSPORTE			<u>7.303.342.000</u>
	ADMINISTRACAO FINANCEIRA			<u>3.688.164.000</u>
5701.16080332.027	DIVIDA INTERNA			2.284.601.200
	* AMORTIZACAO E ENCARGOS DE FINANCIAMENTO		2.284.601.200	
5701.16080342.027	DIVIDA EXTERNA			1.403.562.800
	* AMORTIZACAO E ENCARGOS DE FINANCIAMENTO		1.403.562.800	
	TRANSPORTE FERROVIARIO			<u>3.510.178.000</u>
	ADMINISTRACAO GERAL			3.074.577.000
5701.16890214.364	COORDENACAO E MANUTENCAO DOS SERVICOS ADMINISTRATIVOS		3.074.577.000	
	FERROVIAS			1.000.000
5701.16895421.118	* MELHORAMENTO E AMPLIACAO DO SISTEMA FERROVIARIO ELETRIFICADO	1.000.000		
	TERMINAIS FERROVIARIOS			2.000.000
5701.16895433.295	* CONSTRUCAO E AMPLIACAO DE CAPACIDADE DOS PATIOS, TERMINAIS E ESTACOES FERROVIARIAS	2.000.000		
	CONTROLE E SEGURANCA DE TRAFEGO FERROVIARIO			430.601.000
5701.16895441.117	* MODERNIZACAO DE OFICINAS E DEPOSITOS FERROVIARIOS	1.500.000		
5701.16895441.119	* MELHORAMENTO E AMPLIACAO DO SISTEMA DE SINALIZACAO AUTOMATICA EM FERROVIAS	800.000		
5701.16895441.120	* MELHORAMENTO E AMPLIACAO DO SISTEMA DE COMUNICACAO E LICENCIAMENTO	1.200.000		
5701.16895441.121	* CONSOLIDACAO DE NOVAS LINHAS FERROVIARIAS	500.000		
5701.16895441.636	* PLANO QUINQUENAL DE VIA PERMANENTE	426.601.000		
	SERVICOS DE TRANSPORTE FERROVIARIO			2.000.000
5701.16895453.256	* AQUISICAO E MODERNIZACAO DE MATERIAL DE TRANSPORTE FERROVIARIO	2.000.000		
	CORREDORES DE TRANSPORTE			<u>105.000.000</u>
	FERROVIAS			105.000.000
5701.16925421.099	LIGACAO FERROVIARIA APUCARANA-PONTA GROSSA (INDENIZACAO AO ESTADO DO PARANA)	105.000.000		
TOTAL		540.601.000	6.820.741.000	7.361.342.000

* RECURSOS VINCULADOS

04.1.00

5700 - MINISTERIO DOS TRANSPORTES - ENTIDADES SUPERVISIONADAS
 DEMONSTRATIVO DA DESPESA POR FONTE DE RECURSOS, CONSOLIDANDO PROJETOS E ATIVIDADES RECURSOS DO TESOURO
 5702 - SUPERINTENDENCIA NACIONAL DA MARINHA MERCANTE

CÓDIGO	ESPECIFICAÇÃO	PROJETOS	ATIVIDADES	TOTAL
00	ORDINARIO NAO VINCULADO	762.964.000	561.939.000	1.324.903.000
18	FUNDO NACIONAL DE DESENVOLVIMENTO - PROGRAMAÇÃO ESPECIAL	1.100.000.000		1.100.000.000

TOTAL ➡

1.862.964.000	561.939.000	2.424.903.000
---------------	-------------	---------------

04.1.00

5700 - MINISTERIO DOS TRANSPORTES - ENTIDADES SUPERVISIONADAS
 PROGRAMA DE TRABALHO RECURSOS DO TESOURO
 5702 - SUPERINTENDENCIA NACIONAL DA MARINHA MERCANTE RECURSOS ORDINARIOS E VINCULADOS

CÓDIGO	ESPECIFICAÇÃO	PROJETOS	ATIVIDADES	TOTAL
	TRANSPORTE			<u>2.424.903.000</u>
	ADMINISTRACAO FINANCEIRA			<u>561.939.000</u>
	CIVICA INTERNA			151.182.000
5702.16080332.027	AMORTIZACAO E ENCARGOS DE FINANCIAMENTO		151.182.000	
	DIVIDA EXTERNA			410.757.000
5702.16080342.027	AMORTIZACAO E ENCARGOS DE FINANCIAMENTO		410.757.000	
	TRANSPORTE HIDROVIARIO			<u>1.862.964.000</u>
	PRMOCAO INDUSTRIAL			1.662.964.000
5702.16903461.620	* FINANCIAMENTO E RESSARCIMENTO PARA CCNSTRUCAO DE MINERO-PETROLEIROS	667.076.000		
5702.16903461.621	FINANCIAMENTO E RESSARCIMENTO PARA CCNSTRUCAO DE PETROLEIROS	246.991.000		
5702.16903461.622	FINANCIAMENTO E RESSARCIMENTO PARA CCNSTRUCAO DE CARGUEIROS	236.899.000		
5702.16903461.623	* FINANCIAMENTO E RESSARCIMENTO PARA CCNSTRUCAO DE GRANELEIROS	511.998.000		
	SERVICOS DE TRANSPORTE MARITIMO			200.000.000
5702.16905653.365	LINHAS PIONEIRAS DE NAVEGACAO - EXPANSAO DO COMERCIO EXTERIOR	200.000.000		

* RECURSOS VINCULADOS

TOTAL ➡

1.862.964.000	561.939.000	2.424.903.000
---------------	-------------	---------------

04.1.00

5700 - MINISTERIO DOS TRANSPORTES - ENTIDADES SUPERVISIONADAS
 DEMONSTRATIVO DA DESPESA POR FONTE DE RECURSOS, CONSOLIDANDO PROJETOS E ATIVIDADES RECURSOS DO TESOURO
 5704 - DEPARTAMENTO NACIONAL DE ESTRADAS DE RODAGEM

CÓDIGO	ESPECIFICAÇÃO	PROJETOS	ATIVIDADES	TOTAL
00	ORDINARIO NAO VINCULADO		524.000.000	524.000.000
03	IMPOSTO SOBRE TRANSPORTE RODOVIARIO DE PASSAGEIROS E CARGAS	2.352.000.000	1.520.000.000	3.872.000.000
04	IMPOSTO UNICO SOBRE LUBRIFICANTES E COMBUSTIVEIS LIQUIDOS E GASOSOS	866.262.000	4.889.425.000	5.755.687.000
11	TAXA RODOVIARIA UNICA (E/OU MULTA)	1.477.420.000	263.900.000	1.741.320.000
18	FUNDO NACIONAL DE DESENVOLVIMENTO - PROGRAMAÇÃO ESPECIAL	941.000.000	300.000.000	1.241.000.000

TOTAL ➡

5.636.682.000	7.497.325.000	13.134.007.000
---------------	---------------	----------------

5700 - MINISTERIO DOS TRANSPORTES - ENTIDADES SUPERVISIONADAS	RECURSOS DO TESOURO
PROGRAMA DE TRABALHO	RECURSOS ORDINARIOS E VINCULADOS
5704 - DEPARTAMENTO NACIONAL DE ESTRADAS DE ROÇAGEM	

CÓDIGO	ESPECIFICAÇÃO	PROJETOS	ATIVIDADES	TOTAL
	ASSISTENCIA E PREVIDENCIA			<u>162.263.000</u>
	PREVIDENCIA			<u>81.053.000</u>
	PREVIDENCIA SOCIAL A INATIVOS E PENSIONISTAS			81.053.000
5704.15824952.015	* ENCARGOS COM INATIVOS E PENSIONISTAS		81.053.000	
	PROGRAMA DE FORMAÇÃO DO PATRIMÔNIO DO SERVIDOR PÚBLICO			<u>81.210.000</u>
	PREVIDENCIA SOCIAL AO SERVIDOR PÚBLICO			81.210.000
5704.15844942.060	CONTRIBUIÇÃO PARA A FORMAÇÃO DO PATRIMÔNIO DO SERVIDOR PÚBLICO		81.210.000	
	TRANSPORTE			<u>12.971.744.000</u>
	ADMINISTRAÇÃO FINANCEIRA			<u>2.151.484.000</u>
	DIVIDA INTERNA			445.399.000
5704.16080332.027	* AMORTIZAÇÃO E ENCARGOS DE FINANCIAMENTO		445.399.000	
	DIVIDA EXTERNA			1.706.085.000
5704.16080342.027	* AMORTIZAÇÃO E ENCARGOS DE FINANCIAMENTO		1.706.085.000	
	TRANSPORTE RODOVIÁRIO			<u>10.720.260.000</u>
	ADMINISTRAÇÃO GERAL			3.222.238.000
5704.16880212.215	* ADMINISTRAÇÃO E COORDENAÇÃO DA EXECUÇÃO DO PLANO NACIONAL DE VIAGEM		3.222.238.000	
	PROCESSAMENTO DE DADOS			56.860.000
5704.16880242.019	* MANUTENÇÃO DO CENTRO DE PROCESSAMENTO DE DADOS E INFORMAÇÕES		56.860.000	
	EDIFICAÇÕES PÚBLICAS			200.000.000
5704.16880251.574	* EDIFÍCIO-SEDE EM BRASÍLIA	200.000.000		
	TREINAMENTO DE RECURSOS HUMANOS			9.000.000
5704.16882172.023	* CAPACITAÇÃO DE RECURSOS HUMANOS		9.000.000	
	HABITAÇÕES URBANAS			260.000.000
5704.16883161.003	* UNIDADES HABITACIONAIS EM BRASÍLIA	260.000.000		
	RODOVIAS			6.822.162.000
5704.16885311.031	* BR-174 - CACERES/FRONTEIRA COM A VENEZUELA	63.900.000		
5704.16885311.161	* DESAPROPRIAÇÕES E INDENIZAÇÕES DE IMÓVEIS	100.000.000		
5704.16885311.162	* RESTAURAÇÃO DE RODOVIAS	2.322.220.000		
5704.16885311.163	* SUBSTITUIÇÕES DE RAMAIS FERROVIÁRIOS	100.000		
5704.16885311.164	* PONTE PRESIDENTE COSTA E SILVA	100.000		
5704.16885311.166	* BR-020 - BRASÍLIA/FORTALEZA	10.000.000		
5704.16885311.167	* BR-020/242 - GO/BA - BRASÍLIA/IBOTIRAMA	12.000.000		
5704.16885311.168	* BR-030 - BRASÍLIA/CAMPINHO	1.000.000		
5704.16885311.169	* BR-040 - BRASÍLIA/RIO DE JANEIRO	25.000.000		
5704.16885311.171	* BR-050/116 - SP - ANEL RODOVIÁRIO DE SÃO PAULO	1.000.000		
5704.16885311.172	* BR-060 - BRASÍLIA/FRONTEIRA COM O PARAGUAI	100.000		
5704.16885311.173	* BR-060/153 - GO - CCNTORNO DE GOIANIA	1.000.000		
5704.16885311.174	* BR-070/163 - MT - CCNTORNO DE CUIABA	1.000.000		
5704.16885311.175	* BR-070/174 - DF/GO/MT-BRASÍLIA/CUIABA/CACERES/VILHENA	500.000		
5704.16885311.176	* BR-080 - BRASÍLIA/MANAUS	1.000.000		
5704.16885311.177	* BR-080/414 - DF/GO - BRASÍLIA/NIGUELANDIA/ENTRONCAMENTO BR-153	2.000.000		
5704.16885311.178	* BR-101 - TOUROS/RIO GRANDE	135.100.000		
5704.16885311.180	* BR-101/232 - PE - CCNTORNO DE RECIFE E ACESSO AO PORTO	123.000.000		
5704.16885311.181	* BR-101/235 - SE - ACESSO AO PORTO DE ARACAJU	1.000.000		
5704.16885311.183	* BR-101/316 - AL - ACESSO AO PORTO DE MACEIO	1.000.000		
5704.16885311.184	* BR-101/376 - SC/PR-FLORIANOPOLIS/CURITIBA (DUPLICACAO)	1.000.000		
5704.16885311.185	* BR-104 - MACAU/MACEIO	100.000		
5704.16885311.186	* BR-110 - AREIA BRANCA/ENTRONCAMENTO BR-324	2.500.000		
5704.16885311.187	* BR-116 - FORTALEZA/JAGUARAO	401.000.000		
5704.16885311.188	* BR-116/222 - CE - CCNTORNO DE FORTALEZA	124.000.000		
5704.16885311.189	* BR-116/277 - PR - CCNTORNO DE CURITIBA	100.000.000		
5704.16885311.190	* BR-116/290 - RS - TRAVESSIA REGIS BITTENCOURT (DUPLICACAO)	100.000		
5704.16885311.192	* BR-135 - SAO LUIZ/BELO HORIZONTE	10.000.000		
5704.16885311.195	* BR-153 - MARABA/ACEGUA	15.000.000		
5704.16885311.196	* BR-196 - AP - MACAPA/FRONTEIRA COM A GUIANA FRANCESA	1.500.000		
5704.16885311.197	* BR-198 - ALTAMIRA/SANTANA DO LIVRAMENTO	181.500.000		
5704.16885311.198	* BR-198/386 - SC/RS - ENTRONCAMENTO BR-282/158 - SARANDI	9.000.000		
5704.16885311.200	* BR-210 - AP/PA/RR/AM - MACAPA/FRONTEIRA COM A COLOMBIA (MITU)	23.600.000		
5704.16885311.201	* BR-222 - FORTALEZA/ENTRONCAMENTO BR-158	70.000.000		
5704.16885311.202	* BR-226 - NATAL/ARAGUAINA (ENTRONCAMENTO BR-153)	9.000.000		
5704.16885311.203	* BR-230 - CABELO/BENJAMIM CONSTANT	16.000.000		
5704.16885311.204	* BR-235 - ARACAJU/CACHIMBO	4.000.000		
5704.16885311.205	* BR-242 - SAO ROQUE/PORTO ARTUR (BR-163)	1.000.000		
5704.16885311.206	* BR-262 - VITORIA/CORUMBA	191.600.000		
5704.16885311.207	* BR-262/381 - MG - ANEL RODOVIARIO DE BELO HORIZONTE	100.000		
5704.16885311.208	* BR-267 - LEOPOLDINA/PORTO MURTINHO	14.000.000		
5704.16885311.209	* BR-272 - SAO PAULO/PORTO GUIRA	61.500.000		
5704.16885311.210	* BR-277 - PARANAGUA/FOZ DO IGUAÇU	102.000.000		
5704.16885311.211	* BR-282 - FLORIANOPOLIS/SAO MIGUEL D'OESTE	100.000		
5704.16885311.214	* BR-290 - OSORIO/URUGUAIANA	100.000		
5704.16885311.215	* BR-293 - PELotas/URUGUAIANA	100.500.000		
5704.16885311.216	* BR-307 - AC/AM - TAUMATURGO/FRONTEIRA COM A VENEZUELA	1.000.000		
5704.16885311.217	* BR-316 - BELEN/MACEIO	9.000.000		

5700 - MINISTERIO DOS TRANSPORTES - ENTIDADES SUPERVISIONADAS PROGRAMA DE TRABALHO	RECURSOS DO TESOURO RECURSOS ORDINARIOS E VINCULADOS
5704 - DEPARTAMENTO NACIONAL DE ESTRADAS DE RODAGEM	

CÓDIGO	E S P E C I F I C A Ç Ã O	PROJETOS	ATIVIDADES	TOTAL
5704.16885311.221	* BR-319 - AM/RO - MANAUS/PORTO VELHO	91.700.000		
5704.16885311.222	* BR-324 - BALSAS/SALVADOR	5.000.000		
5704.16885311.223	* BR-343 - LUIS CORREA/BERTOLINEA	101.500.000		
5704.16885311.226	* BR-363 - FN - BAIÁ DE SANTO ANTONIO/ALTO DA BANDEIRA	300.000		
5704.16885311.227	* BR-364 - LIMEIRA/FRONTIEIRA CCM O PERU	762.000		
5704.16885311.229	* BR-369 - OLIVEIRA/CASCATEL	6.000.000		
5704.16885311.230	* BR-373 - LIMEIRA/BARRAÇÃO	100.000		
5704.16885311.231	* BR-376 - DOURADOS/GARUVA	4.000.000		
5704.16885311.232	* BR-377 - CARAZINHO/GUARAI	4.000.000		
5704.16885311.233	* BR-381 - SÃO MATEUS/SÃO PAULO	1.000.000		
5704.16885311.238	* BR-412 - PB - FARINHA/MONTEIRO	1.000.000		
5704.16885311.240	* BR-423 - CARUARU/JUAZEIRO	2.000.000		
5704.16885311.241	* BR-427 - CURRAIS NOVOS/PCMBAL	100.000		
5704.16885311.242	* BR-463 - MT - DOURADOS/PONTA PCRA	1.000.000		
5704.16885311.243	* BR-467/163 - PR - GUAIRA/TOLEDO/CASCATEL	4.000.000		
5704.16885311.245	* BR-470 - NAVEGANTES/MONTENEGRO (BR-386)	4.000.000		
5704.16885311.246	* BR-471 - SOLEDADE/CHUI	1.500.000		
5704.16885311.250	* BR-496 - MG - PIRAPORA/CORINTO	2.000.000		
5704.16885311.251	* SISTEMA RODOVIARIO DO PANTANAL	1.000.000		
5704.16885311.713	* ESTUDOS E PROJETOS PARA O SISTEMA RODOVIARIO	399.000.000		
5704.16885311.714	* EXECUÇÃO DE OBRAS RODOVIARIAS DE EMERGENCIA	38.400.000		
5704.16885313.051	* BR-453 - RS - ITAQUI/SANTA MARIA	100.000		
5704.16885313.053	* BR-251 - ILHEUS/CUIABA	1.000.000		
5704.16885313.054	* BR-406 - RN - MACAU/NATAL	5.000.000		
5704.16885313.055	* BR-418 - CARAVELAS/TECEILO OTONI	1.000.000		
5704.16885313.315	* BR-259 - JOÃO NEIVA/FELIXLANDIA	1.000.000		
5704.16885312.216	* CONSERVAÇÃO DE RODOVIAS E ASSISTENCIA AO USUARIO TERMINAIS RODOVIARIOS		1.895.480.000	100.000.000
5704.16885323.543	* CONSTRUÇÃO E MANUTENÇÃO DE TERMINAIS RODOVIARIOS ESTRADAS VICINAIS	100.000.000		50.000.000
5704.16885343.544	* CONSTRUÇÃO DE ESTRADAS VICINAIS TRANSPORTE URBANO	50.000.000		<u>100.000.000</u>
5704.16915741.252	* VIAS EXPRESSAS A CARGO DO DEPARTAMENTO NACIONAL DE ESTRADAS DE RODAGEM	100.000.000		100.000.000
* RECURSOS VINCULADOS		TOTAL		
		5.636.682.000	7.497.325.000	13.134.007.000

5700 - MINISTERIO DOS TRANSPORTES - ENTIDADES SUPERVISIONADAS DEMONSTRATIVO DA DESPESA POR FONTE DE RECURSOS, CONSOLIDANDO PROJETOS E ATIVIDADES	RECURSOS DO TESOURO
5705 - EMPRESA DE PORTOS DO BRASIL S/A	

CÓDIGO	E S P E C I F I C A Ç Ã O	PROJETOS	ATIVIDADES	TOTAL
00	ORDINARIO NAC VINCULADO	45.000.000	412.498.000	457.498.000
12	TAXA DE MELHORAMENTO DOS PORTOS	1.714.027.500	385.972.500	2.100.000.000
TOTAL		1.759.027.500	798.470.500	2.557.498.000

5700 - MINISTERIO DOS TRANSPORTES - ENTIDADES SUPERVISIONADAS PROGRAMA DE TRABALHO	RECURSOS DO TESOURO RECURSOS ORDINARIOS E VINCULADOS
5705 - EMPRESA DE PORTOS DO BRASIL S/A	

CÓDIGO	E S P E C I F I C A Ç Ã O	PROJETOS	ATIVIDADES	TOTAL
	ASSISTENCIA E PREVIDENCIA			<u>25.000.000</u>
	PROGRAMA DE FORMAÇÃO DO PATRIMONIO DO SERVIDOR PUBLICO			<u>25.000.000</u>
	PREVIDENCIA SOCIAL AO SERVIDOR PUBLICO			25.000.000
5705.15844942.060	CONTRIBUIÇÃO PARA A FORMAÇÃO DO PATRIMONIO DO SERVIDOR PUBLICO		25.000.000	
	TRANSPORTE			<u>2.532.498.000</u>
	ADMINISTRAÇÃO FINANCEIRA			<u>631.470.500</u>
	DIVIDA INTERNA			92.643.500
5705.16080332.027	* AMORTIZAÇÃO E ENCARGOS DE FINANCIAMENTO		92.643.500	
	DIVIDA EXTERNA			538.827.000
5705.16080342.027	* AMORTIZAÇÃO E ENCARGOS DE FINANCIAMENTO		538.827.000	
	TRANSPORTE HIDROVIARIO			<u>1.603.027.500</u>
	ADMINISTRAÇÃO GERAL			142.000.000

04100

5700 - MINISTERIO DOS TRANSPORTES - ENTIDADES SUPERVISIONADAS	RECURSOS DO TESOURO
PROGRAMA DE TRABALHO	RECURSOS ORDINARIOS E VINCULADOS
5705 - EMPRESA DE PORTOS DO BRASIL S/A	

CÓDIGO	ESPECIFICAÇÃO	PROJETOS	ATIVIDADES	TOTAL
5705.16900212.217	SUPERVISÃO E COORDENAÇÃO DOS SERVIÇOS DE PORTOS E VIAS NAVEGÁVEIS		35.000.000	
5705.16900214.442	ENCARGOS COM O PESSOAL REMANESCENTE DO EXTINTO DNPVN		107.000.000	
	PARTICIPAÇÃO SOCIETÁRIA			85.000.000
5705.16900353.545	* PARTICIPAÇÃO DA PORTOBRAS NO CAPITAL DE EMPRESAS SUBSIDIÁRIAS	85.000.000		
	PORTOS E TERMINAIS MARÍTIMOS			1.331.027.500
5705.16905631.263	* CAIS E PROTEÇÃO GERAL	50.000.000		
5705.16905631.264	* APARELHAMENTO PORTUÁRIO	117.192.500		
5705.16905631.266	* ESTUOS E PROJETOS PARA O SISTEMA PORTUÁRIO	42.000.000		
5705.16905631.267	* TERMINAIS MARÍTIMOS ESPECIALIZADOS	1.028.835.000		
5705.16905631.531	* CONSTRUÇÃO E INSTALAÇÃO DO CAIS PESQUEIRO DE FORTALEZA	8.000.000		
5705.16905631.642	* CONSTRUÇÃO E APARELHAMENTO DE INSTALAÇÕES PORTUÁRIAS	85.000.000		
	CONTROLE E SEGURANÇA DE TRAFEGO HIDROVIÁRIO			45.000.000
5705.16905641.265	DRAGAGEM PARA ACESSO MARÍTIMO	45.000.000		
	CORREDORES DE TRANSPORTE			258.000.000
	PORTOS E TERMINAIS MARÍTIMOS			298.000.000
5705.16925631.525	* AMPLIAÇÃO E MELHORAMENTOS NO PORTO DE VITÓRIA	163.000.000		
5705.16925631.526	* AMPLIAÇÃO E MELHORAMENTOS NO PORTO DE SANTOS	20.000.000		
5705.16925631.527	* AMPLIAÇÃO E MELHORAMENTOS NO PORTO DE PARANAGUÁ	115.000.000		
	* RECURSOS VINCULADOS			
	TOTAL	1.759.027.500	798.470.500	2.557.498.000

04100

5700 - MINISTERIO DOS TRANSPORTES - ENTIDADES SUPERVISIONADAS	RECURSOS DO TESOURO
DEMONSTRATIVO DA DESPESA POR FONTE DE RECURSOS, CONSOLIDANDO PROJETOS E ATIVIDADES	RECURSOS ORDINARIOS
5709 - EMPRESA DE NAVEGAÇÃO DA AMAZONIA S/A	

CÓDIGO	ESPECIFICAÇÃO	PROJETOS	ATIVIDADES	TOTAL
00	ORDINÁRIO NÃO VINCULADO	8.989.000	18.903.000	27.892.000
	TOTAL	8.989.000	18.903.000	27.892.000

04100

5700 - MINISTERIO DOS TRANSPORTES - ENTIDADES SUPERVISIONADAS	RECURSOS DO TESOURO
PROGRAMA DE TRABALHO	RECURSOS ORDINARIOS
5709 - EMPRESA DE NAVEGAÇÃO DA AMAZONIA S/A	

CÓDIGO	ESPECIFICAÇÃO	PROJETOS	ATIVIDADES	TOTAL
	TRANSPORTE			27.892.000
	ADMINISTRAÇÃO FINANCEIRA			4.200.000
	DÍVIDA INTERNA			4.200.000
5709.16080332.027	AMORTIZAÇÃO E ENCARGOS DE FINANCIAMENTO		4.200.000	
	TRANSPORTE HIDROVIÁRIO			23.692.000
	ADMINISTRAÇÃO GERAL			14.703.000
5709.16900212.237	ADMINISTRAÇÃO, MANUTENÇÃO E OPERAÇÃO DAS LINHAS DE NAVEGAÇÃO		14.703.000	
	ESPECIFICAÇÕES PÚBLICAS			2.000.000
5709.16900253.334	SEDES REGIONAIS	2.000.000		
	SERVIÇOS DE TRANSPORTE FLUVIAL E LACUSTRE			6.989.000
5709.16905661.628	IMPLANTAÇÃO DE CENTROS DE REPAROS NAVAI	500.000		
5709.16905663.192	AMPLIAÇÃO DA FROTA DE EMBARCAÇÕES	6.489.000		
	TOTAL	8.989.000	18.903.000	27.892.000

G11.00

5700 - MINISTERIO DOS TRANSPORTES - ENTIDADES SUPERVISIONADAS
 DEMONSTRATIVO DA DESPESA POR FONTE DE RECURSOS, CONSOLIDANDO PROJETOS E ATIVIDADES RECURSOS DO TESOURO
 5710 - COMPANHIA DE NAVEGACAO DO SAC FRANCISCO

CÓDIGO	ESPECIFICAÇÃO	PROJETOS	ATIVIDADES	TOTAL
00	ORDINARIO NÃO VINCULADO	2.827.000	31.787.000	34.614.000
TOTAL		2.827.000	31.787.000	34.614.000

G11.00

5700 - MINISTERIO DOS TRANSPORTES - ENTIDADES SUPERVISIONADAS
 PROGRAMA DE TRABALHO RECURSOS DO TESOURO
 5710 - COMPANHIA DE NAVEGACAO DO SAO FRANCISCO RECURSOS ORDINARIOS

CÓDIGO	ESPECIFICAÇÃO	PROJETOS	ATIVIDADES	TOTAL
	ASSISTENCIA E PREVIDENCIA			<u>320.000</u>
	PROGRAMA DE FORMACAO DO PATRIMONIO DO SERVIDOR PUBLICO			<u>320.000</u>
	PREVIDENCIA SOCIAL AO SERVIDOR PUBLICO			320.000
5710.15844942.060	CONTRIBUICAO PARA A FORMACAO DO PATRIMONIO DO SERVIDOR PUBLICO		320.000	
	TRANSPORTE			<u>34.294.000</u>
	ADMINISTRACAO FINANCEIRA			<u>1.400.000</u>
	DIVIDA INTERNA			1.400.000
5710.16080332.027	AMORTIZACAO E ENCARGOS DE FINANCIAMENTO		1.400.000	
	TRANSPORTE HIDROVIARIO			<u>32.894.000</u>
	ADMINISTRACAO GERAL			30.067.000
5710.16900212.237	ADMINISTRACAO, MANUTENCAO E OPERACAO DAS LINHAS DE NAVEGACAO		30.067.000	
	EDIFICACOES PUBLICAS			260.000
5710.16900253.334	SEDES REGIONAIS	260.000		
	SERVICOS DE TRANSPORTE FLUVIAL E LACUSTRE			2.567.000
5710.16905661.318	CONSTRUCAO E EQUIPAMENTO DE CARREIRAS, CAIS E DOLFINS	437.000		
5710.16905661.326	REMODELACAO E ADAPTACAO DE EMBARCACOES	1.100.000		
5710.16905663.192	APLICACAO DA FRCTA DE EMBARCACCES	1.030.000		
TOTAL		2.827.000	31.787.000	34.614.000

G11.00

5700 - MINISTERIO DOS TRANSPORTES - ENTIDADES SUPERVISIONADAS
 DEMONSTRATIVO DA DESPESA POR FONTE DE RECURSOS, CONSOLIDANDO PROJETOS E ATIVIDADES RECURSOS DO TESOURO
 5711 - SERVICO DE NAVEGACAO DA BACIA DO PRATA S/A

CÓDIGO	ESPECIFICAÇÃO	PROJETOS	ATIVIDADES	TOTAL
00	ORDINARIO NÃO VINCULADO	4.661.000	13.240.000	17.901.000
TOTAL		4.661.000	13.240.000	17.901.000

G11.00

5700 - MINISTERIO DOS TRANSPORTES - ENTIDADES SUPERVISIONADAS
 PROGRAMA DE TRABALHO RECURSOS DO TESOURO
 5711 - SERVICO DE NAVEGACAO DA BACIA DO PRATA S/A RECURSOS ORDINARIOS

CÓDIGO	ESPECIFICAÇÃO	PROJETOS	ATIVIDADES	TOTAL
	TRANSPORTE			<u>17.901.000</u>
	TRANSPORTE HIDROVIARIO			<u>17.901.000</u>
	ADMINISTRACAO GERAL			13.240.000
5711.16900212.237	ADMINISTRACAO, MANUTENCAO E OPERACAO DAS LINHAS DE NAVEGACAO		13.240.000	
	EDIFICACOES PUBLICAS			350.000
5711.16900251.329	CONSTRUCAO DE UNIDADES HABITACIONAIS	350.000		
	SERVICOS DE TRANSPORTE FLUVIAL E LACUSTRE			4.311.000
5711.16905661.318	CONSTRUCAO E EQUIPAMENTO DE CARREIRAS, CAIS E DOLFINS	4.311.000		
TOTAL		4.661.000	13.240.000	17.901.000

Cr\$ 1,00

5700 - MINISTERIO DOS TRANSPORTES - ENTIDADES SUPERVISIONADAS
 DEMONSTRATIVO DA DESPESA POR FONTE DE RECURSOS, CONSOLIDANDO PROJETOS E ATIVIDADES RECURSOS DO TESOURO
 5712 - SERVICOS DE TRANSPORTES DA BAIÁ DA GUANABARA S/A

CÓDIGO	E S P E C I F I C A Ç Ã O	PROJETOS	ATIVIDADES	TOTAL
00	ORDINARIO NAC VINCULADO	2.400.000	38.202.000	40.602.000

TOTAL ➡

2.400.000	38.202.000	40.602.000
-----------	------------	------------

Cr\$ 1,00

5700 - MINISTERIO DOS TRANSPORTES - ENTIDADES SUPERVISIONADAS
 PROGRAMA DE TRABALHO RECURSOS DO TESOURO
 5712 - SERVICOS DE TRANSPORTES DA BAIÁ DA GUANABARA S/A RECURSOS ORDINARIOS

CÓDIGO	E S P E C I F I C A Ç Ã O	PROJETOS	ATIVIDADES	TOTAL
	TRANSPORTE			<u>40.602.000</u>
	ADMINISTRACAO FINANCEIRA			<u>2.444.000</u>
	DIVIDA INTERNA			773.000
5712.16080332.027	AMORTIZACAO E ENCARGOS DE FINANCIAMENTO		773.000	
	DIVIDA EXTERNA			1.671.000
5712.16080342.027	AMORTIZACAO E ENCARGOS DE FINANCIAMENTO		1.671.000	
	TRANSPORTE HIDROVIARIO			<u>38.158.000</u>
	ADMINISTRACAO GERAL			35.758.000
5712.16900212.237	ADMINISTRACAO, MANUTENCAO E OPERACAO DAS LINHAS DE NAVEGACAO		35.758.000	
	SERVICOS DE TRANSPORTE MARITIMO			2.400.000
5712.16905653.191	IMPLANTACAO DE LINHAS DE TRANSPORTES DE PASSAGEIROS	100.000		
5712.16905653.192	AMPLIACAO DA FRGTA DE EMBARCACOES	2.300.000		

TOTAL ➡

2.400.000	38.202.000	40.602.000
-----------	------------	------------

1

2

3